

Verbrauchswerte und Kosten aus EVU-Rechnungen

Gebäude	Kinderkrippe Pustebblume, Höchst		Bauherrenamt	48.1	Dez	11
Straße, Nr.	Billtalstraße	12	Stadtbezirk	580	OBZ	6
Nutzung	Kinderkrippen		Bauwerkzuordnung	4411		

Nettoraumfläche (beheizt)

	2014	2015	2016	2017	2018	2019	2020	
NRF (beh.)	1.275	1.275	1.275	1.275	1.275	1.275	1.275	m ²

Witterungskorrekturfaktoren*: (> 1: warmes Jahr, < 1: kaltes Jahr)

	2014	2015	2016	2017	2018	2019	2020
Heizung	1,21	1,06	1,02	1,03	1,15	1,08	1,15

Verbrauchswerte (spezifisch und witterungsbereinigt)

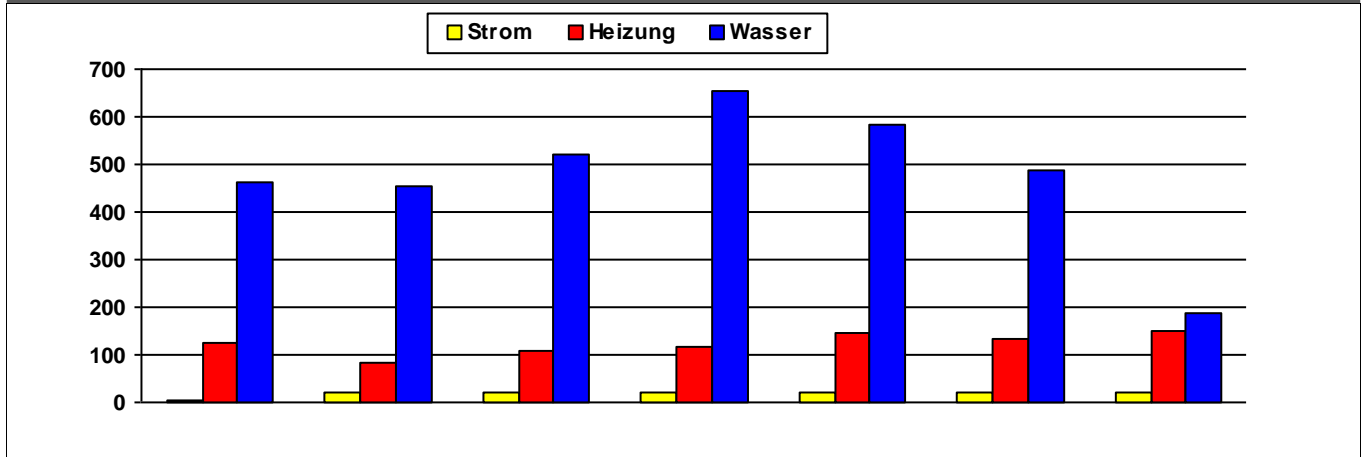

	2014	2015	2016	2017	2018	2019	2020	
Strom	2	19	20	20	20	20	19	kWh/m²a
Heizung	126	83	107	117	148	134	148	kWh/m²a
Wasser	463	455	521	653	583	488	188	l/m²a

Kosten (absolut)

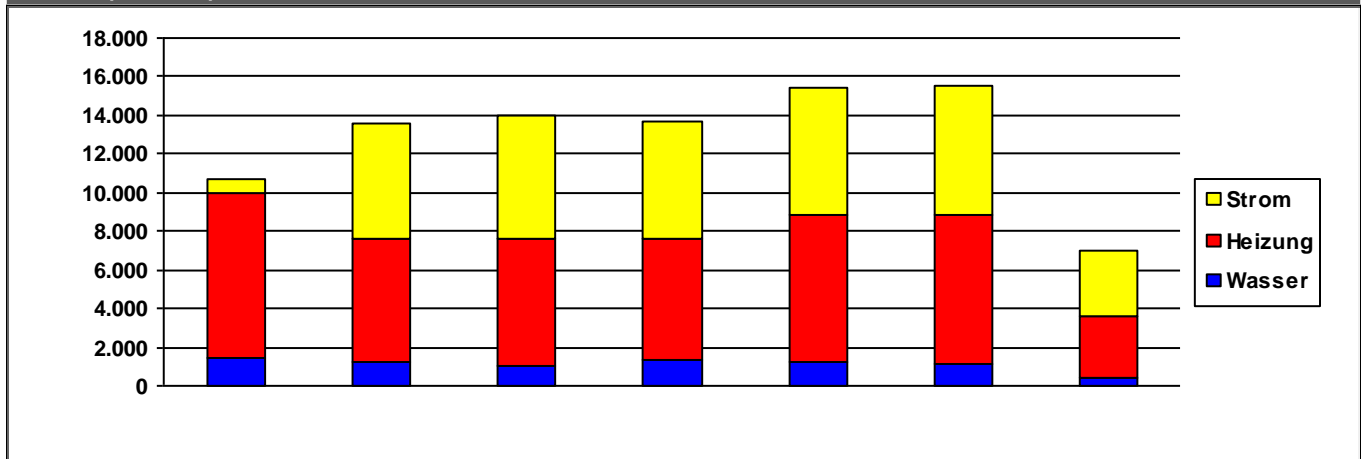

	2014	2015	2016	2017	2018	2019	2020	
Strom	761	5.916	6.327	6.131	6.560	6.740	3.349	€/a
Heizung	8.527	6.389	6.595	6.229	7.604	7.703	3.177	€/a
Wasser	1.419	1.258	1.054	1.349	1.260	1.104	426	€/a
Summe	10.706	13.562	13.976	13.709	15.423	15.547	6.953	€/a

Verbrauchsdaten in der letzten Abrechnungsperiode sind nicht immer vollständig.

Die periodische Zuordnung der Verbrauchsdaten für Heizöl, Pellets und Flüssiggas erfolgt anteilig auf Basis der Rechnungsdaten.

* Wetterstation Flughafen Frankfurt am Main, 1991-2010

Quelle: <https://energiemanagement.stadt-frankfurt.de/>

Verbrauchswerte und Kosten aus EVU-Rechnungen

Gebäude	Kinderkrippe Villa von Weinberg, Niederrad		Bauherrenamt	48.1	Dez	11
Straße, Nr.	Odenwaldstraße	25	Stadtbezirk	371	OBZ	5
Nutzung	Kinderkrippen		Bauwerkzuordnung	4411		

Nettoraumfläche (beheizt)

	2014	2015	2016	2017	2018	2019	2020	
NRF (beh.)	561	561	561	561	561	561	561	m ²

Witterungskorrekturfaktoren*: (> 1: warmes Jahr, < 1: kaltes Jahr)

	2014	2015	2016	2017	2018	2019	2020
Heizung	1,21	1,06	1,02	1,03	1,15	1,08	1,15

Verbrauchswerte (spezifisch und witterungsbereinigt)

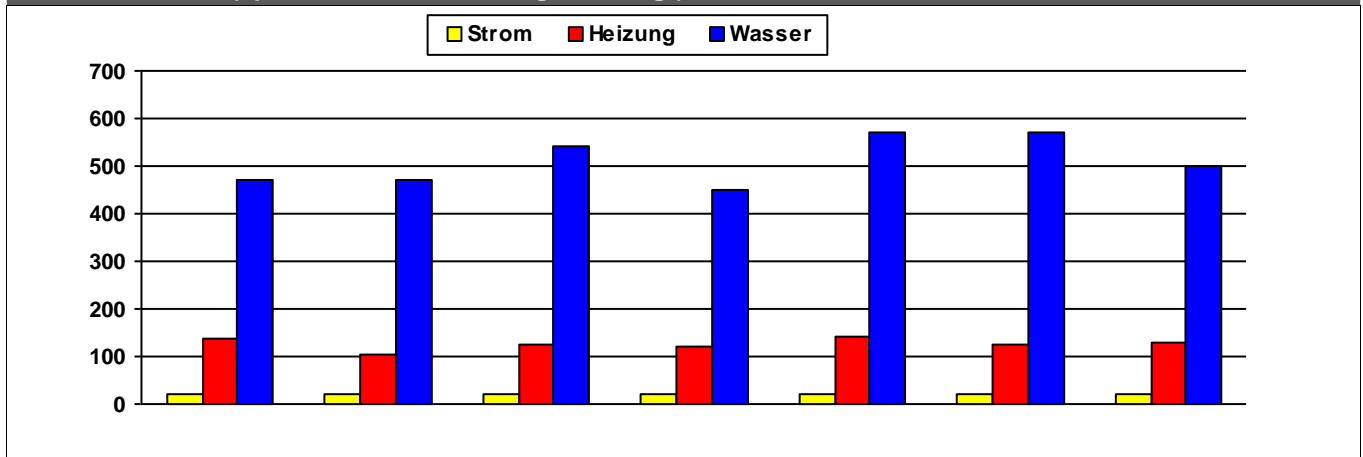

	2014	2015	2016	2017	2018	2019	2020	
Strom	20	20	21	21	22	21	23	kWh/m ² a
Heizung	136	104	124	122	141	126	130	kWh/m ² a
Wasser	471	472	540	449	572	570	501	l/m ² a

Kosten (absolut)

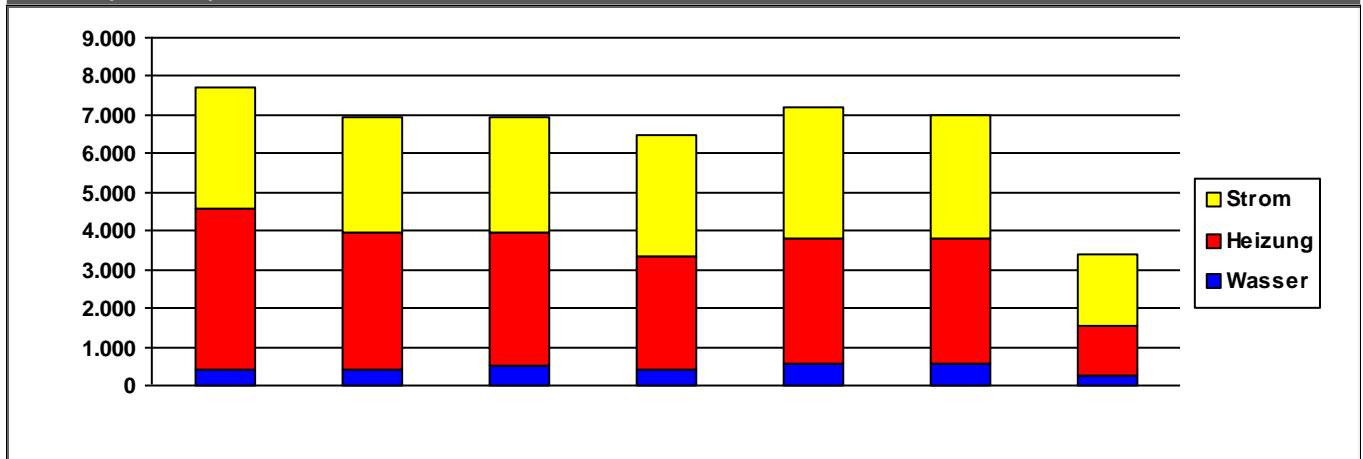

	2014	2015	2016	2017	2018	2019	2020	
Strom	3.143	2.944	3.007	3.161	3.433	3.202	1.866	€/a
Heizung	4.170	3.564	3.439	2.908	3.224	3.229	1.267	€/a
Wasser	395	412	501	431	564	588	278	€/a
Summe	7.708	6.921	6.947	6.500	7.221	7.019	3.411	€/a

Verbrauchsdaten in der letzten Abrechnungsperiode sind nicht immer vollständig.

Die periodische Zuordnung der Verbrauchsdaten für Heizöl, Pellets und Flüssiggas erfolgt anteilig auf Basis der Rechnungsdaten.

* Wetterstation Flughafen Frankfurt am Main, 1991-2010

Quelle: <https://energiemanagement.stadt-frankfurt.de/>

Verbrauchswerte und Kosten aus EVU-Rechnungen

Gebäude	Kinderzentrum Ahornstraße (KiZ 77)		Bauherrenamt	48.1	Dez	11
Straße, Nr.	Ahornstraße	96	Stadtbezirk	552	OBZ	6
Nutzung	Kindertagesstätten		Bauwerkzuordnung	4400		

Nettoraumfläche (beheizt)

	2014	2015	2016	2017	2018	2019	2020	
NRF (beh.)	1.003	1.003	1.003	1.003	1.003	1.003	1.003	m ²

Witterungskorrekturfaktoren*: (> 1: warmes Jahr, < 1: kaltes Jahr)

	2014	2015	2016	2017	2018	2019	2020
Heizung	1,21	1,06	1,02	1,03	1,15	1,08	1,15

Verbrauchswerte (spezifisch und witterungsbereinigt)

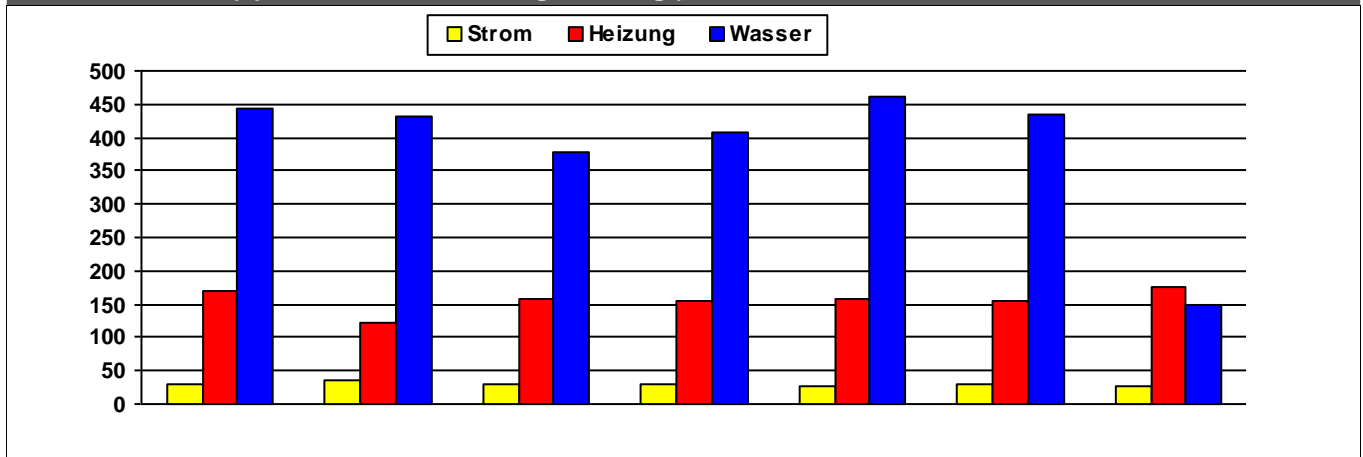

	2014	2015	2016	2017	2018	2019	2020	
Strom	29	35	30	30	27	30	27	kWh/m ² a
Heizung	171	121	159	155	158	155	174	kWh/m ² a
Wasser	444	431	378	406	462	436	150	l/m ² a

Kosten (absolut)

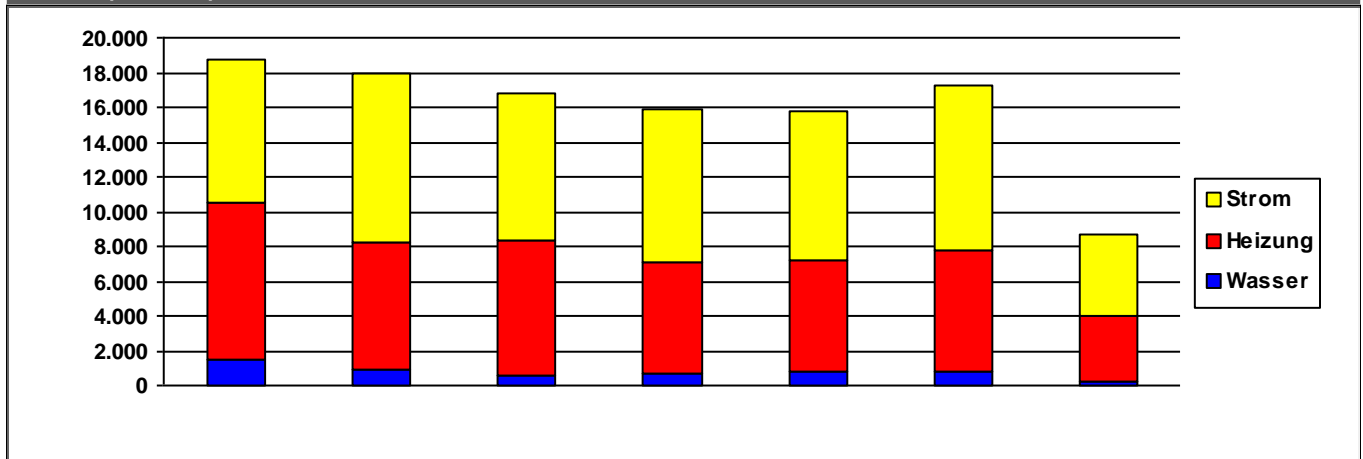

	2014	2015	2016	2017	2018	2019	2020	
Strom	8.203	9.777	8.563	8.736	8.592	9.456	4.606	€/a
Heizung	9.053	7.266	7.677	6.456	6.398	7.021	3.753	€/a
Wasser	1.431	924	611	677	803	787	272	€/a
Summe	18.687	17.966	16.851	15.869	15.794	17.265	8.631	€/a

Verbrauchsdaten in der letzten Abrechnungsperiode sind nicht immer vollständig.

Die periodische Zuordnung der Verbrauchsdaten für Heizöl, Pellets und Flüssiggas erfolgt anteilig auf Basis der Rechnungsdaten.

* Wetterstation Flughafen Frankfurt am Main, 1991-2010

Quelle: <https://energiemanagement.stadt-frankfurt.de/>

Verbrauchswerte und Kosten aus EVU-Rechnungen

Gebäude	Kinderzentrum Alt Fechenheim (KiZ 27)		Bauherrenamt	48.1	Dez	11
Straße, Nr.	Alt Fechenheim	112	Stadtbezirk	520	OBZ	11
Nutzung	Kindertagesstätten		Bauwerkzuordnung	4400		

Nettoraumfläche (beheizt)

	2014	2015	2016	2017	2018	2019	2020	
NRF (beh.)	901	901	901	901	901	901	901	m ²

Witterungskorrekturfaktoren*: (> 1: warmes Jahr, < 1: kaltes Jahr)

	2014	2015	2016	2017	2018	2019	2020
Heizung	1,21	1,06	1,02	1,03	1,15	1,08	1,15

Verbrauchswerte (spezifisch und witterungsbereinigt)

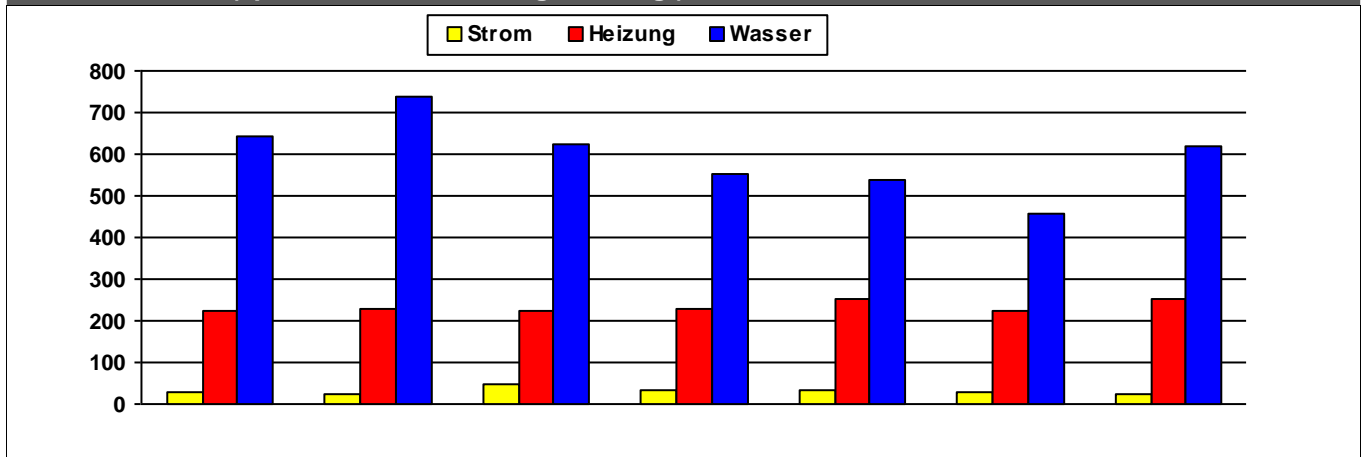

	2014	2015	2016	2017	2018	2019	2020	
Strom	28	26	46	34	32	28	25	kWh/m²a
Heizung	226	230	224	226	254	224	251	kWh/m²a
Wasser	643	739	623	552	538	456	620	l/m²a

Kosten (absolut)

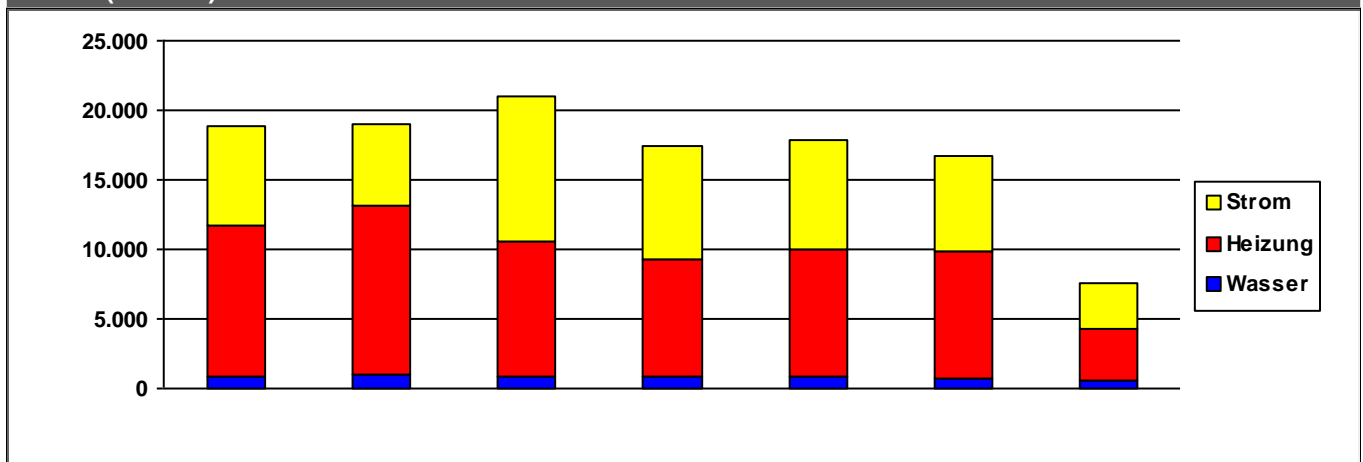

	2014	2015	2016	2017	2018	2019	2020	
Strom	7.162	5.839	10.454	8.171	7.842	6.833	3.180	€/a
Heizung	10.805	12.183	9.708	8.450	9.213	9.101	3.832	€/a
Wasser	851	992	901	818	836	745	514	€/a
Summe	18.818	19.014	21.063	17.439	17.891	16.679	7.526	€/a

Verbrauchsdaten in der letzten Abrechnungsperiode sind nicht immer vollständig.

Die periodische Zuordnung der Verbrauchsdaten für Heizöl, Pellets und Flüssiggas erfolgt anteilig auf Basis der Rechnungsdaten.

* Wetterstation Flughafen Frankfurt am Main, 1991-2010

Quelle: <https://energiemanagement.stadt-frankfurt.de/>

Verbrauchswerte und Kosten aus EVU-Rechnungen

Gebäude	Kinderzentrum Alt Heddernheim und Oranienstraße (KiZ 33)		Bauherrenamt	48.1	Dez	11
Straße, Nr.	Alt Heddernheim	30	Stadtbezirk	431	OBZ	8
Nutzung	Kindertagesstätten		Bauwerkzuordnung	4400		

Nettoraumfläche (beheizt)

	2014	2015	2016	2017	2018	2019	2020	
NRF (beh.)	1.211	1.211	1.211	1.211	1.211	1.211	1.211	m ²

Witterungskorrekturfaktoren*: (> 1: warmes Jahr, < 1: kaltes Jahr)

	2014	2015	2016	2017	2018	2019	2020
Heizung	1,21	1,06	1,02	1,03	1,15	1,08	1,15

Verbrauchswerte (spezifisch und witterungsbereinigt)

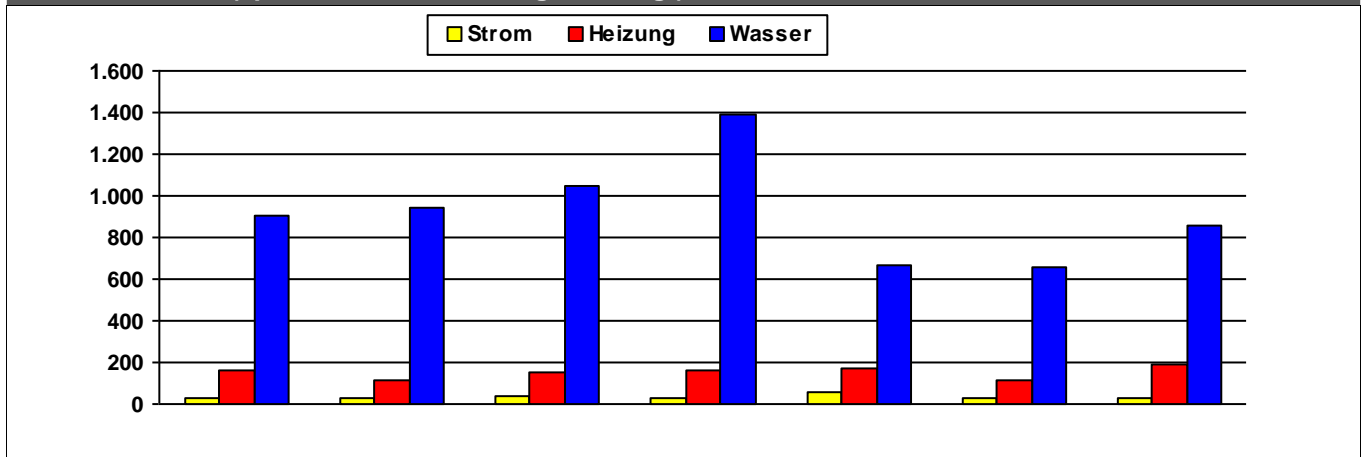

	2014	2015	2016	2017	2018	2019	2020	
Strom	32	32	34	33	57	33	24	kWh/m²a
Heizung	165	117	150	166	168	115	189	kWh/m²a
Wasser	901	944	1.043	1.392	667	657	860	l/m²a

Kosten (absolut)

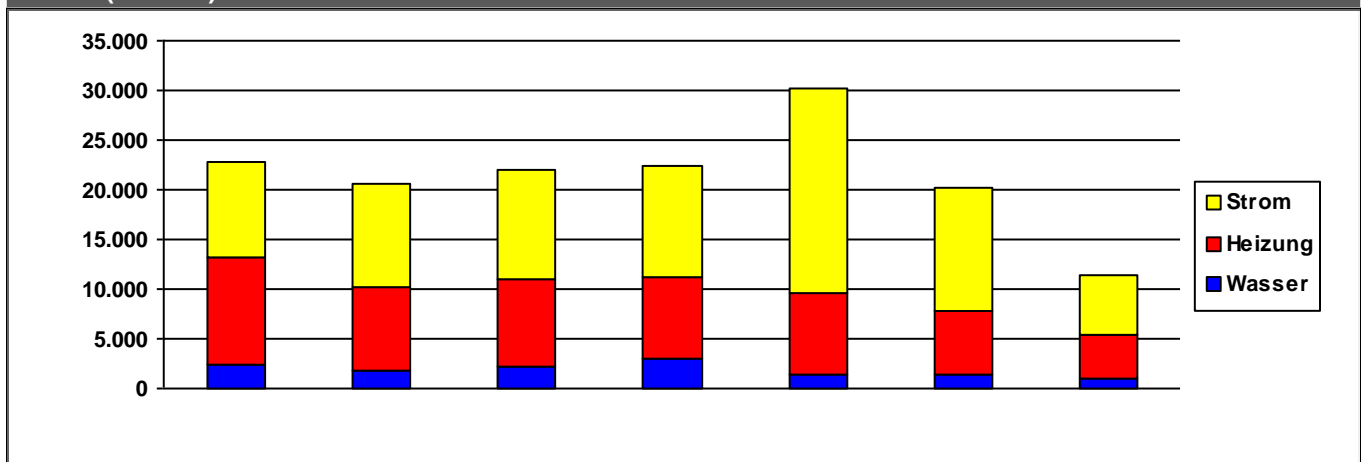

	2014	2015	2016	2017	2018	2019	2020	
Strom	9.624	10.437	10.987	11.118	20.529	12.394	5.997	€/a
Heizung	10.636	8.419	8.889	8.349	8.236	6.270	4.420	€/a
Wasser	2.477	1.777	2.108	2.908	1.450	1.490	1.049	€/a
Summe	22.737	20.633	21.984	22.374	30.216	20.155	11.466	€/a

Verbrauchsdaten in der letzten Abrechnungsperiode sind nicht immer vollständig.

Die periodische Zuordnung der Verbrauchsdaten für Heizöl, Pellets und Flüssiggas erfolgt anteilig auf Basis der Rechnungsdaten.

* Wetterstation Flughafen Frankfurt am Main, 1991-2010

Quelle: <https://energiemanagement.stadt-frankfurt.de/>

Verbrauchswerte und Kosten aus EVU-Rechnungen

Gebäude	Kinderzentrum Am Lindenbaum (KiZ 86)		Bauherrenamt	48.1	Dez	11
Straße, Nr.	Am Lindenbaum	40	Stadtbezirk	452	OBZ	9
Nutzung	Kindertagesstätten		Bauwerkzuordnung	4400		

Nettoraumfläche (beheizt)

	2014	2015	2016	2017	2018	2019	2020	
NRF (beh.)	302	302	302	302	302	302	302	m ²

Witterungskorrekturfaktoren*: (> 1: warmes Jahr, < 1: kaltes Jahr)

	2014	2015	2016	2017	2018	2019	2020
Heizung	1,21	1,06	1,02	1,03	1,15	1,08	1,15

Verbrauchswerte (spezifisch und witterungsbereinigt)

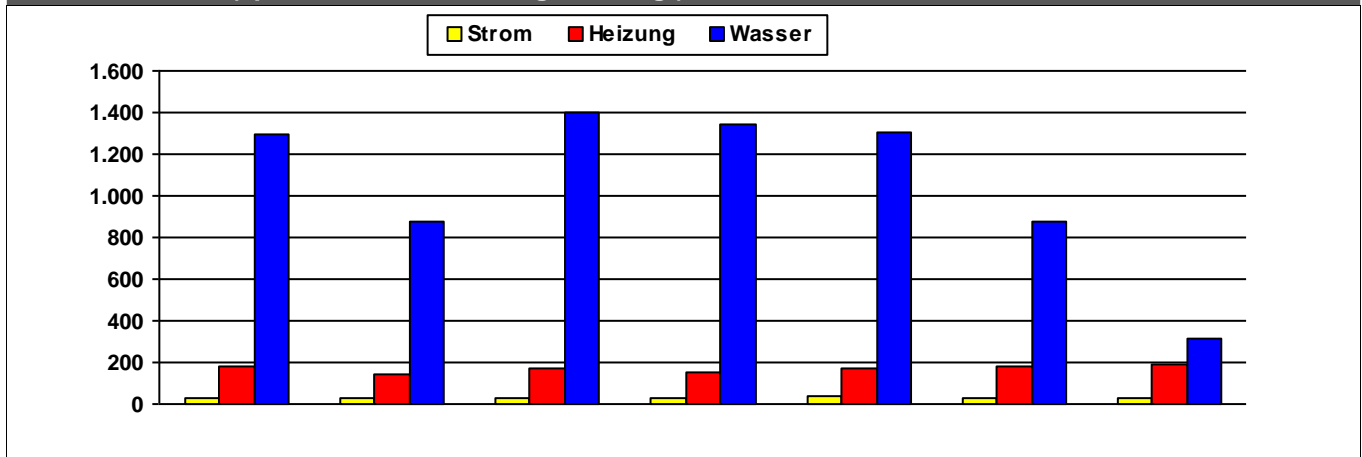

	2014	2015	2016	2017	2018	2019	2020	
Strom	31	29	29	29	34	31	32	kWh/m²a
Heizung	181	143	170	149	176	183	189	kWh/m²a
Wasser	1.296	873	1.404	1.340	1.307	880	312	l/m²a

Kosten (absolut)

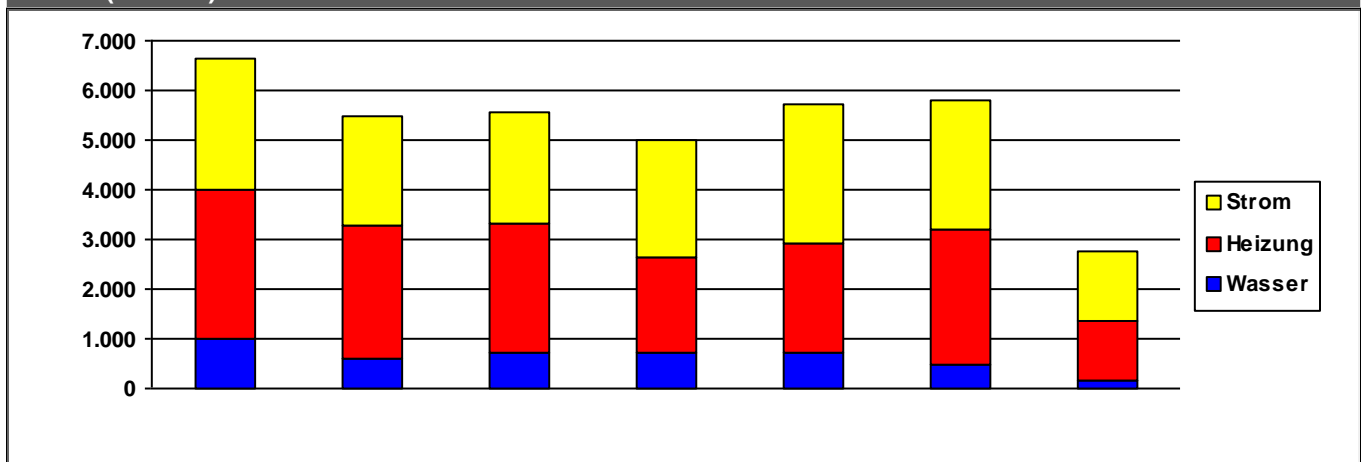

	2014	2015	2016	2017	2018	2019	2020	
Strom	2.636	2.216	2.252	2.357	2.807	2.590	1.378	€/a
Heizung	3.028	2.674	2.588	1.949	2.179	2.719	1.189	€/a
Wasser	987	603	717	705	723	493	174	€/a
Summe	6.650	5.493	5.558	5.012	5.709	5.803	2.741	€/a

Verbrauchsdaten in der letzten Abrechnungsperiode sind nicht immer vollständig.

Die periodische Zuordnung der Verbrauchsdaten für Heizöl, Pellets und Flüssiggas erfolgt anteilig auf Basis der Rechnungsdaten.

* Wetterstation Flughafen Frankfurt am Main, 1991-2010

Quelle: <https://energiemanagement.stadt-frankfurt.de/>

Verbrauchswerte und Kosten aus EVU-Rechnungen

Gebäude	Kinderzentrum Am Ulmenrück (KiZ 137)		Bauherrenamt	48.1	Dez	11
Straße, Nr.	Am Ulmenrück	8	Stadtbezirk	492	OBZ	10
Nutzung	Kindertagesstätten		Bauwerkzuordnung	4400		

Nettoraumfläche (beheizt)

	2014	2015	2016	2017	2018	2019	2020	
NRF (beh.)	1.083	1.083	1.083	1.083	1.083	1.083	1.083	m ²

Witterungskorrekturfaktoren*: (> 1: warmes Jahr, < 1: kaltes Jahr)

	2014	2015	2016	2017	2018	2019	2020
Heizung	1,21	1,06	1,02	1,03	1,15	1,08	1,15

Verbrauchswerte (spezifisch und witterungsbereinigt)

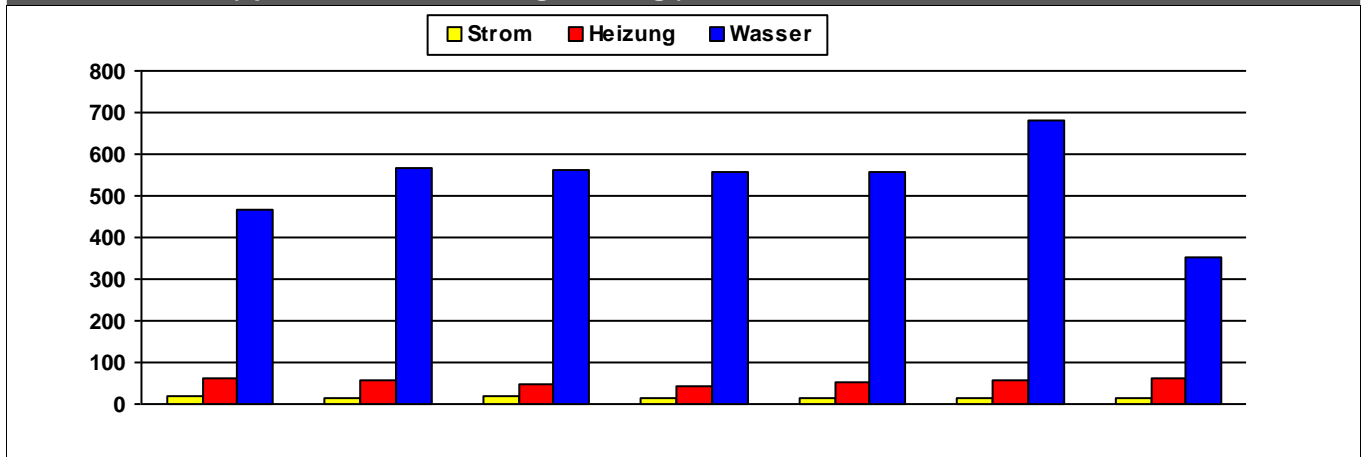

	2014	2015	2016	2017	2018	2019	2020	
Strom	20	15	17	15	16	15	15	kWh/m ² a
Heizung	64	58	45	44	54	58	62	kWh/m ² a
Wasser	467	568	564	557	559	679	355	l/m ² a

Kosten (absolut)

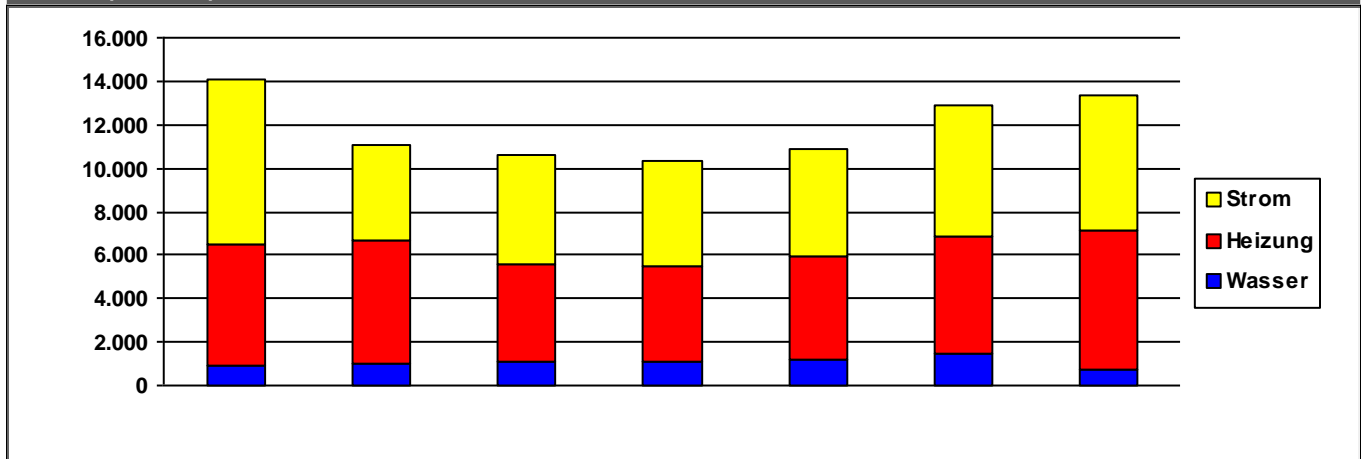

	2014	2015	2016	2017	2018	2019	2020	
Strom	7.564	4.427	4.998	4.900	4.981	6.009	6.147	€/a
Heizung	5.662	5.625	4.514	4.377	4.779	5.443	6.416	€/a
Wasser	870	1.030	1.072	1.095	1.151	1.448	754	€/a
Summe	14.096	11.082	10.584	10.372	10.912	12.899	13.317	€/a

Verbrauchsdaten in der letzten Abrechnungsperiode sind nicht immer vollständig.

Die periodische Zuordnung der Verbrauchsdaten für Heizöl, Pellets und Flüssiggas erfolgt anteilig auf Basis der Rechnungsdaten.

* Wetterstation Flughafen Frankfurt am Main, 1991-2010

Quelle: <https://energiemanagement.stadt-frankfurt.de/>

Verbrauchswerte und Kosten aus EVU-Rechnungen

Gebäude	Kinderzentrum Am Wiesenrain (KiZ 132)		Bauherrenamt	48.1	Dez	11
Straße, Nr.	Am Wiesenrain	20	Stadtbezirk	441	OBZ	9
Nutzung	Kindertagesstätten		Bauwerkzuordnung	4400		

Nettoraumfläche (beheizt)

	2014	2015	2016	2017	2018	2019	2020	
NRF (beh.)	0	0	0	0	0	0	0	m ²

Witterungskorrekturfaktoren*: (> 1: warmes Jahr, < 1: kaltes Jahr)

	2014	2015	2016	2017	2018	2019	2020
Heizung	1,21	1,06	1,02	1,03	1,15	1,08	1,15

Verbrauchswerte (spezifisch und witterungsbereinigt)

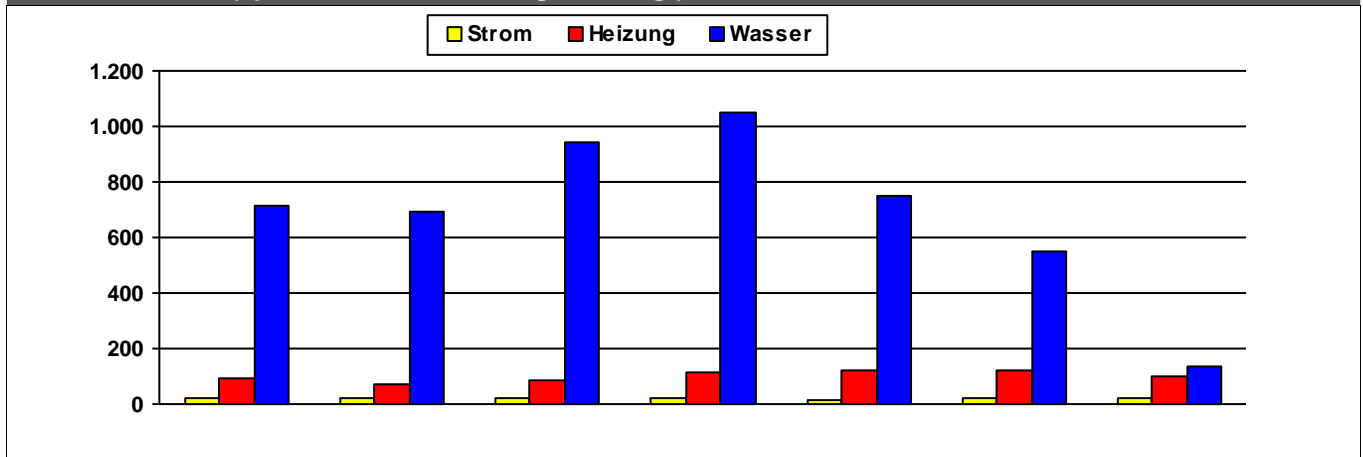

	2014	2015	2016	2017	2018	2019	2020	
Strom	22	22	22	22	18	20	24	MWh
Heizung	96	71	88	117	119	120	98	MWh
Wasser	715	694	944	1.052	753	550	136	m ³

Kosten (absolut)

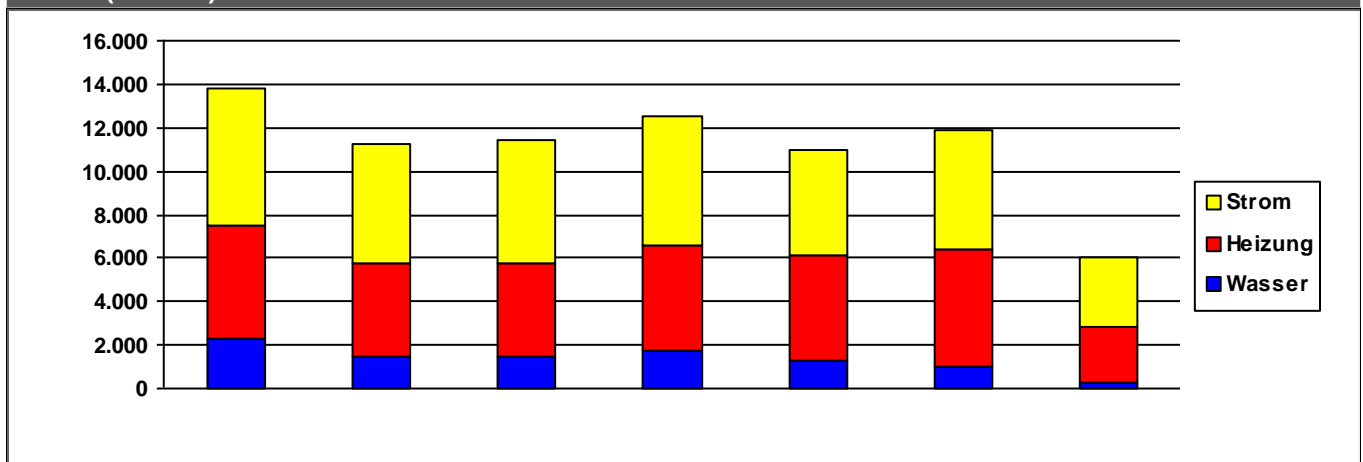

	2014	2015	2016	2017	2018	2019	2020	
Strom	6.247	5.539	5.634	5.915	4.873	5.460	3.135	€/a
Heizung	5.230	4.312	4.292	4.886	4.827	5.433	2.630	€/a
Wasser	2.297	1.432	1.499	1.695	1.278	978	245	€/a
Summe	13.774	11.282	11.425	12.496	10.978	11.872	6.010	€/a

Verbrauchsdaten in der letzten Abrechnungsperiode sind nicht immer vollständig.

Die periodische Zuordnung der Verbrauchsdaten für Heizöl, Pellets und Flüssiggas erfolgt anteilig auf Basis der Rechnungsdaten.

* Wetterstation Flughafen Frankfurt am Main, 1991-2010

Quelle: <https://energiemanagement.stadt-frankfurt.de/>

Verbrauchswerte und Kosten aus EVU-Rechnungen

Gebäude	Kinderzentrum Am Wildpfad (KiZ 105)		Bauherrenamt	48.1	Dez	11
Straße, Nr.	Am Wildpfad	2	Stadtbezirk	532	OBZ	6
Nutzung	Kindertagesstätten		Bauwerkzuordnung	4400		

Nettoraumfläche (beheizt)

	2014	2015	2016	2017	2018	2019	2020	
NRF (beh.)	643	643	643	643	643	643	643	m ²

Witterungskorrekturfaktoren*: (> 1: warmes Jahr, < 1: kaltes Jahr)

	2014	2015	2016	2017	2018	2019	2020
Heizung	1,21	1,06	1,02	1,03	1,15	1,08	1,15

Verbrauchswerte (spezifisch und witterungsbereinigt)

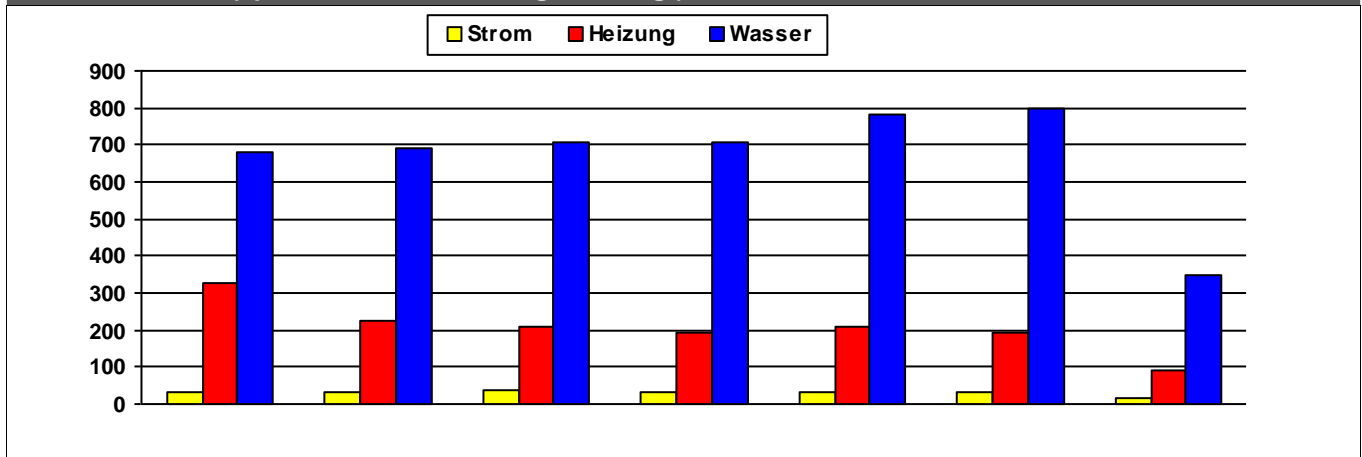

	2014	2015	2016	2017	2018	2019	2020	
Strom	33	33	35	34	32	31	14	kWh/m²a
Heizung	325	226	208	193	210	192	90	kWh/m²a
Wasser	680	692	708	709	781	797	349	l/m²a

Kosten (absolut)

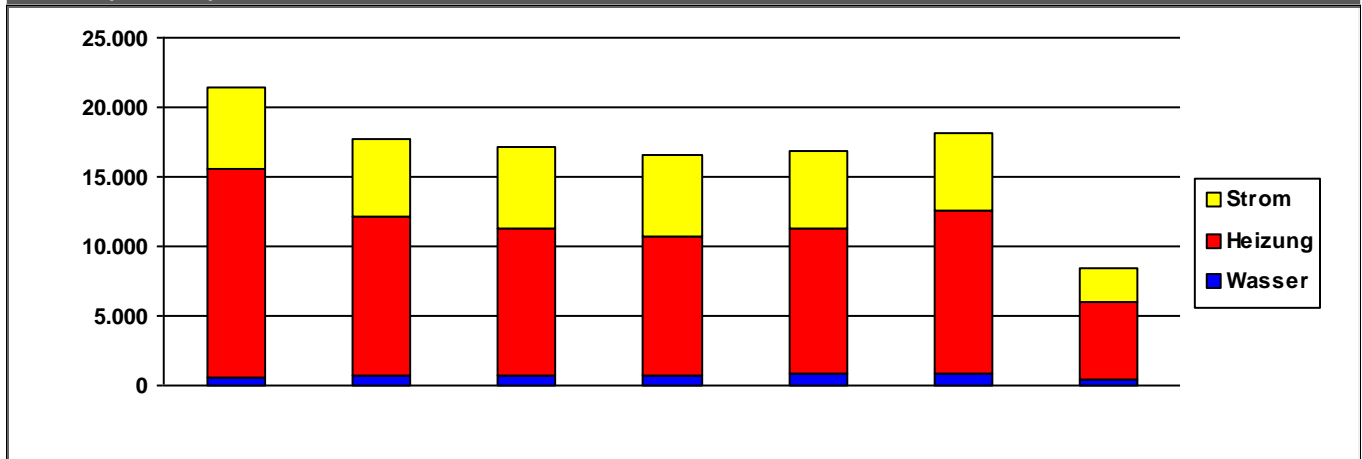

	2014	2015	2016	2017	2018	2019	2020	
Strom	5.925	5.468	5.791	5.870	5.555	5.481	2.466	€/a
Heizung	14.891	11.534	10.620	9.921	10.475	11.706	5.569	€/a
Wasser	634	680	729	753	869	918	404	€/a
Summe	21.451	17.681	17.140	16.544	16.898	18.104	8.439	€/a

Verbrauchsdaten in der letzten Abrechnungsperiode sind nicht immer vollständig.

Die periodische Zuordnung der Verbrauchsdaten für Heizöl, Pellets und Flüssiggas erfolgt anteilig auf Basis der Rechnungsdaten.

* Wetterstation Flughafen Frankfurt am Main, 1991-2010

Quelle: <https://energiemanagement.stadt-frankfurt.de/>

Verbrauchswerte und Kosten aus EVU-Rechnungen

Gebäude	Kinderzentrum An den Röthen (KiZ 35)		Bauherrenamt	48.1	Dez	11
Straße, Nr.	An den Röthen	28	Stadtbezirk	272	OBZ	4
Nutzung	Kindertagesstätten		Bauwerkzuordnung	4400		

Nettoraumfläche (beheizt)

	2014	2015	2016	2017	2018	2019	2020	
NRF (beh.)	903	1.127	1.127	1.127	1.127	1.127	1.127	m ²

Witterungskorrekturfaktoren*: (> 1: warmes Jahr, < 1: kaltes Jahr)

	2014	2015	2016	2017	2018	2019	2020
Heizung	1,21	1,06	1,02	1,03	1,15	1,08	1,15

Verbrauchswerte (spezifisch und witterungsbereinigt)

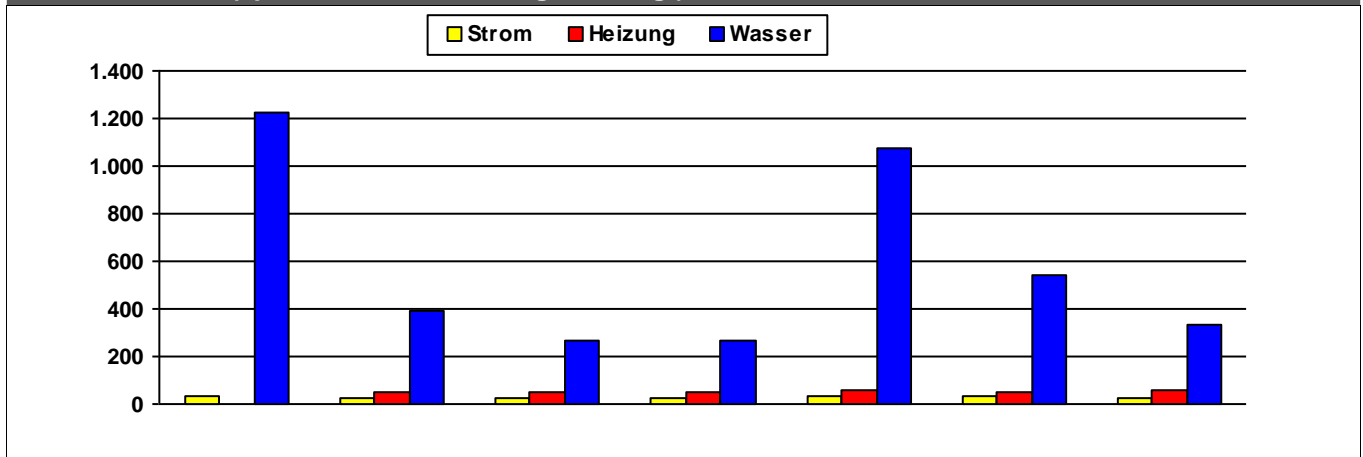

	2014	2015	2016	2017	2018	2019	2020	
Strom	34	24	25	29	31	31	27	kWh/m²a
Heizung	4	46	52	53	56	53	58	kWh/m²a
Wasser	1.222	393	265	264	1.075	538	329	l/m²a

Kosten (absolut)

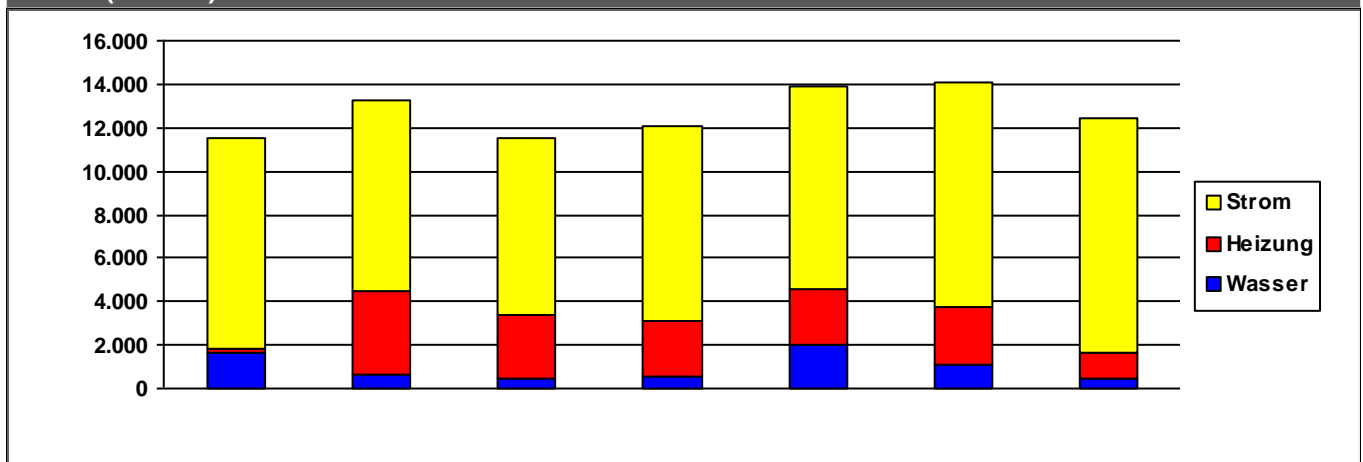

	2014	2015	2016	2017	2018	2019	2020	
Strom	9.732	8.750	8.132	8.986	9.319	10.272	10.756	€/a
Heizung	211	3.837	2.923	2.572	2.568	2.706	1.144	€/a
Wasser	1.604	671	493	504	1.993	1.081	491	€/a
Summe	11.547	13.258	11.549	12.062	13.881	14.059	12.391	€/a

Verbrauchsdaten in der letzten Abrechnungsperiode sind nicht immer vollständig.

Die periodische Zuordnung der Verbrauchsdaten für Heizöl, Pellets und Flüssiggas erfolgt anteilig auf Basis der Rechnungsdaten.

* Wetterstation Flughafen Frankfurt am Main, 1991-2010

Quelle: <https://energiemanagement.stadt-frankfurt.de/>

Verbrauchswerte und Kosten aus EVU-Rechnungen

Gebäude	Kinderzentrum An der Wörthspitze (KiZ 28)		Bauherrenamt	48.1	Dez	11
Straße, Nr.	An der Wörthspitze	3	Stadtbezirk	561	OBZ	6
Nutzung	Kindertagesstätten		Bauwerkzuordnung	4400		

Nettoraumfläche (beheizt)

	2014	2015	2016	2017	2018	2019	2020	
NRF (beh.)	706	706	706	706	716	822	822	m ²

Witterungskorrekturfaktoren*: (> 1: warmes Jahr, < 1: kaltes Jahr)

	2014	2015	2016	2017	2018	2019	2020
Heizung	1,21	1,06	1,02	1,03	1,15	1,08	1,15

Verbrauchswerte (spezifisch und witterungsbereinigt)

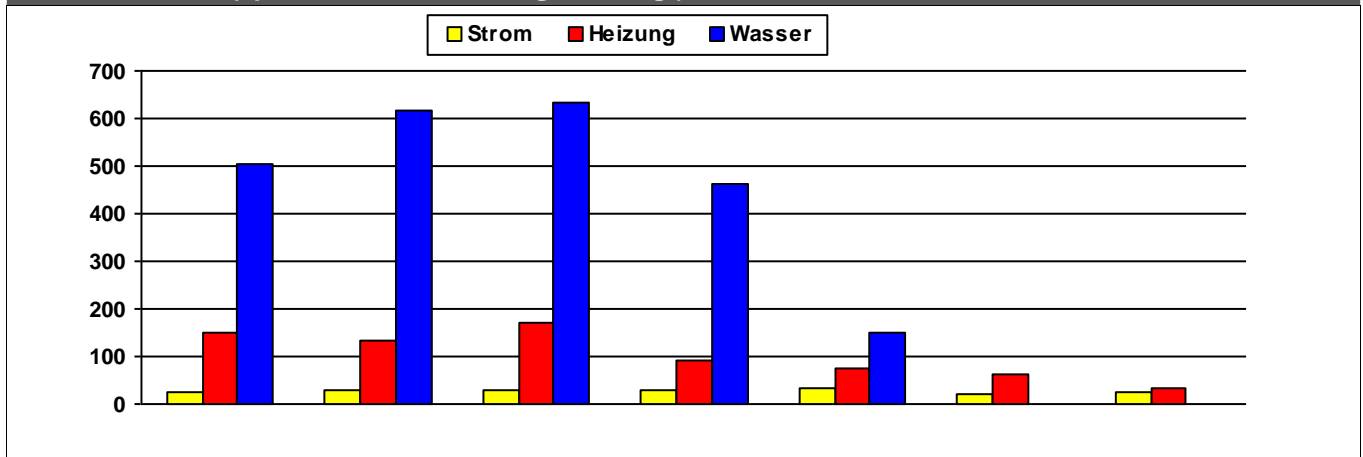

	2014	2015	2016	2017	2018	2019	2020	
Strom	25	30	28	28	33	22	24	kWh/m²a
Heizung	149	132	172	93	74	64	34	kWh/m²a
Wasser	504	619	633	464	150			l/m²a

Kosten (absolut)

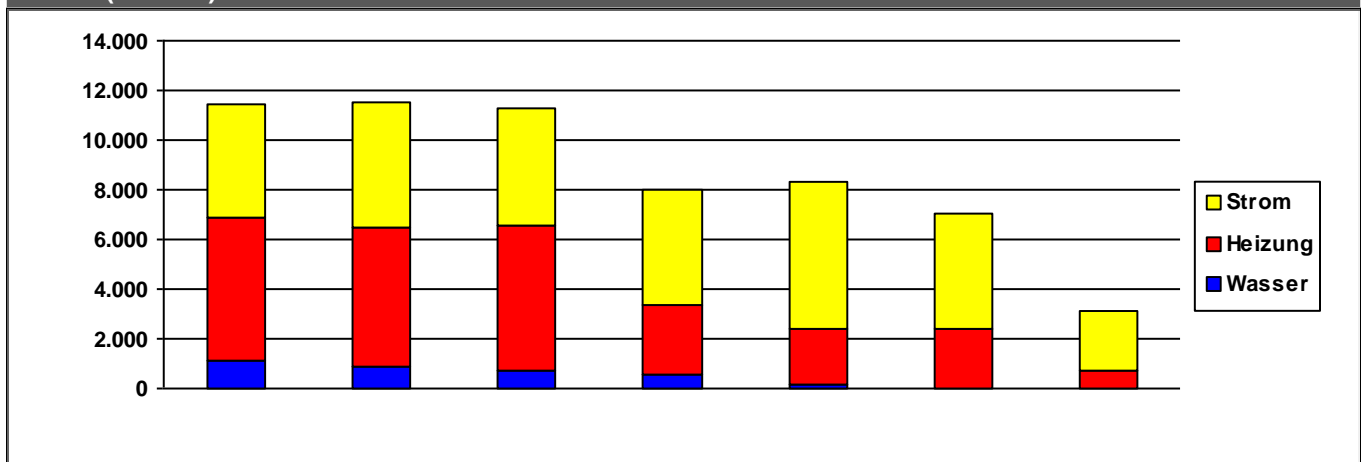

	2014	2015	2016	2017	2018	2019	2020	
Strom	4.604	5.039	4.748	4.672	5.976	4.609	2.444	€/a
Heizung	5.718	5.590	5.845	2.796	2.179	2.399	684	€/a
Wasser	1.150	917	717	551	183	0	0	€/a
Summe	11.472	11.546	11.310	8.020	8.338	7.008	3.128	€/a

Verbrauchsdaten in der letzten Abrechnungsperiode sind nicht immer vollständig.

Die periodische Zuordnung der Verbrauchsdaten für Heizöl, Pellets und Flüssiggas erfolgt anteilig auf Basis der Rechnungsdaten.

* Wetterstation Flughafen Frankfurt am Main, 1991-2010

Quelle: <https://energiemanagement.stadt-frankfurt.de/>

Verbrauchswerte und Kosten aus EVU-Rechnungen

Gebäude	Kinderzentrum Atzelbergstraße (KiZ 94)		Bauherrenamt	48.1	Dez	11
Straße, Nr.	Atzelbergstraße	54	Stadtbezirk	390	OBZ	11
Nutzung	Kindertagesstätten		Bauwerkzuordnung	4400		

Nettoraumfläche (beheizt)

	2014	2015	2016	2017	2018	2019	2020	
NRF (beh.)	1.166	1.166	1.166	1.166	1.166	1.166	1.166	m ²

Witterungskorrekturfaktoren*: (> 1: warmes Jahr, < 1: kaltes Jahr)

	2014	2015	2016	2017	2018	2019	2020
Heizung	1,21	1,06	1,02	1,03	1,15	1,08	1,15

Verbrauchswerte (spezifisch und witterungsbereinigt)

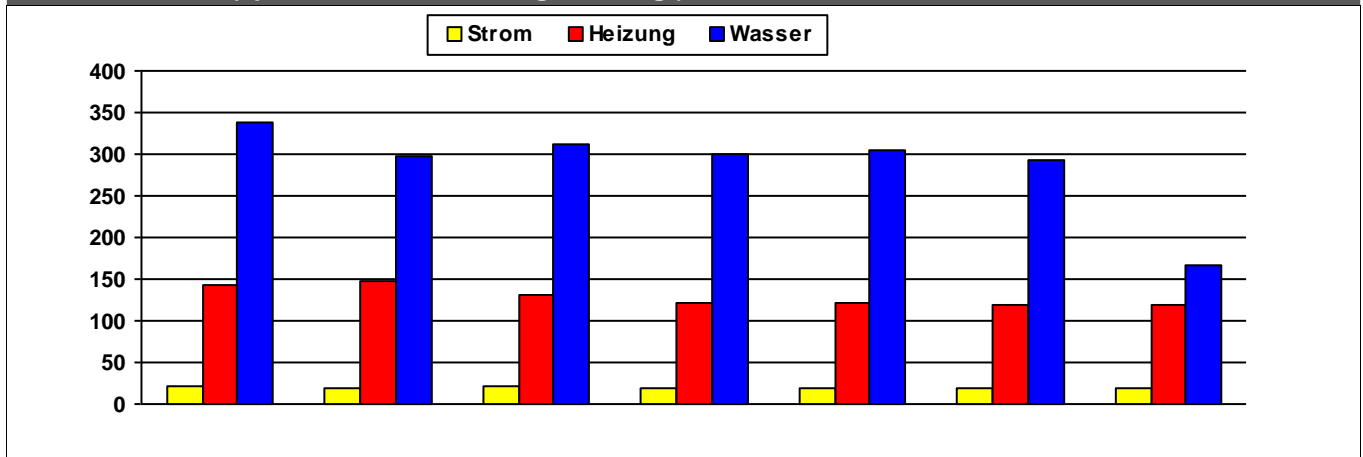

	2014	2015	2016	2017	2018	2019	2020	
Strom	21	20	22	19	18	18	18	kWh/m²a
Heizung	142	148	130	122	122	120	119	kWh/m²a
Wasser	338	297	313	300	306	293	166	l/m²a

Kosten (absolut)

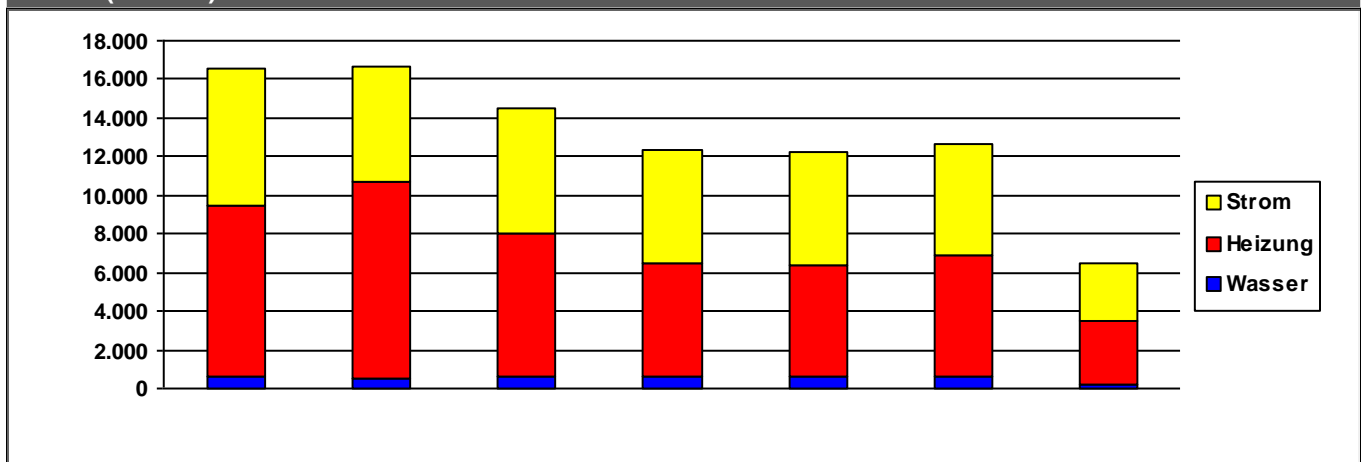

	2014	2015	2016	2017	2018	2019	2020	
Strom	7.177	5.965	6.468	5.870	5.869	5.757	3.012	€/a
Heizung	8.842	10.153	7.433	5.926	5.748	6.261	3.260	€/a
Wasser	592	533	593	589	620	608	221	€/a
Summe	16.610	16.652	14.494	12.384	12.237	12.626	6.494	€/a

Verbrauchsdaten in der letzten Abrechnungsperiode sind nicht immer vollständig.

Die periodische Zuordnung der Verbrauchsdaten für Heizöl, Pellets und Flüssiggas erfolgt anteilig auf Basis der Rechnungsdaten.

* Wetterstation Flughafen Frankfurt am Main, 1991-2010

Quelle: <https://energiemanagement.stadt-frankfurt.de/>

Verbrauchswerte und Kosten aus EVU-Rechnungen

Gebäude	Kinderzentrum Ben-Gurion-Ring (KiZ 1)		Bauherrenamt	48.1	Dez	11
Straße, Nr.	Ben-Gurion-Ring	170	Stadtbezirk	491	OBZ	10
Nutzung	Kindertagesstätten		Bauwerkzuordnung	4400		

Nettoraumfläche (beheizt)

	2014	2015	2016	2017	2018	2019	2020	
NRF (beh.)	630	630	630	630	630	630	630	m ²

Witterungskorrekturfaktoren*: (> 1: warmes Jahr, < 1: kaltes Jahr)

	2014	2015	2016	2017	2018	2019	2020
Heizung	1,21	1,06	1,02	1,03	1,15	1,08	1,15

Verbrauchswerte (spezifisch und witterungsbereinigt)

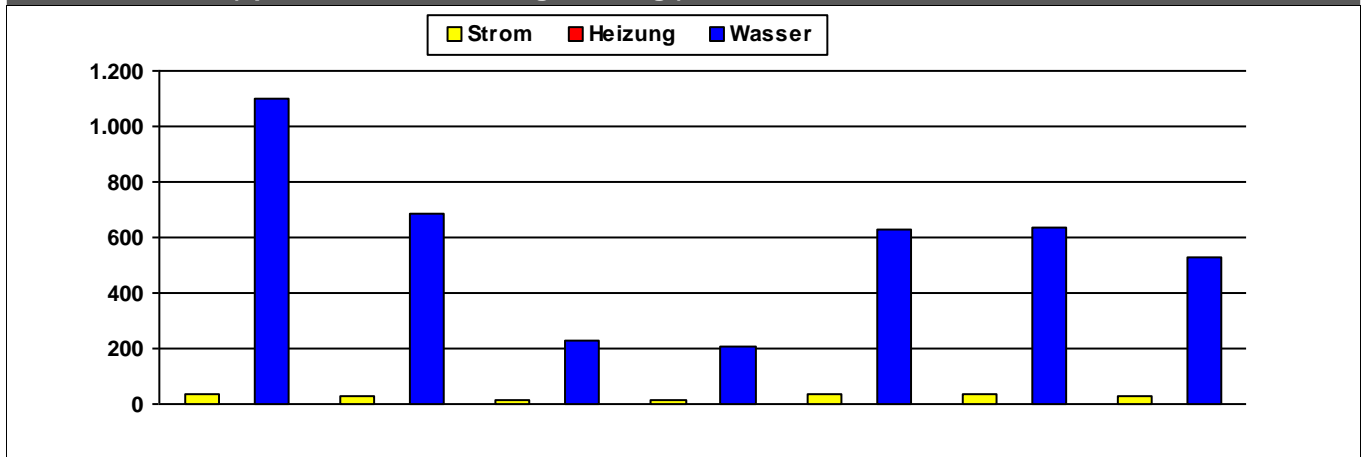

	2014	2015	2016	2017	2018	2019	2020	
Strom	36	31	14	13	33	34	31	kWh/m²a
Heizung								kWh/m²a
Wasser	1.099	689	227	205	626	639	530	l/m²a

Kosten (absolut)

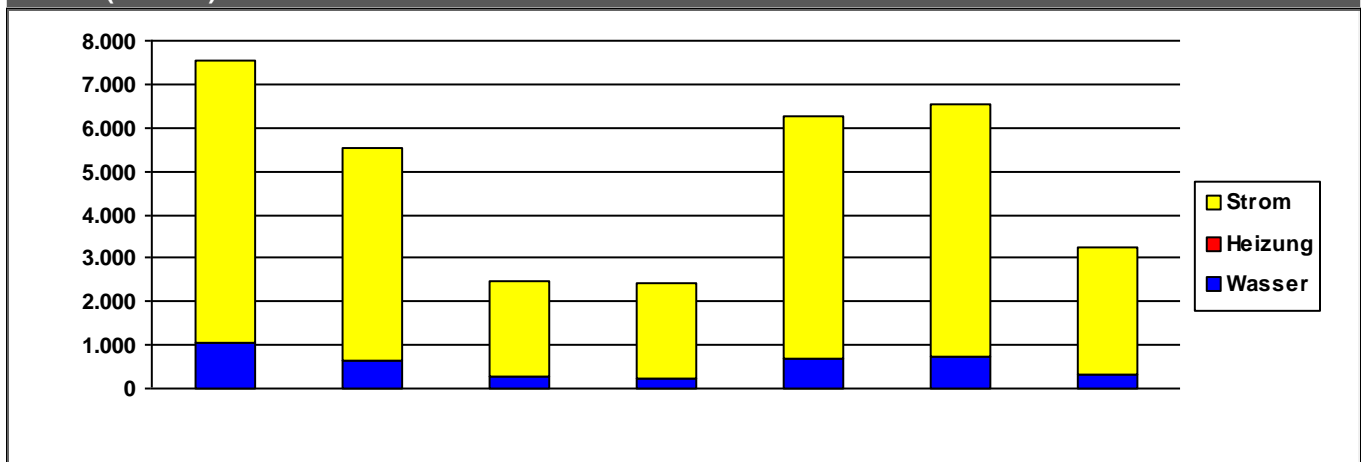

	2014	2015	2016	2017	2018	2019	2020	
Strom	6.456	4.865	2.214	2.191	5.577	5.789	2.913	€/a
Heizung	0	0	0	0	0	0	0	€/a
Wasser	1.069	657	253	237	688	729	322	€/a
Summe	7.525	5.522	2.466	2.428	6.265	6.518	3.235	€/a

Verbrauchsdaten in der letzten Abrechnungsperiode sind nicht immer vollständig.

Die periodische Zuordnung der Verbrauchsdaten für Heizöl, Pellets und Flüssiggas erfolgt anteilig auf Basis der Rechnungsdaten.

* Wetterstation Flughafen Frankfurt am Main, 1991-2010

Quelle: <https://energiemanagement.stadt-frankfurt.de/>

Verbrauchswerte und Kosten aus EVU-Rechnungen

Gebäude	Kinderzentrum Berkersheimer Weg (KiZ 101)		Bauherrenamt	48.1	Dez	11
Straße, Nr.	Berkersheimer Weg	2	Stadtbezirk	492	OBZ	10
Nutzung	Kindertagesstätten		Bauwerkzuordnung	4400		

Nettoraumfläche (beheizt)

	2014	2015	2016	2017	2018	2019	2020	
NRF (beh.)	769	769	769	769	769	769	769	m ²

Witterungskorrekturfaktoren*: (> 1: warmes Jahr, < 1: kaltes Jahr)

	2014	2015	2016	2017	2018	2019	2020
Heizung	1,21	1,06	1,02	1,03	1,15	1,08	1,15

Verbrauchswerte (spezifisch und witterungsbereinigt)

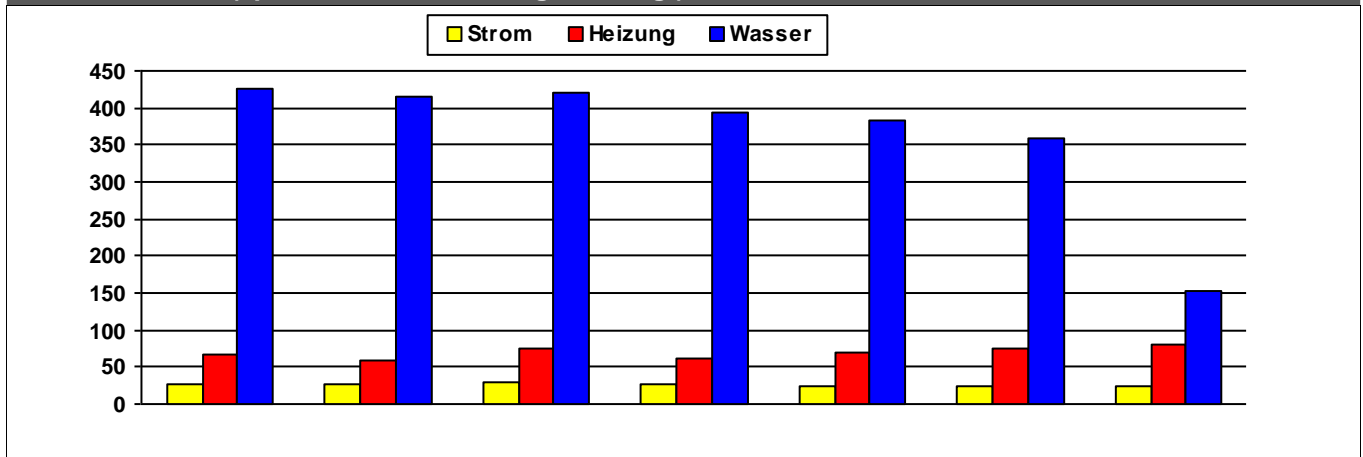

	2014	2015	2016	2017	2018	2019	2020	
Strom	26	27	28	27	25	24	24	kWh/m²a
Heizung	66	58	76	62	70	74	79	kWh/m²a
Wasser	425	416	420	393	383	359	153	l/m²a

Kosten (absolut)

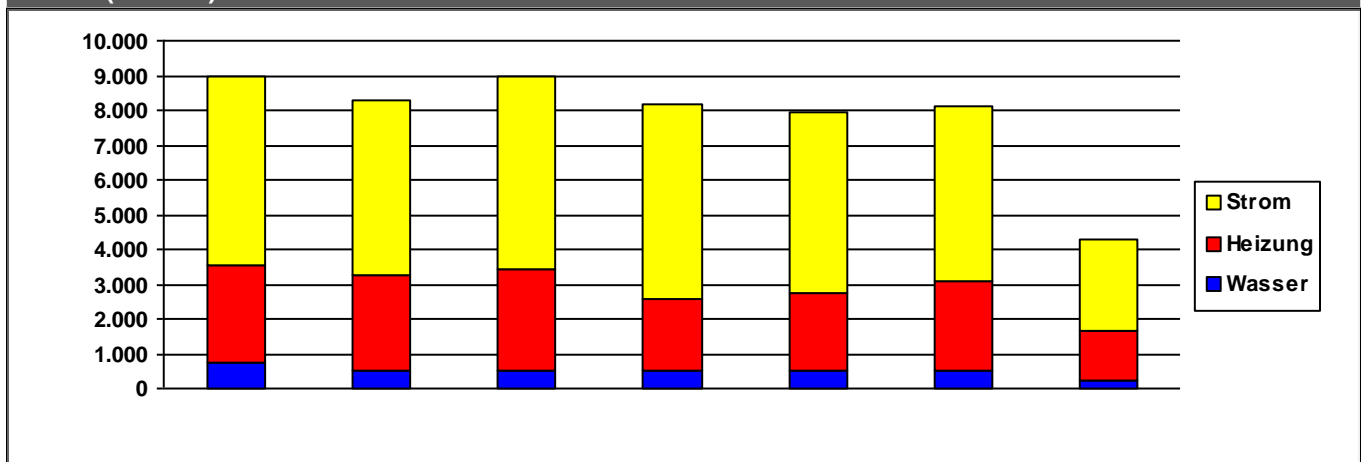

	2014	2015	2016	2017	2018	2019	2020	
Strom	5.395	5.051	5.525	5.590	5.222	5.014	2.636	€/a
Heizung	2.829	2.747	2.895	2.056	2.193	2.576	1.443	€/a
Wasser	735	497	526	510	523	511	220	€/a
Summe	8.960	8.295	8.945	8.156	7.938	8.100	4.299	€/a

Verbrauchsdaten in der letzten Abrechnungsperiode sind nicht immer vollständig.

Die periodische Zuordnung der Verbrauchsdaten für Heizöl, Pellets und Flüssiggas erfolgt anteilig auf Basis der Rechnungsdaten.

* Wetterstation Flughafen Frankfurt am Main, 1991-2010

Quelle: <https://energiemanagement.stadt-frankfurt.de/>

Verbrauchswerte und Kosten aus EVU-Rechnungen

Gebäude	Kinderzentrum Bernadottestraße (KiZ 74)		Bauherrenamt	48.1	Dez	11
Straße, Nr.	Bernadottestraße	35	Stadtbezirk	432	OBZ	8
Nutzung	Kindertagesstätten		Bauwerkzuordnung	4400		

Nettoraumfläche (beheizt)

	2014	2015	2016	2017	2018	2019	2020	
NRF (beh.)	665	665	665	665	665	665	665	m ²

Witterungskorrekturfaktoren*: (> 1: warmes Jahr, < 1: kaltes Jahr)

	2014	2015	2016	2017	2018	2019	2020
Heizung	1,21	1,06	1,02	1,03	1,15	1,08	1,15

Verbrauchswerte (spezifisch und witterungsbereinigt)

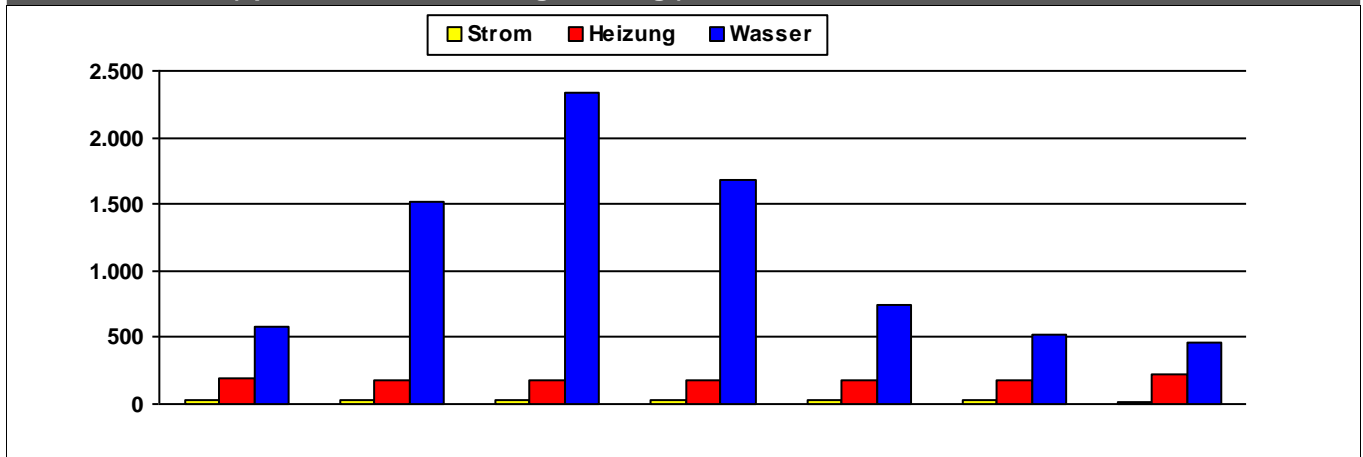

	2014	2015	2016	2017	2018	2019	2020	
Strom	27	25	26	26	25	22	19	kWh/m²a
Heizung	197	174	180	177	180	182	228	kWh/m²a
Wasser	582	1.522	2.330	1.689	737	520	461	l/m²a

Kosten (absolut)

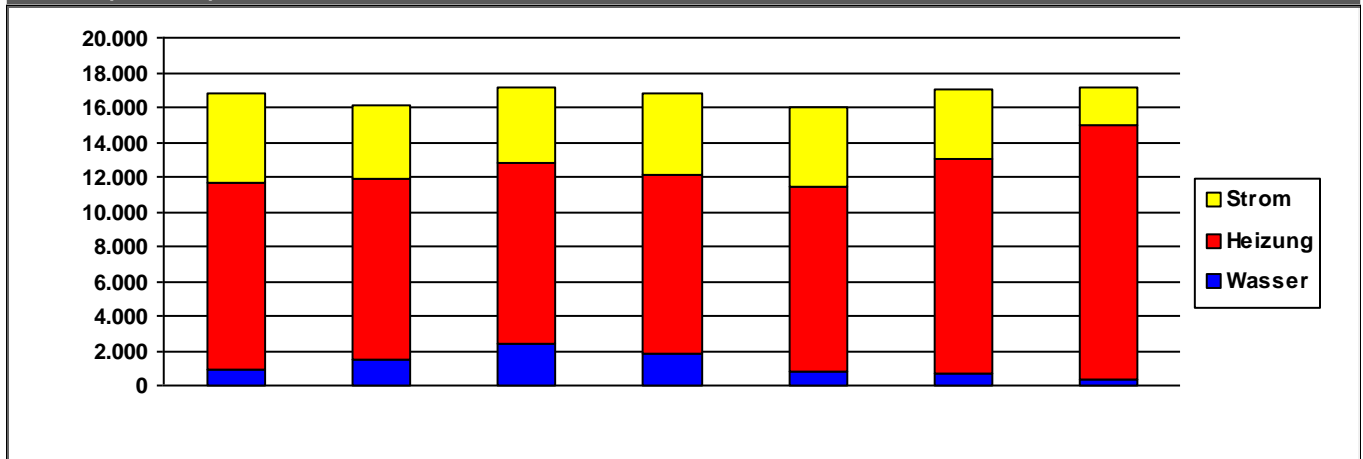

	2014	2015	2016	2017	2018	2019	2020	
Strom	5.052	4.261	4.350	4.661	4.510	4.100	2.185	€/a
Heizung	10.766	10.376	10.327	10.280	10.617	12.344	14.664	€/a
Wasser	947	1.492	2.437	1.805	837	629	351	€/a
Summe	16.765	16.128	17.114	16.745	15.964	17.074	17.200	€/a

Verbrauchsdaten in der letzten Abrechnungsperiode sind nicht immer vollständig.

Die periodische Zuordnung der Verbrauchsdaten für Heizöl, Pellets und Flüssiggas erfolgt anteilig auf Basis der Rechnungsdaten.

* Wetterstation Flughafen Frankfurt am Main, 1991-2010

Quelle: <https://energiemanagement.stadt-frankfurt.de/>

Verbrauchswerte und Kosten aus EVU-Rechnungen

Gebäude	Kinderzentrum Bernhard-Grzimek-Allee (KiZ 124)		Bauherrenamt	48.1	Dez	11
Straße, Nr.	Bernhard-Grzimek-Allee	10	Stadtbezirk	140	OBZ	4
Nutzung	Kindertagesstätten		Bauwerkzuordnung	4400		

Nettoraumfläche (beheizt)

	2014	2015	2016	2017	2018	2019	2020	
NRF (beh.)	964	964	964	964	964	964	964	m ²

Witterungskorrekturfaktoren*: (> 1: warmes Jahr, < 1: kaltes Jahr)

	2014	2015	2016	2017	2018	2019	2020
Heizung	1,21	1,06	1,02	1,03	1,15	1,08	1,15

Verbrauchswerte (spezifisch und witterungsbereinigt)

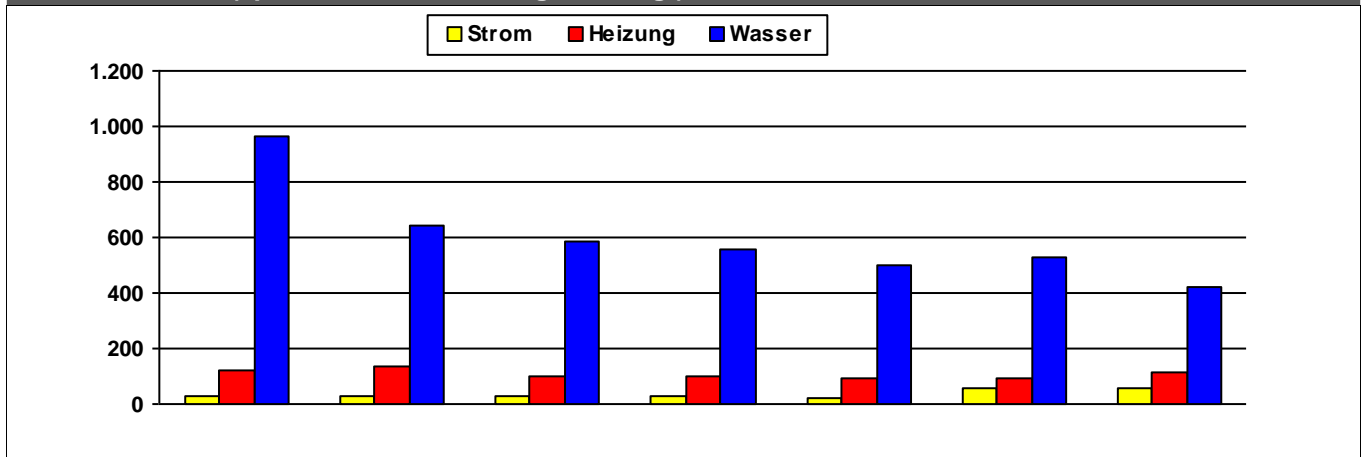

	2014	2015	2016	2017	2018	2019	2020	
Strom	28	27	26	26	25	57	57	kWh/m ² a
Heizung	124	135	100	99	96	93	112	kWh/m ² a
Wasser	962	645	585	559	499	528	424	l/m ² a

Kosten (absolut)

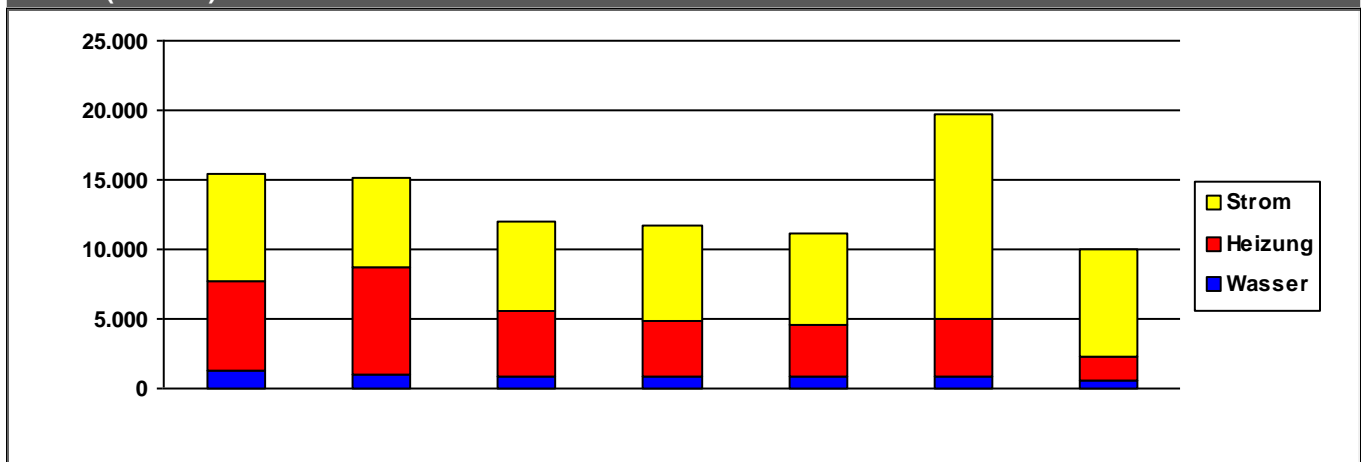

	2014	2015	2016	2017	2018	2019	2020	
Strom	7.600	6.504	6.396	6.735	6.586	14.721	7.746	€/a
Heizung	6.450	7.765	4.721	4.034	3.769	4.074	1.812	€/a
Wasser	1.336	936	896	889	825	862	501	€/a
Summe	15.385	15.205	12.013	11.658	11.179	19.656	10.059	€/a

Verbrauchsdaten in der letzten Abrechnungsperiode sind nicht immer vollständig.

Die periodische Zuordnung der Verbrauchsdaten für Heizöl, Pellets und Flüssiggas erfolgt anteilig auf Basis der Rechnungsdaten.

* Wetterstation Flughafen Frankfurt am Main, 1991-2010

Quelle: <https://energiemanagement.stadt-frankfurt.de/>

Verbrauchswerte und Kosten aus EVU-Rechnungen

Gebäude	Kinderzentrum Biedenkopfer Weg (KiZ 104)		Bauherrenamt	48.1	Dez	11
Straße, Nr.	Biedenkopfer Weg	31	Stadtbezirk	402	OBZ	7
Nutzung	Kindertagesstätten		Bauwerkzuordnung	4400		

Nettoraumfläche (beheizt)

	2014	2015	2016	2017	2018	2019	2020	
NRF (beh.)	813	813	813	813	813	813	813	m ²

Witterungskorrekturfaktoren*: (> 1: warmes Jahr, < 1: kaltes Jahr)

	2014	2015	2016	2017	2018	2019	2020
Heizung	1,21	1,06	1,02	1,03	1,15	1,08	1,15

Verbrauchswerte (spezifisch und witterungsbereinigt)

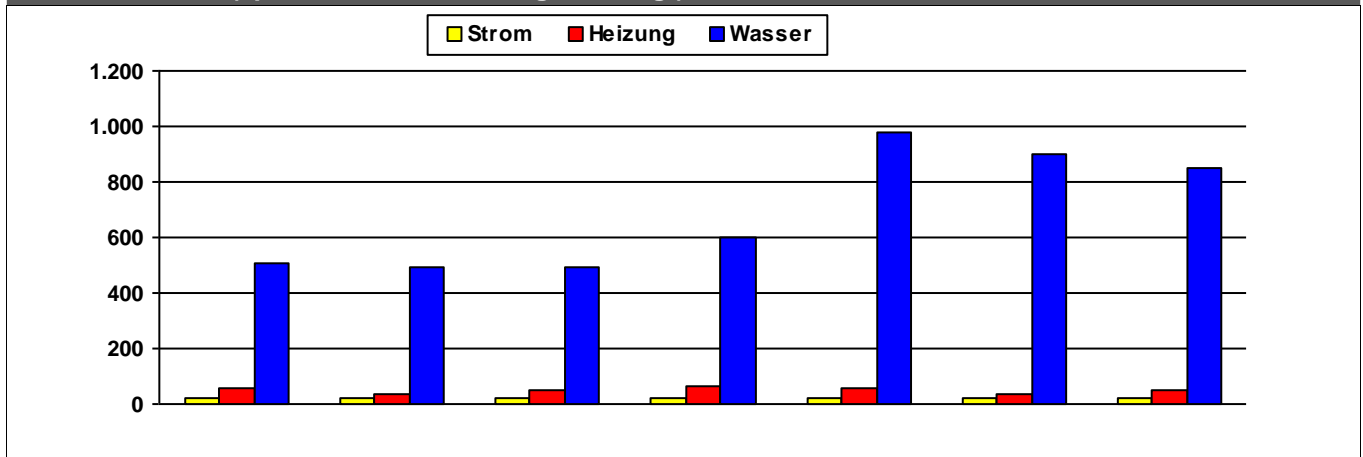

	2014	2015	2016	2017	2018	2019	2020	
Strom	22	21	21	21	20	21	19	kWh/m²a
Heizung	56	37	50	61	54	37	53	kWh/m²a
Wasser	504	491	493	603	979	897	851	l/m²a

Kosten (absolut)

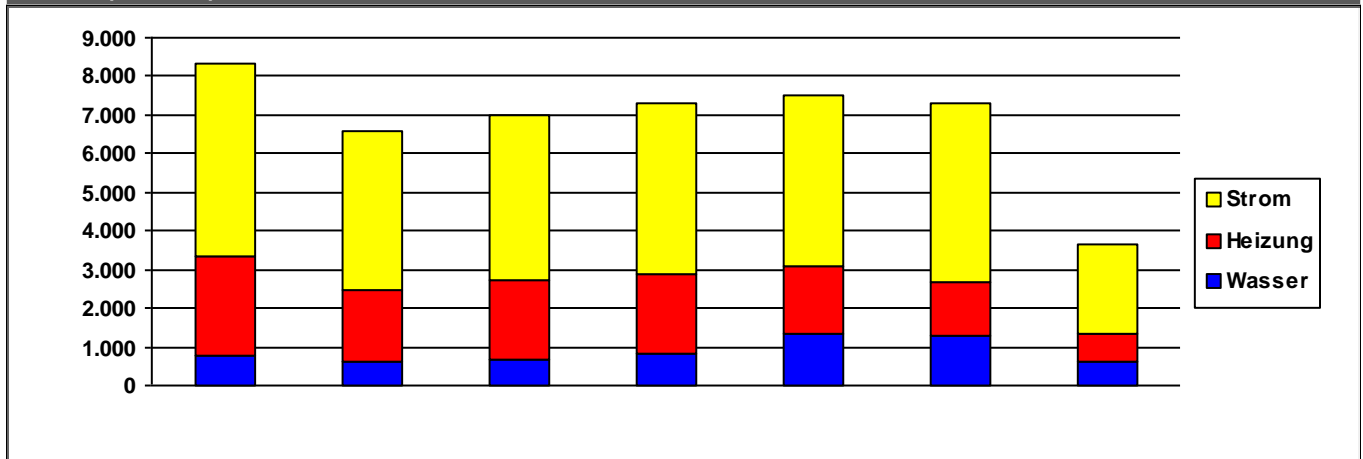

	2014	2015	2016	2017	2018	2019	2020	
Strom	5.007	4.105	4.283	4.407	4.420	4.641	2.336	€/a
Heizung	2.537	1.884	2.053	2.075	1.763	1.391	718	€/a
Wasser	785	607	652	807	1.339	1.293	611	€/a
Summe	8.329	6.596	6.988	7.289	7.522	7.325	3.665	€/a

Verbrauchsdaten in der letzten Abrechnungsperiode sind nicht immer vollständig.

Die periodische Zuordnung der Verbrauchsdaten für Heizöl, Pellets und Flüssiggas erfolgt anteilig auf Basis der Rechnungsdaten.

* Wetterstation Flughafen Frankfurt am Main, 1991-2010

Quelle: <https://energiemanagement.stadt-frankfurt.de/>

Verbrauchswerte und Kosten aus EVU-Rechnungen

Gebäude	Kinderzentrum Biegweg (KiZ 77) Sommerpavillon		Bauherrenamt	48.1	Dez	11
Straße, Nr.	Biegweg	0	Stadtbezirk	342	OBZ	2
Nutzung	Kindertagesstätten		Bauwerkzuordnung	4400		

Nettoraumfläche (beheizt)

	2014	2015	2016	2017	2018	2019	2020	
NRF (beh.)	0	0	0	0	0	0	0	m ²

Witterungskorrekturfaktoren*: (> 1: warmes Jahr, < 1: kaltes Jahr)

	2014	2015	2016	2017	2018	2019	2020
Heizung	1,21	1,06	1,02	1,03	1,15	1,08	1,15

Verbrauchswerte (spezifisch und witterungsbereinigt)

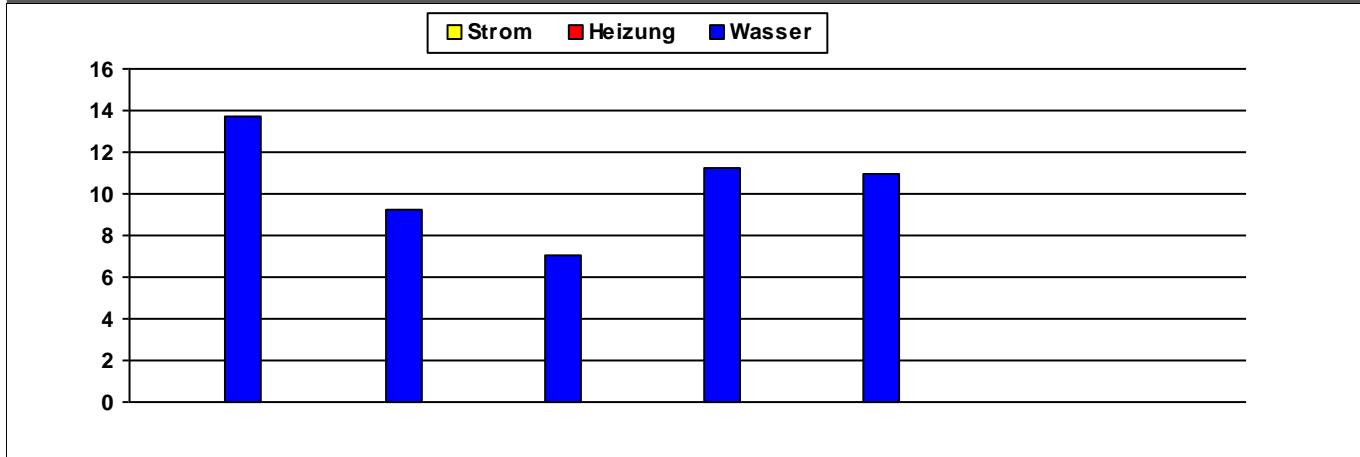

	2014	2015	2016	2017	2018	2019	2020	
Strom								MWh
Heizung								MWh
Wasser	14	9	7	11	11			m ³

Kosten (absolut)

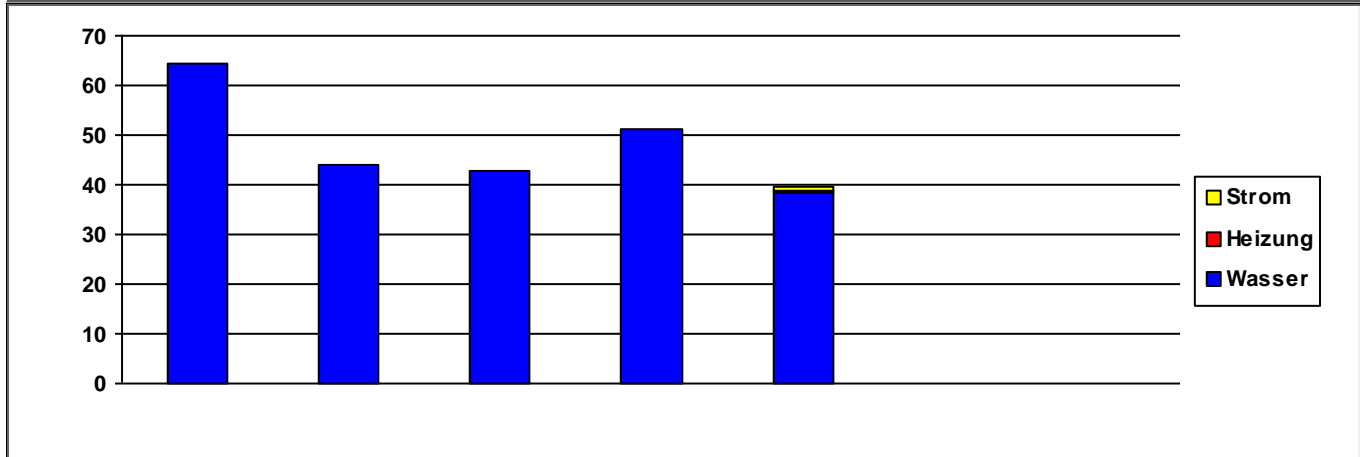

	2014	2015	2016	2017	2018	2019	2020	
Strom	0	0	0	0	0	0	0	€/a
Heizung	0	0	0	0	0	0	0	€/a
Wasser	64	44	43	51	38	0	0	€/a
Summe	64	44	43	51	39	0	0	€/a

Verbrauchsdaten in der letzten Abrechnungsperiode sind nicht immer vollständig.

Die periodische Zuordnung der Verbrauchsdaten für Heizöl, Pellets und Flüssiggas erfolgt anteilig auf Basis der Rechnungsdaten.

* Wetterstation Flughafen Frankfurt am Main, 1991-2010

Quelle: <https://energiemanagement.stadt-frankfurt.de/>

Verbrauchswerte und Kosten aus EVU-Rechnungen

Gebäude	Kinderzentrum Bingelsweg (KiZ 59)		Bauherrenamt	48.1	Dez	11
Straße, Nr.	Bingelsweg	72	Stadtbezirk	542	OBZ	6
Nutzung	Kindertagesstätten		Bauwerkzuordnung	4400		

Nettoraumfläche (beheizt)

	2014	2015	2016	2017	2018	2019	2020	
NRF (beh.)	436	436	436	436	436	436	436	m ²

Witterungskorrekturfaktoren*: (> 1: warmes Jahr, < 1: kaltes Jahr)

	2014	2015	2016	2017	2018	2019	2020
Heizung	1,21	1,06	1,02	1,03	1,15	1,08	1,15

Verbrauchswerte (spezifisch und witterungsbereinigt)

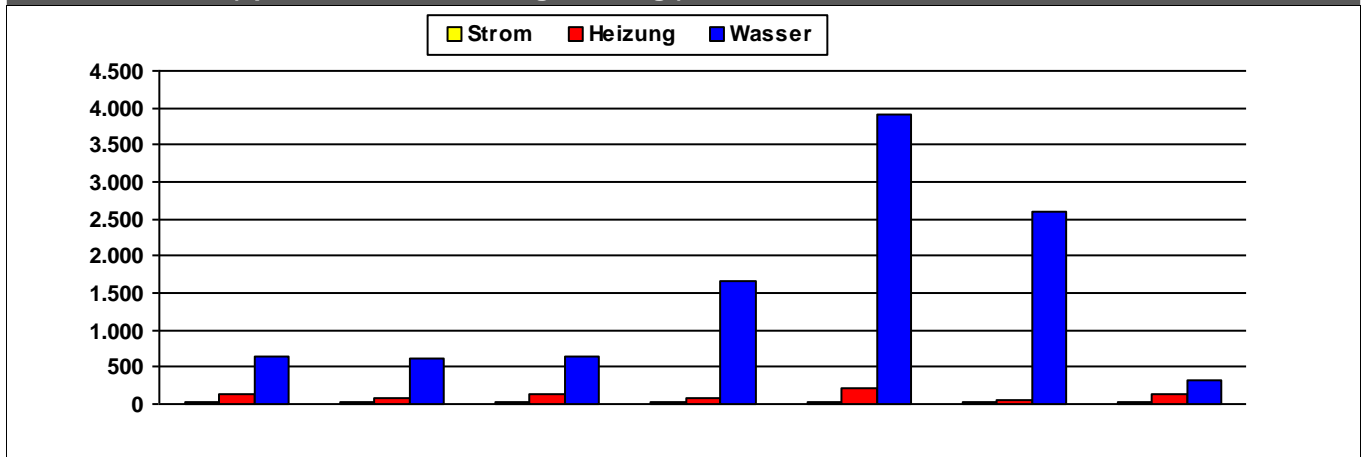

	2014	2015	2016	2017	2018	2019	2020	
Strom	35	32	22	29	29	26	24	kWh/m ² a
Heizung	137	92	123	78	215	65	123	kWh/m ² a
Wasser	653	607	632	1.672	3.906	2.602	316	l/m ² a

Kosten (absolut)

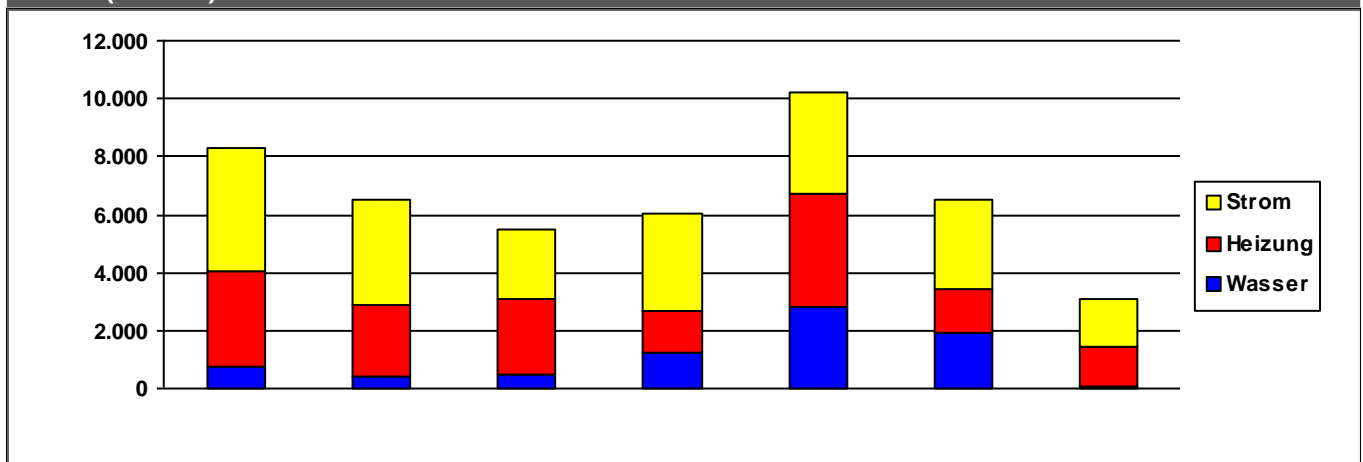

	2014	2015	2016	2017	2018	2019	2020	
Strom	4.193	3.630	2.384	3.356	3.471	3.098	1.645	€/a
Heizung	3.290	2.487	2.665	1.498	3.904	1.505	1.356	€/a
Wasser	786	418	453	1.200	2.828	1.899	52	€/a
Summe	8.269	6.535	5.502	6.055	10.204	6.502	3.052	€/a

Verbrauchsdaten in der letzten Abrechnungsperiode sind nicht immer vollständig.

Die periodische Zuordnung der Verbrauchsdaten für Heizöl, Pellets und Flüssiggas erfolgt anteilig auf Basis der Rechnungsdaten.

* Wetterstation Flughafen Frankfurt am Main, 1991-2010

Quelle: <https://energiemanagement.stadt-frankfurt.de/>

Verbrauchswerte und Kosten aus EVU-Rechnungen

Gebäude	Kinderzentrum Bleichstraße (KiZ 65)		Bauherrenamt	48.1	Dez	11
Straße, Nr.	Bleichstraße	25	Stadtbezirk	60	OBZ	1
Nutzung	Kindertagesstätten		Bauwerkzuordnung	4400		

Nettoraumfläche (beheizt)

	2014	2015	2016	2017	2018	2019	2020	
NRF (beh.)	0	0	0	0	0	0	0	m ²

Witterungskorrekturfaktoren*: (> 1: warmes Jahr, < 1: kaltes Jahr)

	2014	2015	2016	2017	2018	2019	2020
Heizung	1,21	1,06	1,02	1,03	1,15	1,08	1,15

Verbrauchswerte (spezifisch und witterungsbereinigt)

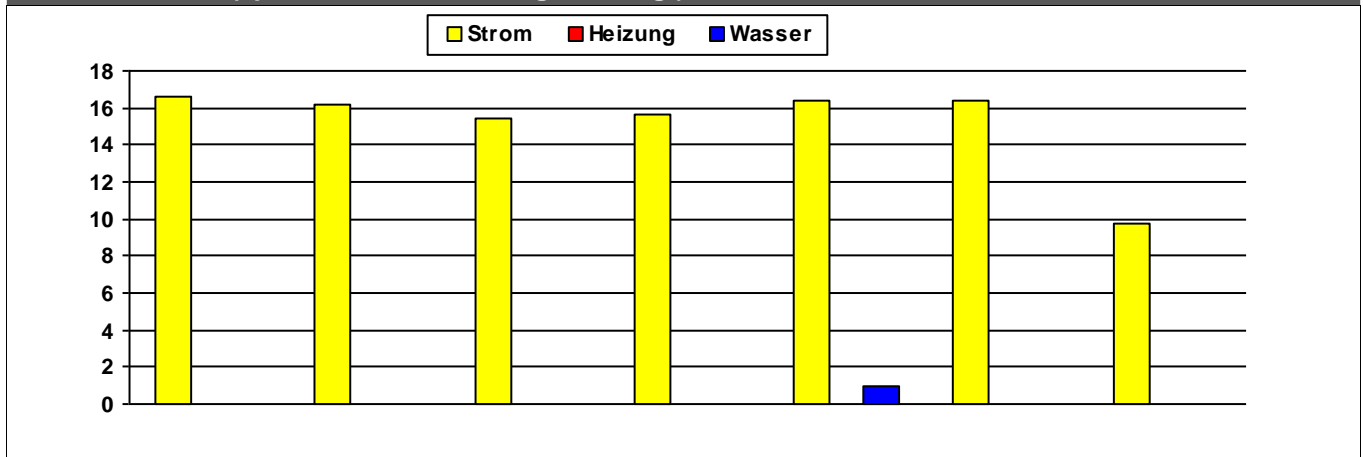

	2014	2015	2016	2017	2018	2019	2020	
Strom	17	16	15	16	16	16	10	MWh
Heizung								MWh
Wasser					1			m ³

Kosten (absolut)

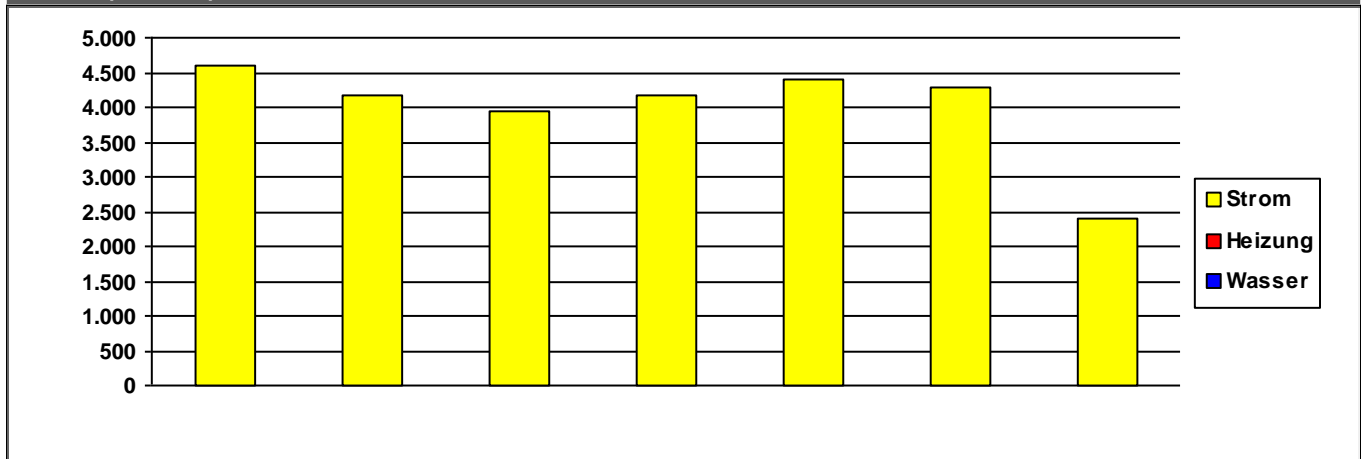

	2014	2015	2016	2017	2018	2019	2020	
Strom	4.607	4.169	3.935	4.163	4.413	4.276	2.391	€/a
Heizung	0	0	0	0	0	0	0	€/a
Wasser	0	0	0	0	0	0	0	€/a
Summe	4.607	4.169	3.935	4.163	4.414	4.276	2.391	€/a

Verbrauchsdaten in der letzten Abrechnungsperiode sind nicht immer vollständig.

Die periodische Zuordnung der Verbrauchsdaten für Heizöl, Pellets und Flüssiggas erfolgt anteilig auf Basis der Rechnungsdaten.

* Wetterstation Flughafen Frankfurt am Main, 1991-2010

Quelle: <https://energiemanagement.stadt-frankfurt.de/>

Verbrauchswerte und Kosten aus EVU-Rechnungen

Gebäude	Kinderzentrum Bolongarostraße (KiZ 7)		Bauherrenamt	48.1	Dez	11
Straße, Nr.	Bolongarostraße	137	Stadtbezirk	580	OBZ	6
Nutzung	Kindertagesstätten		Bauwerkzuordnung	4400		

Nettoraumfläche (beheizt)

	2014	2015	2016	2017	2018	2019	2020	
NRF (beh.)	560	560	560	560	560	560	560	m ²

Witterungskorrekturfaktoren*: (> 1: warmes Jahr, < 1: kaltes Jahr)

	2014	2015	2016	2017	2018	2019	2020
Heizung	1,21	1,06	1,02	1,03	1,15	1,08	1,15

Verbrauchswerte (spezifisch und witterungsbereinigt)

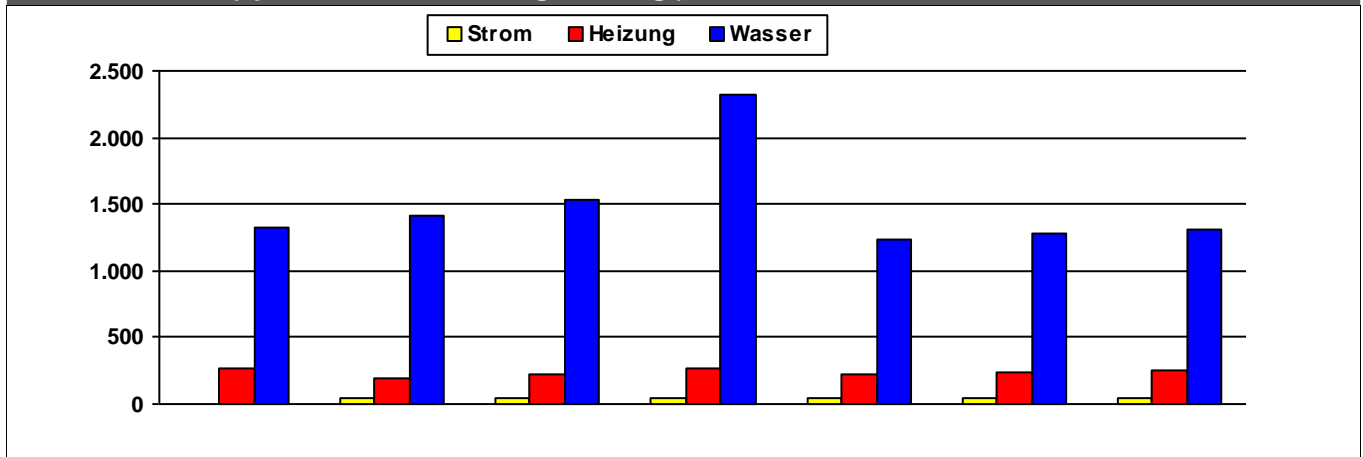

	2014	2015	2016	2017	2018	2019	2020	
Strom	5	49	49	41	48	44	44	kWh/m²a
Heizung	262	189	226	261	226	237	253	kWh/m²a
Wasser	1.321	1.414	1.529	2.325	1.234	1.279	1.309	l/m²a

Kosten (absolut)

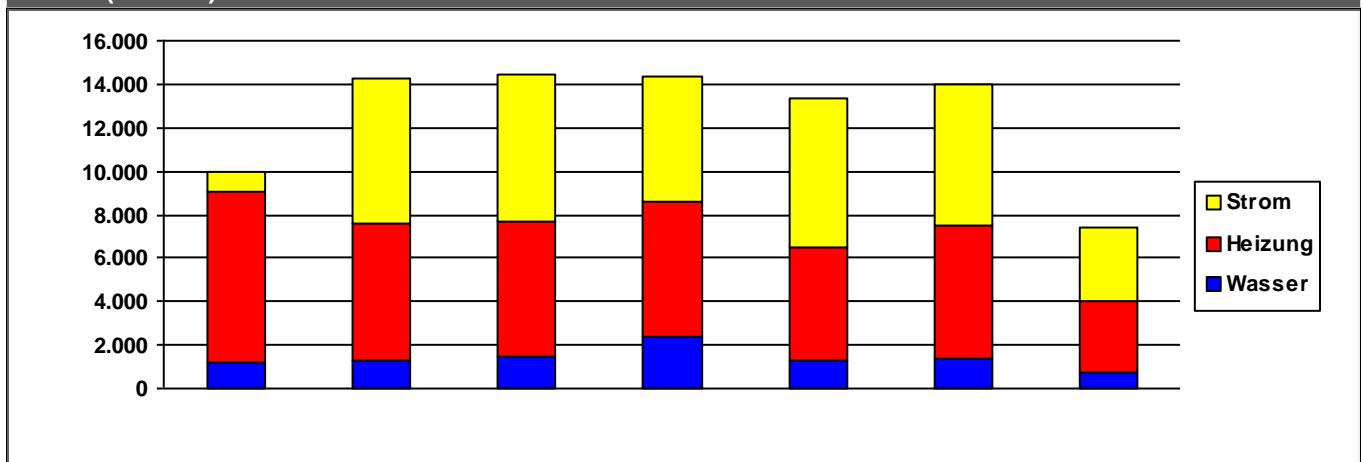

	2014	2015	2016	2017	2018	2019	2020	
Strom	904	6.685	6.753	5.728	6.866	6.475	3.358	€/a
Heizung	7.885	6.303	6.214	6.235	5.192	6.092	3.261	€/a
Wasser	1.206	1.305	1.506	2.359	1.307	1.412	743	€/a
Summe	9.996	14.292	14.473	14.321	13.365	13.979	7.362	€/a

Verbrauchsdaten in der letzten Abrechnungsperiode sind nicht immer vollständig.

Die periodische Zuordnung der Verbrauchsdaten für Heizöl, Pellets und Flüssiggas erfolgt anteilig auf Basis der Rechnungsdaten.

* Wetterstation Flughafen Frankfurt am Main, 1991-2010

Quelle: <https://energiemanagement.stadt-frankfurt.de/>

Verbrauchswerte und Kosten aus EVU-Rechnungen

Gebäude	Kinderzentrum Bornheimer Landwehr (KiZ 40)		Bauherrenamt	48.1	Dez	11
Straße, Nr.	Bornheimer Landwehr	20	Stadtbezirk	252	OBZ	4
Nutzung	Kindertagesstätten		Bauwerkzuordnung	4400		

Nettoraumfläche (beheizt)

	2014	2015	2016	2017	2018	2019	2020	
NRF (beh.)	769	769	769	769	769	769	769	m ²

Witterungskorrekturfaktoren*: (> 1: warmes Jahr, < 1: kaltes Jahr)

	2014	2015	2016	2017	2018	2019	2020
Heizung	1,21	1,06	1,02	1,03	1,15	1,08	1,15

Verbrauchswerte (spezifisch und witterungsbereinigt)

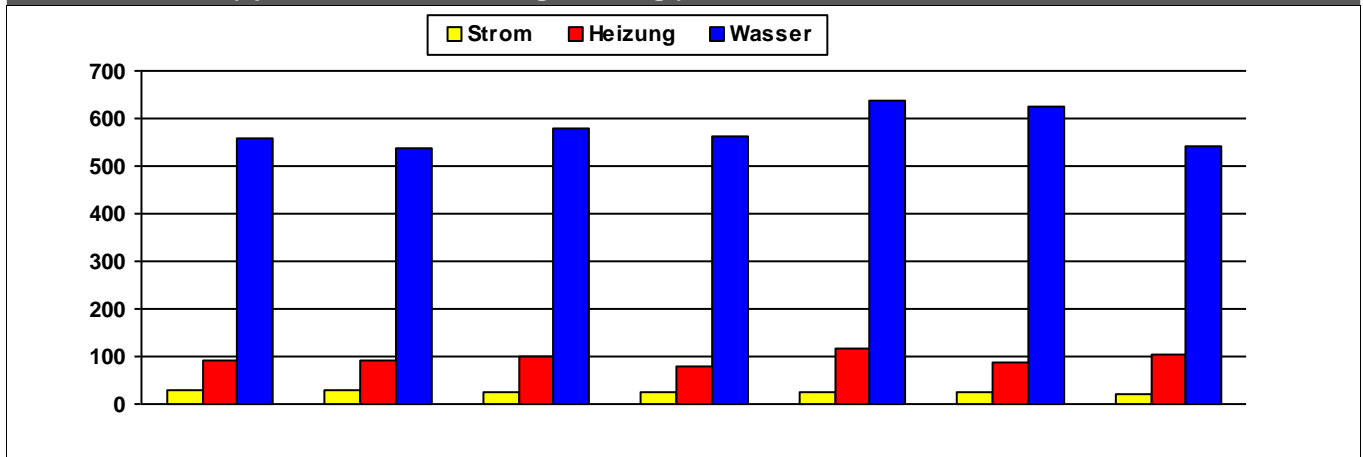

	2014	2015	2016	2017	2018	2019	2020	
Strom	27	27	27	25	25	26	22	kWh/m²a
Heizung	91	92	99	81	119	88	105	kWh/m²a
Wasser	559	539	579	564	636	627	541	l/m²a

Kosten (absolut)

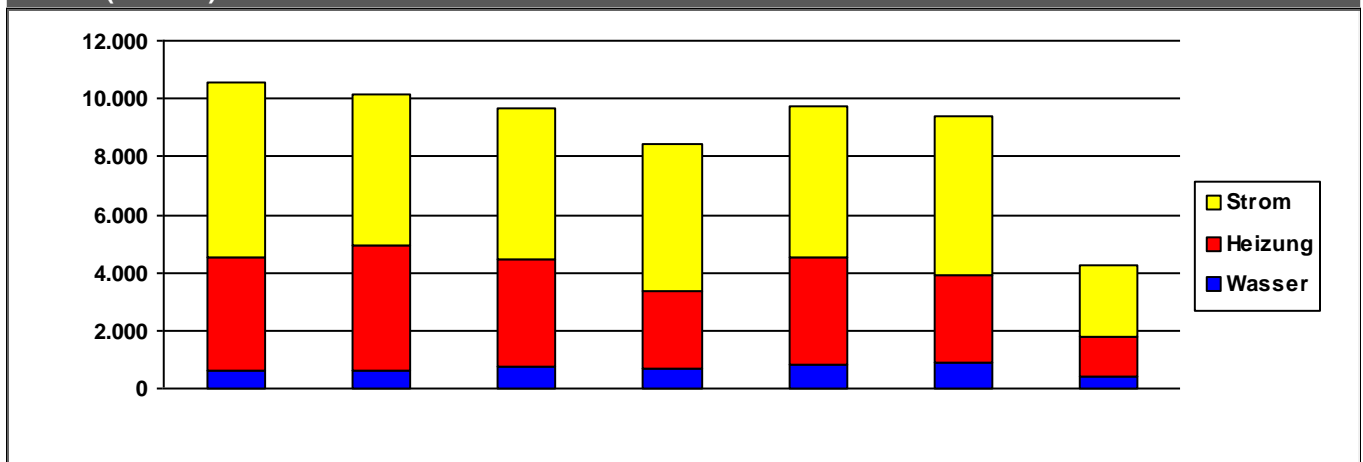

	2014	2015	2016	2017	2018	2019	2020	
Strom	6.008	5.218	5.202	5.056	5.180	5.461	2.441	€/a
Heizung	3.879	4.307	3.727	2.663	3.709	3.072	1.388	€/a
Wasser	644	629	720	719	843	867	397	€/a
Summe	10.531	10.154	9.649	8.437	9.732	9.401	4.226	€/a

Kommentare

Allgemeine Grundsanierung 2003

Verbrauchsdaten in der letzten Abrechnungsperiode sind nicht immer vollständig.

Die periodische Zuordnung der Verbrauchsdaten für Heizöl, Pellets und Flüssiggas erfolgt anteilig auf Basis der Rechnungsdaten.

* Wetterstation Flughafen Frankfurt am Main, 1991-2010

Quelle: <https://energiemanagement.stadt-frankfurt.de/>

Verbrauchswerte und Kosten aus EVU-Rechnungen

Gebäude	Kinderzentrum Bornweidstraße (KiZ 93)		Bauherrenamt	48.1	Dez	11
Straße, Nr.	Bornweidstraße	27	Stadtbezirk	680	OBZ	16
Nutzung	Kindertagesstätten		Bauwerkzuordnung	4400		

Nettoraumfläche (beheizt)

	2014	2015	2016	2017	2018	2019	2020	
NRF (beh.)	876	881	881	881	881	881	881	m ²

Witterungskorrekturfaktoren*: (> 1: warmes Jahr, < 1: kaltes Jahr)

	2014	2015	2016	2017	2018	2019	2020
Heizung	1,21	1,06	1,02	1,03	1,15	1,08	1,15

Verbrauchswerte (spezifisch und witterungsbereinigt)

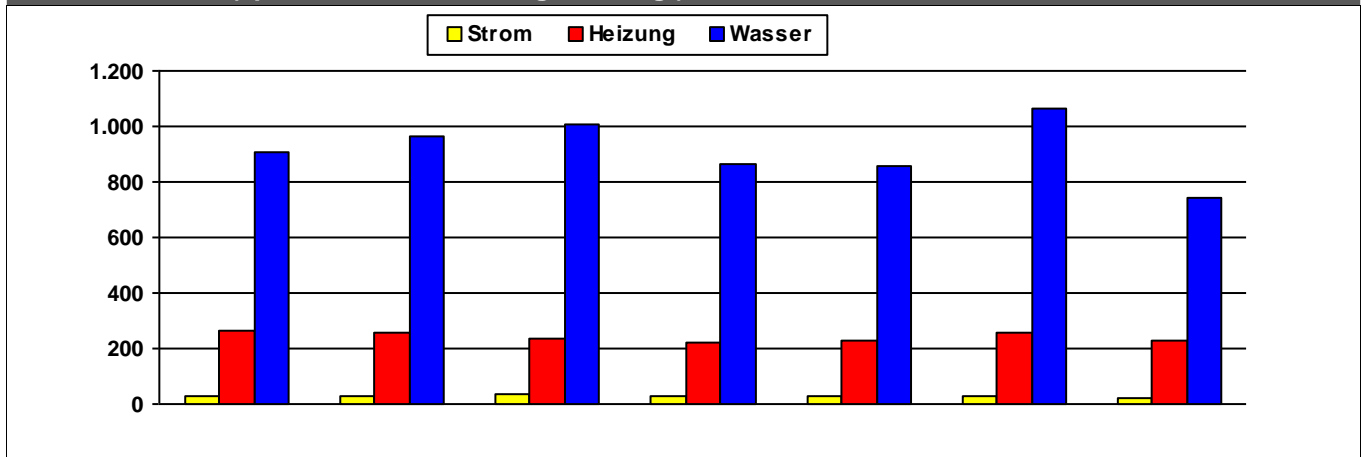

	2014	2015	2016	2017	2018	2019	2020	
Strom	27	29	33	28	26	27	24	kWh/m ² a
Heizung	264	258	238	223	228	254	231	kWh/m ² a
Wasser	906	967	1.006	866	855	1.064	740	l/m ² a

Kosten (absolut)

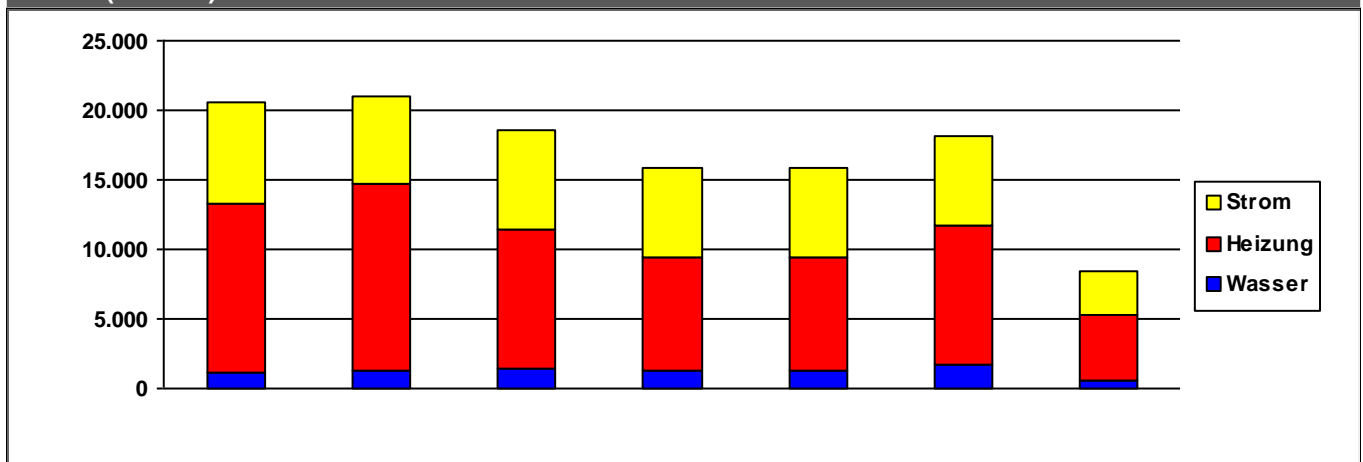

	2014	2015	2016	2017	2018	2019	2020	
Strom	7.180	6.330	7.119	6.500	6.388	6.486	3.240	€/a
Heizung	12.207	13.405	10.082	8.142	8.119	10.070	4.678	€/a
Wasser	1.143	1.260	1.402	1.238	1.280	1.652	577	€/a
Summe	20.530	20.995	18.603	15.880	15.787	18.208	8.495	€/a

Verbrauchsdaten in der letzten Abrechnungsperiode sind nicht immer vollständig.

Die periodische Zuordnung der Verbrauchsdaten für Heizöl, Pellets und Flüssiggas erfolgt anteilig auf Basis der Rechnungsdaten.

* Wetterstation Flughafen Frankfurt am Main, 1991-2010

Quelle: <https://energiemanagement.stadt-frankfurt.de/>

Verbrauchswerte und Kosten aus EVU-Rechnungen

Gebäude	Kinderzentrum Breubergstraße (KiZ 10 und KiZ 60)		Bauherrenamt	48.1	Dez	11
Straße, Nr.	Breubergstraße	6	Stadtbezirk	371	OBZ	5
Nutzung	Kindertagesstätten		Bauwerkzuordnung	4400		

Nettoraumfläche (beheizt)

	2014	2015	2016	2017	2018	2019	2020	
NRF (beh.)	0	0	0	0	0	0	0	m ²

Witterungskorrekturfaktoren*: (> 1: warmes Jahr, < 1: kaltes Jahr)

	2014	2015	2016	2017	2018	2019	2020
Heizung	1,21	1,06	1,02	1,03	1,15	1,08	1,15

Verbrauchswerte (spezifisch und witterungsbereinigt)

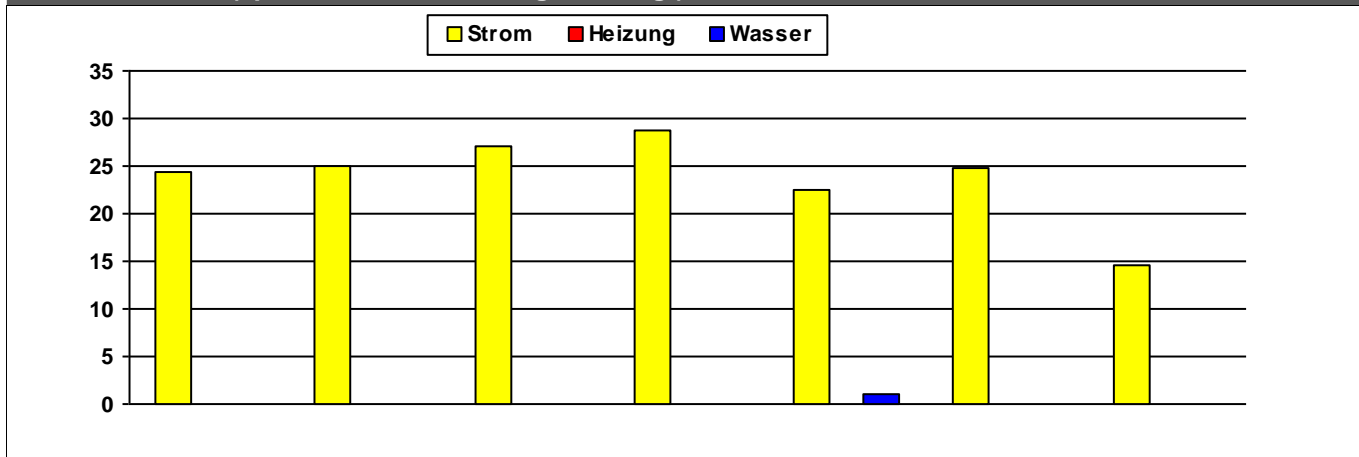

	2014	2015	2016	2017	2018	2019	2020	
Strom	24	25	27	29	23	25	15	MWh
Heizung								MWh
Wasser					1			m ³

Kosten (absolut)

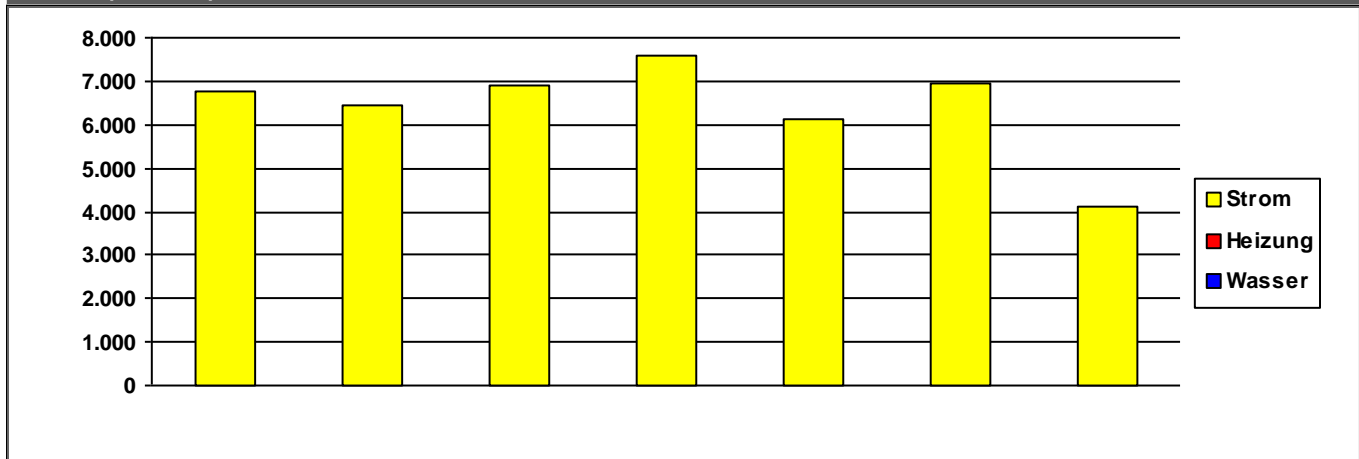

	2014	2015	2016	2017	2018	2019	2020	
Strom	6.751	6.464	6.887	7.577	6.122	6.945	4.128	€/a
Heizung	0	0	0	0	0	0	0	€/a
Wasser	0	0	0	0	0	0	0	€/a
Summe	6.751	6.464	6.887	7.577	6.122	6.945	4.128	€/a

Verbrauchsdaten in der letzten Abrechnungsperiode sind nicht immer vollständig.

Die periodische Zuordnung der Verbrauchsdaten für Heizöl, Pellets und Flüssiggas erfolgt anteilig auf Basis der Rechnungsdaten.

* Wetterstation Flughafen Frankfurt am Main, 1991-2010

Quelle: <https://energiemanagement.stadt-frankfurt.de/>

Verbrauchswerte und Kosten aus EVU-Rechnungen

Gebäude	Kinderzentrum Carl-Sonnenschein-Straße (KiZ 125)		Bauherrenamt	48.1	Dez	11
Straße, Nr.	Carl-Sonnenschein-Straße	1	Stadtbezirk	632	OBZ	6
Nutzung	Kindertagesstätten		Bauwerkzuordnung	4400		

Nettoraumfläche (beheizt)

	2014	2015	2016	2017	2018	2019	2020	
NRF (beh.)	769	769	769	769	769	769	769	m ²

Witterungskorrekturfaktoren*: (> 1: warmes Jahr, < 1: kaltes Jahr)

	2014	2015	2016	2017	2018	2019	2020
Heizung	1,21	1,06	1,02	1,03	1,15	1,08	1,15

Verbrauchswerte (spezifisch und witterungsbereinigt)

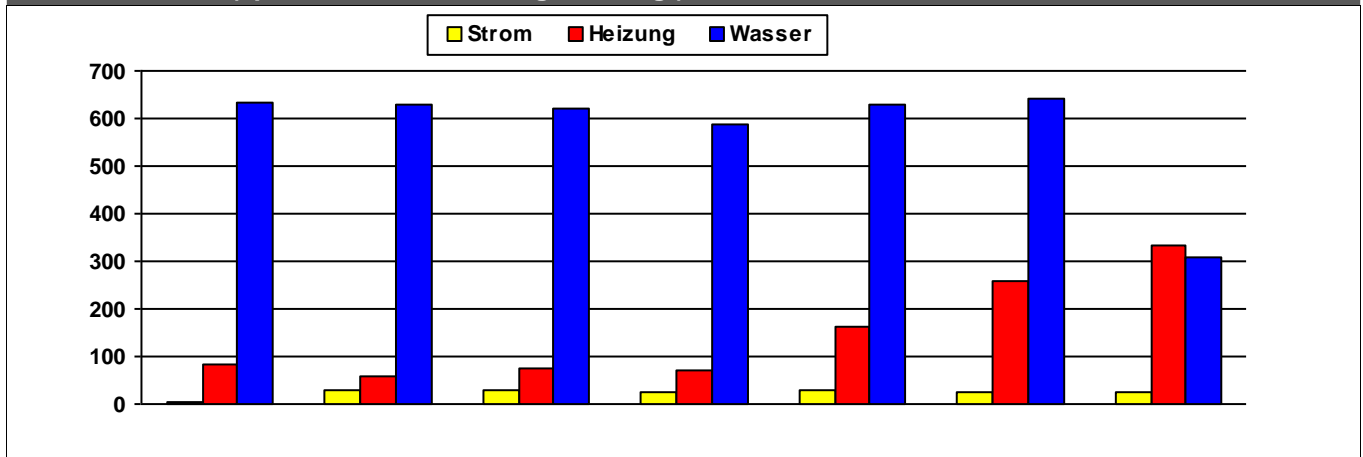

	2014	2015	2016	2017	2018	2019	2020	
Strom	3	28	29	26	27	27	27	kWh/m²a
Heizung	82	58	74	69	161	258	333	kWh/m²a
Wasser	633	630	622	589	629	642	310	l/m²a

Kosten (absolut)

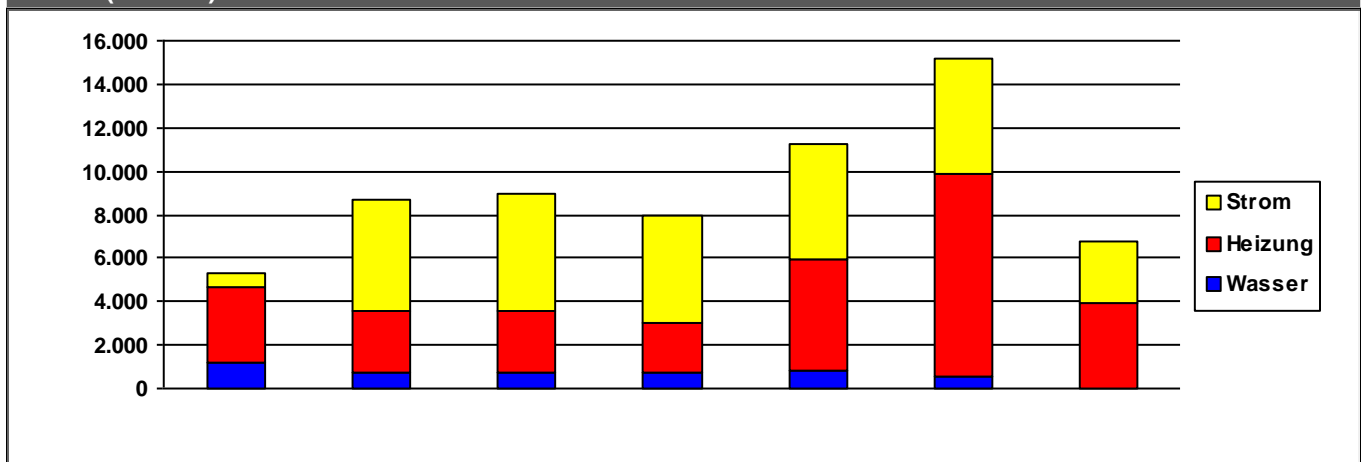

	2014	2015	2016	2017	2018	2019	2020	
Strom	692	5.168	5.338	4.873	5.301	5.309	2.758	€/a
Heizung	3.462	2.780	2.829	2.292	5.105	9.407	3.960	€/a
Wasser	1.169	740	763	750	835	505	12	€/a
Summe	5.324	8.688	8.929	7.914	11.240	15.221	6.730	€/a

Verbrauchsdaten in der letzten Abrechnungsperiode sind nicht immer vollständig.

Die periodische Zuordnung der Verbrauchsdaten für Heizöl, Pellets und Flüssiggas erfolgt anteilig auf Basis der Rechnungsdaten.

* Wetterstation Flughafen Frankfurt am Main, 1991-2010

Quelle: <https://energiemanagement.stadt-frankfurt.de/>

Verbrauchswerte und Kosten aus EVU-Rechnungen

Gebäude	Kinderzentrum Dunantring (KiZ 72)		Bauherrenamt	48.1	Dez	11
Straße, Nr.	Dunantring	41	Stadtbezirk	631	OBZ	6
Nutzung	Kindertagesstätten		Bauwerkzuordnung	4400		

Nettoraumfläche (beheizt)

	2014	2015	2016	2017	2018	2019	2020	
NRF (beh.)	656	656	656	656	656	656	656	m ²

Witterungskorrekturfaktoren*: (> 1: warmes Jahr, < 1: kaltes Jahr)

	2014	2015	2016	2017	2018	2019	2020
Heizung	1,21	1,06	1,02	1,03	1,15	1,08	1,15

Verbrauchswerte (spezifisch und witterungsbereinigt)

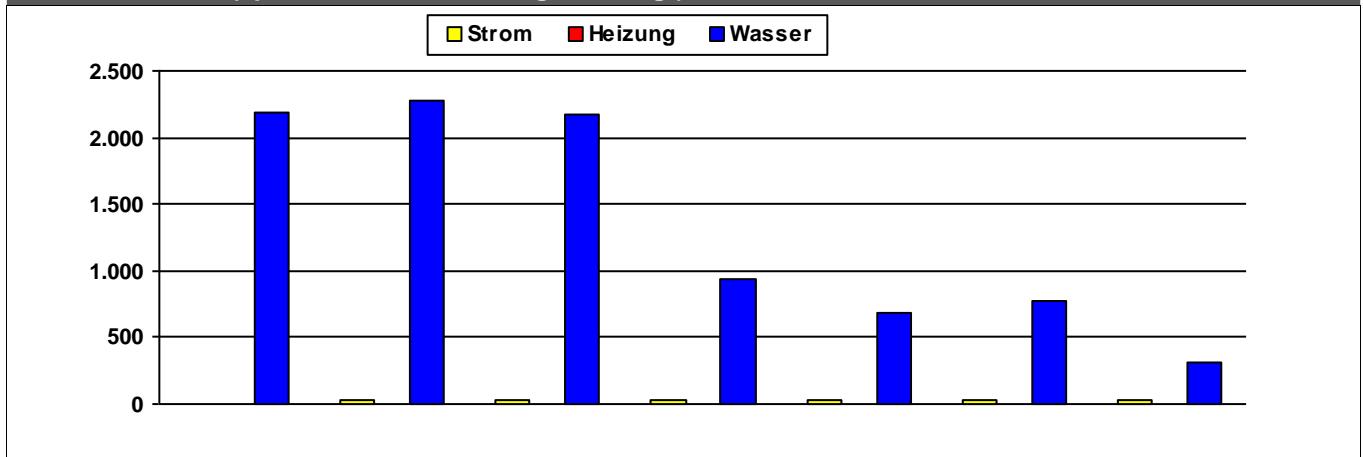

	2014	2015	2016	2017	2018	2019	2020	
Strom	3	35	34	33	36	37	33	kWh/m²a
Heizung								kWh/m²a
Wasser	2.184	2.271	2.170	934	685	781	319	l/m²a

Kosten (absolut)

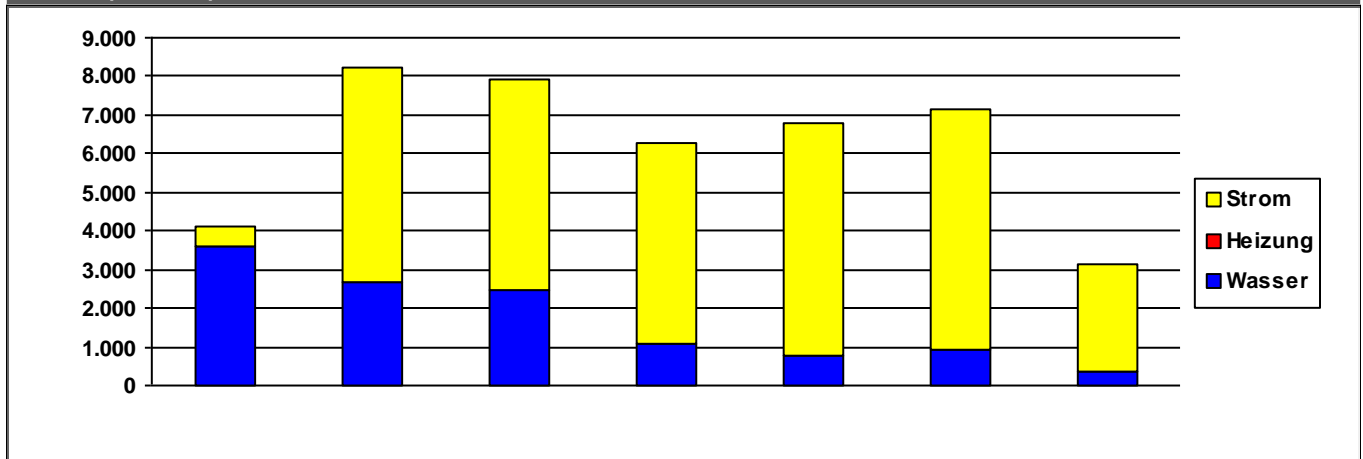

	2014	2015	2016	2017	2018	2019	2020	
Strom	514	5.568	5.491	5.227	5.983	6.207	2.753	€/a
Heizung	0	0	0	0	0	0	0	€/a
Wasser	3.585	2.659	2.447	1.056	784	917	375	€/a
Summe	4.099	8.227	7.937	6.283	6.767	7.123	3.128	€/a

Kommentare

Strom	wird von Henri-Dunant-/Eduard-Spranger-Schule mit Strom versorgt
Heizung	wird von Henri-Dunant-/Eduard-Spranger-Schule mit Wärme versorgt

Verbrauchsdaten in der letzten Abrechnungsperiode sind nicht immer vollständig.

Die periodische Zuordnung der Verbrauchsdaten für Heizöl, Pellets und Flüssiggas erfolgt anteilig auf Basis der Rechnungsdaten.

* Wetterstation Flughafen Frankfurt am Main, 1991-2010

Quelle: <https://energiemanagement.stadt-frankfurt.de/>

Verbrauchswerte und Kosten aus EVU-Rechnungen

Gebäude	Kinderzentrum Dürkheimer Straße (KiZ 107)		Bauherrenamt	48.1	Dez	11
Straße, Nr.	Dürkheimer Straße	49	Stadtbezirk	561	OBZ	6
Nutzung	Kindertagesstätten		Bauwerkzuordnung	4400		

Nettoraumfläche (beheizt)

	2014	2015	2016	2017	2018	2019	2020	
NRF (beh.)	769	842	1.059	1.059	1.059	1.059	1.059	m ²

Witterungskorrekturfaktoren*: (> 1: warmes Jahr, < 1: kaltes Jahr)

	2014	2015	2016	2017	2018	2019	2020
Heizung	1,21	1,06	1,02	1,03	1,15	1,08	1,15

Verbrauchswerte (spezifisch und witterungsbereinigt)

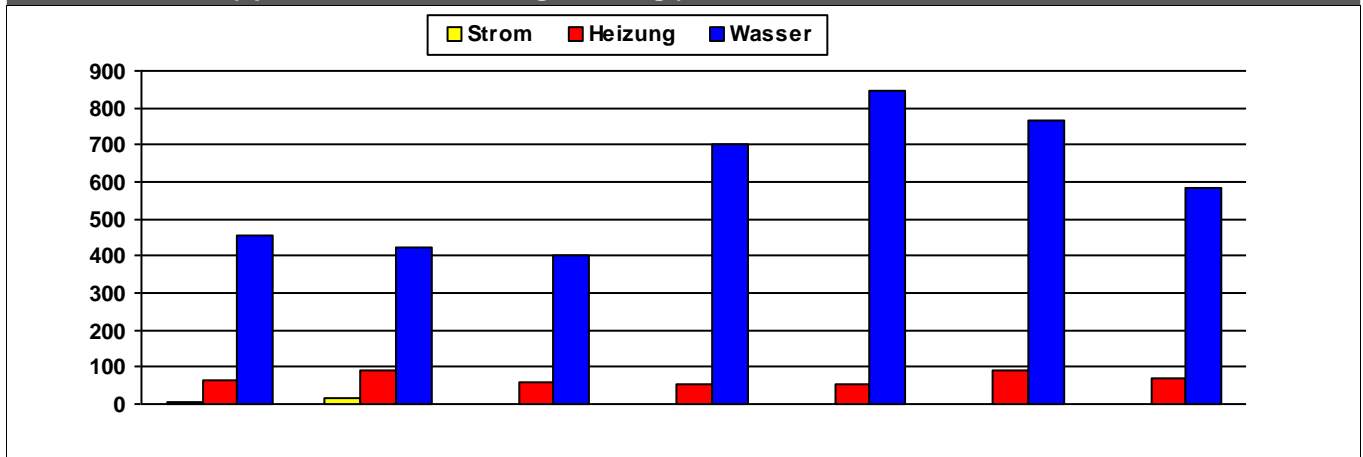

	2014	2015	2016	2017	2018	2019	2020	
Strom	3	15						kWh/m²a
Heizung	62	93	58	52	55	90	71	kWh/m²a
Wasser	457	426	400	702	848	764	583	l/m²a

Kosten (absolut)

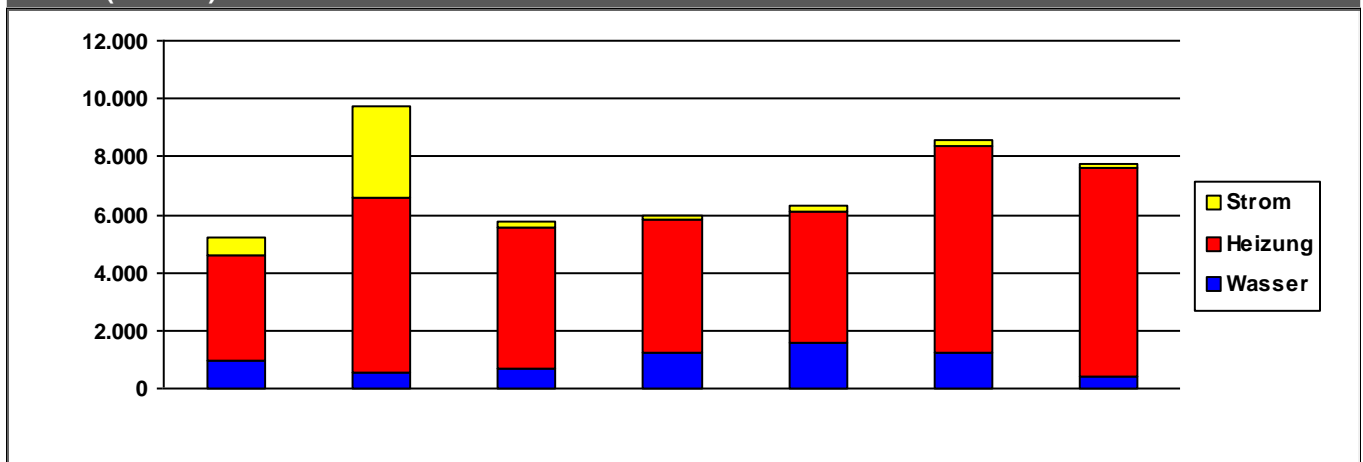

	2014	2015	2016	2017	2018	2019	2020	
Strom	585	3.149	197	196	191	201	107	€/a
Heizung	3.648	6.018	4.894	4.550	4.563	7.128	7.210	€/a
Wasser	952	556	680	1.244	1.547	1.260	431	€/a
Summe	5.184	9.722	5.771	5.991	6.301	8.590	7.747	€/a

Kommentare

Wasser versorgt Fritjof-Nansen-Schule mit Wasser

Verbrauchsdaten in der letzten Abrechnungsperiode sind nicht immer vollständig.

Die periodische Zuordnung der Verbrauchsdaten für Heizöl, Pellets und Flüssiggas erfolgt anteilig auf Basis der Rechnungsdaten.

* Wetterstation Flughafen Frankfurt am Main, 1991-2010

Quelle: <https://energiemanagement.stadt-frankfurt.de/>

Verbrauchswerte und Kosten aus EVU-Rechnungen

Gebäude	Kinderzentrum Eckernförder Straße (KiZ 56)		Bauherrenamt	48.1	Dez	11
Straße, Nr.	Eckernförder Straße	67	Stadtbezirk	461	OBZ	10
Nutzung	Kindertagesstätten		Bauwerkzuordnung	4400		

Nettoraumfläche (beheizt)

	2014	2015	2016	2017	2018	2019	2020	
NRF (beh.)	0	0	0	0	0	0	0	m ²

Witterungskorrekturfaktoren*: (> 1: warmes Jahr, < 1: kaltes Jahr)

	2014	2015	2016	2017	2018	2019	2020
Heizung	1,21	1,06	1,02	1,03	1,15	1,08	1,15

Verbrauchswerte (spezifisch und witterungsbereinigt)

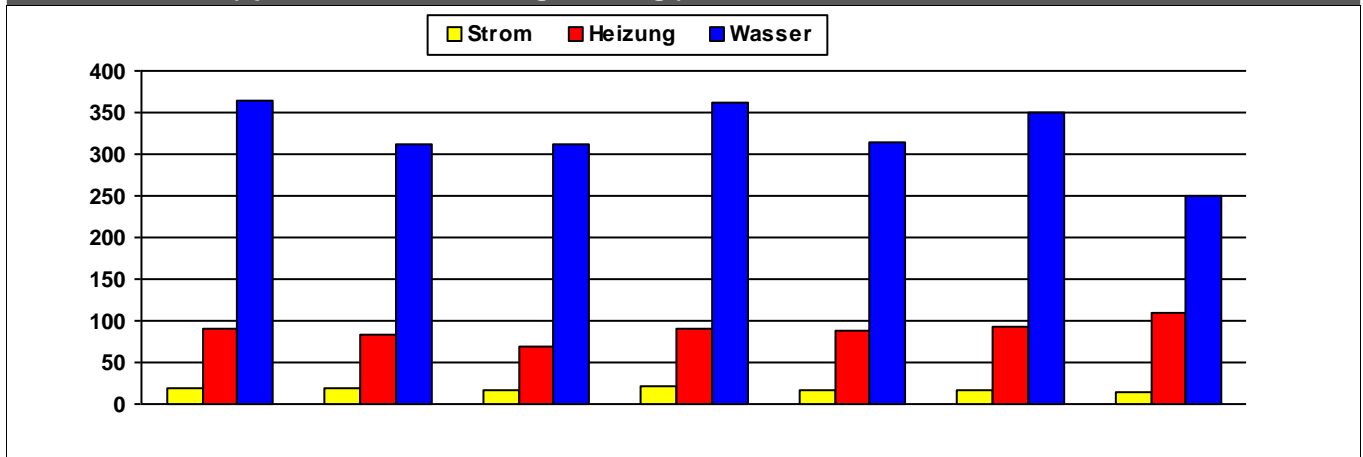

	2014	2015	2016	2017	2018	2019	2020	
Strom	20	19	17	20	18	18	13	MWh
Heizung	89	84	70	91	88	94	111	MWh
Wasser	365	313	311	363	314	351	249	m ³

Kosten (absolut)

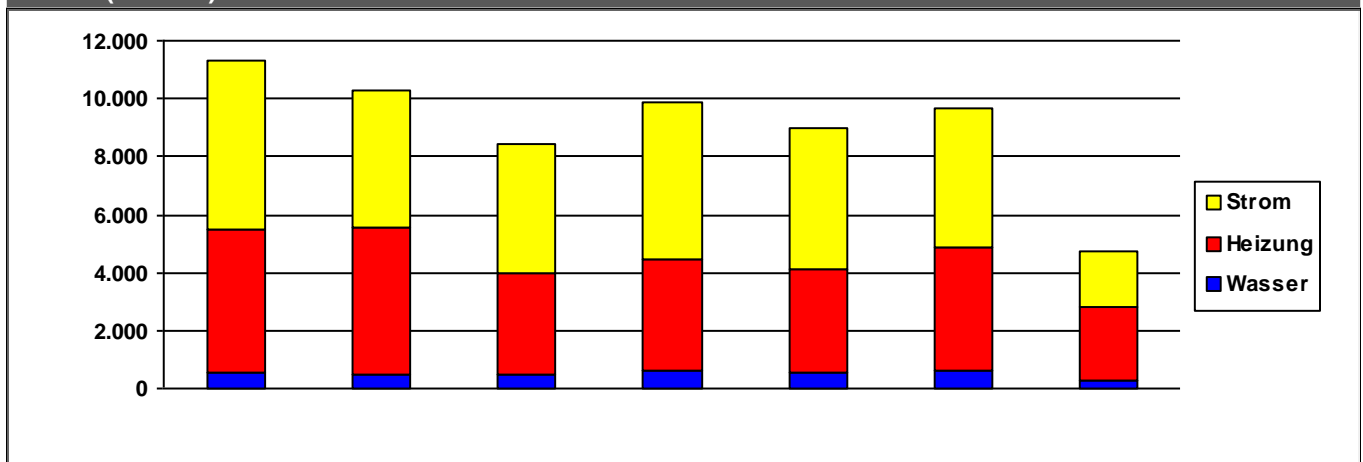

	2014	2015	2016	2017	2018	2019	2020	
Strom	5.826	4.733	4.409	5.465	4.844	4.785	1.890	€/a
Heizung	4.918	5.049	3.497	3.836	3.587	4.237	2.598	€/a
Wasser	554	482	513	607	554	642	241	€/a
Summe	11.298	10.264	8.419	9.908	8.985	9.663	4.729	€/a

Verbrauchsdaten in der letzten Abrechnungsperiode sind nicht immer vollständig.

Die periodische Zuordnung der Verbrauchsdaten für Heizöl, Pellets und Flüssiggas erfolgt anteilig auf Basis der Rechnungsdaten.

* Wetterstation Flughafen Frankfurt am Main, 1991-2010

Quelle: <https://energiemanagement.stadt-frankfurt.de/>

Verbrauchswerte und Kosten aus EVU-Rechnungen

Gebäude	Kinderzentrum Eichendorffstraße (KiZ 89)		Bauherrenamt	48.1	Dez	11
Straße, Nr.	Eichendorffstraße	81	Stadtbezirk	462	OBZ	9
Nutzung	Kindertagesstätten		Bauwerkzuordnung	4400		

Nettoraumfläche (beheizt)

	2014	2015	2016	2017	2018	2019	2020	
NRF (beh.)	769	769	769	769	769	769	769	m ²

Witterungskorrekturfaktoren*: (> 1: warmes Jahr, < 1: kaltes Jahr)

	2014	2015	2016	2017	2018	2019	2020
Heizung	1,21	1,06	1,02	1,03	1,15	1,08	1,15

Verbrauchswerte (spezifisch und witterungsbereinigt)

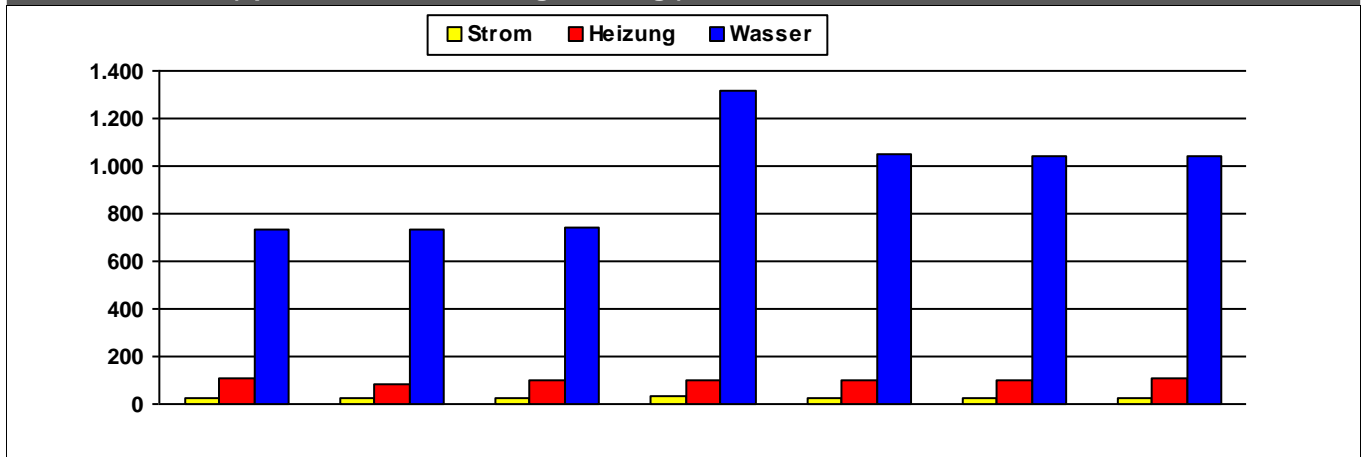

	2014	2015	2016	2017	2018	2019	2020	
Strom	26	26	26	31	26	23	26	kWh/m²a
Heizung	111	82	102	97	101	100	104	kWh/m²a
Wasser	735	735	739	1.317	1.051	1.040	1.044	l/m²a

Kosten (absolut)

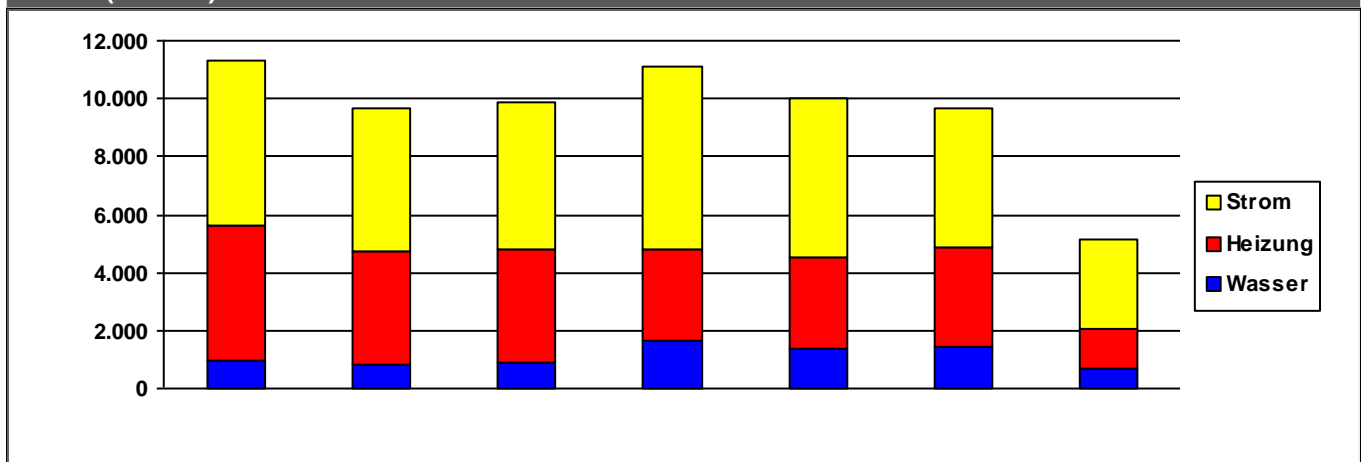

	2014	2015	2016	2017	2018	2019	2020	
Strom	5.706	4.982	5.066	6.288	5.463	4.777	3.036	€/a
Heizung	4.657	3.859	3.906	3.168	3.163	3.460	1.373	€/a
Wasser	962	847	911	1.633	1.369	1.416	706	€/a
Summe	11.325	9.688	9.883	11.088	9.996	9.653	5.116	€/a

Verbrauchsdaten in der letzten Abrechnungsperiode sind nicht immer vollständig.

Die periodische Zuordnung der Verbrauchsdaten für Heizöl, Pellets und Flüssiggas erfolgt anteilig auf Basis der Rechnungsdaten.

* Wetterstation Flughafen Frankfurt am Main, 1991-2010

Quelle: <https://energiemanagement.stadt-frankfurt.de/>

Verbrauchswerte und Kosten aus EVU-Rechnungen

Gebäude	Kinderzentrum Eichhörnchenpfad (KiZ 120)		Bauherrenamt	48.1	Dez	11
Straße, Nr.	Eichhörnchenpfad	2	Stadtbezirk	552	OBZ	6
Nutzung	Kindertagesstätten		Bauwerkzuordnung	4400		

Nettoraumfläche (beheizt)

	2014	2015	2016	2017	2018	2019	2020	
NRF (beh.)	826	826	826	826	826	826	826	m ²

Witterungskorrekturfaktoren*: (> 1: warmes Jahr, < 1: kaltes Jahr)

	2014	2015	2016	2017	2018	2019	2020
Heizung	1,21	1,06	1,02	1,03	1,15	1,08	1,15

Verbrauchswerte (spezifisch und witterungsbereinigt)

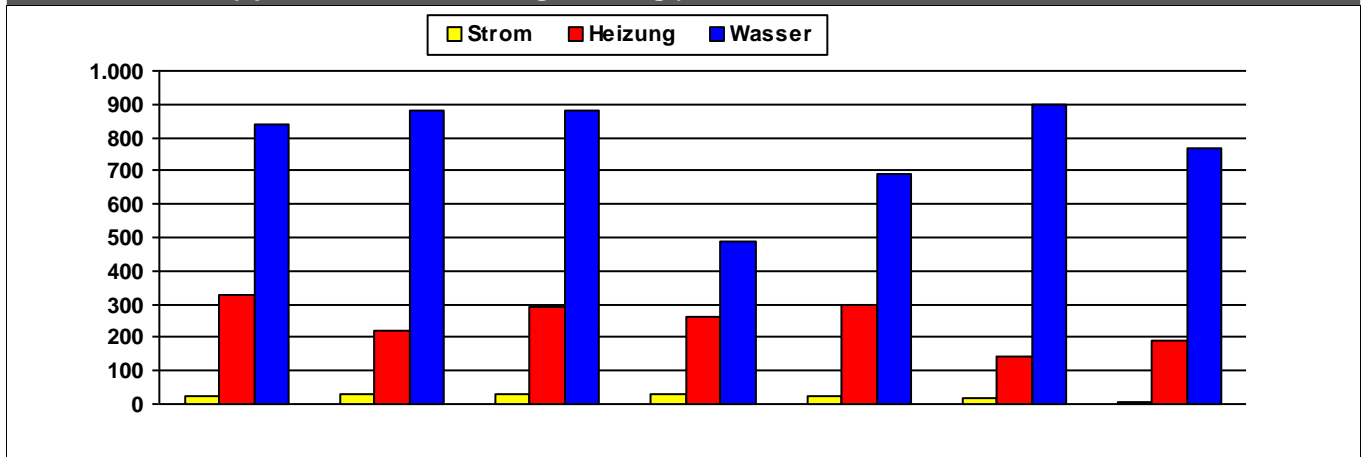

	2014	2015	2016	2017	2018	2019	2020	
Strom	26	27	28	32	25	19	7	kWh/m²a
Heizung	327	223	295	259	299	141	192	kWh/m²a
Wasser	839	880	884	485	691	897	770	l/m²a

Kosten (absolut)

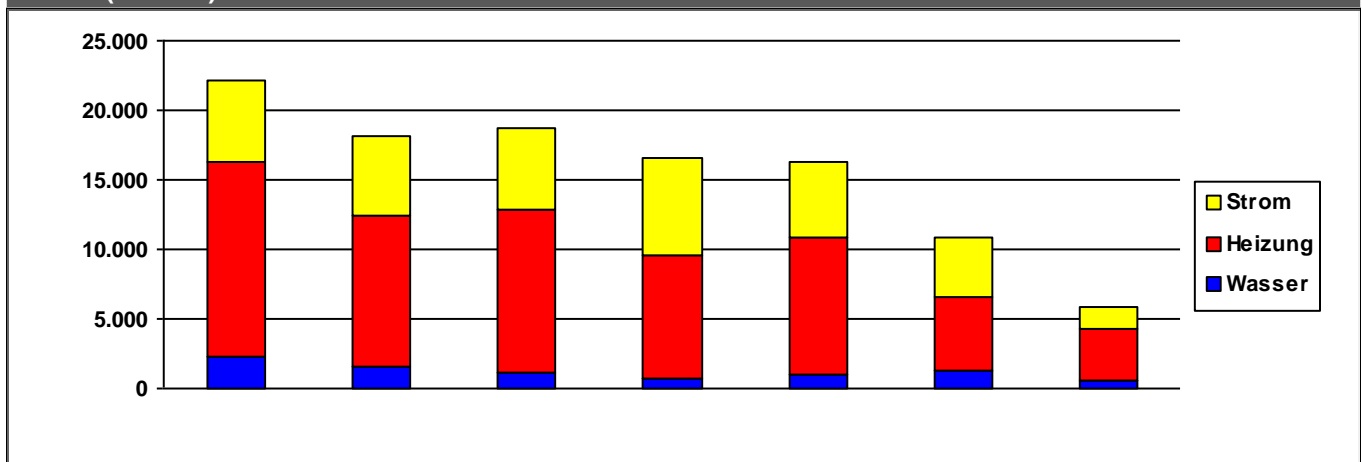

	2014	2015	2016	2017	2018	2019	2020	
Strom	5.882	5.712	5.896	6.981	5.425	4.347	1.534	€/a
Heizung	14.100	10.820	11.679	8.864	9.943	5.255	3.733	€/a
Wasser	2.216	1.545	1.161	667	978	1.314	595	€/a
Summe	22.198	18.077	18.735	16.512	16.346	10.916	5.862	€/a

Verbrauchsdaten in der letzten Abrechnungsperiode sind nicht immer vollständig.

Die periodische Zuordnung der Verbrauchsdaten für Heizöl, Pellets und Flüssiggas erfolgt anteilig auf Basis der Rechnungsdaten.

* Wetterstation Flughafen Frankfurt am Main, 1991-2010

Quelle: <https://energiemanagement.stadt-frankfurt.de/>

Verbrauchswerte und Kosten aus EVU-Rechnungen

Gebäude	Kinderzentrum Euckenstraße (KiZ 68)		Bauherrenamt	48.1	Dez	11
Straße, Nr.	Euckenstraße	33	Stadtbezirk	622	OBZ	6
Nutzung	Kindertagesstätten		Bauwerkzuordnung	4400		

Nettoraumfläche (beheizt)

	2014	2015	2016	2017	2018	2019	2020	
NRF (beh.)	0	0	0	0	0	0	0	m ²

Witterungskorrekturfaktoren*: (> 1: warmes Jahr, < 1: kaltes Jahr)

	2014	2015	2016	2017	2018	2019	2020
Heizung	1,21	1,06	1,02	1,03	1,15	1,08	1,15

Verbrauchswerte (spezifisch und witterungsbereinigt)

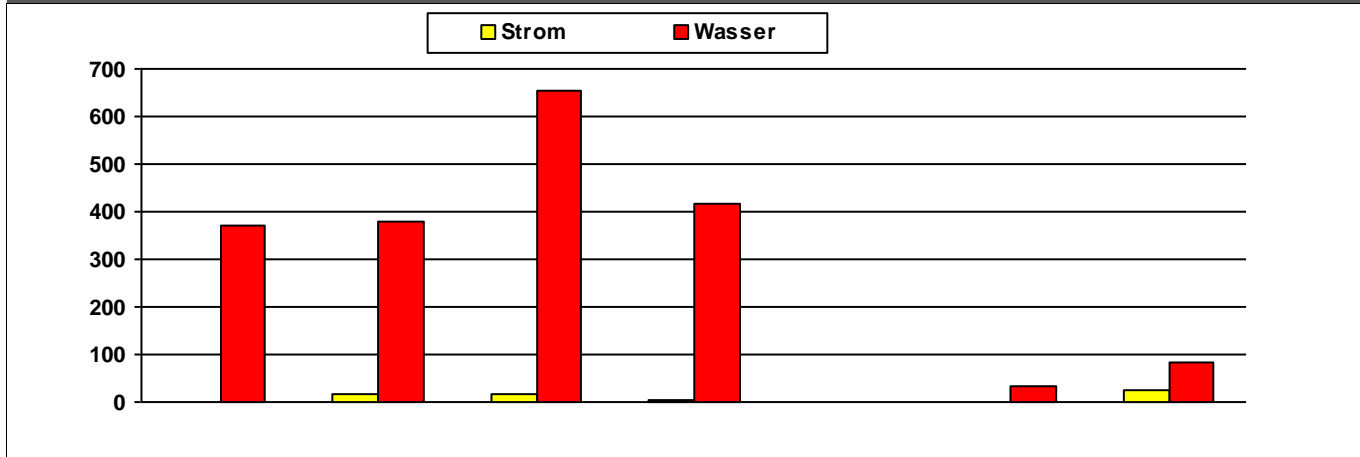

	2014	2015	2016	2017	2018	2019	2020	
Strom	2	16	15	4			23	MWh
Wasser	370	381	653	416		32	83	m ³

Kosten (absolut)

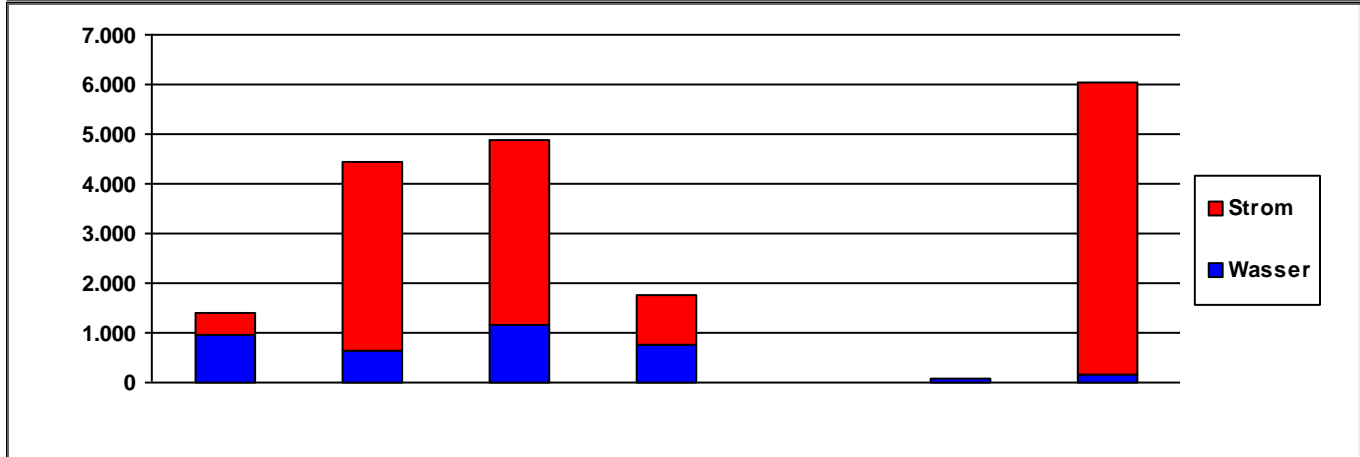

	2014	2015	2016	2017	2018	2019	2020	
Strom	454	3.802	3.727	1.022	0	0	5.883	€/a
Wasser	957	654	1.157	746	0	67	175	€/a
Summe	1.410	4.456	4.884	1.768	0	67	6.058	€/a

Verbrauchsdaten in der letzten Abrechnungsperiode sind nicht immer vollständig.
Die periodische Zuordnung der Verbrauchsdaten für Heizöl, Pellets und Flüssiggas erfolgt anteilig auf Basis der Rechnungsdaten.

* Wetterstation Flughafen Frankfurt am Main, 1991-2010

Quelle: <https://energiemanagement.stadt-frankfurt.de/>

Verbrauchswerte und Kosten aus EVU-Rechnungen

Gebäude	Kinderzentrum Eulengasse (KiZ 110)		Bauherrenamt	48.1	Dez	11
Straße, Nr.	Eulengasse	78	Stadtbezirk	272	OBZ	4
Nutzung	Kindertagesstätten		Bauwerkzuordnung	4400		

Nettoraumfläche (beheizt)

	2014	2015	2016	2017	2018	2019	2020	
NRF (beh.)	665	665	665	665	665	665	665	m ²

Witterungskorrekturfaktoren*: (> 1: warmes Jahr, < 1: kaltes Jahr)

	2014	2015	2016	2017	2018	2019	2020
Heizung	1,21	1,06	1,02	1,03	1,15	1,08	1,15

Verbrauchswerte (spezifisch und witterungsbereinigt)

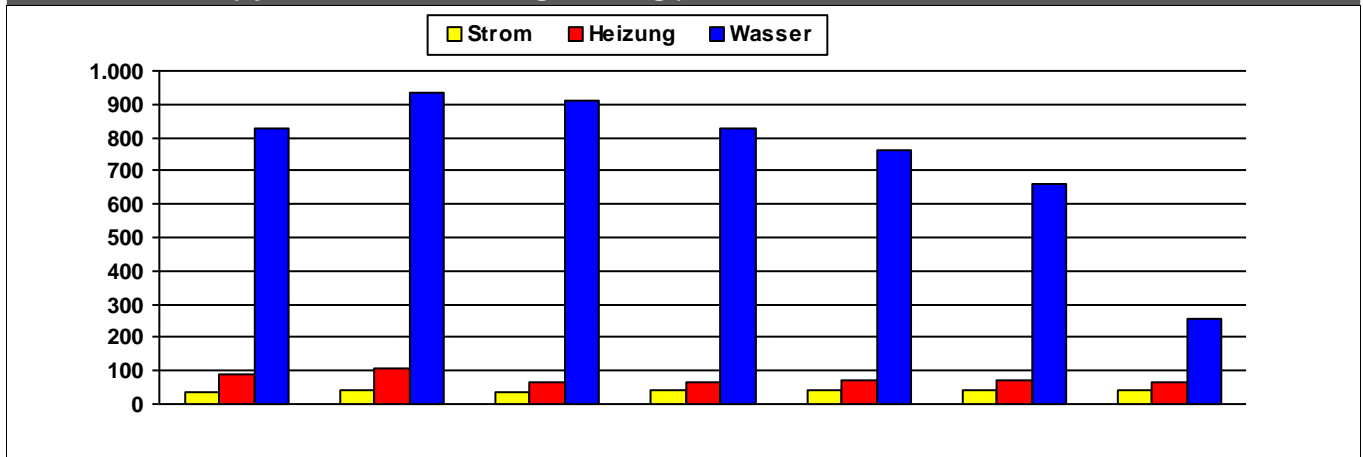

	2014	2015	2016	2017	2018	2019	2020	
Strom	37	40	38	42	40	43	42	kWh/m²a
Heizung	89	105	63	66	69	73	68	kWh/m²a
Wasser	830	933	912	826	762	660	258	l/m²a

Kosten (absolut)

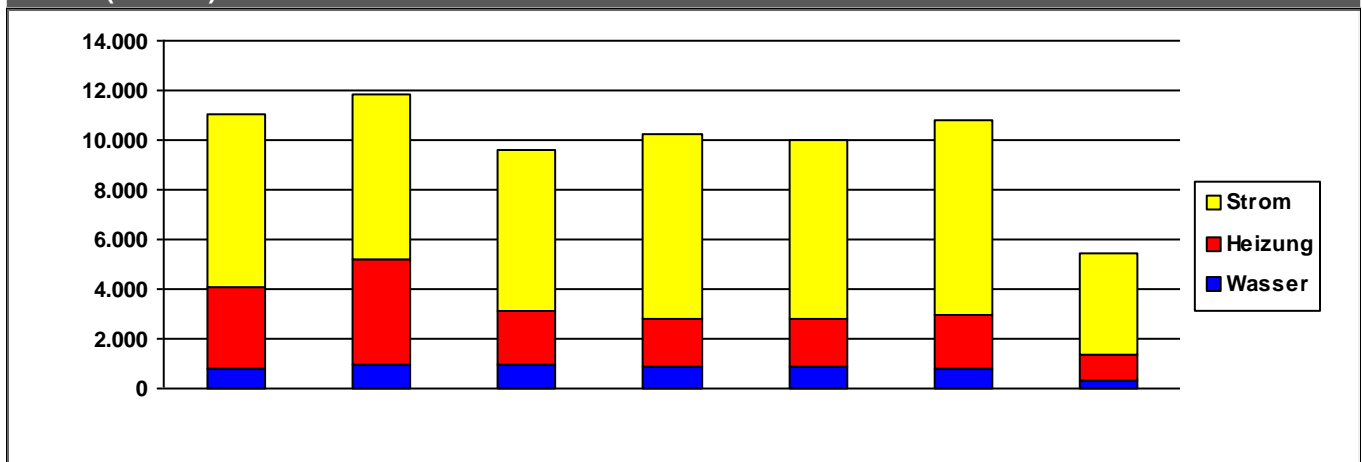

	2014	2015	2016	2017	2018	2019	2020	
Strom	6.968	6.638	6.463	7.398	7.211	7.822	4.028	€/a
Heizung	3.278	4.257	2.140	1.906	1.896	2.206	1.080	€/a
Wasser	797	936	960	901	873	792	312	€/a
Summe	11.042	11.830	9.564	10.205	9.980	10.820	5.419	€/a

Verbrauchsdaten in der letzten Abrechnungsperiode sind nicht immer vollständig.

Die periodische Zuordnung der Verbrauchsdaten für Heizöl, Pellets und Flüssiggas erfolgt anteilig auf Basis der Rechnungsdaten.

* Wetterstation Flughafen Frankfurt am Main, 1991-2010

Quelle: <https://energiemanagement.stadt-frankfurt.de/>

Verbrauchswerte und Kosten aus EVU-Rechnungen

Gebäude	Kinderzentrum Falkstraße (KiZ 133)		Bauherrenamt	48.1	Dez	11
Straße, Nr.	Falkstraße	39	Stadtbezirk	361	OBZ	2
Nutzung	Kindertagesstätten		Bauwerkzuordnung	4400		

Nettoraumfläche (beheizt)

	2014	2015	2016	2017	2018	2019	2020	
NRF (beh.)	0	0	0	0	0	0	0	m ²

Witterungskorrekturfaktoren*: (> 1: warmes Jahr, < 1: kaltes Jahr)

	2014	2015	2016	2017	2018	2019	2020
Heizung	1,21	1,06	1,02	1,03	1,15	1,08	1,15

Verbrauchswerte (spezifisch und witterungsbereinigt)

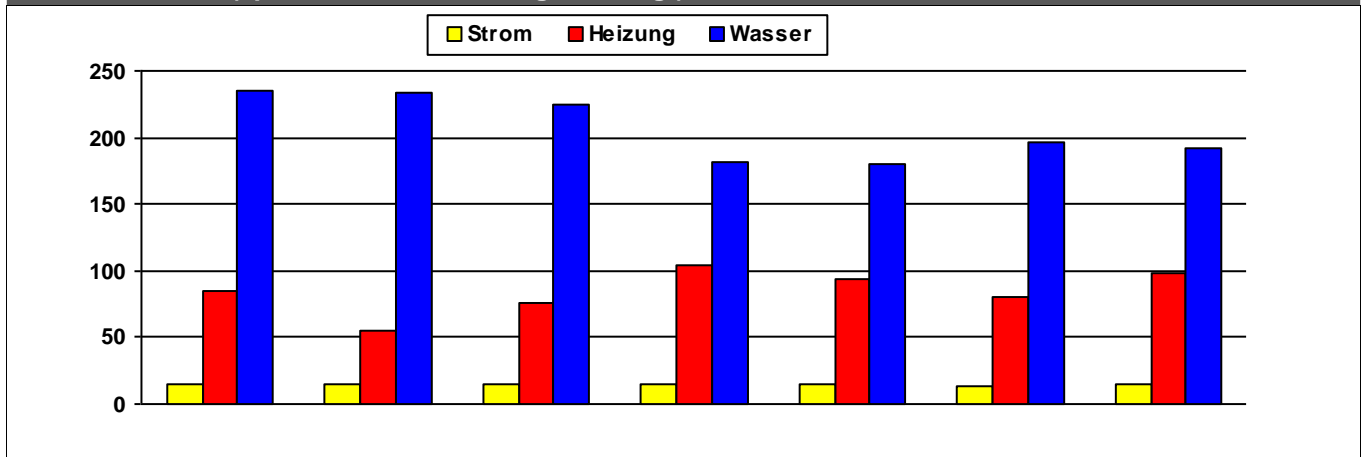

	2014	2015	2016	2017	2018	2019	2020	
Strom	15	15	16	15	15	14	14	MWh
Heizung	85	55	76	103	94	80	98	MWh
Wasser	235	234	224	182	180	197	192	m ³

Kosten (absolut)

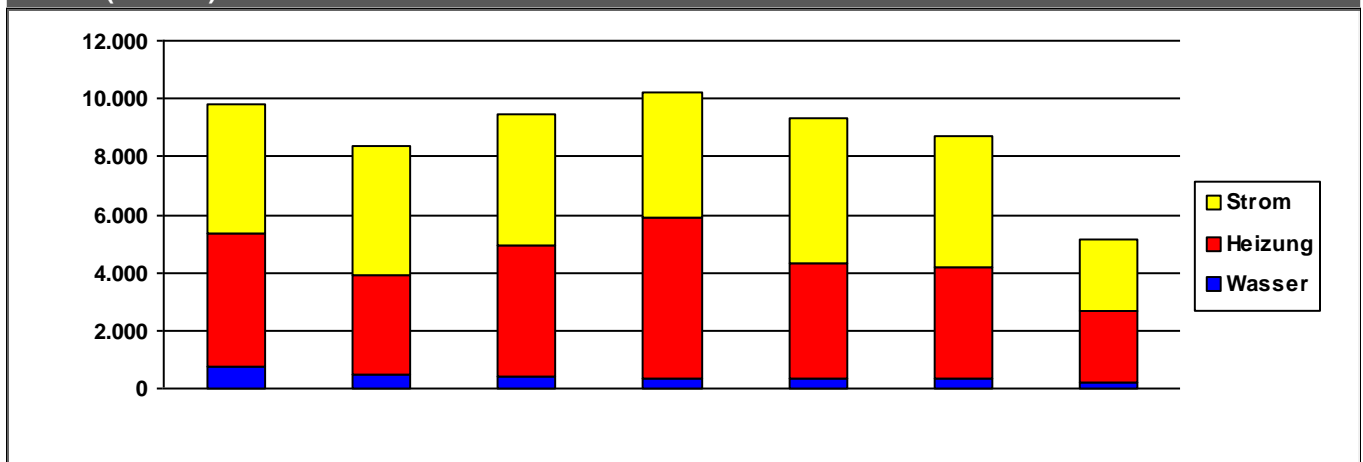

	2014	2015	2016	2017	2018	2019	2020	
Strom	4.411	4.469	4.536	4.350	4.996	4.529	2.507	€/a
Heizung	4.610	3.409	4.554	5.567	4.008	3.829	2.479	€/a
Wasser	771	485	379	321	333	376	191	€/a
Summe	9.792	8.363	9.469	10.238	9.337	8.733	5.177	€/a

Verbrauchsdaten in der letzten Abrechnungsperiode sind nicht immer vollständig.

Die periodische Zuordnung der Verbrauchsdaten für Heizöl, Pellets und Flüssiggas erfolgt anteilig auf Basis der Rechnungsdaten.

* Wetterstation Flughafen Frankfurt am Main, 1991-2010

Quelle: <https://energiemanagement.stadt-frankfurt.de/>

Verbrauchswerte und Kosten aus EVU-Rechnungen

Gebäude	Kinderzentrum Feuerwehrstraße (KiZ 26)		Bauherrenamt	48.1	Dez	11
Straße, Nr.	Feuerwehrstraße	62	Stadtbezirk	461	OBZ	10
Nutzung	Kindertagesstätten		Bauwerkzuordnung	4400		

Nettoraumfläche (beheizt)

	2014	2015	2016	2017	2018	2019	2020	
NRF (beh.)	0	0	434	1.048	1.048	1.048	1.048	m ²

Witterungskorrekturfaktoren*: (> 1: warmes Jahr, < 1: kaltes Jahr)

	2014	2015	2016	2017	2018	2019	2020
Heizung	1,21	1,06	1,02	1,03	1,15	1,08	1,15

Verbrauchswerte (spezifisch und witterungsbereinigt)

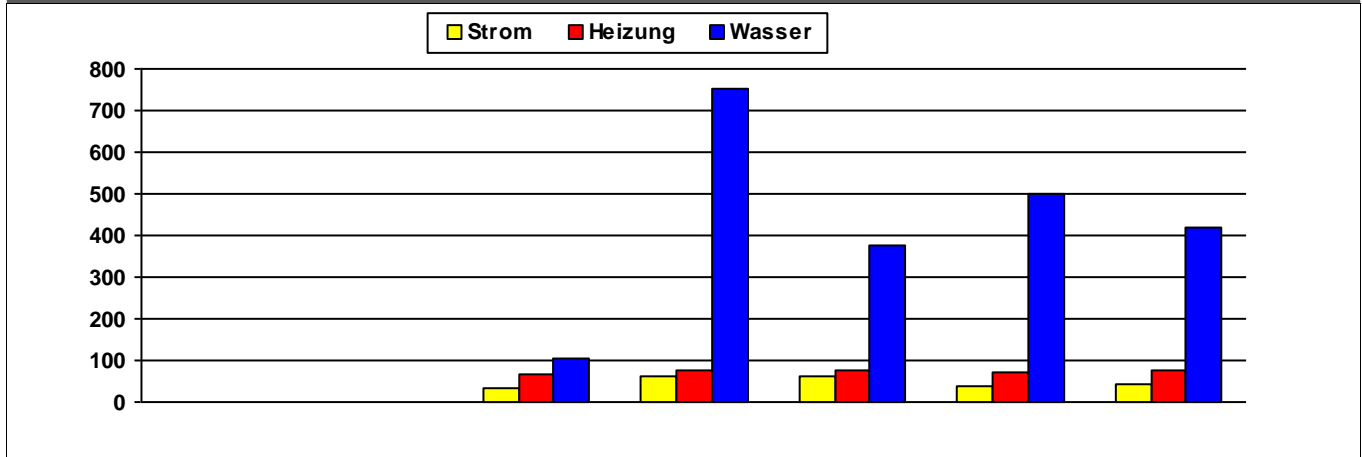

	2014	2015	2016	2017	2018	2019	2020	
Strom			33	62	62	37	43	kWh/m²a
Heizung			68	75	76	69	77	kWh/m²a
Wasser			104	752	377	502	420	l/m²a

Kosten (absolut)

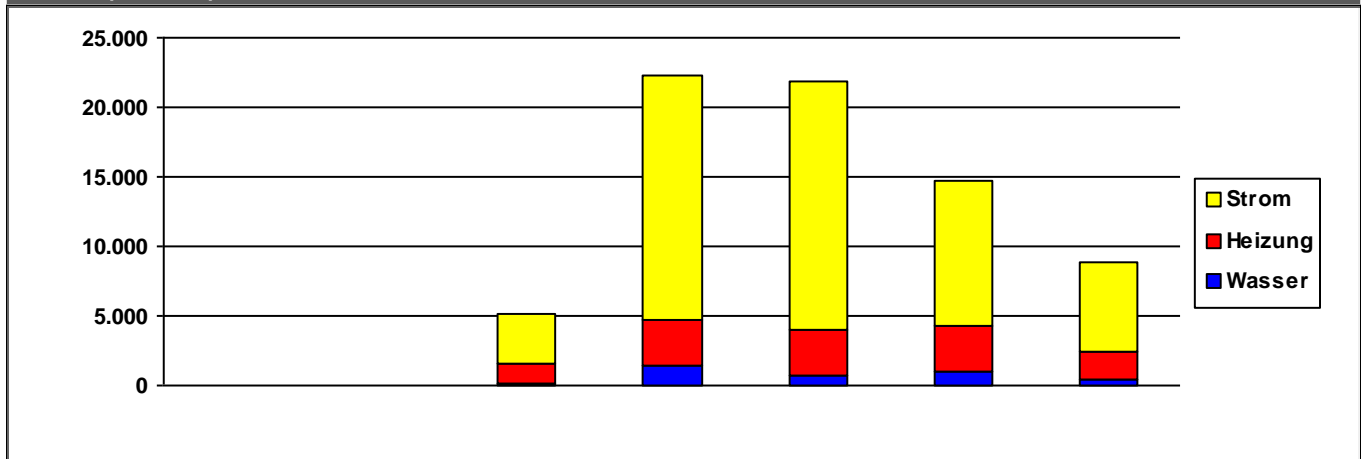

	2014	2015	2016	2017	2018	2019	2020	
Strom	0	0	3.610	17.505	17.845	10.419	6.425	€/a
Heizung	0	0	1.437	3.329	3.234	3.278	1.921	€/a
Wasser	0	0	87	1.421	772	1.027	460	€/a
Summe	0	0	5.134	22.254	21.850	14.723	8.805	€/a

Verbrauchsdaten in der letzten Abrechnungsperiode sind nicht immer vollständig.

Die periodische Zuordnung der Verbrauchsdaten für Heizöl, Pellets und Flüssiggas erfolgt anteilig auf Basis der Rechnungsdaten.

* Wetterstation Flughafen Frankfurt am Main, 1991-2010

Quelle: <https://energiemanagement.stadt-frankfurt.de/>

Verbrauchswerte und Kosten aus EVU-Rechnungen

Gebäude	Kinderzentrum Gellertstraße (KiZ 45)		Bauherrenamt	48.1	Dez	11
Straße, Nr.	Gellertstraße	7	Stadtbezirk	222	OBZ	3
Nutzung	Kindertagesstätten		Bauwerkzuordnung	4400		

Nettoraumfläche (beheizt)

	2014	2015	2016	2017	2018	2019	2020	
NRF (beh.)	0	0	0	0	0	0	0	m ²

Witterungskorrekturfaktoren*: (> 1: warmes Jahr, < 1: kaltes Jahr)

	2014	2015	2016	2017	2018	2019	2020
Heizung	1,21	1,06	1,02	1,03	1,15	1,08	1,15

Verbrauchswerte (spezifisch und witterungsbereinigt)

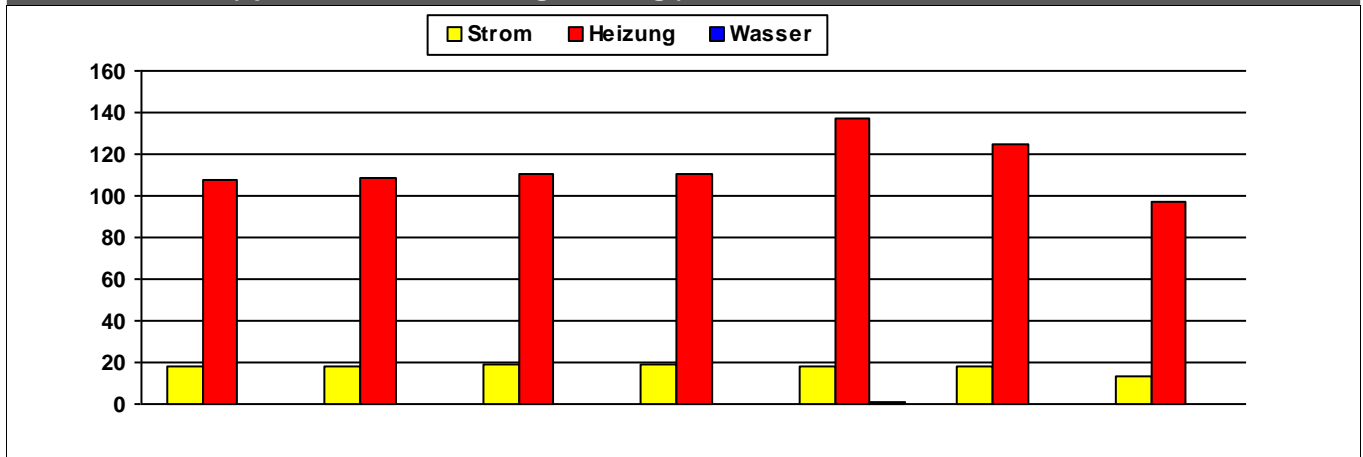

	2014	2015	2016	2017	2018	2019	2020	
Strom	18	18	19	19	18	19	13	MWh
Heizung	108	109	110	110	138	124	97	MWh
Wasser					1			m ³

Kosten (absolut)

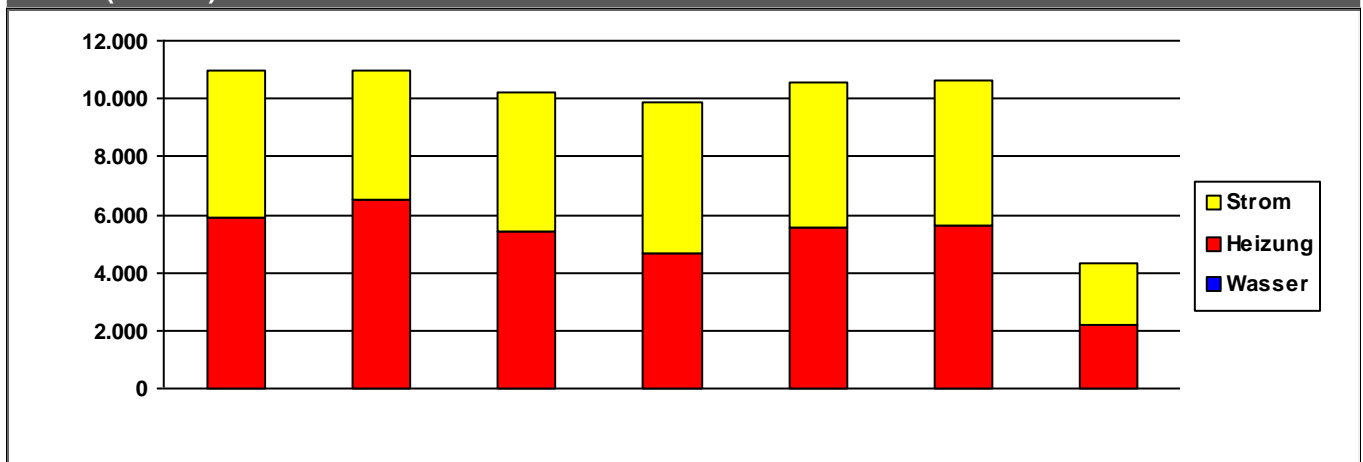

	2014	2015	2016	2017	2018	2019	2020	
Strom	5.125	4.495	4.786	5.211	4.999	5.005	2.104	€/a
Heizung	5.866	6.502	5.437	4.638	5.568	5.605	2.207	€/a
Wasser	0	0	0	0	0	0	0	€/a
Summe	10.991	10.997	10.223	9.848	10.567	10.609	4.311	€/a

Verbrauchsdaten in der letzten Abrechnungsperiode sind nicht immer vollständig.

Die periodische Zuordnung der Verbrauchsdaten für Heizöl, Pellets und Flüssiggas erfolgt anteilig auf Basis der Rechnungsdaten.

* Wetterstation Flughafen Frankfurt am Main, 1991-2010

Quelle: <https://energiemanagement.stadt-frankfurt.de/>

Verbrauchswerte und Kosten aus EVU-Rechnungen

Gebäude	Kinderzentrum Georg-Treser-Straße (KiZ 116)		Bauherrenamt	48.1	Dez	11
Straße, Nr.	Georg-Treser-Straße	51	Stadtbezirk	380	OBZ	5
Nutzung	Kindertagesstätten		Bauwerkzuordnung	4400		

Nettoraumfläche (beheizt)

	2014	2015	2016	2017	2018	2019	2020	
NRF (beh.)	665	665	665	665	665	665	665	m ²

Witterungskorrekturfaktoren*: (> 1: warmes Jahr, < 1: kaltes Jahr)

	2014	2015	2016	2017	2018	2019	2020
Heizung	1,21	1,06	1,02	1,03	1,15	1,08	1,15

Verbrauchswerte (spezifisch und witterungsbereinigt)

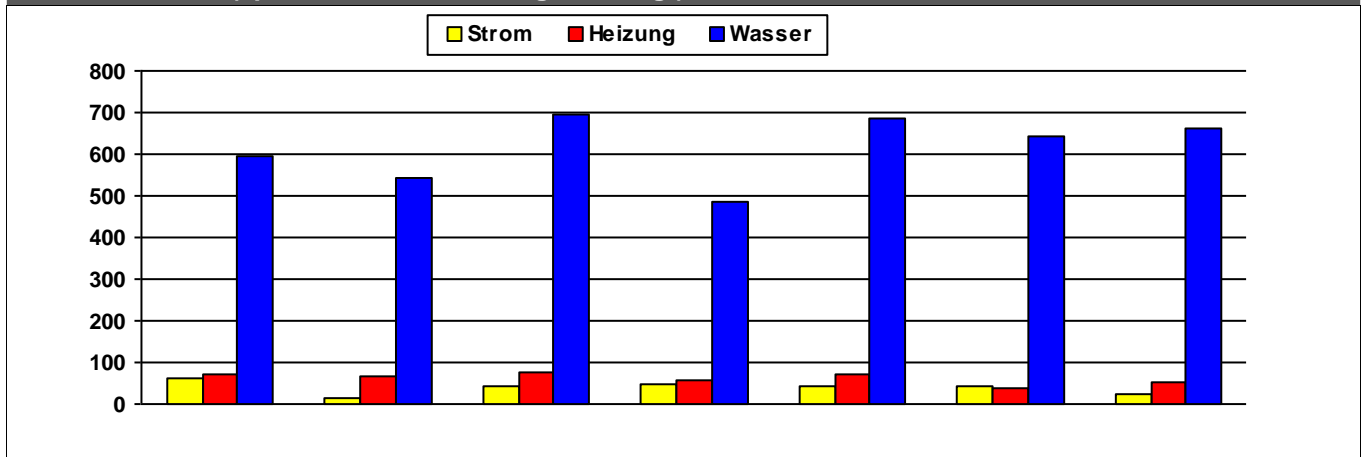

	2014	2015	2016	2017	2018	2019	2020	
Strom	63	14	43	46	44	41	25	kWh/m²a
Heizung	73	68	74	59	70	39	51	kWh/m²a
Wasser	596	544	695	487	687	642	662	l/m²a

Kosten (absolut)

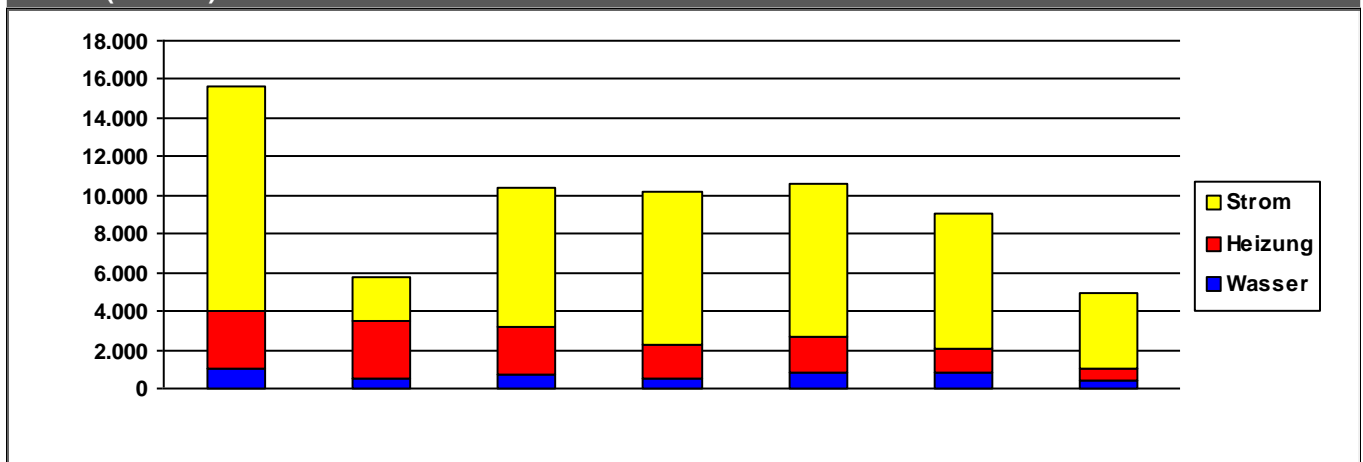

	2014	2015	2016	2017	2018	2019	2020	
Strom	11.578	2.273	7.203	7.939	7.874	7.047	3.925	€/a
Heizung	3.026	2.931	2.460	1.721	1.918	1.259	594	€/a
Wasser	1.035	553	747	545	790	773	394	€/a
Summe	15.640	5.757	10.410	10.205	10.582	9.079	4.913	€/a

Verbrauchsdaten in der letzten Abrechnungsperiode sind nicht immer vollständig.

Die periodische Zuordnung der Verbrauchsdaten für Heizöl, Pellets und Flüssiggas erfolgt anteilig auf Basis der Rechnungsdaten.

* Wetterstation Flughafen Frankfurt am Main, 1991-2010

Quelle: <https://energiemanagement.stadt-frankfurt.de/>

Verbrauchswerte und Kosten aus EVU-Rechnungen

Gebäude	Kinderzentrum Gerhart-Hauptmann-Ring (KiZ 108)		Bauherrenamt	48.1	Dez	11
Straße, Nr.	Gerhart-Hauptmann-Ring	400	Stadtbezirk	482	OBZ	8
Nutzung	Kindertagesstätten		Bauwerkzuordnung	4400		

Nettoraumfläche (beheizt)

	2014	2015	2016	2017	2018	2019	2020	
NRF (beh.)	696	696	696	696	696	696	696	m ²

Witterungskorrekturfaktoren*: (> 1: warmes Jahr, < 1: kaltes Jahr)

	2014	2015	2016	2017	2018	2019	2020
Heizung	1,21	1,06	1,02	1,03	1,15	1,08	1,15

Verbrauchswerte (spezifisch und witterungsbereinigt)

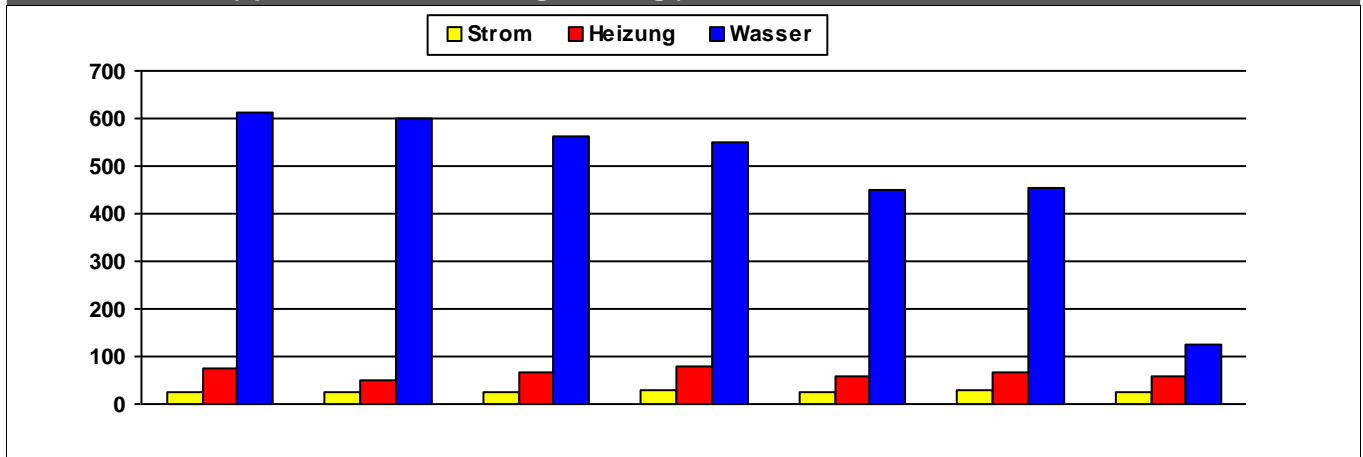

	2014	2015	2016	2017	2018	2019	2020	
Strom	24	24	25	27	26	28	26	kWh/m²a
Heizung	76	52	68	78	58	67	58	kWh/m²a
Wasser	613	602	564	549	452	454	123	l/m²a

Kosten (absolut)

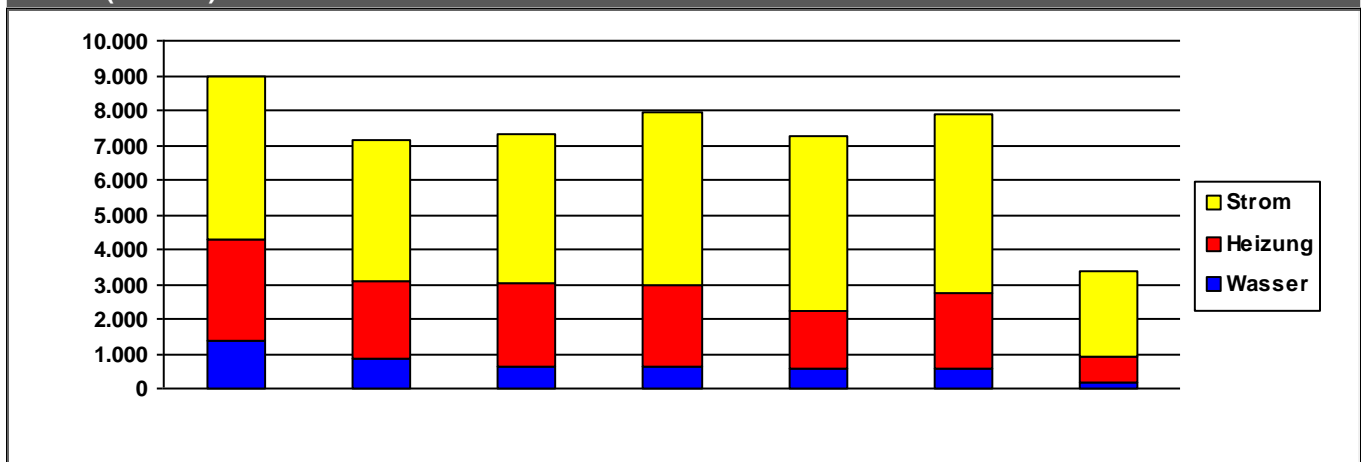

	2014	2015	2016	2017	2018	2019	2020	
Strom	4.663	4.044	4.267	4.980	5.049	5.194	2.436	€/a
Heizung	2.931	2.240	2.406	2.337	1.673	2.142	766	€/a
Wasser	1.379	856	637	636	555	578	158	€/a
Summe	8.973	7.139	7.310	7.954	7.278	7.914	3.360	€/a

Verbrauchsdaten in der letzten Abrechnungsperiode sind nicht immer vollständig.

Die periodische Zuordnung der Verbrauchsdaten für Heizöl, Pellets und Flüssiggas erfolgt anteilig auf Basis der Rechnungsdaten.

* Wetterstation Flughafen Frankfurt am Main, 1991-2010

Quelle: <https://energiemanagement.stadt-frankfurt.de/>

Verbrauchswerte und Kosten aus EVU-Rechnungen

Gebäude	Kinderzentrum Gerhart-Hauptmann-Ring (KiZ 70)		Bauherrenamt	48.1	Dez	11
Straße, Nr.	Gerhart-Hauptmann-Ring	27	Stadtbezirk	482	OBZ	8
Nutzung	Kindertagesstätten		Bauwerkzuordnung	4400		

Nettoraumfläche (beheizt)

	2014	2015	2016	2017	2018	2019	2020	
NRF (beh.)	642	642	642	642	642	642	642	m ²

Witterungskorrekturfaktoren*: (> 1: warmes Jahr, < 1: kaltes Jahr)

	2014	2015	2016	2017	2018	2019	2020
Heizung	1,21	1,06	1,02	1,03	1,15	1,08	1,15

Verbrauchswerte (spezifisch und witterungsbereinigt)

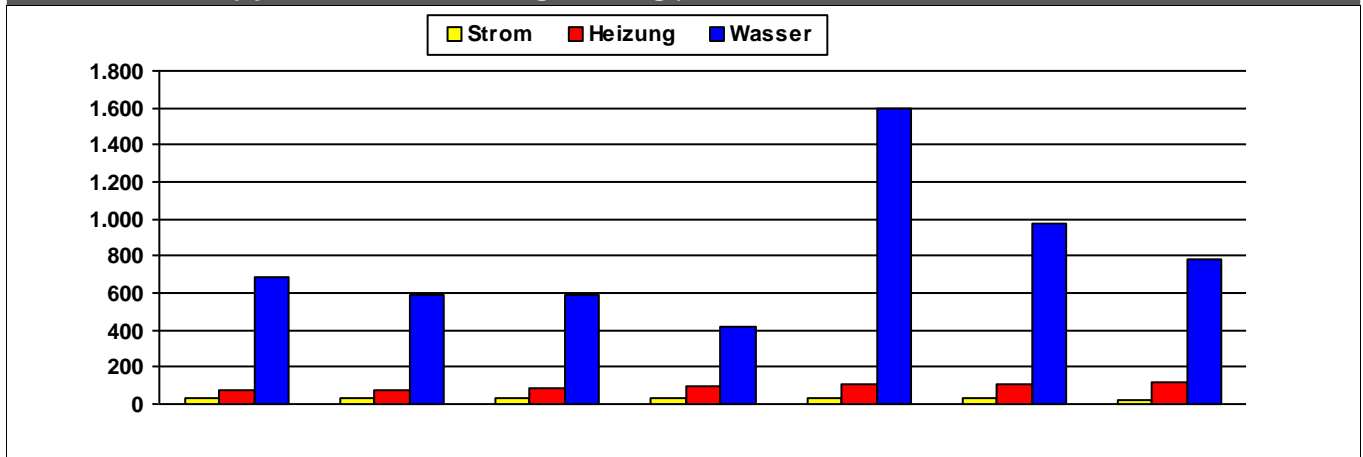

	2014	2015	2016	2017	2018	2019	2020	
Strom	27	28	30	29	30	31	23	kWh/m²a
Heizung	74	70	87	95	103	104	117	kWh/m²a
Wasser	685	585	584	423	1.594	979	778	l/m²a

Kosten (absolut)

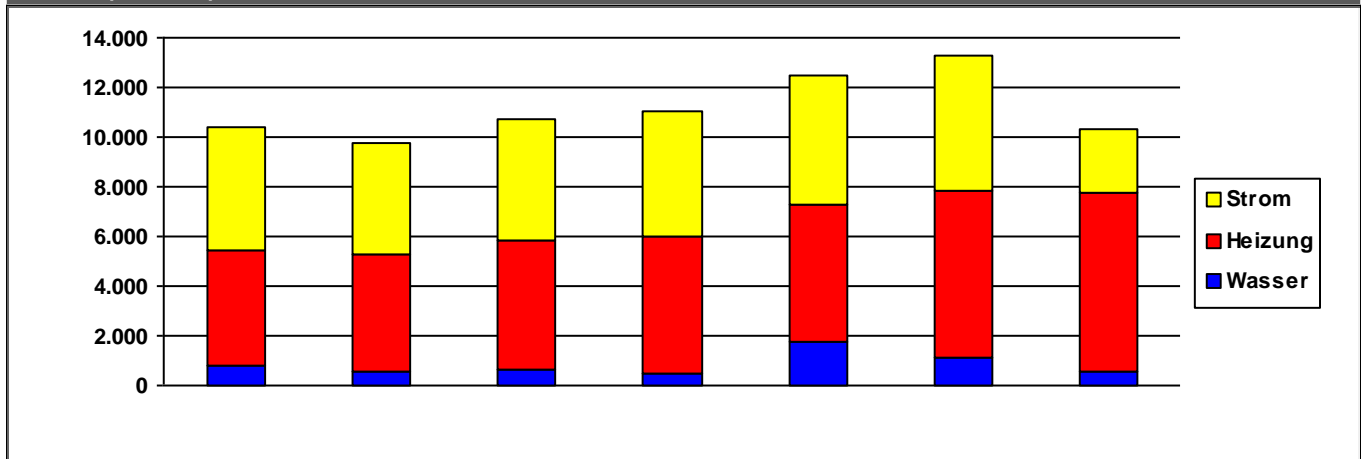

	2014	2015	2016	2017	2018	2019	2020	
Strom	4.920	4.506	4.863	5.007	5.187	5.450	2.583	€/a
Heizung	4.650	4.678	5.239	5.549	5.520	6.704	7.233	€/a
Wasser	813	572	613	461	1.749	1.109	536	€/a
Summe	10.383	9.756	10.715	11.016	12.456	13.263	10.352	€/a

Verbrauchsdaten in der letzten Abrechnungsperiode sind nicht immer vollständig.

Die periodische Zuordnung der Verbrauchsdaten für Heizöl, Pellets und Flüssiggas erfolgt anteilig auf Basis der Rechnungsdaten.

* Wetterstation Flughafen Frankfurt am Main, 1991-2010

Quelle: <https://energiemanagement.stadt-frankfurt.de/>

Verbrauchswerte und Kosten aus EVU-Rechnungen

Gebäude	Kinderzentrum Gerlachstraße (KiZ 9)		Bauherrenamt	48.1	Dez	11
Straße, Nr.	Gerlachstraße	35	Stadtbezirk	570	OBZ	6
Nutzung	Kindertagesstätten		Bauwerkzuordnung	4400		

Nettoraumfläche (beheizt)

	2014	2015	2016	2017	2018	2019	2020	
NRF (beh.)	1.219	1.219	1.219	1.219	1.219	1.219	1.219	m ²

Witterungskorrekturfaktoren*: (> 1: warmes Jahr, < 1: kaltes Jahr)

	2014	2015	2016	2017	2018	2019	2020
Heizung	1,21	1,06	1,02	1,03	1,15	1,08	1,15

Verbrauchswerte (spezifisch und witterungsbereinigt)

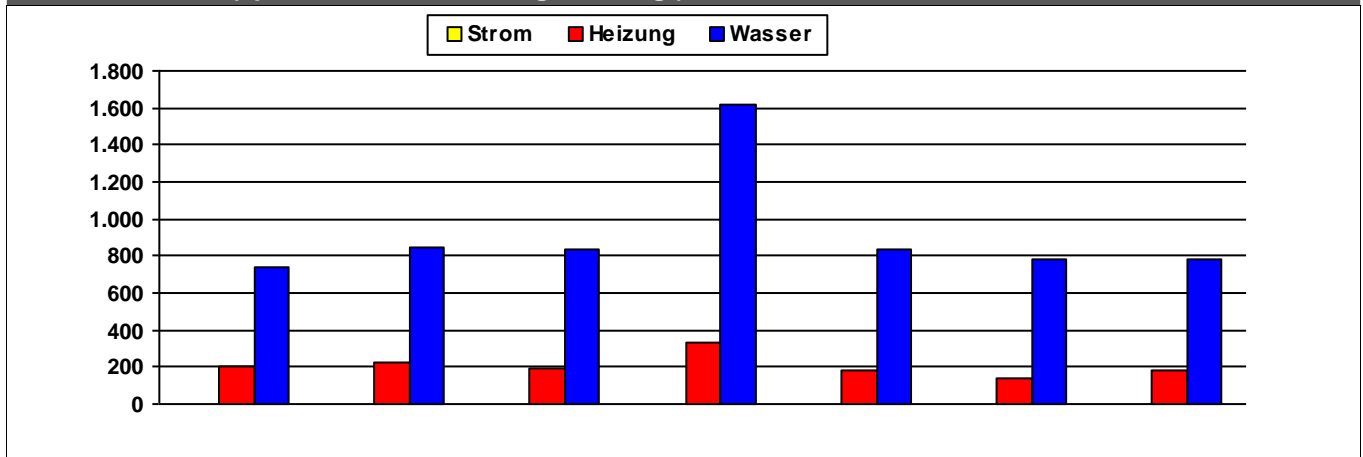

	2014	2015	2016	2017	2018	2019	2020	
Strom	3	1	1	1	1	1	1	kWh/m²a
Heizung	202	226	194	336	183	141	186	kWh/m²a
Wasser	734	848	839	1.614	831	786	778	l/m²a

Kosten (absolut)

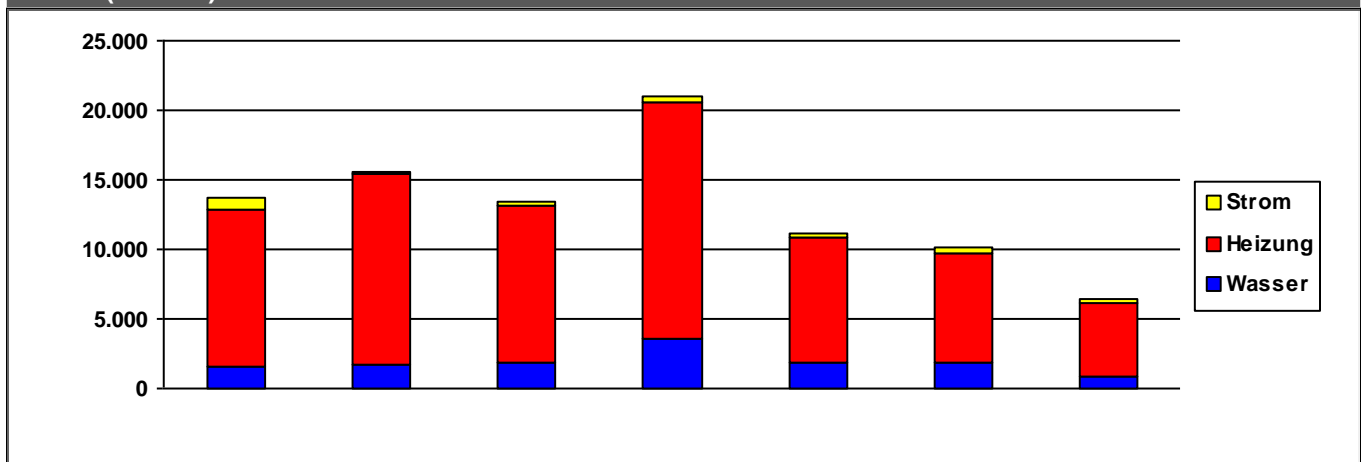

	2014	2015	2016	2017	2018	2019	2020	
Strom	921	221	230	424	291	453	187	€/a
Heizung	11.243	13.671	11.358	17.113	9.014	7.793	5.270	€/a
Wasser	1.543	1.693	1.793	3.527	1.898	1.875	922	€/a
Summe	13.707	15.585	13.381	21.065	11.203	10.121	6.380	€/a

Verbrauchsdaten in der letzten Abrechnungsperiode sind nicht immer vollständig.

Die periodische Zuordnung der Verbrauchsdaten für Heizöl, Pellets und Flüssiggas erfolgt anteilig auf Basis der Rechnungsdaten.

* Wetterstation Flughafen Frankfurt am Main, 1991-2010

Quelle: <https://energiemanagement.stadt-frankfurt.de/>

Verbrauchswerte und Kosten aus EVU-Rechnungen

Gebäude	Kinderzentrum Ginnheimer Hohl (KiZ 023)		Bauherrenamt	48.1	Dez	11
Straße, Nr.	Ginnheimer Hohl	15	Stadtbezirk	441	OBZ	9
Nutzung	Kindertagesstätten		Bauwerkzuordnung	4400		

Nettoraumfläche (beheizt)

	2014	2015	2016	2017	2018	2019	2020	
NRF (beh.)	329	329	329	329	329	329	329	m ²

Witterungskorrekturfaktoren*: (> 1: warmes Jahr, < 1: kaltes Jahr)

	2014	2015	2016	2017	2018	2019	2020
Heizung	1,21	1,06	1,02	1,03	1,15	1,08	1,15

Verbrauchswerte (spezifisch und witterungsbereinigt)

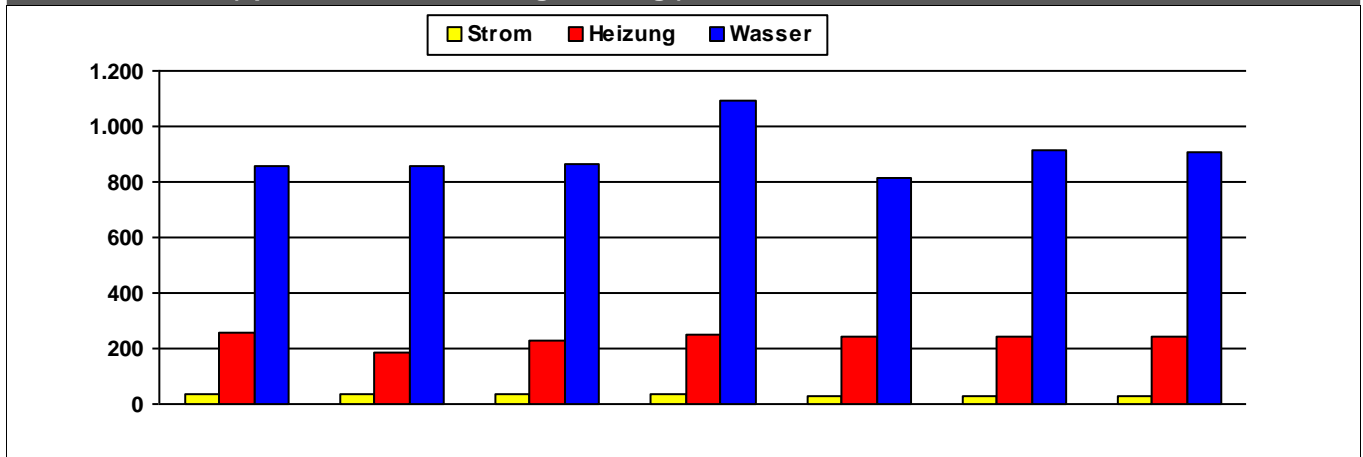

	2014	2015	2016	2017	2018	2019	2020	
Strom	36	36	36	36	30	32	27	kWh/m²a
Heizung	257	187	231	251	240	243	244	kWh/m²a
Wasser	854	860	863	1.094	815	912	906	l/m²a

Kosten (absolut)

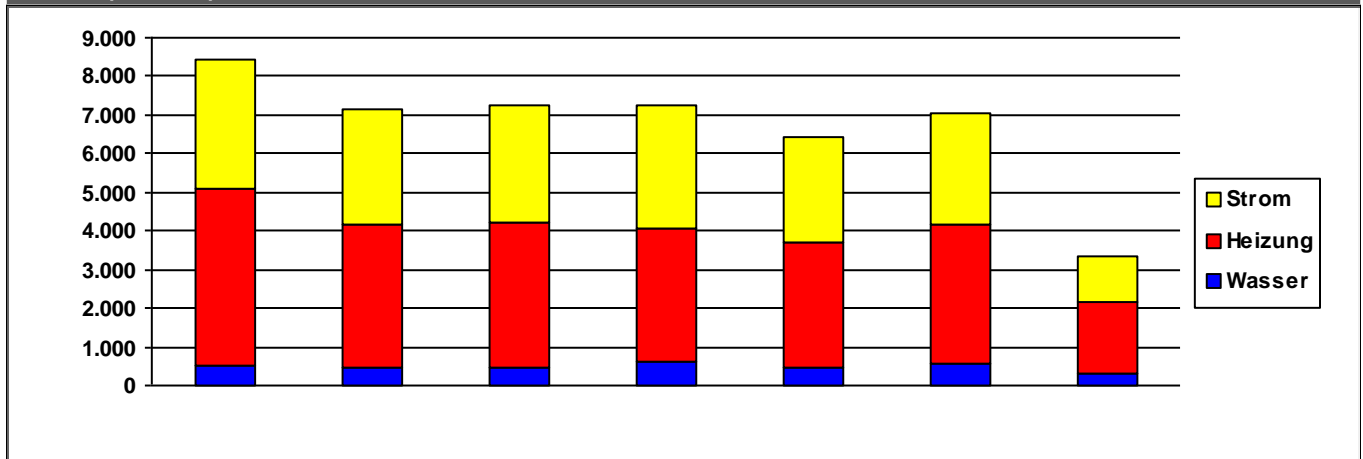

	2014	2015	2016	2017	2018	2019	2020	
Strom	3.332	2.974	3.030	3.163	2.755	2.883	1.178	€/a
Heizung	4.614	3.749	3.732	3.485	3.214	3.624	1.881	€/a
Wasser	489	439	472	602	480	554	283	€/a
Summe	8.435	7.162	7.234	7.250	6.449	7.061	3.341	€/a

Verbrauchsdaten in der letzten Abrechnungsperiode sind nicht immer vollständig.

Die periodische Zuordnung der Verbrauchsdaten für Heizöl, Pellets und Flüssiggas erfolgt anteilig auf Basis der Rechnungsdaten.

* Wetterstation Flughafen Frankfurt am Main, 1991-2010

Quelle: <https://energiemanagement.stadt-frankfurt.de/>

Verbrauchswerte und Kosten aus EVU-Rechnungen

Gebäude	Kinderzentrum Gladiolenstraße (KiZ 051)		Bauherrenamt	48.1	Dez	11
Straße, Nr.	Gladiolenstraße	34	Stadtbezirk	670	OBZ	15
Nutzung	Kindertagesstätten		Bauwerkzuordnung	4400		

Nettoraumfläche (beheizt)

	2014	2015	2016	2017	2018	2019	2020	
NRF (beh.)	717	1.710	1.710	1.710	1.710	1.710	1.710	m ²

Witterungskorrekturfaktoren*: (> 1: warmes Jahr, < 1: kaltes Jahr)

	2014	2015	2016	2017	2018	2019	2020
Heizung	1,21	1,06	1,02	1,03	1,15	1,08	1,15

Verbrauchswerte (spezifisch und witterungsbereinigt)

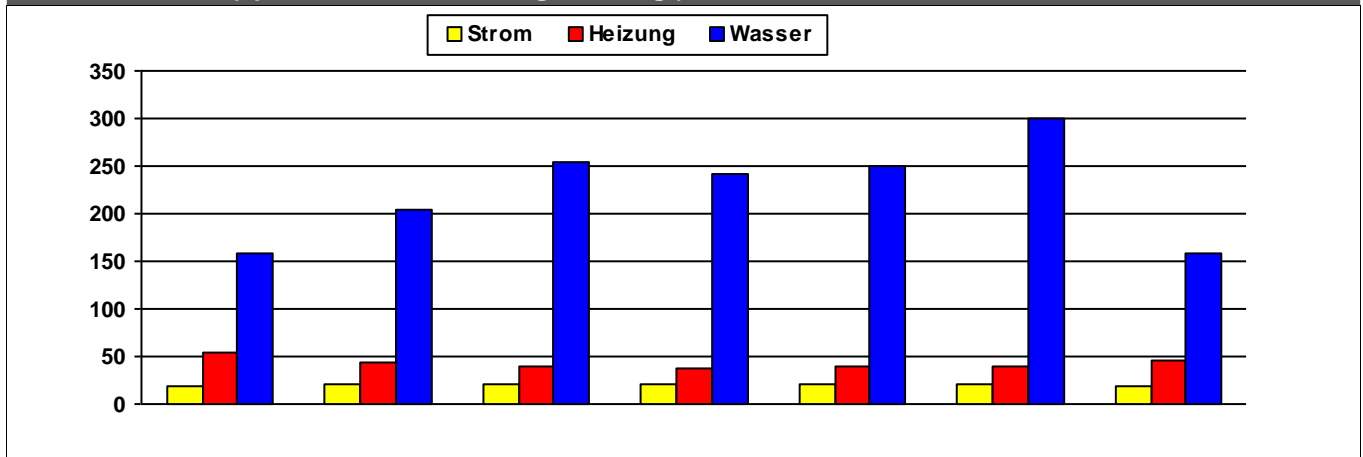

	2014	2015	2016	2017	2018	2019	2020	
Strom	19	20	20	20	20	20	19	kWh/m²a
Heizung	54	43	39	37	40	40	47	kWh/m²a
Wasser	159	204	255	241	250	300	158	l/m²a

Kosten (absolut)

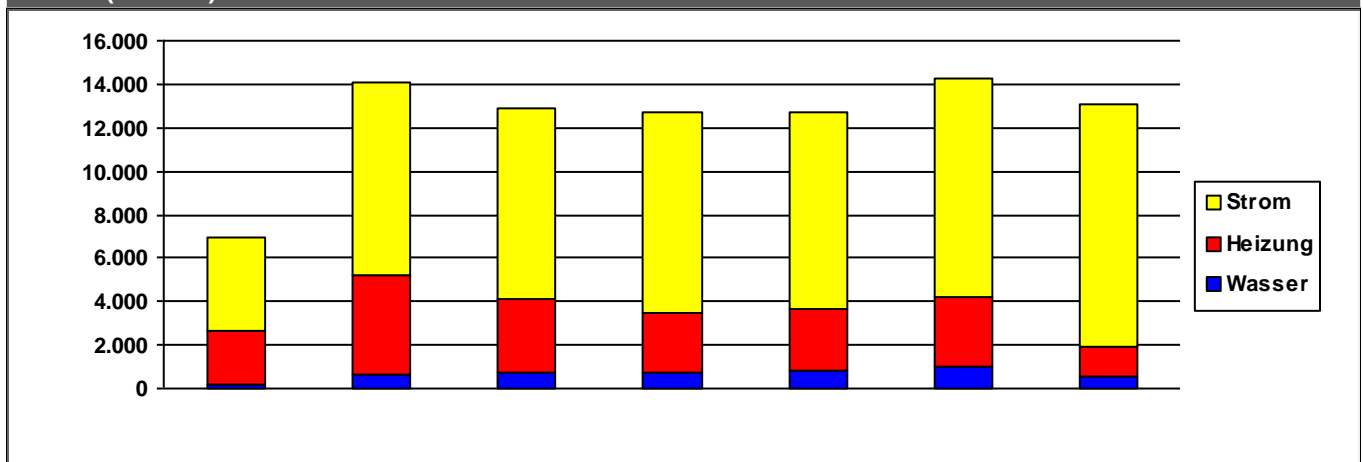

	2014	2015	2016	2017	2018	2019	2020	
Strom	4.297	8.884	8.851	9.217	9.071	10.104	11.161	€/a
Heizung	2.495	4.566	3.294	2.709	2.822	3.155	1.391	€/a
Wasser	199	602	777	762	826	1.022	538	€/a
Summe	6.991	14.052	12.922	12.687	12.719	14.281	13.090	€/a

Verbrauchsdaten in der letzten Abrechnungsperiode sind nicht immer vollständig.

Die periodische Zuordnung der Verbrauchsdaten für Heizöl, Pellets und Flüssiggas erfolgt anteilig auf Basis der Rechnungsdaten.

* Wetterstation Flughafen Frankfurt am Main, 1991-2010

Quelle: <https://energiemanagement.stadt-frankfurt.de/>

Verbrauchswerte und Kosten aus EVU-Rechnungen

Gebäude	Kinderzentrum Glauburgstraße (KiZ 103) Außenstelle		Bauherrenamt	48.1	Dez	11
Straße, Nr.	Glauburgstraße	23	Stadtbezirk	211	OBZ	3
Nutzung	Kindertagesstätten		Bauwerkzuordnung	4400		

Nettoraumfläche (beheizt)

	2014	2015	2016	2017	2018	2019	2020	
NRF (beh.)	0	0	0	0	0	0	0	m ²

Witterungskorrekturfaktoren*: (> 1: warmes Jahr, < 1: kaltes Jahr)

	2014	2015	2016	2017	2018	2019	2020
Heizung	1,21	1,06	1,02	1,03	1,15	1,08	1,15

Verbrauchswerte (spezifisch und witterungsbereinigt)

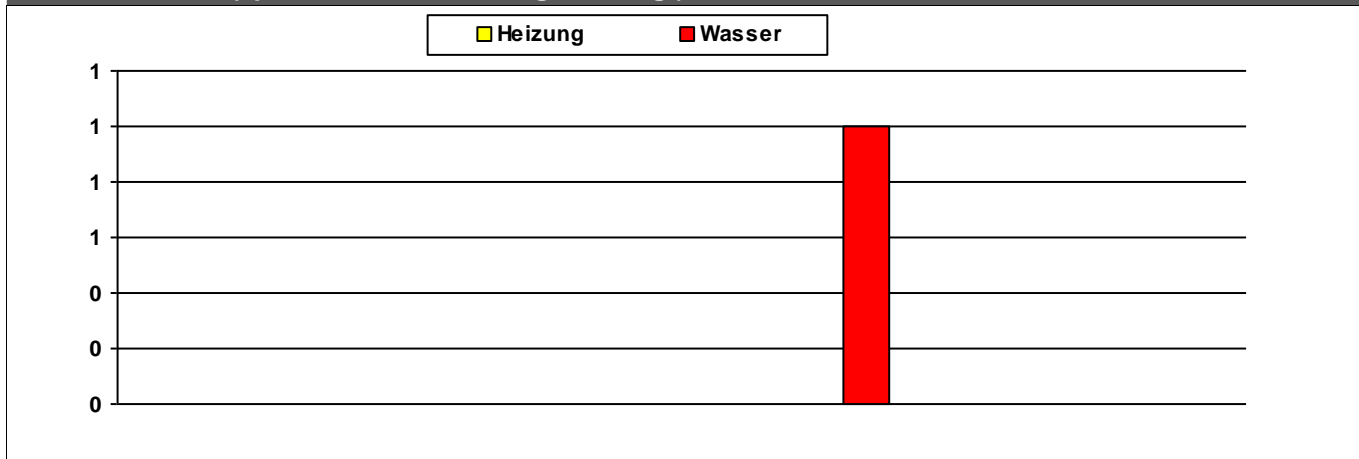

	2014	2015	2016	2017	2018	2019	2020	
Heizung								MWh
Wasser					1			m ³

Kosten (absolut)

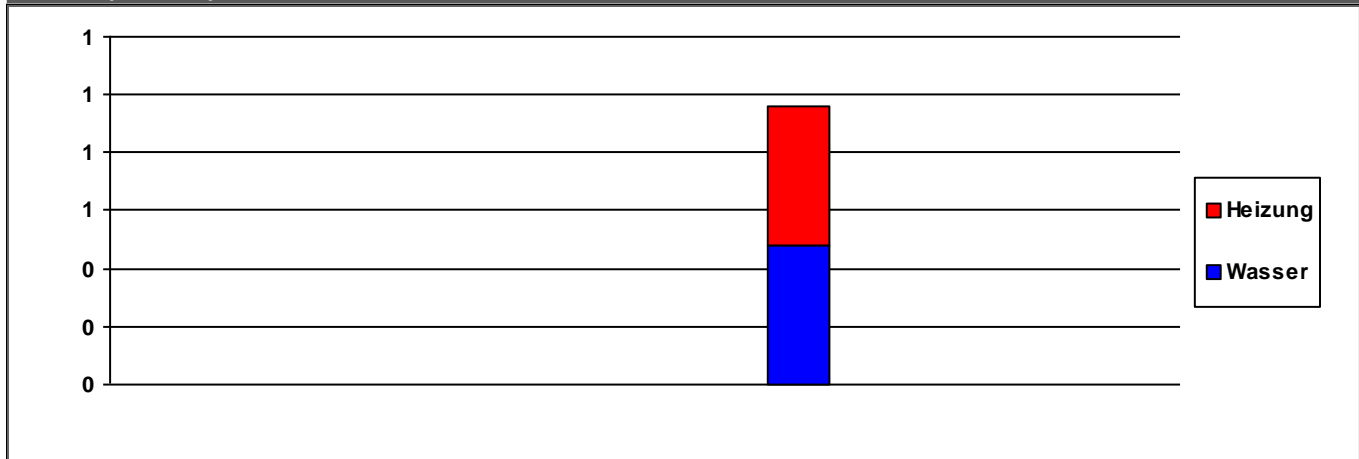

	2014	2015	2016	2017	2018	2019	2020	
Heizung	0	0	0	0	0	0	0	€/a
Wasser	0	0	0	0	0	0	0	€/a
Summe	0	0	0	0	1	0	0	€/a

Verbrauchsdaten in der letzten Abrechnungsperiode sind nicht immer vollständig.
Die periodische Zuordnung der Verbrauchsdaten für Heizöl, Pellets und Flüssiggas erfolgt anteilig auf Basis der Rechnungsdaten.
* Wetterstation Flughafen Frankfurt am Main, 1991-2010

Verbrauchswerte und Kosten aus EVU-Rechnungen

Gebäude	Kinderzentrum Grethenweg (KiZ 106)		Bauherrenamt	48.1	Dez	11
Straße, Nr.	Grethenweg	43	Stadtbezirk	323	OBZ	5
Nutzung	Kindertagesstätten		Bauwerkzuordnung	4400		

Nettoraumfläche (beheizt)

	2014	2015	2016	2017	2018	2019	2020	
NRF (beh.)	927	927	927	927	927	927	927	m ²

Witterungskorrekturfaktoren*: (> 1: warmes Jahr, < 1: kaltes Jahr)

	2014	2015	2016	2017	2018	2019	2020
Heizung	1,21	1,06	1,02	1,03	1,15	1,08	1,15

Verbrauchswerte (spezifisch und witterungsbereinigt)

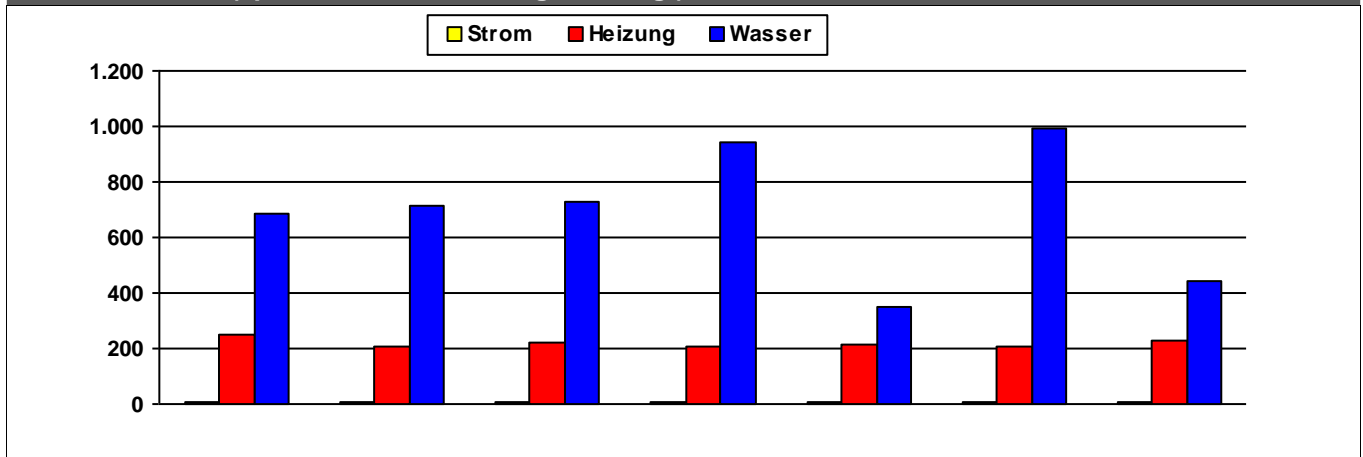

	2014	2015	2016	2017	2018	2019	2020	
Strom	6	6	7	7	8	7	7	kWh/m²a
Heizung	249	210	223	208	212	208	228	kWh/m²a
Wasser	687	714	728	943	348	996	443	l/m²a

Kosten (absolut)

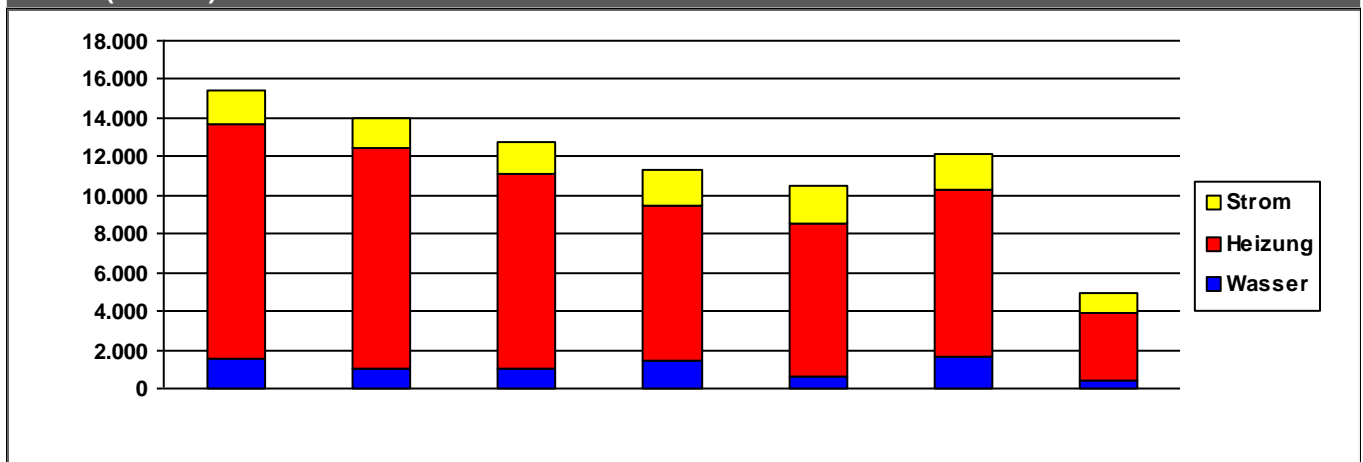

	2014	2015	2016	2017	2018	2019	2020	
Strom	1.690	1.532	1.565	1.850	1.999	1.876	1.008	€/a
Heizung	12.158	11.442	10.070	8.004	7.922	8.634	3.552	€/a
Wasser	1.535	986	1.076	1.414	569	1.628	370	€/a
Summe	15.383	13.960	12.710	11.268	10.490	12.138	4.929	€/a

Verbrauchsdaten in der letzten Abrechnungsperiode sind nicht immer vollständig.

Die periodische Zuordnung der Verbrauchsdaten für Heizöl, Pellets und Flüssiggas erfolgt anteilig auf Basis der Rechnungsdaten.

* Wetterstation Flughafen Frankfurt am Main, 1991-2010

Quelle: <https://energiemanagement.stadt-frankfurt.de/>

Verbrauchswerte und Kosten aus EVU-Rechnungen

Gebäude	Kinderzentrum Griesheimer Stadtweg (KiZ 18)		Bauherrenamt	48.1	Dez	11
Straße, Nr.	Griesheimer Stadtweg	79	Stadtbezirk	541	OBZ	6
Nutzung	Kindertagesstätten		Bauwerkzuordnung	4400		

Nettoraumfläche (beheizt)

	2014	2015	2016	2017	2018	2019	2020	
NRF (beh.)	379	379	379	379	379	379	379	m ²

Witterungskorrekturfaktoren*: (> 1: warmes Jahr, < 1: kaltes Jahr)

	2014	2015	2016	2017	2018	2019	2020
Heizung	1,21	1,06	1,02	1,03	1,15	1,08	1,15

Verbrauchswerte (spezifisch und witterungsbereinigt)

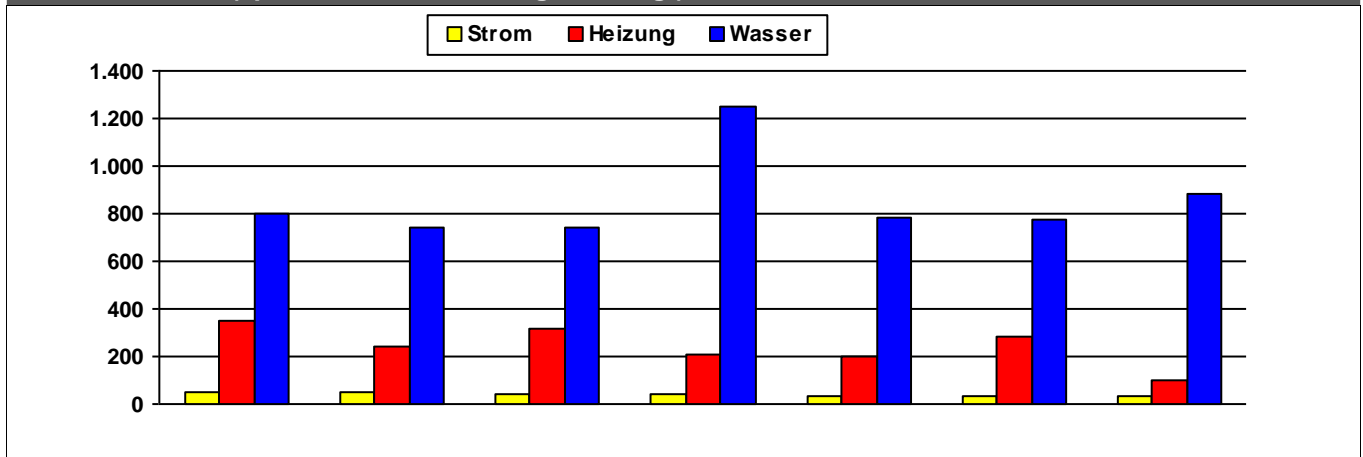

	2014	2015	2016	2017	2018	2019	2020	
Strom	48	47	38	38	35	34	30	kWh/m ² a
Heizung	352	243	316	206	199	283	98	kWh/m ² a
Wasser	800	740	744	1.253	781	773	884	l/m ² a

Kosten (absolut)

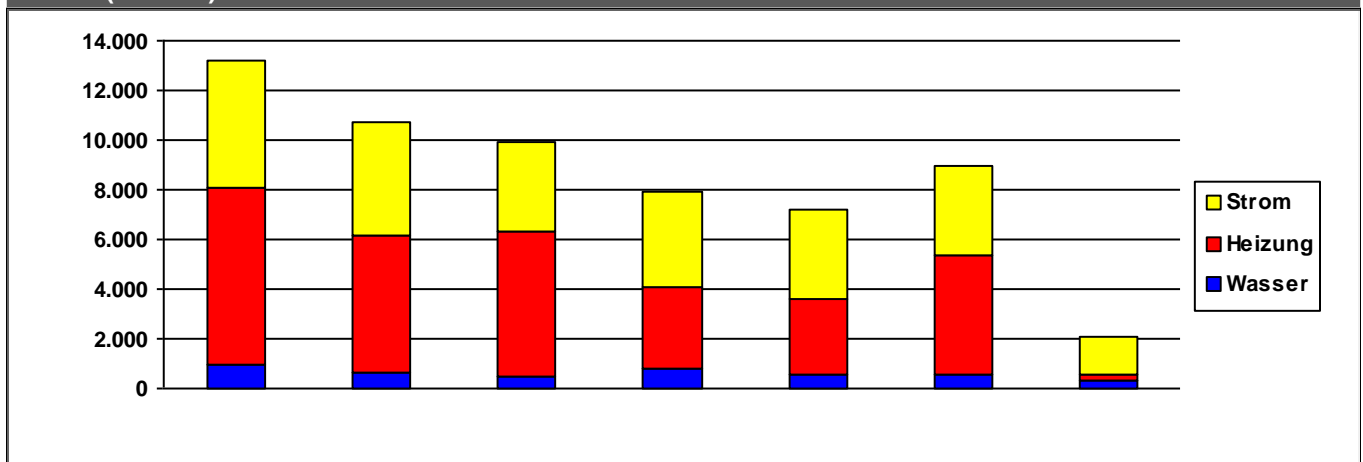

	2014	2015	2016	2017	2018	2019	2020	
Strom	5.089	4.571	3.647	3.841	3.612	3.550	1.525	€/a
Heizung	7.111	5.547	5.819	3.301	3.084	4.844	218	€/a
Wasser	982	623	468	783	524	542	304	€/a
Summe	13.183	10.741	9.934	7.925	7.221	8.936	2.047	€/a

Verbrauchsdaten in der letzten Abrechnungsperiode sind nicht immer vollständig.

Die periodische Zuordnung der Verbrauchsdaten für Heizöl, Pellets und Flüssiggas erfolgt anteilig auf Basis der Rechnungsdaten.

* Wetterstation Flughafen Frankfurt am Main, 1991-2010

Quelle: <https://energiemanagement.stadt-frankfurt.de/>

Verbrauchswerte und Kosten aus EVU-Rechnungen

Gebäude	Kinderzentrum Gustav-Freytag-Straße (KiZ 76)		Bauherrenamt	48.1	Dez	11
Straße, Nr.	Gustav-Freytag-Straße	7	Stadtbezirk	442	OBZ	9
Nutzung	Kindertagesstätten		Bauwerkzuordnung	4400		

Nettoraumfläche (beheizt)

	2014	2015	2016	2017	2018	2019	2020	
NRF (beh.)	737	737	737	737	737	737	737	m ²

Witterungskorrekturfaktoren*: (> 1: warmes Jahr, < 1: kaltes Jahr)

	2014	2015	2016	2017	2018	2019	2020
Heizung	1,21	1,06	1,02	1,03	1,15	1,08	1,15

Verbrauchswerte (spezifisch und witterungsbereinigt)

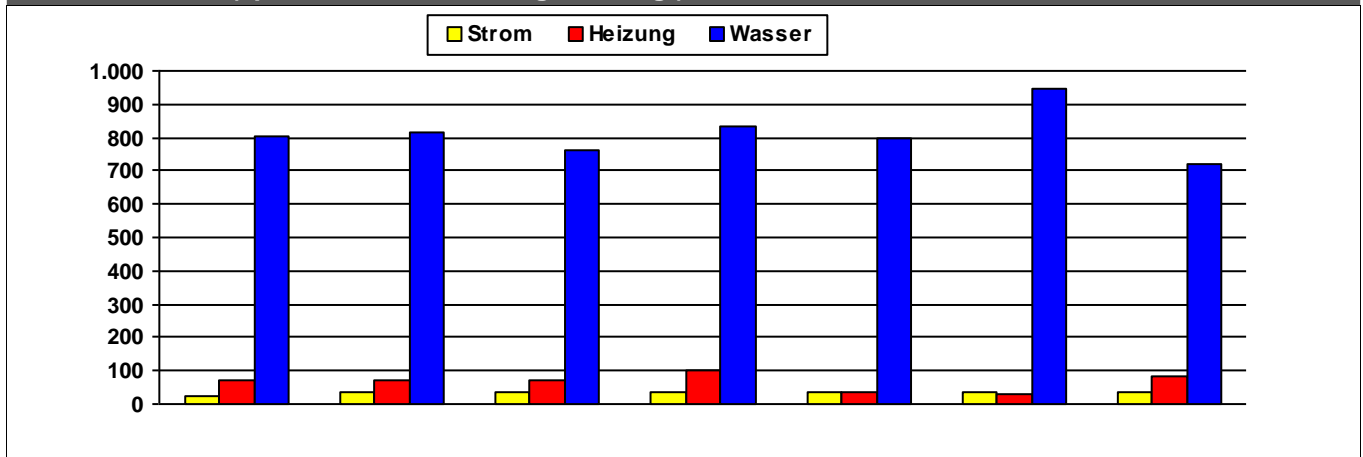

	2014	2015	2016	2017	2018	2019	2020	
Strom	27	36	36	38	36	36	34	kWh/m²a
Heizung	69	71	72	102	33	32	85	kWh/m²a
Wasser	802	817	763	833	797	946	720	l/m²a

Kosten (absolut)

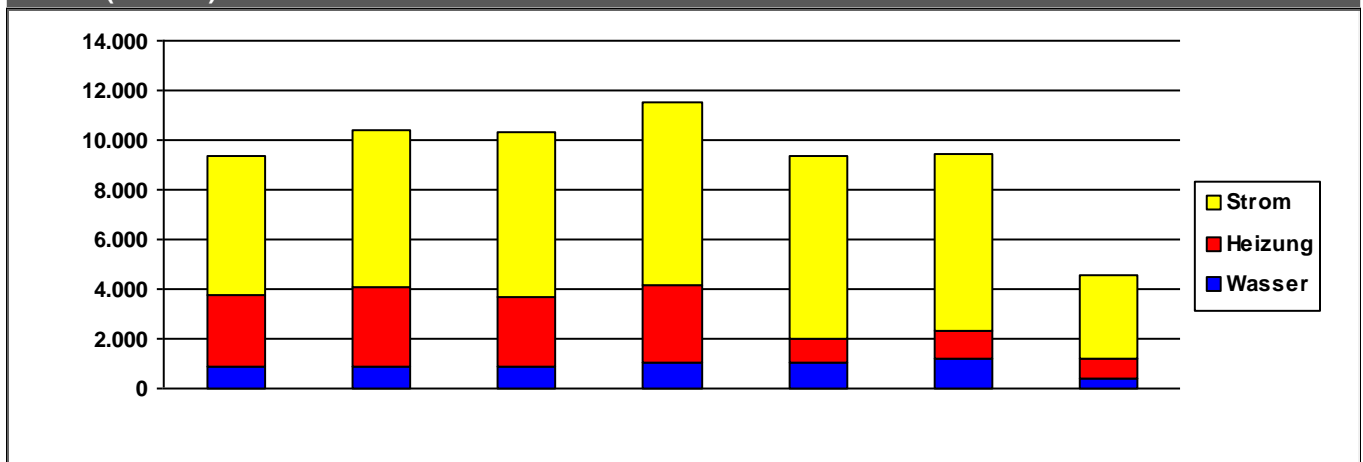

	2014	2015	2016	2017	2018	2019	2020	
Strom	5.615	6.346	6.645	7.312	7.342	7.155	3.392	€/a
Heizung	2.892	3.164	2.803	3.175	1.028	1.114	808	€/a
Wasser	870	905	897	1.006	1.003	1.168	378	€/a
Summe	9.376	10.415	10.345	11.494	9.373	9.437	4.578	€/a

Verbrauchsdaten in der letzten Abrechnungsperiode sind nicht immer vollständig.

Die periodische Zuordnung der Verbrauchsdaten für Heizöl, Pellets und Flüssiggas erfolgt anteilig auf Basis der Rechnungsdaten.

* Wetterstation Flughafen Frankfurt am Main, 1991-2010

Quelle: <https://energiemanagement.stadt-frankfurt.de/>

Verbrauchswerte und Kosten aus EVU-Rechnungen

Gebäude	Kinderzentrum Gutleutstraße (KiZ 82)		Bauherrenamt	48.1	Dez	11
Straße, Nr.	Gutleutstraße	317	Stadtbezirk	151	OBZ	1
Nutzung	Kindertagesstätten		Bauwerkzuordnung	4400		

Nettoraumfläche (beheizt)

	2014	2015	2016	2017	2018	2019	2020	
NRF (beh.)	0	0	0	0	0	0	0	m ²

Witterungskorrekturfaktoren*: (> 1: warmes Jahr, < 1: kaltes Jahr)

	2014	2015	2016	2017	2018	2019	2020
Heizung	1,21	1,06	1,02	1,03	1,15	1,08	1,15

Verbrauchswerte (spezifisch und witterungsbereinigt)

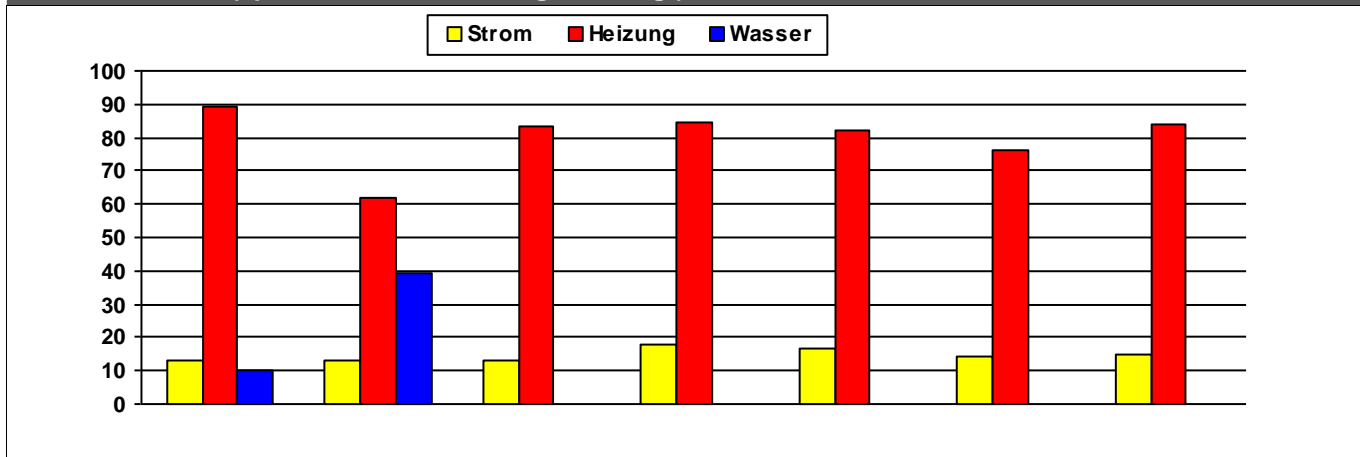

	2014	2015	2016	2017	2018	2019	2020	
Strom	13	13	13	18	16	14	15	MWh
Heizung	89	62	83	85	82	76	84	MWh
Wasser	10	39						m ³

Kosten (absolut)

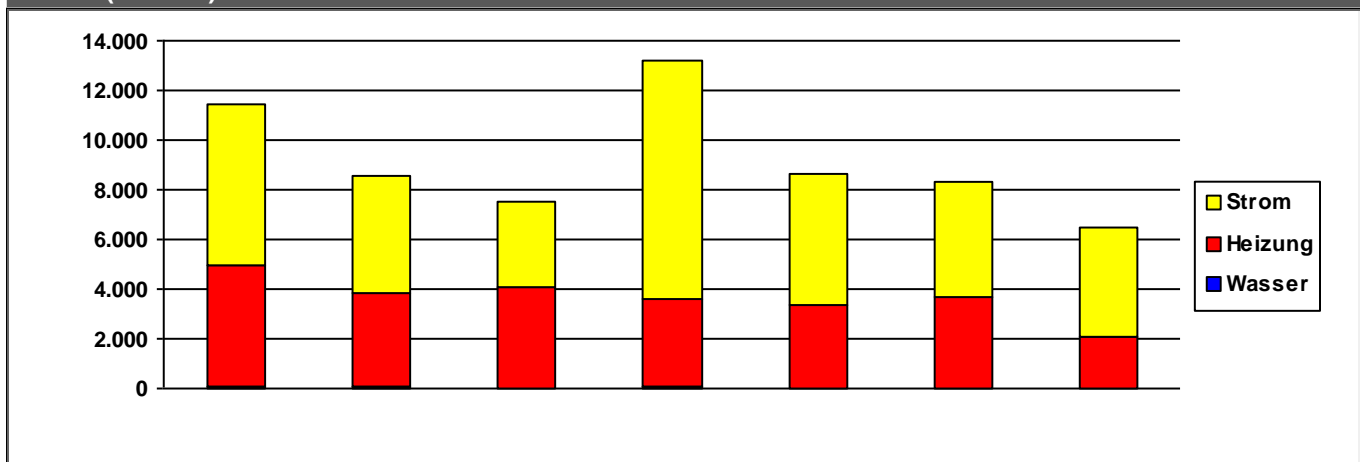

	2014	2015	2016	2017	2018	2019	2020	
Strom	6.524	4.653	3.438	9.529	5.246	4.599	4.346	€/a
Heizung	4.904	3.792	4.072	3.573	3.361	3.660	2.086	€/a
Wasser	44	87	32	66	35	37	19	€/a
Summe	11.471	8.532	7.543	13.168	8.641	8.295	6.451	€/a

Verbrauchsdaten in der letzten Abrechnungsperiode sind nicht immer vollständig.

Die periodische Zuordnung der Verbrauchsdaten für Heizöl, Pellets und Flüssiggas erfolgt anteilig auf Basis der Rechnungsdaten.

* Wetterstation Flughafen Frankfurt am Main, 1991-2010

Quelle: <https://energiemanagement.stadt-frankfurt.de/>

Verbrauchswerte und Kosten aus EVU-Rechnungen

Gebäude	Kinderzentrum Hammarskjöldring (KiZ 109)		Bauherrenamt	48.1	Dez	11
Straße, Nr.	Hammarskjöldring	17	Stadtbezirk	481	OBZ	8
Nutzung	Kindertagesstätten		Bauwerkzuordnung	4400		

Nettoraumfläche (beheizt)

	2014	2015	2016	2017	2018	2019	2020	
NRF (beh.)	0	0	0	0	0	0	0	m ²

Witterungskorrekturfaktoren*: (> 1: warmes Jahr, < 1: kaltes Jahr)

	2014	2015	2016	2017	2018	2019	2020
Heizung	1,21	1,06	1,02	1,03	1,15	1,08	1,15

Verbrauchswerte (spezifisch und witterungsbereinigt)

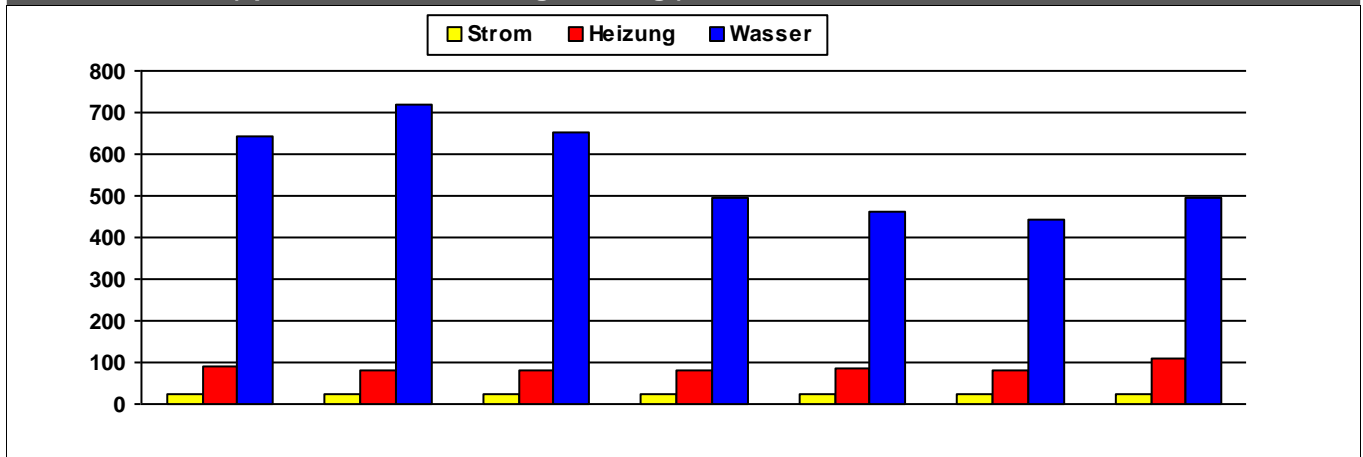

	2014	2015	2016	2017	2018	2019	2020	
Strom	25	24	24	24	24	24	23	MWh
Heizung	93	79	83	80	85	81	111	MWh
Wasser	644	717	654	493	462	444	496	m ³

Kosten (absolut)

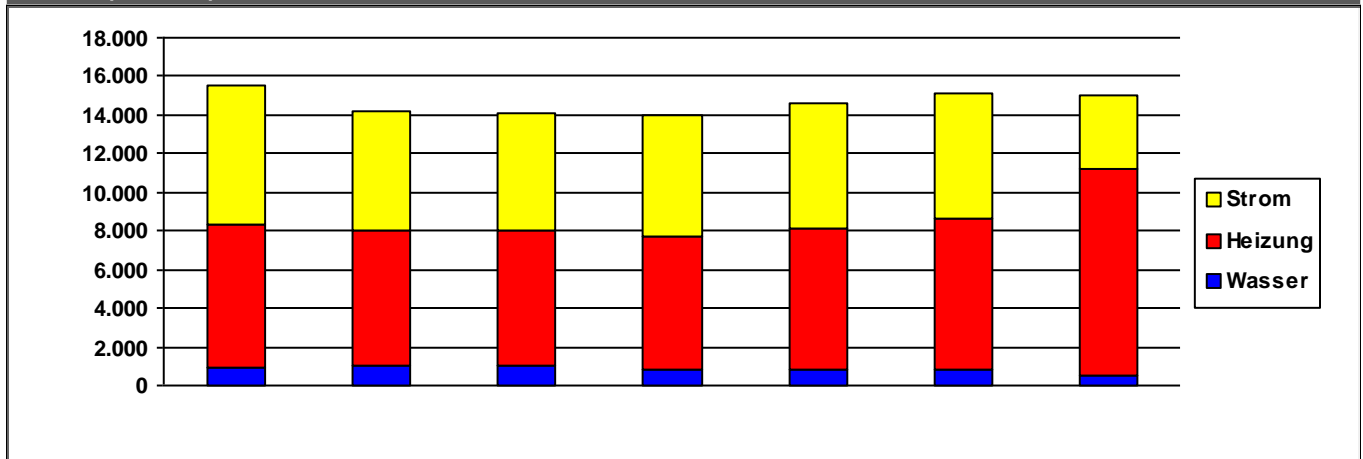

	2014	2015	2016	2017	2018	2019	2020	
Strom	7.153	6.173	6.006	6.227	6.447	6.515	3.774	€/a
Heizung	7.445	6.983	7.029	6.917	7.374	7.831	10.671	€/a
Wasser	931	1.066	1.042	811	803	798	531	€/a
Summe	15.530	14.222	14.078	13.955	14.624	15.144	14.976	€/a

Verbrauchsdaten in der letzten Abrechnungsperiode sind nicht immer vollständig.

Die periodische Zuordnung der Verbrauchsdaten für Heizöl, Pellets und Flüssiggas erfolgt anteilig auf Basis der Rechnungsdaten.

* Wetterstation Flughafen Frankfurt am Main, 1991-2010

Quelle: <https://energiemanagement.stadt-frankfurt.de/>

Verbrauchswerte und Kosten aus EVU-Rechnungen

Gebäude	Kinderzentrum Hanauer Landstraße (KiZ 119)		Bauherrenamt	48.1	Dez	11
Straße, Nr.	Hanauer Landstraße	17	Stadtbezirk	140	OBZ	4
Nutzung	Kindertagesstätten		Bauwerkzuordnung	4400		

Nettoraumfläche (beheizt)

	2014	2015	2016	2017	2018	2019	2020	
NRF (beh.)	0	0	0	0	0	0	0	m ²

Witterungskorrekturfaktoren*: (> 1: warmes Jahr, < 1: kaltes Jahr)

	2014	2015	2016	2017	2018	2019	2020
Heizung	1,21	1,06	1,02	1,03	1,15	1,08	1,15

Verbrauchswerte (spezifisch und witterungsbereinigt)

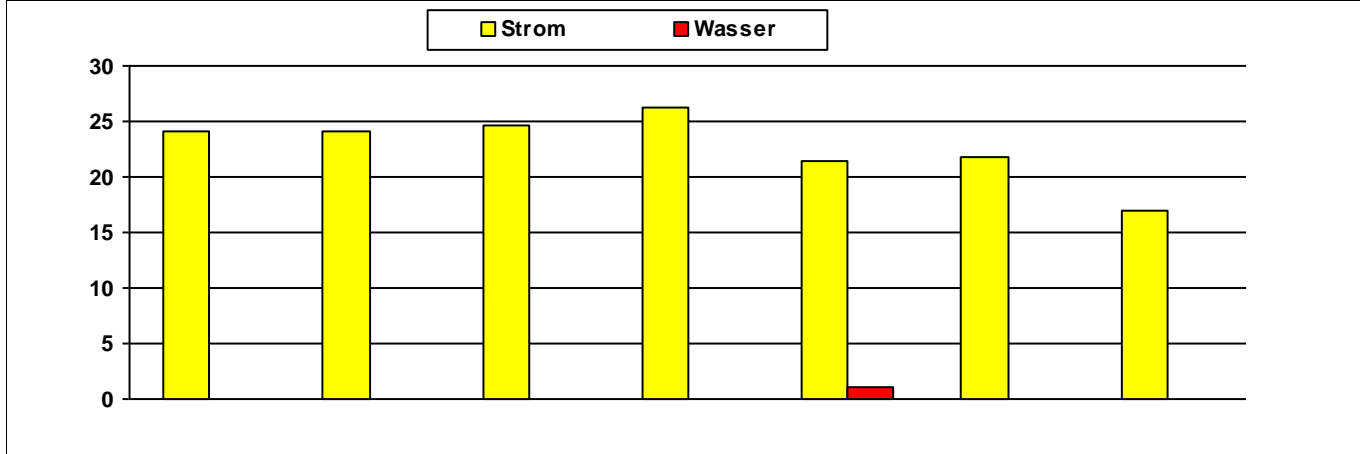

	2014	2015	2016	2017	2018	2019	2020	
Strom	24	24	25	26	21	22	17	MWh
Wasser					1			m ³

Kosten (absolut)

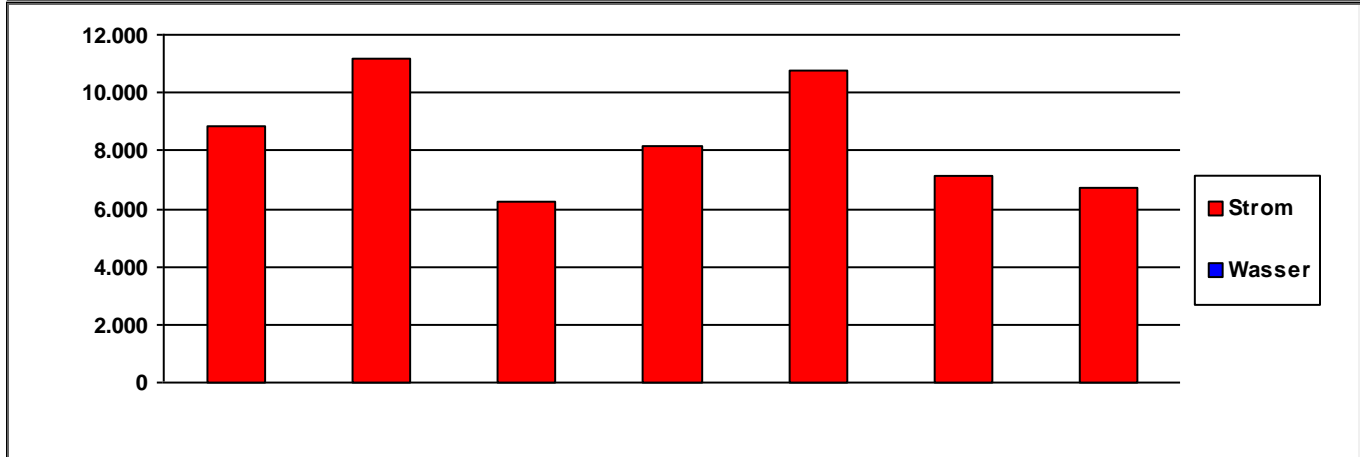

	2014	2015	2016	2017	2018	2019	2020	
Strom	8.850	11.156	6.245	8.169	10.735	7.155	6.708	€/a
Wasser	0	0	0	0	0	0	0	€/a
Summe	8.850	11.156	6.245	8.169	10.735	7.155	6.708	€/a

Verbrauchsdaten in der letzten Abrechnungsperiode sind nicht immer vollständig.
Die periodische Zuordnung der Verbrauchsdaten für Heizöl, Pellets und Flüssiggas erfolgt anteilig auf Basis der Rechnungsdaten.

* Wetterstation Flughafen Frankfurt am Main, 1991-2010

Quelle: <https://energiemanagement.stadt-frankfurt.de/>

Verbrauchswerte und Kosten aus EVU-Rechnungen

Gebäude	Kinderzentrum Hartmann-Ibach-Straße (KiZ 8)		Bauherrenamt	48.1	Dez	11
Straße, Nr.	Hartmann-Ibach-Straße	60	Stadtbezirk	222	OBZ	3
Nutzung	Kindertagesstätten		Bauwerkzuordnung	4400		

Nettoraumfläche (beheizt)

	2014	2015	2016	2017	2018	2019	2020	
NRF (beh.)	468	468	468	468	468	468	468	m ²

Witterungskorrekturfaktoren*: (> 1: warmes Jahr, < 1: kaltes Jahr)

	2014	2015	2016	2017	2018	2019	2020
Heizung	1,21	1,06	1,02	1,03	1,15	1,08	1,15

Verbrauchswerte (spezifisch und witterungsbereinigt)

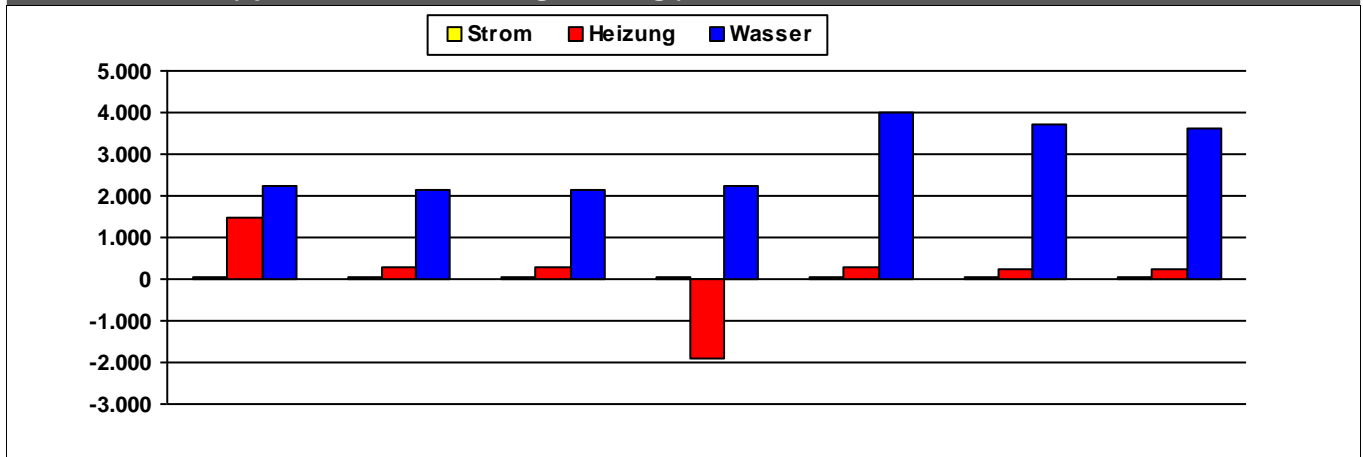

	2014	2015	2016	2017	2018	2019	2020	
Strom	37	35	35	36	35	40	39	kWh/m²a
Heizung	1.463	289	283	-1.888	270	239	260	kWh/m²a
Wasser	2.225	2.126	2.133	2.249	4.010	3.703	3.604	l/m²a

Kosten (absolut)

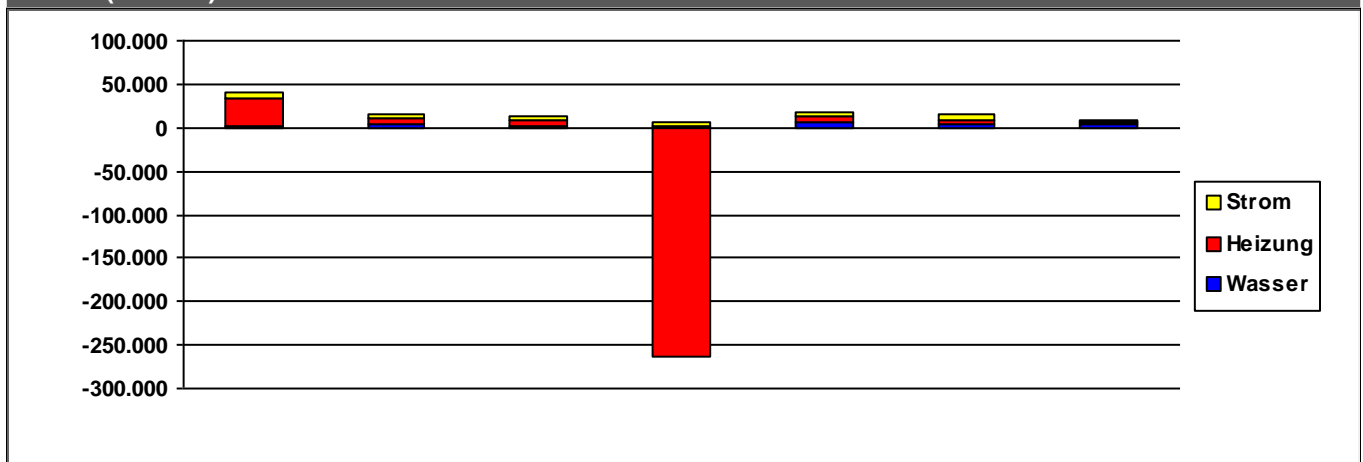

	2014	2015	2016	2017	2018	2019	2020	
Strom	5.264	4.381	4.444	4.720	4.741	5.440	2.999	€/a
Heizung	32.646	8.004	6.482	-262.847	5.111	5.024	2.097	€/a
Wasser	1.976	3.843	2.129	2.476	6.942	3.846	3.809	€/a
Summe	39.886	16.228	13.056	-255.650	16.793	14.310	8.904	€/a

Kommentare

Wasser enthält Wasserverbrauch für IGS-Nordend

Verbrauchsdaten in der letzten Abrechnungsperiode sind nicht immer vollständig.

Die periodische Zuordnung der Verbrauchsdaten für Heizöl, Pellets und Flüssiggas erfolgt anteilig auf Basis der Rechnungsdaten.

* Wetterstation Flughafen Frankfurt am Main, 1991-2010

Quelle: <https://energiemanagement.stadt-frankfurt.de/>

Verbrauchswerte und Kosten aus EVU-Rechnungen

Gebäude	Kinderzentrum Heinrich-Seliger-Straße (KiZ 115)		Bauherrenamt	48.1	Dez	11
Straße, Nr.	Heinrich-Seliger-Straße	39	Stadtbezirk	372	OBZ	5
Nutzung	Kindertagesstätten		Bauwerkzuordnung	4400		

Nettoraumfläche (beheizt)

	2014	2015	2016	2017	2018	2019	2020	
NRF (beh.)	769	769	769	769	769	769	769	m ²

Witterungskorrekturfaktoren*: (> 1: warmes Jahr, < 1: kaltes Jahr)

	2014	2015	2016	2017	2018	2019	2020
Heizung	1,21	1,06	1,02	1,03	1,15	1,08	1,15

Verbrauchswerte (spezifisch und witterungsbereinigt)

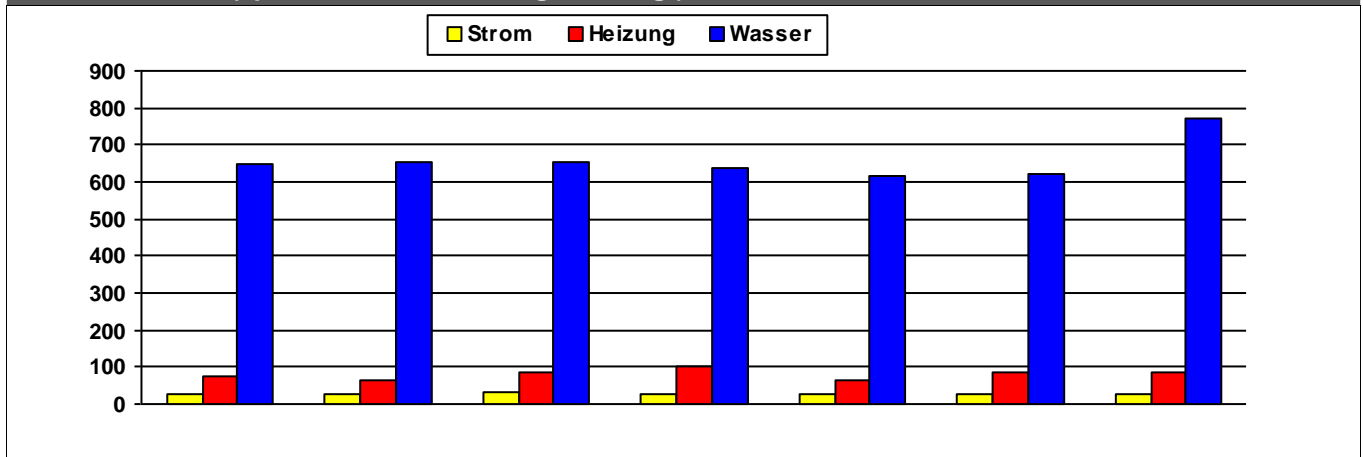

	2014	2015	2016	2017	2018	2019	2020	
Strom	25	25	31	29	25	26	26	kWh/m ² a
Heizung	75	66	85	102	65	85	87	kWh/m ² a
Wasser	647	651	653	638	615	623	774	l/m ² a

Kosten (absolut)

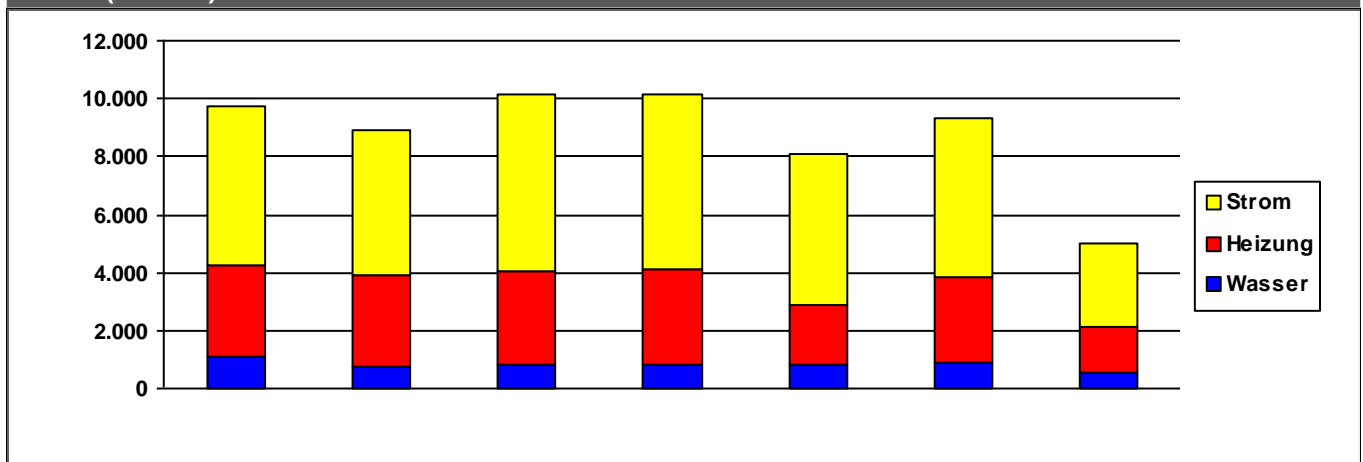

	2014	2015	2016	2017	2018	2019	2020	
Strom	5.445	5.026	6.140	6.030	5.186	5.493	2.858	€/a
Heizung	3.176	3.137	3.210	3.307	2.065	2.993	1.575	€/a
Wasser	1.088	754	808	809	817	862	563	€/a
Summe	9.709	8.917	10.157	10.146	8.068	9.348	4.997	€/a

Verbrauchsdaten in der letzten Abrechnungsperiode sind nicht immer vollständig.

Die periodische Zuordnung der Verbrauchsdaten für Heizöl, Pellets und Flüssiggas erfolgt anteilig auf Basis der Rechnungsdaten.

* Wetterstation Flughafen Frankfurt am Main, 1991-2010

Quelle: <https://energiemanagement.stadt-frankfurt.de/>

Verbrauchswerte und Kosten aus EVU-Rechnungen

Gebäude	Kinderzentrum Henriette-Fürth-Straße (KiZ 83)		Bauherrenamt	48.1	Dez	11
Straße, Nr.	Henriette-Fürth-Straße	9	Stadtbezirk	532	OBZ	6
Nutzung	Kindertagesstätten		Bauwerkzuordnung	4400		

Nettoraumfläche (beheizt)

	2014	2015	2016	2017	2018	2019	2020	
NRF (beh.)	630	630	630	630	630	630	630	m ²

Witterungskorrekturfaktoren*: (> 1: warmes Jahr, < 1: kaltes Jahr)

	2014	2015	2016	2017	2018	2019	2020
Heizung	1,21	1,06	1,02	1,03	1,15	1,08	1,15

Verbrauchswerte (spezifisch und witterungsbereinigt)

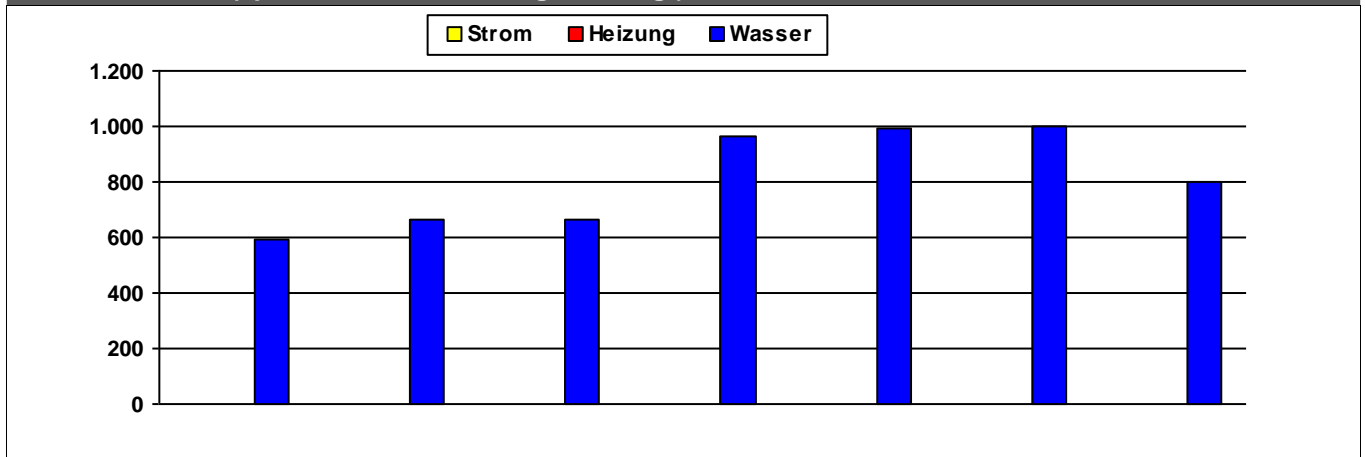

	2014	2015	2016	2017	2018	2019	2020	
Strom								kWh/m²a
Heizung								kWh/m²a
Wasser	593	665	668	967	995	999	797	l/m²a

Kosten (absolut)

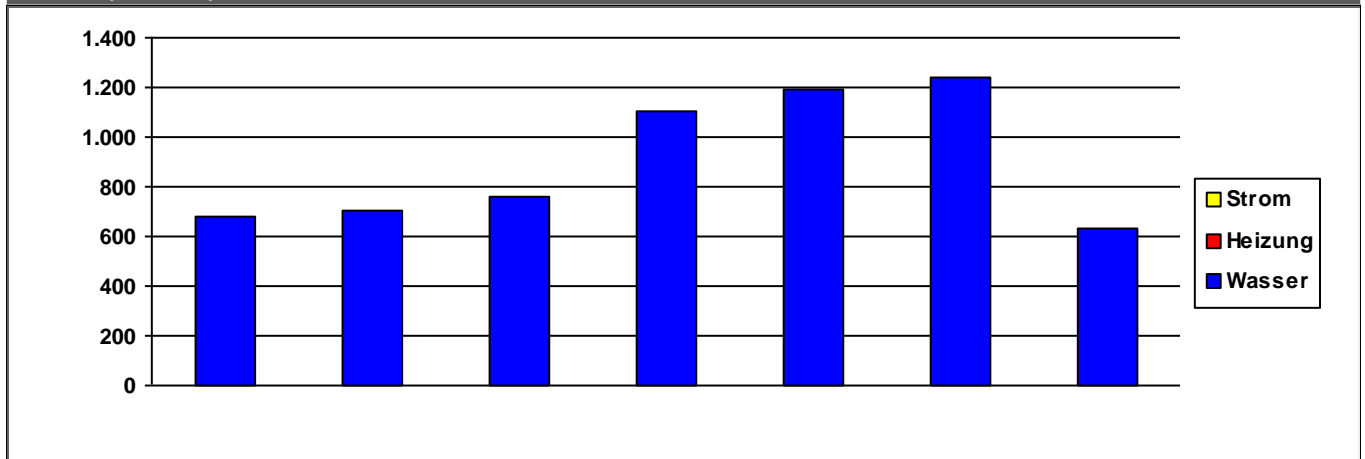

	2014	2015	2016	2017	2018	2019	2020	
Strom	0	0	0	0	0	0	0	€/a
Heizung	0	0	0	0	0	0	0	€/a
Wasser	681	706	760	1.104	1.194	1.240	630	€/a
Summe	681	706	760	1.104	1.194	1.240	630	€/a

Verbrauchsdaten in der letzten Abrechnungsperiode sind nicht immer vollständig.

Die periodische Zuordnung der Verbrauchsdaten für Heizöl, Pellets und Flüssiggas erfolgt anteilig auf Basis der Rechnungsdaten.

* Wetterstation Flughafen Frankfurt am Main, 1991-2010

Quelle: <https://energiemanagement.stadt-frankfurt.de/>

Verbrauchswerte und Kosten aus EVU-Rechnungen

Gebäude	Kinderzentrum Hermann-Küster-Straße (KiZ 131)	Bauherrenamt	48.1	Dez	11
Straße, Nr.	Hermann-Küster-Straße	43	602	OBZ	6
Nutzung	Kindertagesstätten	Bauwerkzuordnung			4400

Nettoraumfläche (beheizt)

--

Witterungskorrekturfaktoren*: (> 1: warmes Jahr, < 1: kaltes Jahr)

	2014	2015	2016	2017	2018	2019	2020
Heizung	1,21	1,06	1,02	1,03	1,15	1,08	1,15

Verbrauchswerte (spezifisch und witterungsbereinigt)

--

--

Kosten (absolut)

--

--

Verbrauchsdaten in der letzten Abrechnungsperiode sind nicht immer vollständig.
 Die periodische Zuordnung der Verbrauchsdaten für Heizöl, Pellets und Flüssiggas erfolgt anteilig auf Basis der Rechnungsdaten.
 * Wetterstation Flughafen Frankfurt am Main, 1991-2010
 Quelle: <https://energiemanagement.stadt-frankfurt.de/>

Verbrauchswerte und Kosten aus EVU-Rechnungen

Gebäude	Kinderzentrum Herxheimerstraße und Rhönstraße (KiZ 25 u		Bauherrenamt	48.1	Dez	11
Straße, Nr.	Herxheimerstraße	15	Stadtbezirk	154	OBZ	1
Nutzung	Kindertagesstätten		Bauwerkzuordnung	4400		

Nettoraumfläche (beheizt)

	2014	2015	2016	2017	2018	2019	2020	
NRF (beh.)	0	0	0	0	0	0	0	m ²

Witterungskorrekturfaktoren*: (> 1: warmes Jahr, < 1: kaltes Jahr)

	2014	2015	2016	2017	2018	2019	2020
Heizung	1,21	1,06	1,02	1,03	1,15	1,08	1,15

Verbrauchswerte (spezifisch und witterungsbereinigt)

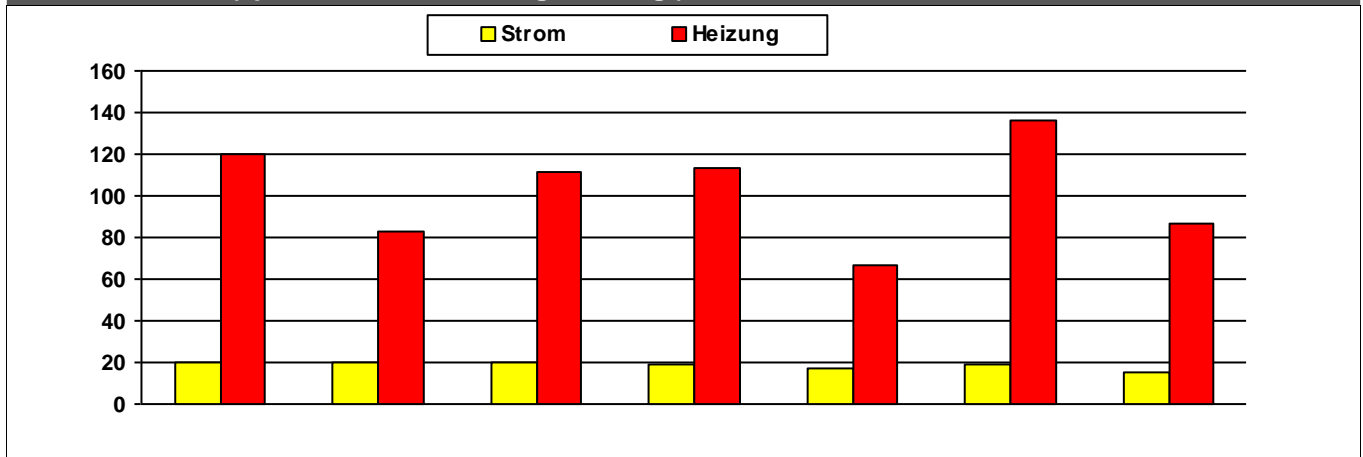

	2014	2015	2016	2017	2018	2019	2020	
Strom	20	20	20	19	17	19	15	MWh
Heizung	120	83	111	114	66	136	87	MWh

Kosten (absolut)

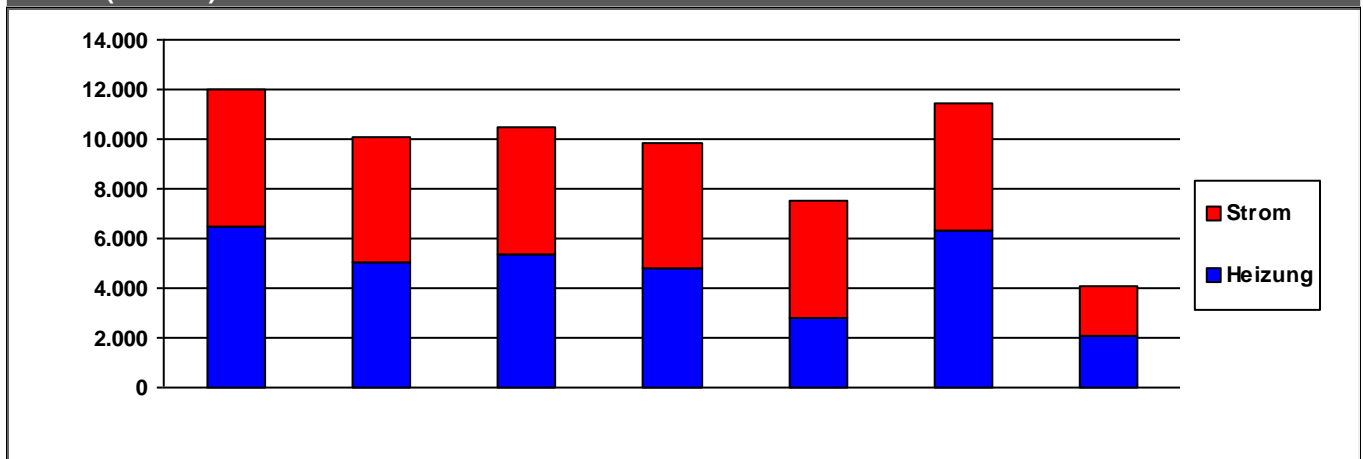

	2014	2015	2016	2017	2018	2019	2020	
Strom	5.523	5.084	5.079	5.074	4.725	5.066	2.030	€/a
Heizung	6.444	5.007	5.399	4.769	2.801	6.356	2.072	€/a
Summe	11.967	10.092	10.478	9.843	7.526	11.423	4.102	€/a

Verbrauchsdaten in der letzten Abrechnungsperiode sind nicht immer vollständig.

Die periodische Zuordnung der Verbrauchsdaten für Heizöl, Pellets und Flüssiggas erfolgt anteilig auf Basis der Rechnungsdaten.

* Wetterstation Flughafen Frankfurt am Main, 1991-2010

Quelle: <https://energiemanagement.stadt-frankfurt.de/>

Verbrauchswerte und Kosten aus EVU-Rechnungen

Gebäude	Kinderzentrum Homburger Landstraße (KiZ 79)		Bauherrenamt	48.1	Dez	11
Straße, Nr.	Homburger Landstraße	40	Stadtbezirk	272	OBZ	4
Nutzung	Kindertagesstätten		Bauwerkzuordnung	4400		

Nettoraumfläche (beheizt)

	2014	2015	2016	2017	2018	2019	2020	
NRF (beh.)	0	0	0	0	0	0	0	m ²

Witterungskorrekturfaktoren*: (> 1: warmes Jahr, < 1: kaltes Jahr)

	2014	2015	2016	2017	2018	2019	2020
Heizung	1,21	1,06	1,02	1,03	1,15	1,08	1,15

Verbrauchswerte (spezifisch und witterungsbereinigt)

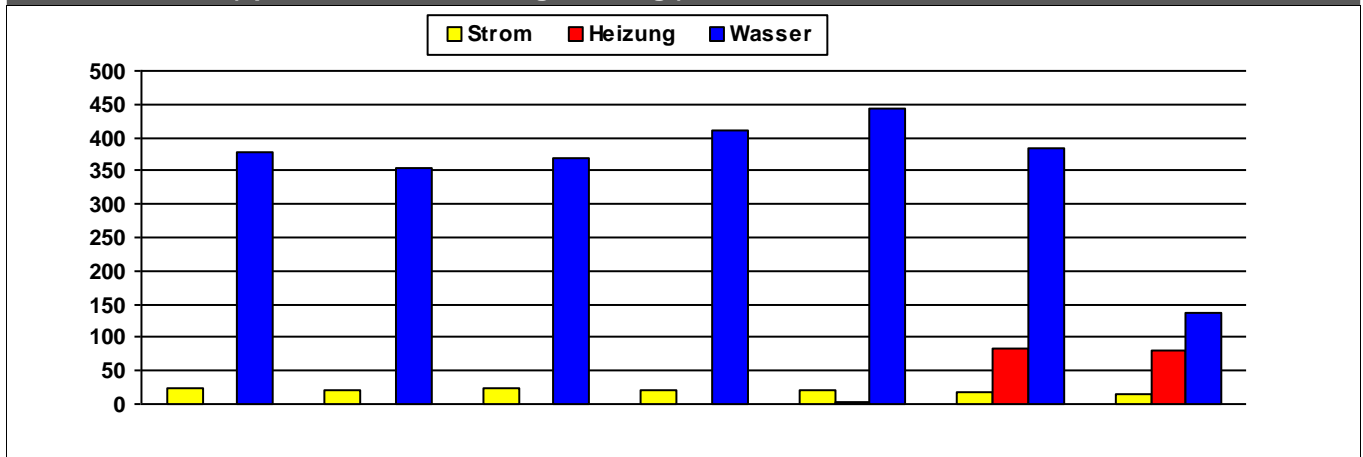

	2014	2015	2016	2017	2018	2019	2020	
Strom	24	20	22	20	21	18	16	MWh
Heizung					4	84	80	MWh
Wasser	379	354	368	411	445	383	137	m ³

Kosten (absolut)

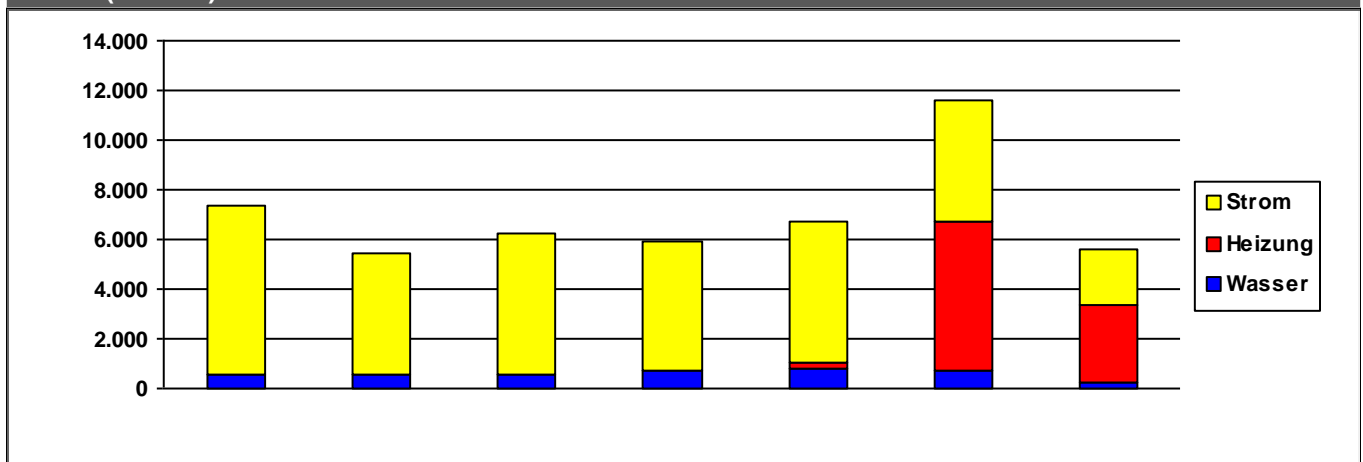

	2014	2015	2016	2017	2018	2019	2020	
Strom	6.821	4.922	5.605	5.266	5.618	4.885	2.231	€/a
Heizung	0	0	0	0	299	6.048	3.144	€/a
Wasser	552	547	598	682	772	695	251	€/a
Summe	7.373	5.469	6.203	5.947	6.689	11.628	5.625	€/a

Verbrauchsdaten in der letzten Abrechnungsperiode sind nicht immer vollständig.

Die periodische Zuordnung der Verbrauchsdaten für Heizöl, Pellets und Flüssiggas erfolgt anteilig auf Basis der Rechnungsdaten.

* Wetterstation Flughafen Frankfurt am Main, 1991-2010

Quelle: <https://energiemanagement.stadt-frankfurt.de/>

Verbrauchswerte und Kosten aus EVU-Rechnungen

Gebäude	Kinderzentrum Hugelstrae (KiZ 52)		Bauherrenamt	48.1	Dez	11
Strae, Nr.	Hugelstrae	148	Stadtbezirk	442	OBZ	9
Nutzung	Kindertagesstatten		Bauwerkzuordnung	4400		

Nettoraumflache (beheizt)

	2014	2015	2016	2017	2018	2019	2020	
NRF (beh.)	321	321	321	321	321	321	321	m ²

Witterungskorrekturfaktoren*: (> 1: warmes Jahr, < 1: kaltes Jahr)

	2014	2015	2016	2017	2018	2019	2020
Heizung	1,21	1,06	1,02	1,03	1,15	1,08	1,15

Verbrauchswerte (spezifisch und witterungsbereinigt)

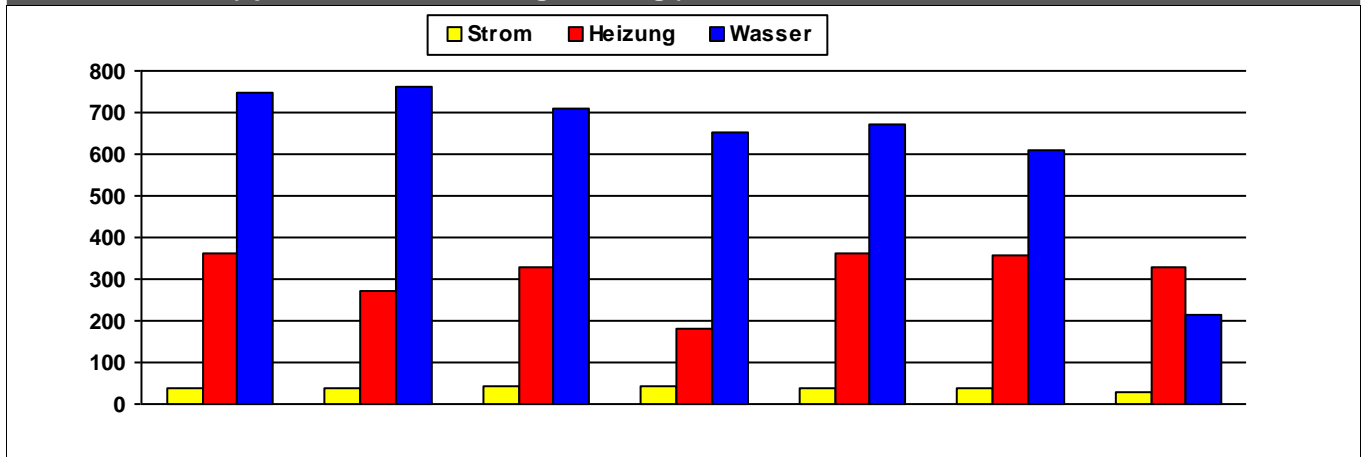

	2014	2015	2016	2017	2018	2019	2020	
Strom	40	40	42	42	39	38	30	kWh/m ² a
Heizung	362	271	328	181	361	355	331	kWh/m ² a
Wasser	747	762	711	653	671	608	213	l/m ² a

Kosten (absolut)

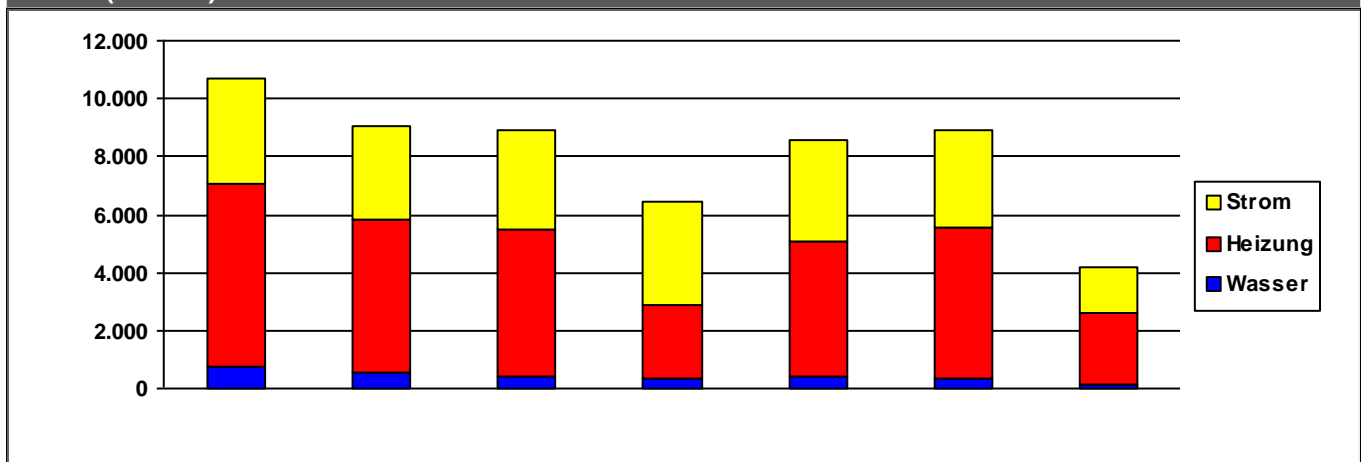

	2014	2015	2016	2017	2018	2019	2020	
Strom	3.631	3.265	3.434	3.629	3.466	3.374	1.603	€/a
Heizung	6.254	5.254	5.119	2.482	4.688	5.163	2.468	€/a
Wasser	784	550	382	364	392	371	132	€/a
Summe	10.668	9.069	8.934	6.475	8.546	8.908	4.202	€/a

Verbrauchsdaten in der letzten Abrechnungsperiode sind nicht immer vollstandig.

Die periodische Zuordnung der Verbrauchsdaten fur Heizol, Pellets und Flussiggas erfolgt anteilig auf Basis der Rechnungsdaten.

* Wetterstation Flughafen Frankfurt am Main, 1991-2010

Quelle: <https://energiemanagement.stadt-frankfurt.de/>

Verbrauchswerte und Kosten aus EVU-Rechnungen

Gebäude	Kinderzentrum Humboldtstraße (KiZ 80)		Bauherrenamt	48.1	Dez	11
Straße, Nr.	Humboldtstraße	35	Stadtbezirk	201	OBZ	3
Nutzung	Kindertagesstätten		Bauwerkzuordnung			4400

Nettoraumfläche (beheizt)

--	--	--	--	--	--	--

Witterungskorrekturfaktoren*: (> 1: warmes Jahr, < 1: kaltes Jahr)

	2014	2015	2016	2017	2018	2019	2020
Heizung	1,21	1,06	1,02	1,03	1,15	1,08	1,15

Verbrauchswerte (spezifisch und witterungsbereinigt)

--	--	--	--	--	--	--

--	--	--	--	--	--	--

Kosten (absolut)

--	--	--	--	--	--	--

--	--	--	--	--	--	--

Verbrauchsdaten in der letzten Abrechnungsperiode sind nicht immer vollständig.
Die periodische Zuordnung der Verbrauchsdaten für Heizöl, Pellets und Flüssiggas erfolgt anteilig auf Basis der Rechnungsdaten.
* Wetterstation Flughafen Frankfurt am Main, 1991-2010
Quelle: <https://energiemanagement.stadt-frankfurt.de/>

Verbrauchswerte und Kosten aus EVU-Rechnungen

Gebäude	Kinderzentrum Idsteiner Straße (KiZ 113)		Bauherrenamt	48.1	Dez	11
Straße, Nr.	Idsteiner Straße	30	Stadtbezirk	162	OBZ	1
Nutzung	Kindertagesstätten		Bauwerkzuordnung	4400		

Nettoraumfläche (beheizt)

	2014	2015	2016	2017	2018	2019	2020	
NRF (beh.)	823	823	823	823	823	823	823	m ²

Witterungskorrekturfaktoren*: (> 1: warmes Jahr, < 1: kaltes Jahr)

	2014	2015	2016	2017	2018	2019	2020
Heizung	1,21	1,06	1,02	1,03	1,15	1,08	1,15

Verbrauchswerte (spezifisch und witterungsbereinigt)

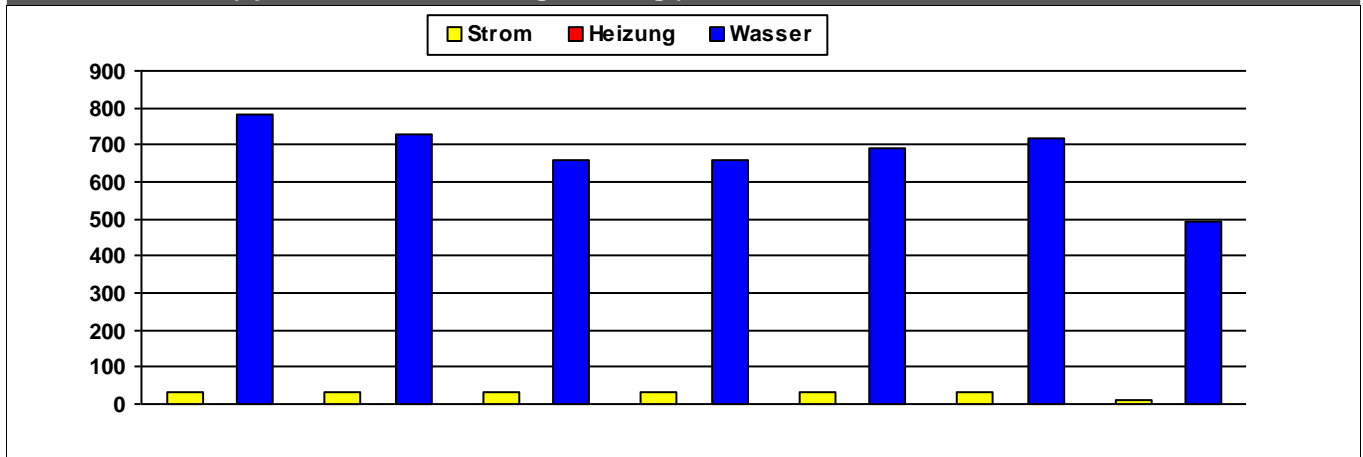

	2014	2015	2016	2017	2018	2019	2020	
Strom	33	32	33	33	32	32	10	kWh/m²a
Heizung								kWh/m²a
Wasser	781	727	657	657	689	720	495	l/m²a

Kosten (absolut)

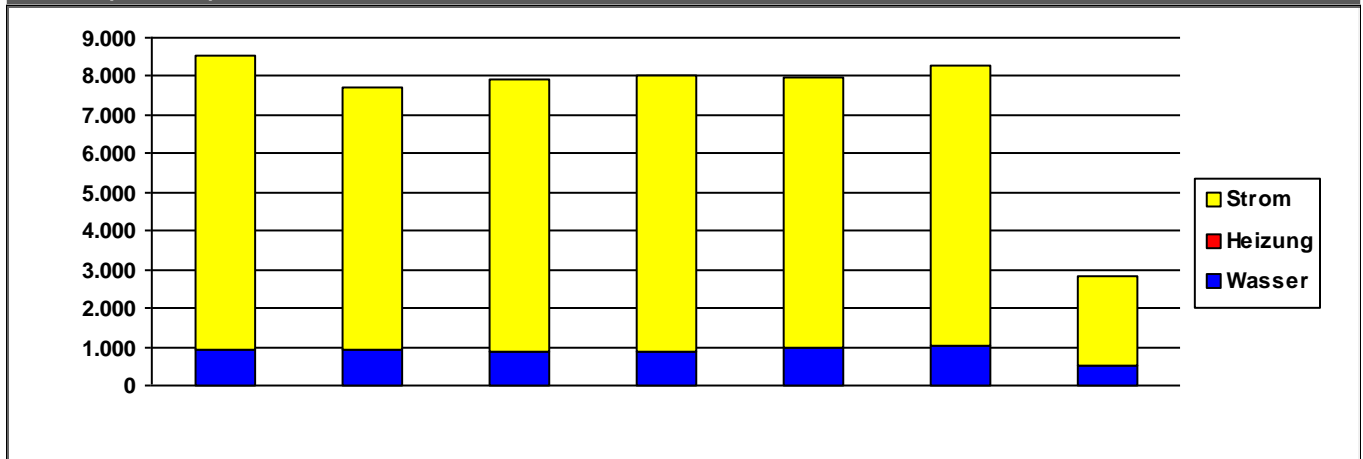

	2014	2015	2016	2017	2018	2019	2020	
Strom	7.618	6.834	7.047	7.146	7.029	7.258	2.317	€/a
Heizung	0	0	0	0	0	0	0	€/a
Wasser	931	903	858	893	968	1.005	525	€/a
Summe	8.549	7.737	7.905	8.039	7.997	8.263	2.842	€/a

Verbrauchsdaten in der letzten Abrechnungsperiode sind nicht immer vollständig.

Die periodische Zuordnung der Verbrauchsdaten für Heizöl, Pellets und Flüssiggas erfolgt anteilig auf Basis der Rechnungsdaten.

* Wetterstation Flughafen Frankfurt am Main, 1991-2010

Quelle: <https://energiemanagement.stadt-frankfurt.de/>

Verbrauchswerte und Kosten aus EVU-Rechnungen

Gebäude	Kinderzentrum Im Hain (KiZ 134)		Bauherrenamt	48.1	Dez	11
Straße, Nr.	Im Hain	15	Stadtbezirk	650	OBZ	12
Nutzung	Kindertagesstätten		Bauwerkzuordnung	4400		

Nettoraumfläche (beheizt)

	2014	2015	2016	2017	2018	2019	2020	
NRF (beh.)	1.312	1.312	1.312	1.312	1.312	1.312	1.312	m ²

Witterungskorrekturfaktoren*: (> 1: warmes Jahr, < 1: kaltes Jahr)

	2014	2015	2016	2017	2018	2019	2020
Heizung	1,21	1,06	1,02	1,03	1,15	1,08	1,15

Verbrauchswerte (spezifisch und witterungsbereinigt)

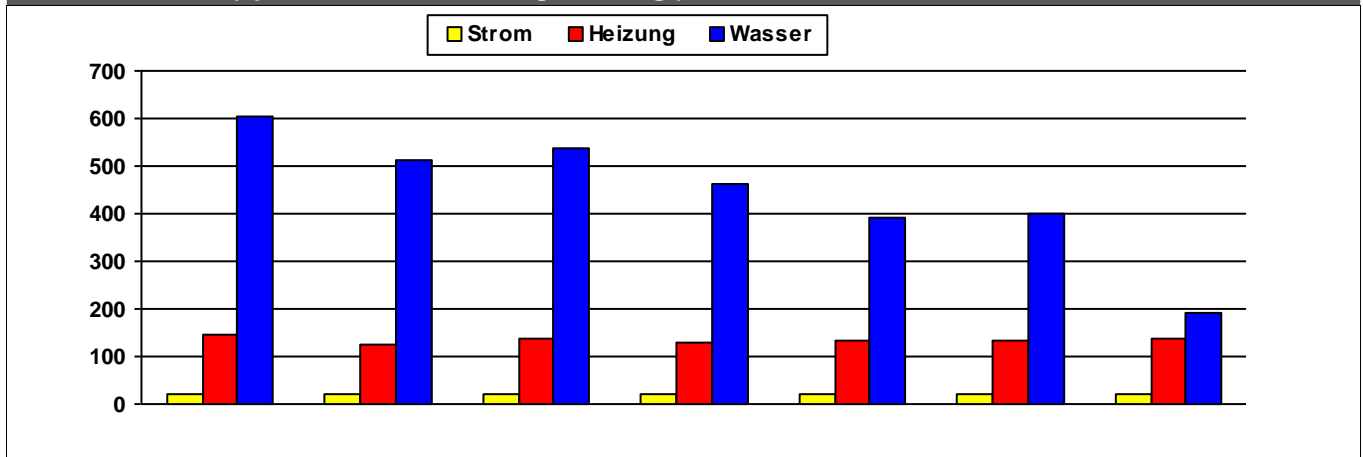

	2014	2015	2016	2017	2018	2019	2020	
Strom	19	19	22	20	20	21	21	kWh/m²a
Heizung	144	123	137	129	132	132	139	kWh/m²a
Wasser	605	512	539	462	390	401	193	l/m²a

Kosten (absolut)

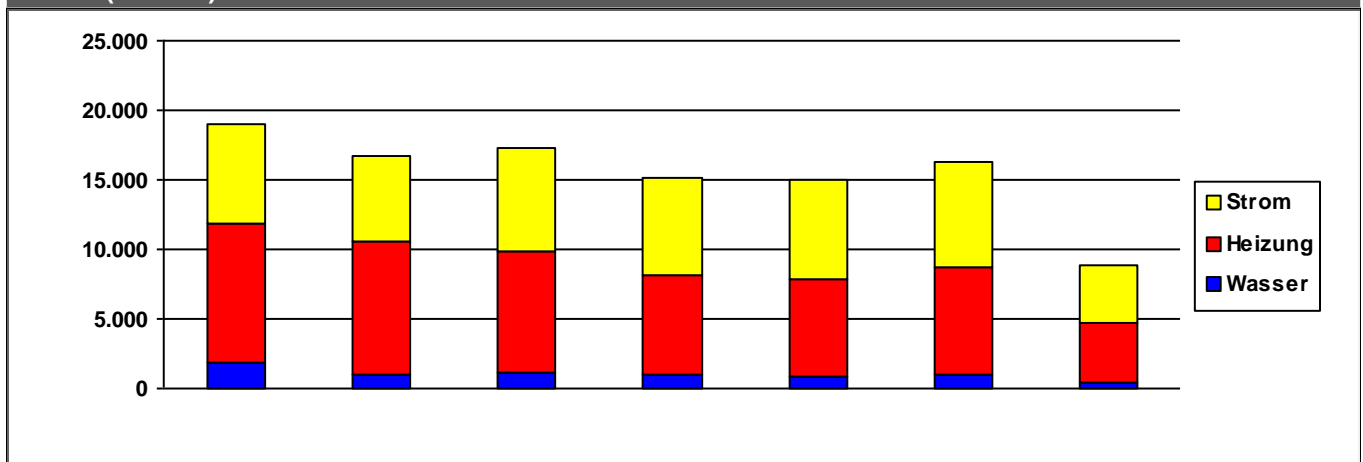

	2014	2015	2016	2017	2018	2019	2020	
Strom	7.149	6.193	7.411	6.989	7.157	7.585	4.058	€/a
Heizung	10.030	9.504	8.698	7.097	7.003	7.757	4.278	€/a
Wasser	1.884	1.012	1.115	992	880	943	454	€/a
Summe	19.063	16.708	17.225	15.078	15.040	16.285	8.790	€/a

Verbrauchsdaten in der letzten Abrechnungsperiode sind nicht immer vollständig.

Die periodische Zuordnung der Verbrauchsdaten für Heizöl, Pellets und Flüssiggas erfolgt anteilig auf Basis der Rechnungsdaten.

* Wetterstation Flughafen Frankfurt am Main, 1991-2010

Quelle: <https://energiemanagement.stadt-frankfurt.de/>

Verbrauchswerte und Kosten aus EVU-Rechnungen

Gebäude	Kinderzentrum Im Mellsig (KiZ 41)		Bauherrenamt	48.1	Dez	11
Straße, Nr.	Im Mellsig	28	Stadtbezirk	451	OBZ	9
Nutzung	Kindertagesstätten		Bauwerkzuordnung	4400		

Nettoraumfläche (beheizt)

	2014	2015	2016	2017	2018	2019	2020	
NRF (beh.)	466	466	466	466	466	466	466	m ²

Witterungskorrekturfaktoren*: (> 1: warmes Jahr, < 1: kaltes Jahr)

	2014	2015	2016	2017	2018	2019	2020
Heizung	1,21	1,06	1,02	1,03	1,15	1,08	1,15

Verbrauchswerte (spezifisch und witterungsbereinigt)

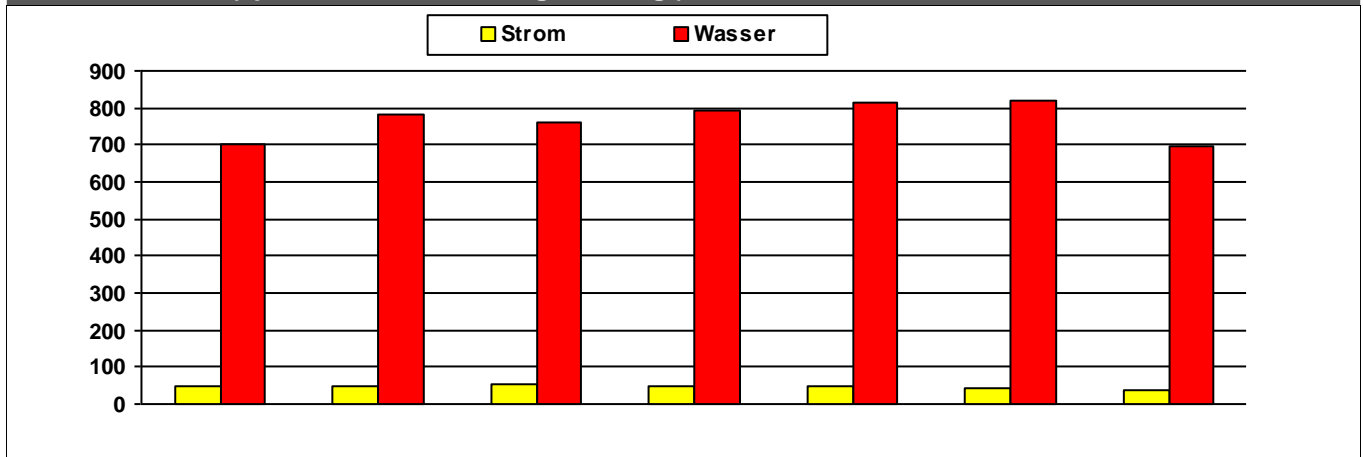

	2014	2015	2016	2017	2018	2019	2020	
Strom	47	50	51	49	48	43	35	kWh/m²a
Wasser	703	782	759	790	813	817	695	l/m²a

Kosten (absolut)

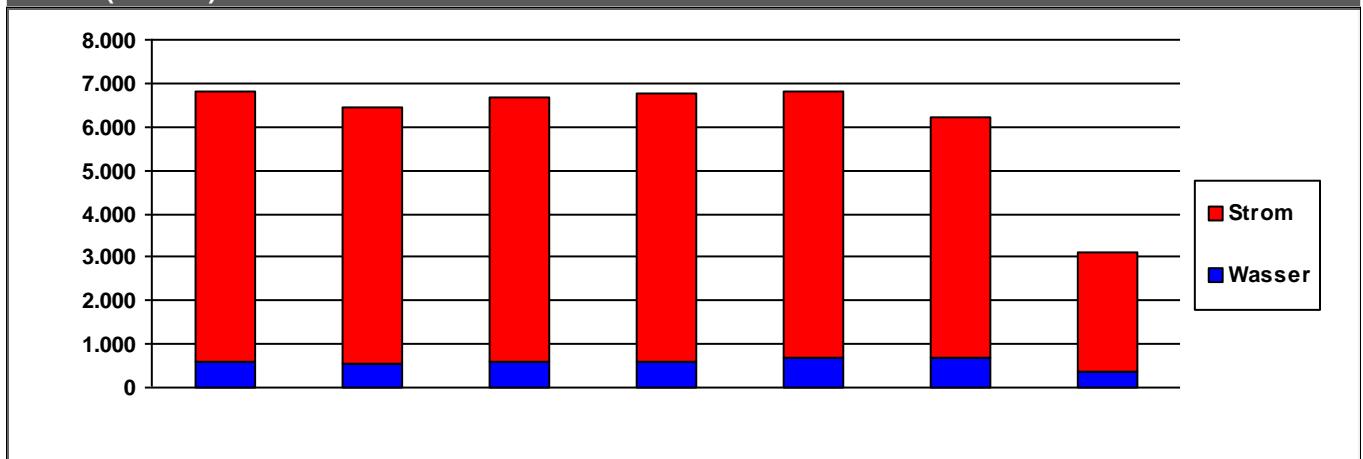

	2014	2015	2016	2017	2018	2019	2020	
Strom	6.236	5.907	6.080	6.163	6.142	5.548	2.750	€/a
Wasser	579	557	580	614	664	690	350	€/a
Summe	6.815	6.463	6.660	6.777	6.805	6.238	3.100	€/a

Verbrauchsdaten in der letzten Abrechnungsperiode sind nicht immer vollständig.

Die periodische Zuordnung der Verbrauchsdaten für Heizöl, Pellets und Flüssiggas erfolgt anteilig auf Basis der Rechnungsdaten.

* Wetterstation Flughafen Frankfurt am Main, 1991-2010

Quelle: <https://energiemanagement.stadt-frankfurt.de/>

Verbrauchswerte und Kosten aus EVU-Rechnungen

Gebäude	Kinderzentrum Im Sauern (KiZ 95)		Bauherrenamt	48.1	Dez	11
Straße, Nr.	Im Sauern	14	Stadtbezirk	640	OBZ	13
Nutzung	Kindertagesstätten		Bauwerkzuordnung	4400		

Nettoraumfläche (beheizt)

	2014	2015	2016	2017	2018	2019	2020	
NRF (beh.)	870	870	870	870	870	870	870	m ²

Witterungskorrekturfaktoren*: (> 1: warmes Jahr, < 1: kaltes Jahr)

	2014	2015	2016	2017	2018	2019	2020
Heizung	1,21	1,06	1,02	1,03	1,15	1,08	1,15

Verbrauchswerte (spezifisch und witterungsbereinigt)

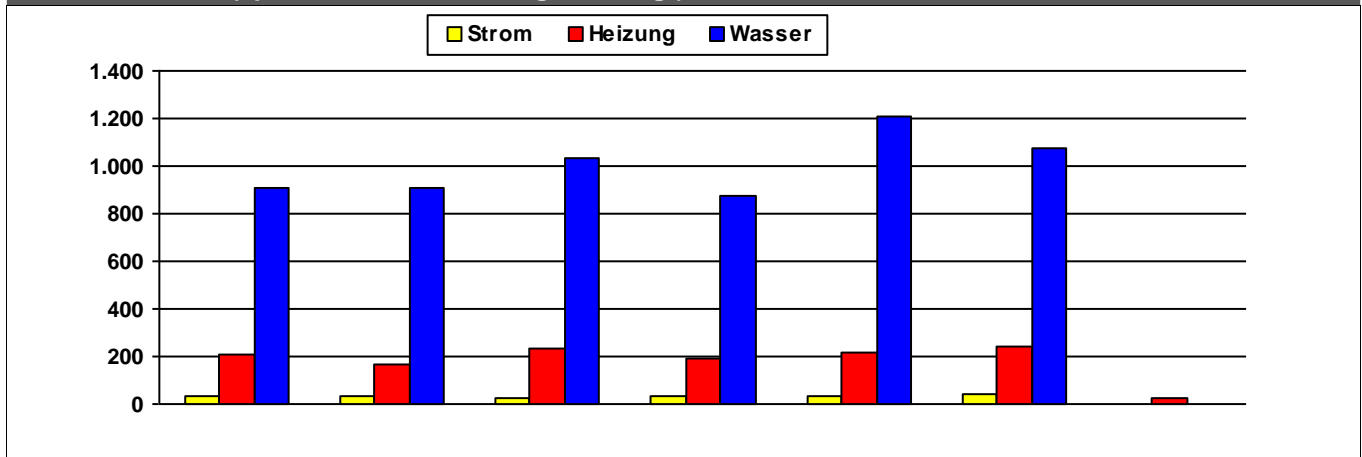

	2014	2015	2016	2017	2018	2019	2020	
Strom	30	30	27	29	30	38		kWh/m²a
Heizung	209	170	231	189	220	241	22	kWh/m²a
Wasser	911	905	1.031	875	1.211	1.071		l/m²a

Kosten (absolut)

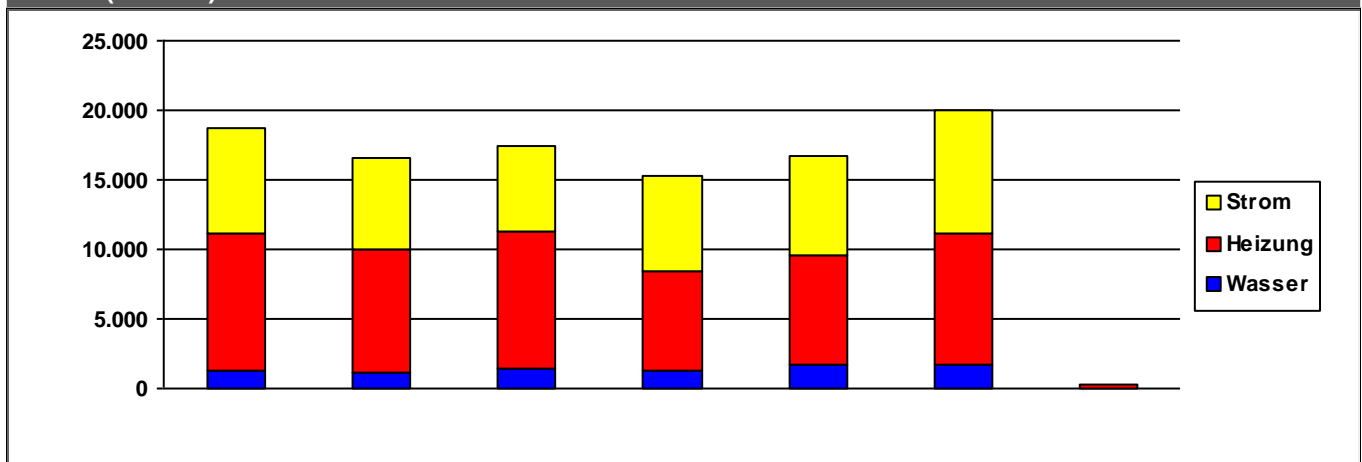

	2014	2015	2016	2017	2018	2019	2020	
Strom	7.481	6.548	6.032	6.837	7.215	8.854	0	€/a
Heizung	9.938	8.867	9.910	7.231	7.789	9.474	354	€/a
Wasser	1.276	1.168	1.421	1.234	1.767	1.643	0	€/a
Summe	18.695	16.583	17.363	15.301	16.772	19.971	354	€/a

Verbrauchsdaten in der letzten Abrechnungsperiode sind nicht immer vollständig.

Die periodische Zuordnung der Verbrauchsdaten für Heizöl, Pellets und Flüssiggas erfolgt anteilig auf Basis der Rechnungsdaten.

* Wetterstation Flughafen Frankfurt am Main, 1991-2010

Quelle: <https://energiemanagement.stadt-frankfurt.de/>

Verbrauchswerte und Kosten aus EVU-Rechnungen

Gebäude	Kinderzentrum Im Wörth (KiZ 140)		Bauherrenamt	48.1	Dez	11
Straße, Nr.	Im Wörth	15	Stadtbezirk	451	OBZ	9
Nutzung	Kinderkrippen		Bauwerkzuordnung	4411		

Nettoraumfläche (beheizt)

	2014	2015	2016	2017	2018	2019	2020	
NRF (beh.)	1.067	1.067	1.067	1.067	1.282	1.282	1.282	m ²

Witterungskorrekturfaktoren*: (> 1: warmes Jahr, < 1: kaltes Jahr)

	2014	2015	2016	2017	2018	2019	2020
Heizung	1,21	1,06	1,02	1,03	1,15	1,08	1,15

Verbrauchswerte (spezifisch und witterungsbereinigt)

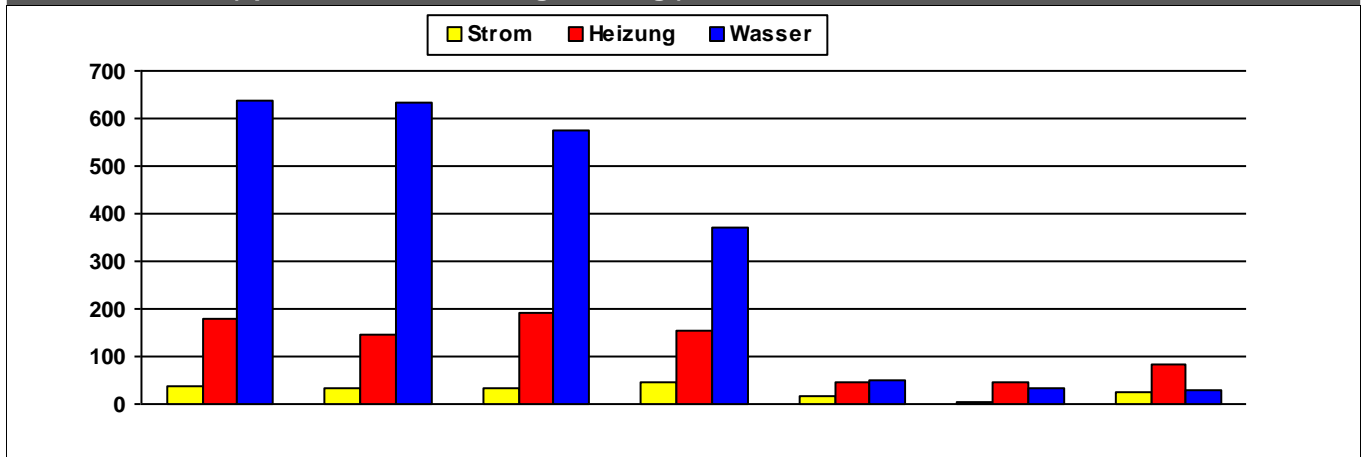

	2014	2015	2016	2017	2018	2019	2020	
Strom	36	33	34	44	17	5	24	kWh/m²a
Heizung	179	147	190	153	45	44	85	kWh/m²a
Wasser	636	634	575	370	51	32	31	l/m²a

Kosten (absolut)

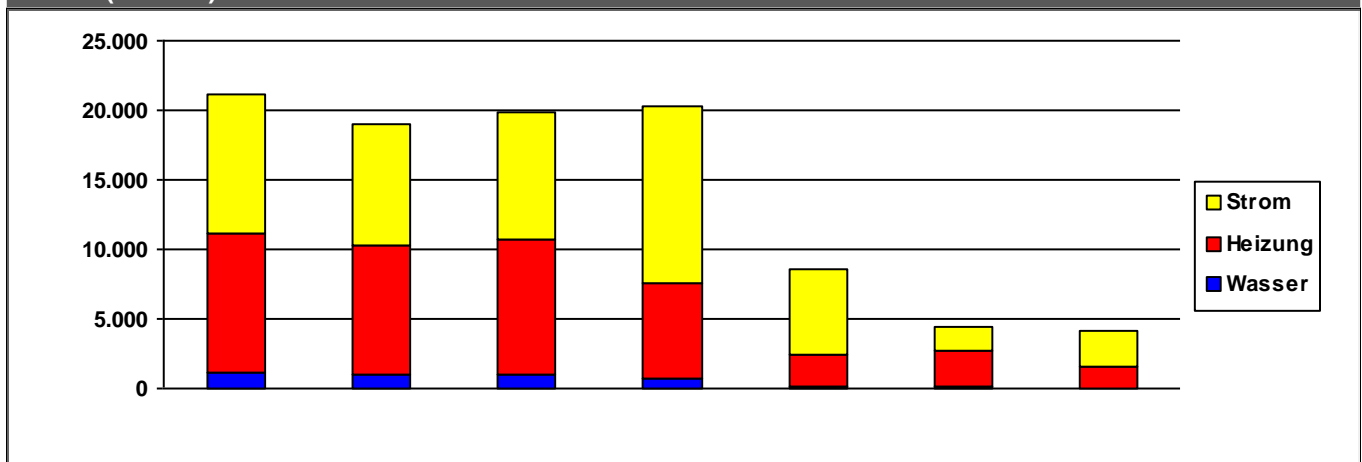

	2014	2015	2016	2017	2018	2019	2020	
Strom	9.974	8.853	9.239	12.696	6.105	1.773	2.584	€/a
Heizung	10.112	9.210	9.694	6.877	2.315	2.594	1.489	€/a
Wasser	1.099	1.007	981	656	142	107	56	€/a
Summe	21.184	19.070	19.914	20.230	8.562	4.475	4.128	€/a

Verbrauchsdaten in der letzten Abrechnungsperiode sind nicht immer vollständig.

Die periodische Zuordnung der Verbrauchsdaten für Heizöl, Pellets und Flüssiggas erfolgt anteilig auf Basis der Rechnungsdaten.

* Wetterstation Flughafen Frankfurt am Main, 1991-2010

Quelle: <https://energiemanagement.stadt-frankfurt.de/>

Verbrauchswerte und Kosten aus EVU-Rechnungen

Gebäude	Kinderzentrum In den Schafgärten (KiZ 96)		Bauherrenamt	48.1	Dez	11
Straße, Nr.	In den Schafgärten	23	Stadtbezirk	660	OBZ	14
Nutzung	Kindertagesstätten		Bauwerkzuordnung	4400		

Nettoraumfläche (beheizt)

	2014	2015	2016	2017	2018	2019	2020	
NRF (beh.)	878	1.308	1.308	1.308	1.308	1.308	1.308	m ²

Witterungskorrekturfaktoren*: (> 1: warmes Jahr, < 1: kaltes Jahr)

	2014	2015	2016	2017	2018	2019	2020
Heizung	1,21	1,06	1,02	1,03	1,15	1,08	1,15

Verbrauchswerte (spezifisch und witterungsbereinigt)

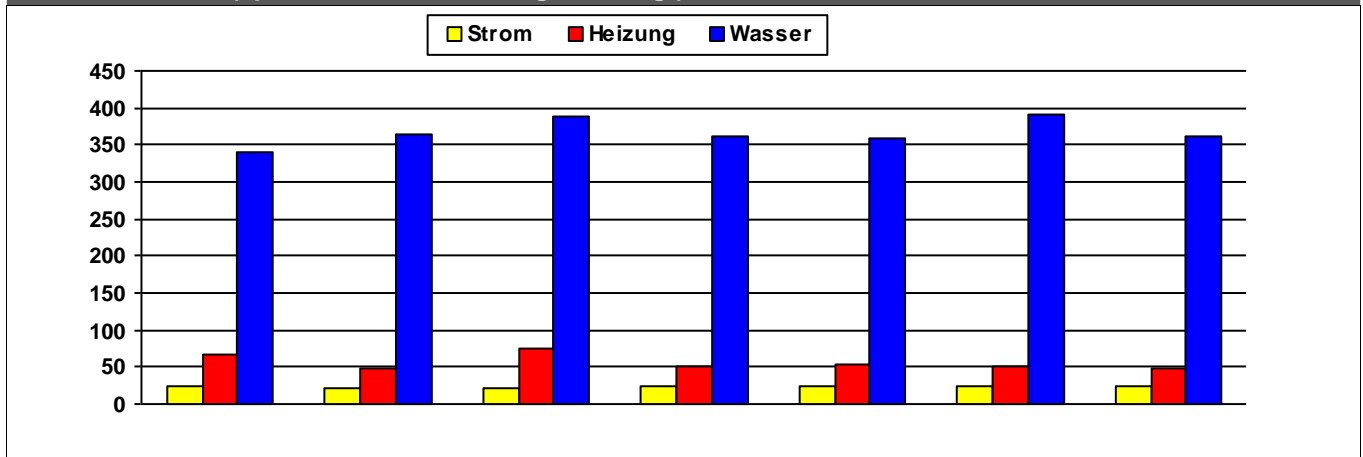

	2014	2015	2016	2017	2018	2019	2020	
Strom	23	21	21	23	24	23	23	kWh/m²a
Heizung	66	48	75	50	52	51	48	kWh/m²a
Wasser	340	364	388	360	359	390	363	l/m²a

Kosten (absolut)

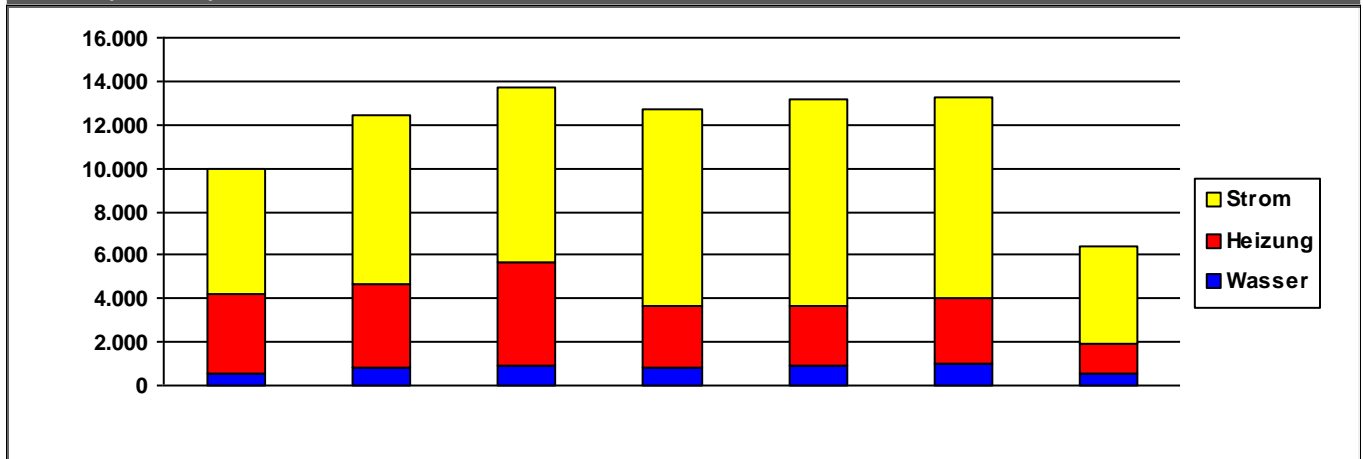

	2014	2015	2016	2017	2018	2019	2020	
Strom	5.755	7.821	8.036	9.048	9.493	9.259	4.418	€/a
Heizung	3.703	3.848	4.782	2.820	2.794	3.019	1.452	€/a
Wasser	508	798	909	863	902	1.016	508	€/a
Summe	9.966	12.468	13.727	12.732	13.189	13.294	6.378	€/a

Verbrauchsdaten in der letzten Abrechnungsperiode sind nicht immer vollständig.

Die periodische Zuordnung der Verbrauchsdaten für Heizöl, Pellets und Flüssiggas erfolgt anteilig auf Basis der Rechnungsdaten.

* Wetterstation Flughafen Frankfurt am Main, 1991-2010

Quelle: <https://energiemanagement.stadt-frankfurt.de/>

Verbrauchswerte und Kosten aus EVU-Rechnungen

Gebäude	Kinderzentrum In der Römerstadt (KiZ 37)		Bauherrenamt	48.1	Dez	11
Straße, Nr.	In der Römerstadt	117	Stadtbezirk	432	OBZ	8
Nutzung	Kindertagesstätten		Bauwerkzuordnung	4400		

Nettoraumfläche (beheizt)

	2014	2015	2016	2017	2018	2019	2020	
NRF (beh.)	601	601	601	601	601	601	601	m ²

Witterungskorrekturfaktoren*: (> 1: warmes Jahr, < 1: kaltes Jahr)

	2014	2015	2016	2017	2018	2019	2020
Heizung	1,21	1,06	1,02	1,03	1,15	1,08	1,15

Verbrauchswerte (spezifisch und witterungsbereinigt)

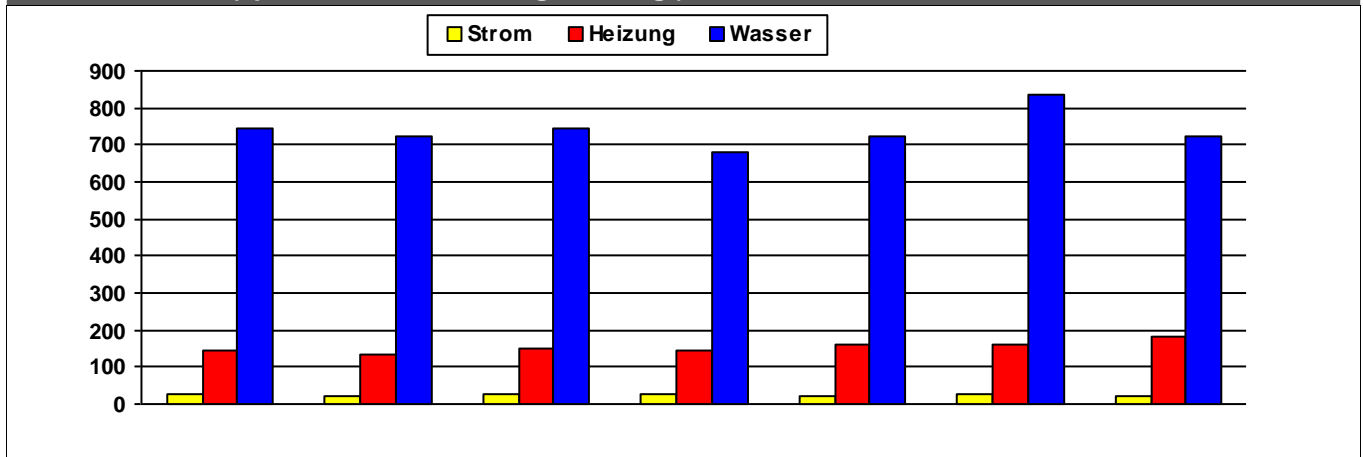

	2014	2015	2016	2017	2018	2019	2020	
Strom	25	24	25	25	24	25	21	kWh/m²a
Heizung	143	133	152	147	161	163	181	kWh/m²a
Wasser	747	721	745	681	724	834	723	l/m²a

Kosten (absolut)

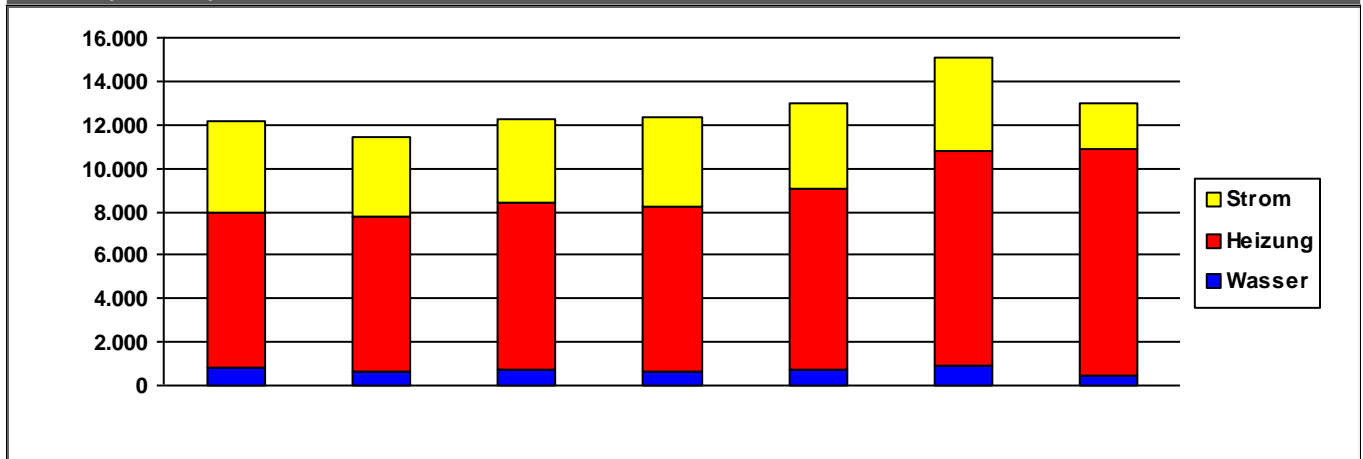

	2014	2015	2016	2017	2018	2019	2020	
Strom	4.176	3.632	3.792	4.067	3.862	4.259	2.088	€/a
Heizung	7.166	7.158	7.693	7.590	8.328	9.925	10.500	€/a
Wasser	778	656	726	679	758	897	422	€/a
Summe	12.120	11.446	12.210	12.335	12.948	15.081	13.010	€/a

Verbrauchsdaten in der letzten Abrechnungsperiode sind nicht immer vollständig.

Die periodische Zuordnung der Verbrauchsdaten für Heizöl, Pellets und Flüssiggas erfolgt anteilig auf Basis der Rechnungsdaten.

* Wetterstation Flughafen Frankfurt am Main, 1991-2010

Quelle: <https://energiemanagement.stadt-frankfurt.de/>

Verbrauchswerte und Kosten aus EVU-Rechnungen

Gebäude	Kinderzentrum Jaspertstraße (KiZ 66)	Bauherrenamt	48.1	Dez	11
Straße, Nr.	Jaspertstraße 71	Stadtbezirk	470	OBZ	10
Nutzung	Kindertagesstätten	Bauwerkzuordnung	4400		

Nettoraumfläche (beheizt)

--

Witterungskorrekturfaktoren*: (> 1: warmes Jahr, < 1: kaltes Jahr)

	2014	2015	2016	2017	2018	2019	2020
Heizung	1,21	1,06	1,02	1,03	1,15	1,08	1,15

Verbrauchswerte (spezifisch und witterungsbereinigt)

--

--

Kosten (absolut)

--

--

Verbrauchsdaten in der letzten Abrechnungsperiode sind nicht immer vollständig.
 Die periodische Zuordnung der Verbrauchsdaten für Heizöl, Pellets und Flüssiggas erfolgt anteilig auf Basis der Rechnungsdaten.
 * Wetterstation Flughafen Frankfurt am Main, 1991-2010
 Quelle: <https://energiemanagement.stadt-frankfurt.de/>

Verbrauchswerte und Kosten aus EVU-Rechnungen

Gebäude	Kinderzentrum Johann-Klomann-Straße (KiZ 135)	Bauherrenamt	48.1	Dez	11
Straße, Nr.	Johann-Klomann-Straße 8	Stadtbezirk	631	OBZ	6
Nutzung	Kindertagesstätten	Bauwerkzuordnung	4400		

Nettoraumfläche (beheizt)

--

Witterungskorrekturfaktoren*: (> 1: warmes Jahr, < 1: kaltes Jahr)

	2014	2015	2016	2017	2018	2019	2020
Heizung	1,21	1,06	1,02	1,03	1,15	1,08	1,15

Verbrauchswerte (spezifisch und witterungsbereinigt)

--

--

Kosten (absolut)

--

--

Verbrauchsdaten in der letzten Abrechnungsperiode sind nicht immer vollständig.
 Die periodische Zuordnung der Verbrauchsdaten für Heizöl, Pellets und Flüssiggas erfolgt anteilig auf Basis der Rechnungsdaten.
 * Wetterstation Flughafen Frankfurt am Main, 1991-2010
 Quelle: <https://energiemanagement.stadt-frankfurt.de/>

Verbrauchswerte und Kosten aus EVU-Rechnungen

Gebäude	Kinderzentrum Karl-Flesch-Straße (KiZ 143)		Bauherrenamt	48.1	Dez	11
Straße, Nr.	Karl-Flesch-Straße	12	Stadtbezirk	281	OBZ	4
Nutzung	Kinderkrippen		Bauwerkzuordnung	4411		

Nettoraumfläche (beheizt)

	2014	2015	2016	2017	2018	2019	2020	
NRF (beh.)	227	1.358	1.358	1.358	1.358	1.358	1.358	m ²

Witterungskorrekturfaktoren*: (> 1: warmes Jahr, < 1: kaltes Jahr)

	2014	2015	2016	2017	2018	2019	2020
Heizung	1,21	1,06	1,02	1,03	1,15	1,08	1,15

Verbrauchswerte (spezifisch und witterungsbereinigt)

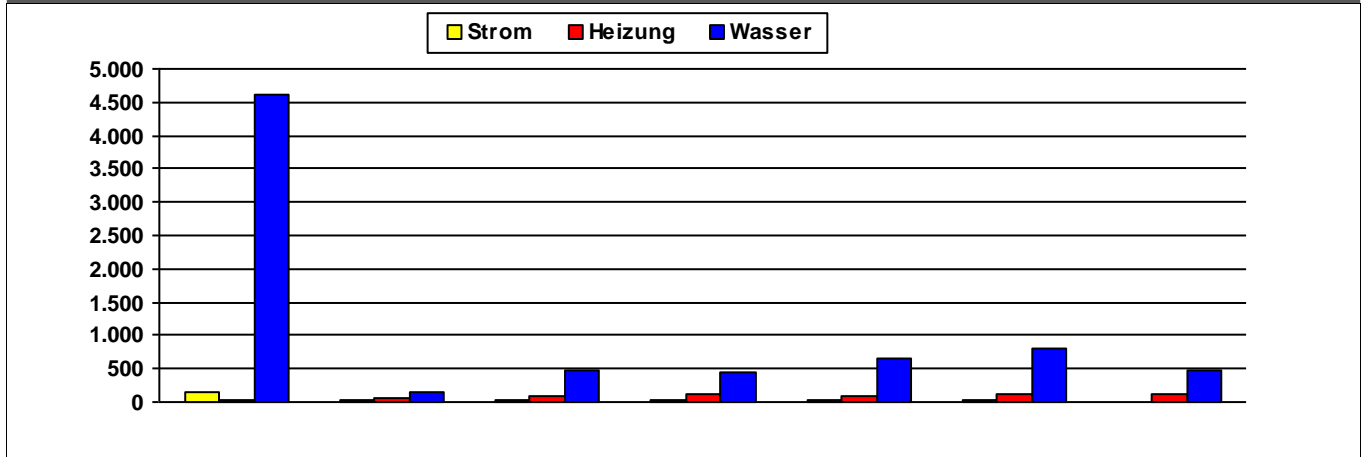

	2014	2015	2016	2017	2018	2019	2020	
Strom	153	21	22	21	23	22	14	kWh/m²a
Heizung	27	53	97	107	102	128	127	kWh/m²a
Wasser	4.609	140	483	450	647	814	486	l/m²a

Kosten (absolut)

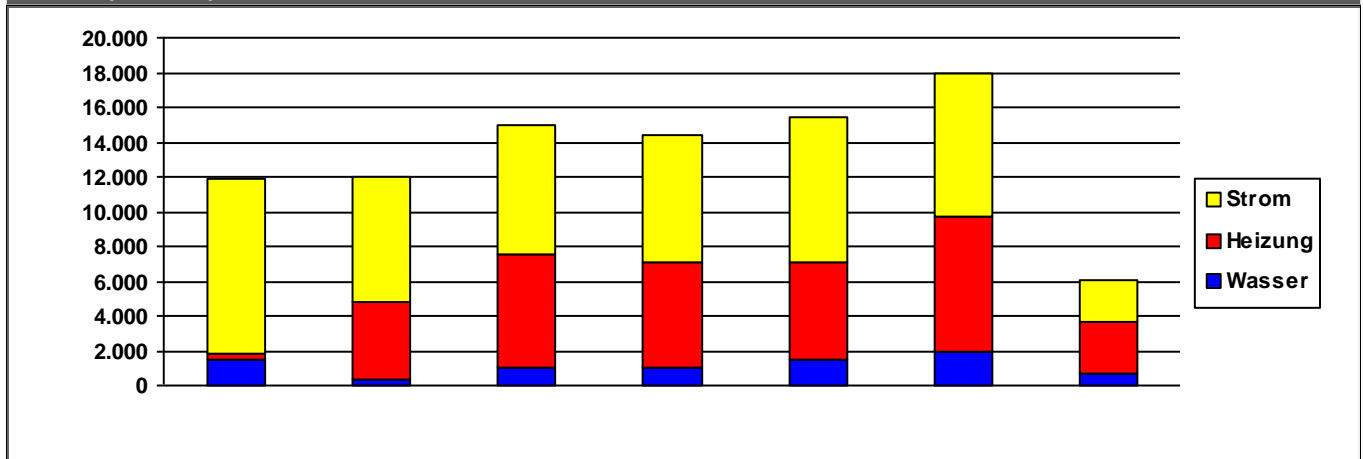

	2014	2015	2016	2017	2018	2019	2020	
Strom	9.981	7.202	7.454	7.378	8.369	8.228	2.481	€/a
Heizung	351	4.528	6.493	6.063	5.585	7.797	2.971	€/a
Wasser	1.520	309	1.042	1.004	1.484	1.895	657	€/a
Summe	11.852	12.039	14.989	14.445	15.438	17.920	6.109	€/a

Kommentare

Strom	Im Gebäude wird ein BHKW betrieben
Heizung	Im Gebäude wird ein BHKW betrieben

Verbrauchsdaten in der letzten Abrechnungsperiode sind nicht immer vollständig.

Die periodische Zuordnung der Verbrauchsdaten für Heizöl, Pellets und Flüssiggas erfolgt anteilig auf Basis der Rechnungsdaten.

* Wetterstation Flughafen Frankfurt am Main, 1991-2010

Quelle: <https://energiemanagement.stadt-frankfurt.de/>

Verbrauchswerte und Kosten aus EVU-Rechnungen

Gebäude	Kinderzentrum Katzenstirn (KiZ 30)		Bauherrenamt	48.1	Dez	11
Straße, Nr.	Katzenstirn	25	Stadtbezirk	611	OBZ	6
Nutzung	Kindertagesstätten		Bauwerkzuordnung	4400		

Nettoraumfläche (beheizt)

	2014	2015	2016	2017	2018	2019	2020	
NRF (beh.)	203	1.216	1.216	1.216	1.216	1.216	1.216	m ²

Witterungskorrekturfaktoren*: (> 1: warmes Jahr, < 1: kaltes Jahr)

	2014	2015	2016	2017	2018	2019	2020
Heizung	1,21	1,06	1,02	1,03	1,15	1,08	1,15

Verbrauchswerte (spezifisch und witterungsbereinigt)

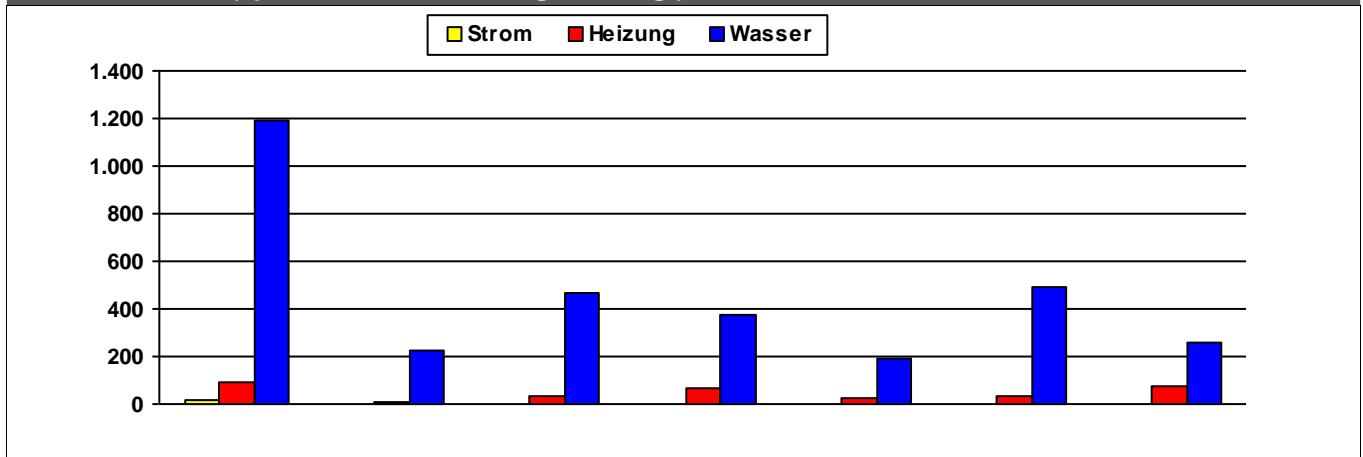

	2014	2015	2016	2017	2018	2019	2020	
Strom	18							kWh/m²a
Heizung	94	11	34	69	26	32	77	kWh/m²a
Wasser	1.190	226	464	379	193	491	259	l/m²a

Kosten (absolut)

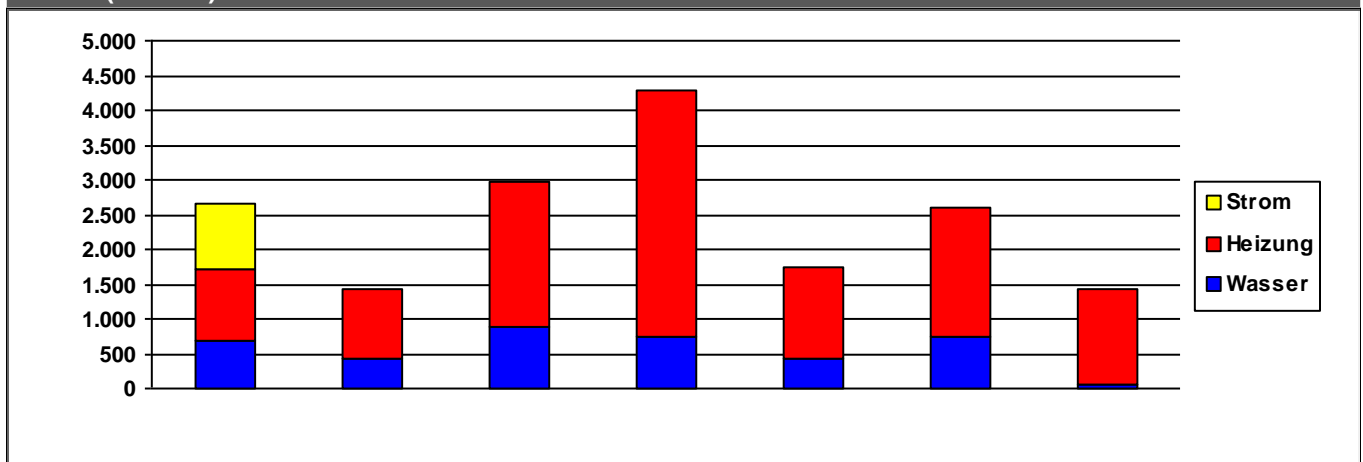

	2014	2015	2016	2017	2018	2019	2020	
Strom	942	0	0	0	0	0	0	€/a
Heizung	1.040	1.009	2.063	3.543	1.334	1.853	1.378	€/a
Wasser	674	433	898	748	417	742	64	€/a
Summe	2.656	1.441	2.961	4.290	1.751	2.595	1.442	€/a

Verbrauchsdaten in der letzten Abrechnungsperiode sind nicht immer vollständig.

Die periodische Zuordnung der Verbrauchsdaten für Heizöl, Pellets und Flüssiggas erfolgt anteilig auf Basis der Rechnungsdaten.

* Wetterstation Flughafen Frankfurt am Main, 1991-2010

Quelle: <https://energiemanagement.stadt-frankfurt.de/>

Verbrauchswerte und Kosten aus EVU-Rechnungen

Gebäude	Kinderzentrum Kegelbahn (KiZ 127)		Bauherrenamt	48.1	Dez	11
Straße, Nr.	Kegelbahn	42	Stadtbezirk	612	OBZ	6
Nutzung	Kindertagesstätten		Bauwerkzuordnung	4400		

Nettoraumfläche (beheizt)

	2014	2015	2016	2017	2018	2019	2020	
NRF (beh.)	769	769	769	769	769	769	769	m ²

Witterungskorrekturfaktoren*: (> 1: warmes Jahr, < 1: kaltes Jahr)

	2014	2015	2016	2017	2018	2019	2020
Heizung	1,21	1,06	1,02	1,03	1,15	1,08	1,15

Verbrauchswerte (spezifisch und witterungsbereinigt)

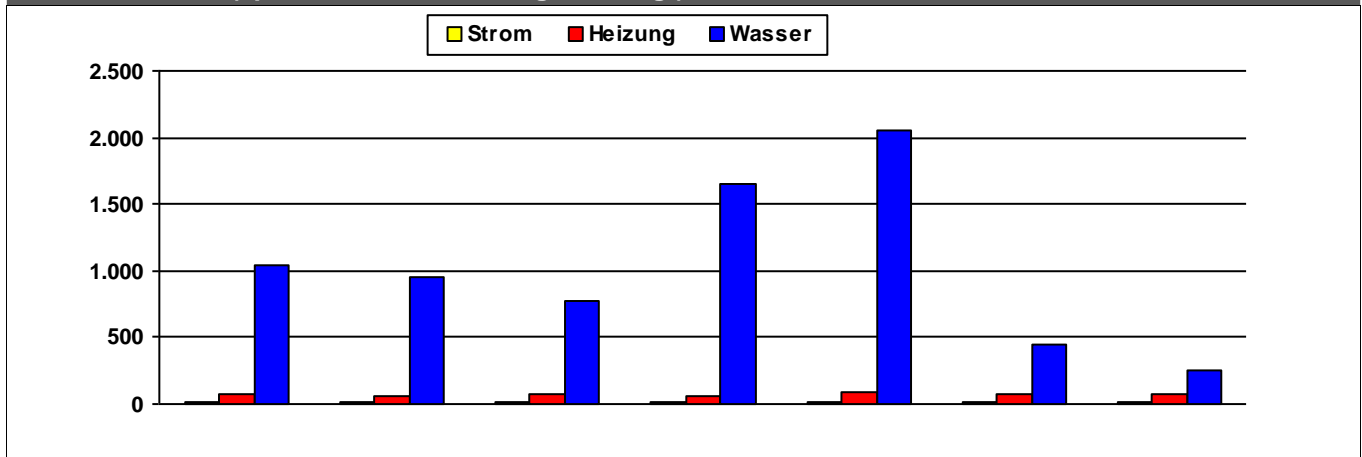

	2014	2015	2016	2017	2018	2019	2020	
Strom	18	17	18	18	17	17	16	kWh/m²a
Heizung	78	57	71	63	86	68	77	kWh/m²a
Wasser	1.048	951	776	1.654	2.055	446	259	l/m²a

Kosten (absolut)

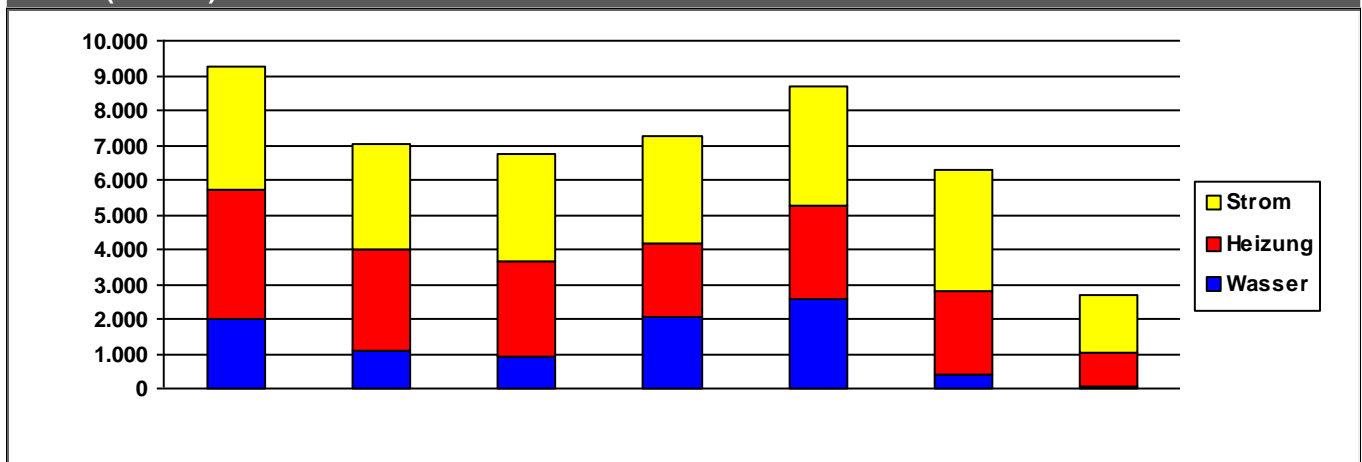

	2014	2015	2016	2017	2018	2019	2020	
Strom	3.567	3.037	3.115	3.124	3.387	3.481	1.606	€/a
Heizung	3.725	2.878	2.698	2.101	2.709	2.394	1.013	€/a
Wasser	1.981	1.098	941	2.059	2.576	419	41	€/a
Summe	9.272	7.013	6.755	7.283	8.673	6.293	2.660	€/a

Verbrauchsdaten in der letzten Abrechnungsperiode sind nicht immer vollständig.

Die periodische Zuordnung der Verbrauchsdaten für Heizöl, Pellets und Flüssiggas erfolgt anteilig auf Basis der Rechnungsdaten.

* Wetterstation Flughafen Frankfurt am Main, 1991-2010

Quelle: <https://energiemanagement.stadt-frankfurt.de/>

Verbrauchswerte und Kosten aus EVU-Rechnungen

Gebäude	Kinderzentrum Kelsterbacher Straße (KiZ 122)		Bauherrenamt	48.1	Dez	11
Straße, Nr.	Kelsterbacher Straße	68	Stadtbezirk	371	OBZ	5
Nutzung	Kindertagesstätten		Bauwerkzuordnung	4400		

Nettoraumfläche (beheizt)

	2014	2015	2016	2017	2018	2019	2020	
NRF (beh.)	665	665	665	665	665	665	665	m ²

Witterungskorrekturfaktoren*: (> 1: warmes Jahr, < 1: kaltes Jahr)

	2014	2015	2016	2017	2018	2019	2020
Heizung	1,21	1,06	1,02	1,03	1,15	1,08	1,15

Verbrauchswerte (spezifisch und witterungsbereinigt)

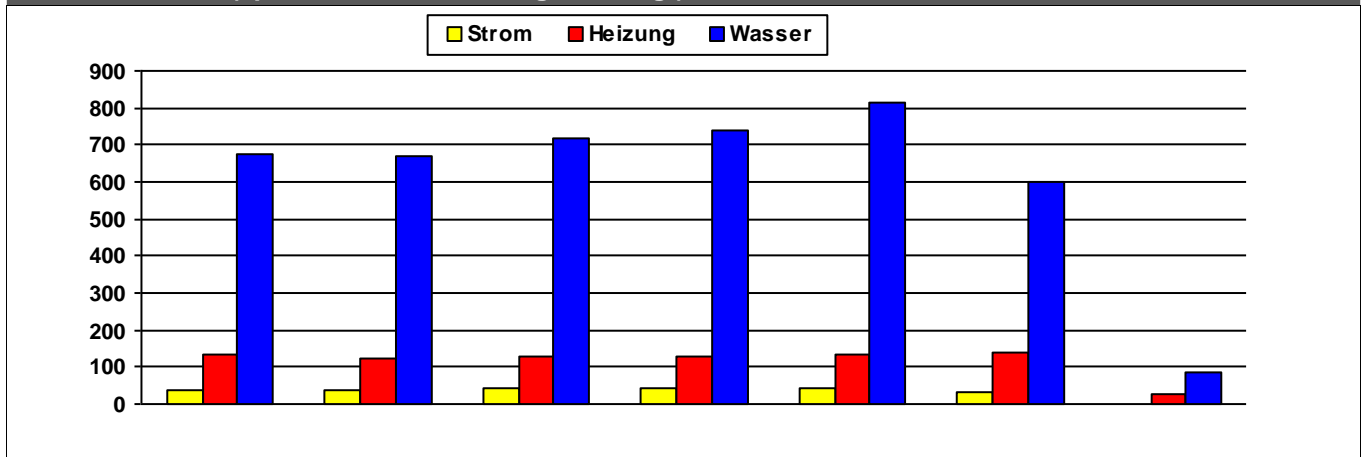

	2014	2015	2016	2017	2018	2019	2020	
Strom	37	39	41	42	41	31	2	kWh/m²a
Heizung	134	122	127	126	136	137	29	kWh/m²a
Wasser	675	669	719	739	812	598	88	l/m²a

Kosten (absolut)

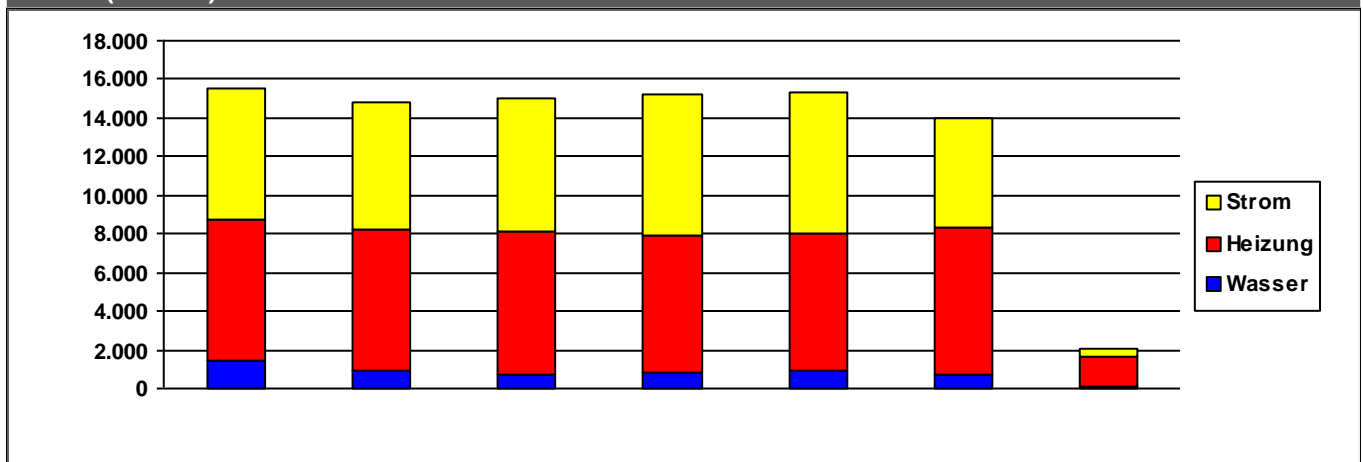

	2014	2015	2016	2017	2018	2019	2020	
Strom	6.791	6.609	6.856	7.342	7.331	5.582	378	€/a
Heizung	7.344	7.220	7.359	7.116	7.057	7.653	1.528	€/a
Wasser	1.440	958	766	810	932	718	108	€/a
Summe	15.574	14.786	14.982	15.268	15.320	13.953	2.014	€/a

Verbrauchsdaten in der letzten Abrechnungsperiode sind nicht immer vollständig.

Die periodische Zuordnung der Verbrauchsdaten für Heizöl, Pellets und Flüssiggas erfolgt anteilig auf Basis der Rechnungsdaten.

* Wetterstation Flughafen Frankfurt am Main, 1991-2010

Quelle: <https://energiemanagement.stadt-frankfurt.de/>

Verbrauchswerte und Kosten aus EVU-Rechnungen

Gebäude	Kinderzentrum Kiefernstraße (KiZ 102)		Bauherrenamt	48.1	Dez	11
Straße, Nr.	Kiefernstraße	24	Stadtbezirk	542	OBZ	6
Nutzung	Kindertagesstätten		Bauwerkzuordnung	4400		

Nettoraumfläche (beheizt)

	2014	2015	2016	2017	2018	2019	2020	
NRF (beh.)	1.244	1.244	1.244	1.244	1.244	1.244	1.244	m ²

Witterungskorrekturfaktoren*: (> 1: warmes Jahr, < 1: kaltes Jahr)

	2014	2015	2016	2017	2018	2019	2020
Heizung	1,21	1,06	1,02	1,03	1,15	1,08	1,15

Verbrauchswerte (spezifisch und witterungsbereinigt)

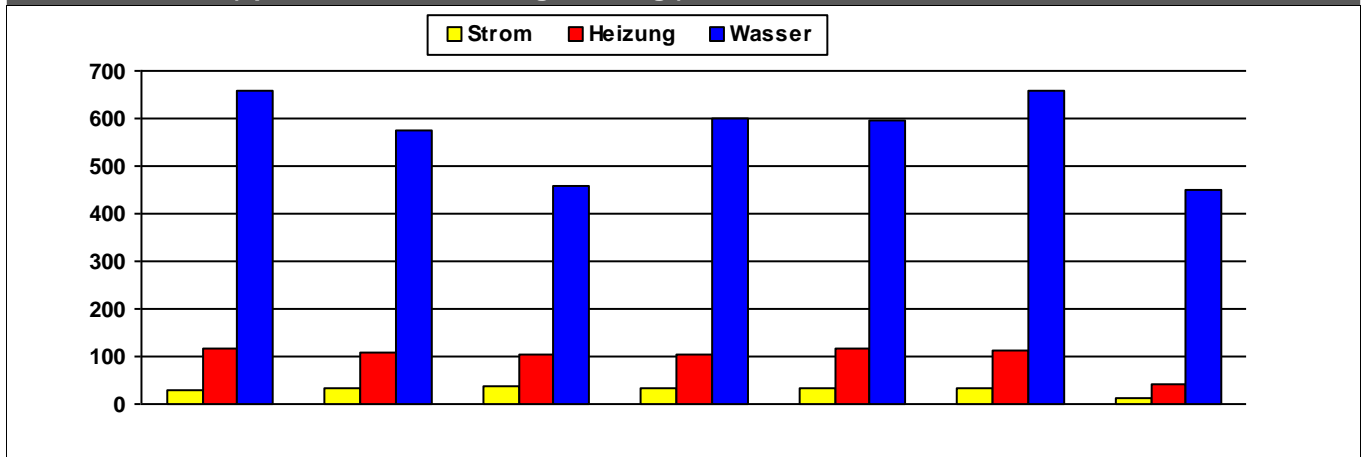

	2014	2015	2016	2017	2018	2019	2020	
Strom	31	34	35	34	34	33	13	kWh/m²a
Heizung	115	107	105	104	115	112	43	kWh/m²a
Wasser	660	574	459	600	594	656	451	l/m²a

Kosten (absolut)

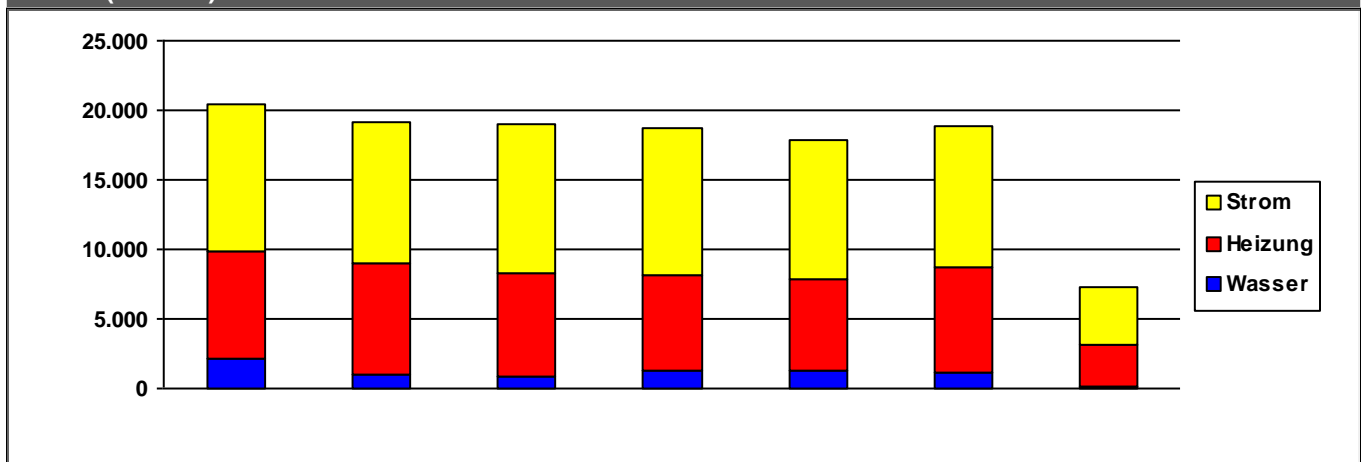

	2014	2015	2016	2017	2018	2019	2020	
Strom	10.579	10.193	10.726	10.666	10.073	10.121	4.233	€/a
Heizung	7.611	7.888	7.414	6.873	6.591	7.661	2.927	€/a
Wasser	2.181	1.071	908	1.219	1.252	1.091	194	€/a
Summe	20.371	19.152	19.048	18.758	17.916	18.873	7.353	€/a

Verbrauchsdaten in der letzten Abrechnungsperiode sind nicht immer vollständig.

Die periodische Zuordnung der Verbrauchsdaten für Heizöl, Pellets und Flüssiggas erfolgt anteilig auf Basis der Rechnungsdaten.

* Wetterstation Flughafen Frankfurt am Main, 1991-2010

Quelle: <https://energiemanagement.stadt-frankfurt.de/>

Verbrauchswerte und Kosten aus EVU-Rechnungen

Gebäude	Kinderzentrum Kiefernstraße (KiZ 58)		Bauherrenamt	48.1	Dez	11
Straße, Nr.	Kiefernstraße	26	Stadtbezirk	542	OBZ	6
Nutzung	Kindertagesstätten		Bauwerkzuordnung	4400		

Nettoraumfläche (beheizt)

	2014	2015	2016	2017	2018	2019	2020	
NRF (beh.)	0	0	0	0	0	0	0	m ²

Witterungskorrekturfaktoren*: (> 1: warmes Jahr, < 1: kaltes Jahr)

	2014	2015	2016	2017	2018	2019	2020
Heizung	1,21	1,06	1,02	1,03	1,15	1,08	1,15

Verbrauchswerte (spezifisch und witterungsbereinigt)

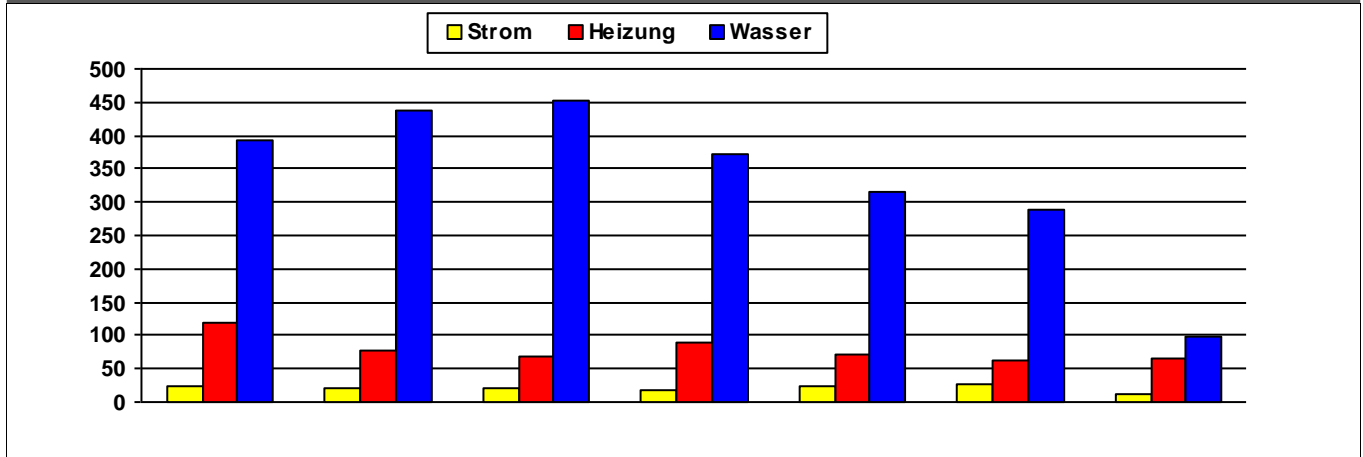

	2014	2015	2016	2017	2018	2019	2020	
Strom	23	22	21	19	22	28	11	MWh
Heizung	120	78	69	90	73	64	66	MWh
Wasser	392	439	453	371	315	289	99	m ³

Kosten (absolut)

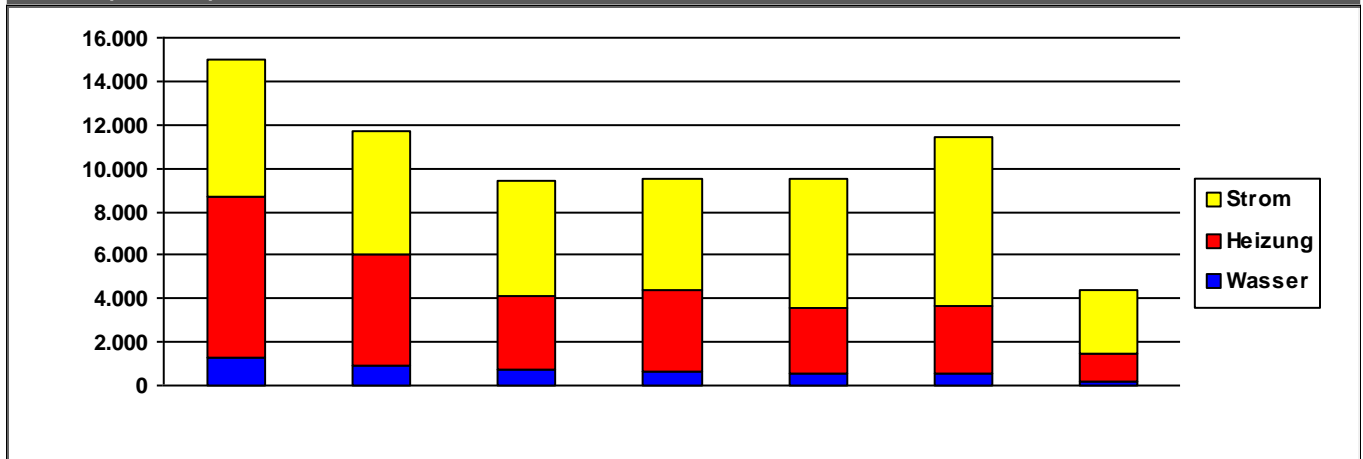

	2014	2015	2016	2017	2018	2019	2020	
Strom	6.283	5.634	5.350	5.121	6.000	7.756	2.968	€/a
Heizung	7.407	5.143	3.384	3.783	2.965	3.110	1.248	€/a
Wasser	1.264	931	727	620	556	533	184	€/a
Summe	14.955	11.708	9.460	9.524	9.522	11.399	4.400	€/a

Verbrauchsdaten in der letzten Abrechnungsperiode sind nicht immer vollständig.

Die periodische Zuordnung der Verbrauchsdaten für Heizöl, Pellets und Flüssiggas erfolgt anteilig auf Basis der Rechnungsdaten.

* Wetterstation Flughafen Frankfurt am Main, 1991-2010

Quelle: <https://energiemanagement.stadt-frankfurt.de/>

Verbrauchswerte und Kosten aus EVU-Rechnungen

Gebäude	Kinderzentrum Kollwitzstraße (KiZ 85)		Bauherrenamt	48.1	Dez	11
Straße, Nr.	Kollwitzstraße	9	Stadtbezirk	423	OBZ	7
Nutzung	Kindertagesstätten		Bauwerkzuordnung	4400		

Nettoraumfläche (beheizt)

	2014	2015	2016	2017	2018	2019	2020	
NRF (beh.)	769	769	769	769	769	769	769	m ²

Witterungskorrekturfaktoren*: (> 1: warmes Jahr, < 1: kaltes Jahr)

	2014	2015	2016	2017	2018	2019	2020
Heizung	1,21	1,06	1,02	1,03	1,15	1,08	1,15

Verbrauchswerte (spezifisch und witterungsbereinigt)

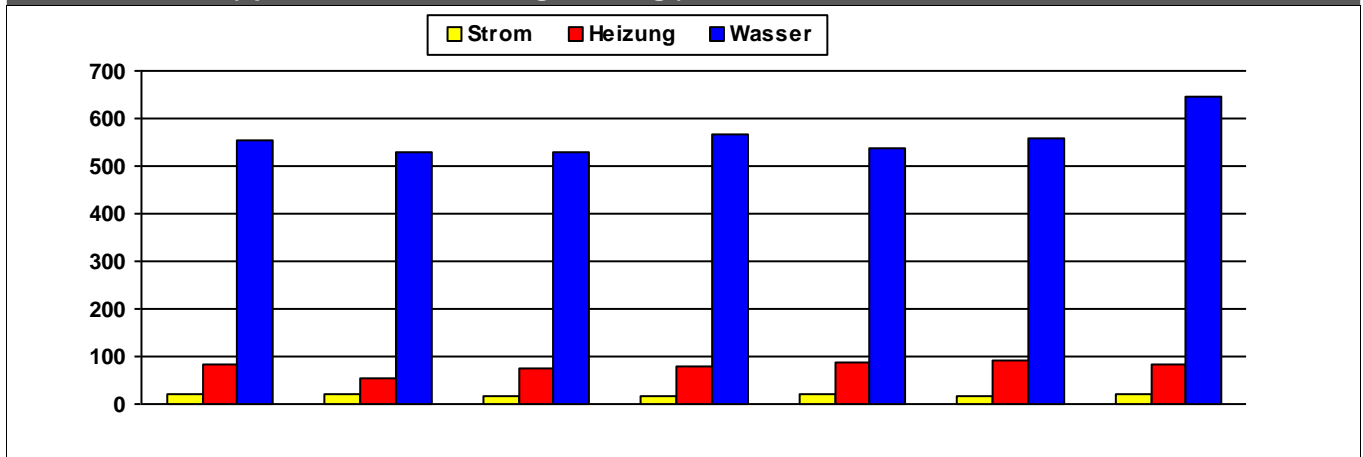

	2014	2015	2016	2017	2018	2019	2020	
Strom	21	21	15	18	19	18	22	kWh/m ² a
Heizung	83	55	75	79	87	93	82	kWh/m ² a
Wasser	552	531	529	567	536	558	645	l/m ² a

Kosten (absolut)

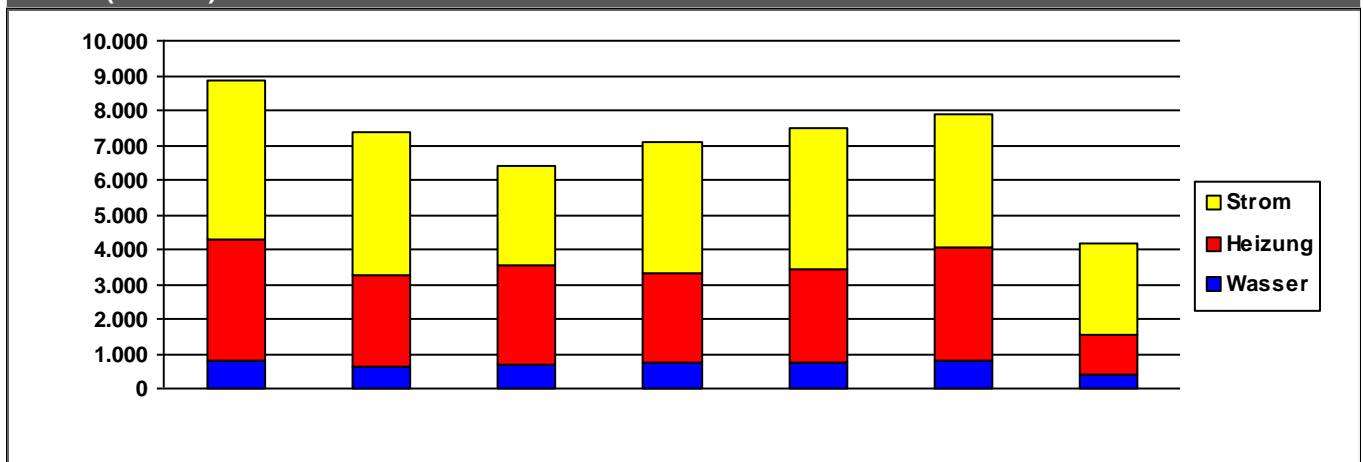

	2014	2015	2016	2017	2018	2019	2020	
Strom	4.545	4.119	2.891	3.760	4.011	3.857	2.610	€/a
Heizung	3.495	2.636	2.854	2.590	2.737	3.265	1.143	€/a
Wasser	796	620	662	722	716	776	405	€/a
Summe	8.836	7.375	6.406	7.072	7.464	7.898	4.158	€/a

Kommentare

Allgemeine Grundsanierung im Jahr 2004

Verbrauchsdaten in der letzten Abrechnungsperiode sind nicht immer vollständig.

Die periodische Zuordnung der Verbrauchsdaten für Heizöl, Pellets und Flüssiggas erfolgt anteilig auf Basis der Rechnungsdaten.

* Wetterstation Flughafen Frankfurt am Main, 1991-2010

Quelle: <https://energiemanagement.stadt-frankfurt.de/>

Verbrauchswerte und Kosten aus EVU-Rechnungen

Gebäude	Kinderzentrum Kupferhammer (KiZ 130) Hundertwasser		Bauherrenamt	48.1	Dez	11
Straße, Nr.	Kupferhammer	93	Stadtbezirk	481	OBZ	8
Nutzung	Kindertagesstätten		Bauwerkzuordnung	4400		

Nettoraumfläche (beheizt)

	2014	2015	2016	2017	2018	2019	2020	
NRF (beh.)	953	953	953	953	953	953	953	m ²

Witterungskorrekturfaktoren*: (> 1: warmes Jahr, < 1: kaltes Jahr)

	2014	2015	2016	2017	2018	2019	2020
Heizung	1,21	1,06	1,02	1,03	1,15	1,08	1,15

Verbrauchswerte (spezifisch und witterungsbereinigt)

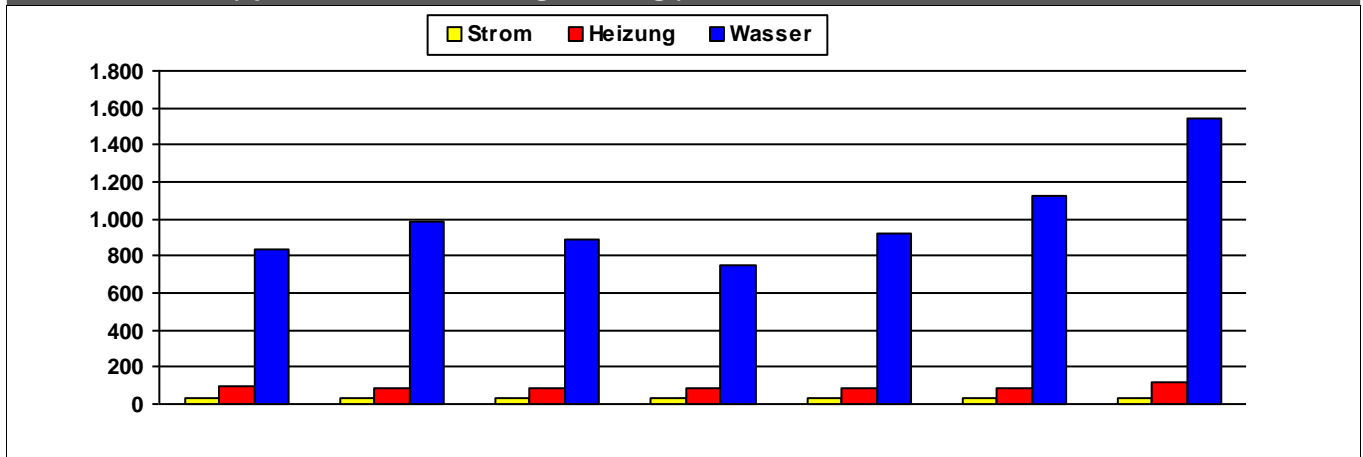

	2014	2015	2016	2017	2018	2019	2020	
Strom	36	35	35	35	35	35	33	kWh/m²a
Heizung	102	85	86	83	84	81	118	kWh/m²a
Wasser	834	987	888	751	923	1.130	1.539	l/m²a

Kosten (absolut)

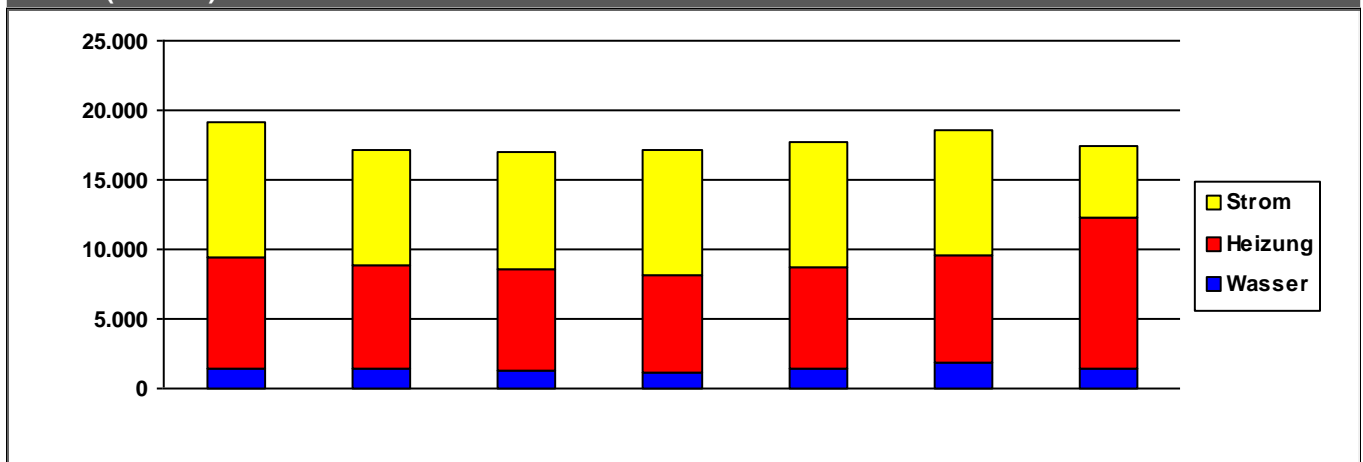

	2014	2015	2016	2017	2018	2019	2020	
Strom	9.633	8.395	8.406	9.013	8.996	9.037	5.158	€/a
Heizung	7.960	7.404	7.240	7.039	7.167	7.632	10.828	€/a
Wasser	1.499	1.389	1.339	1.162	1.500	1.885	1.459	€/a
Summe	19.093	17.188	16.985	17.214	17.663	18.554	17.446	€/a

Verbrauchsdaten in der letzten Abrechnungsperiode sind nicht immer vollständig.

Die periodische Zuordnung der Verbrauchsdaten für Heizöl, Pellets und Flüssiggas erfolgt anteilig auf Basis der Rechnungsdaten.

* Wetterstation Flughafen Frankfurt am Main, 1991-2010

Quelle: <https://energiemanagement.stadt-frankfurt.de/>

Verbrauchswerte und Kosten aus EVU-Rechnungen

Gebäude	Kinderzentrum Lange Straße (KiZ 57 und 139)		Bauherrenamt	48.1	Dez	11
Straße, Nr.	Lange Straße	25	Stadtbezirk	80	OBZ	1
Nutzung	Verwaltungsgebäude		Bauwerkzuordnung	1300		

Nettoraumfläche (beheizt)

	2014	2015	2016	2017	2018	2019	2020	
NRF (beh.)	3.436	3.436	3.436	3.436	3.436	3.436	3.436	m ²

Witterungskorrekturfaktoren*: (> 1: warmes Jahr, < 1: kaltes Jahr)

	2014	2015	2016	2017	2018	2019	2020
Heizung	1,21	1,06	1,02	1,03	1,15	1,08	1,15

Verbrauchswerte (spezifisch und witterungsbereinigt)

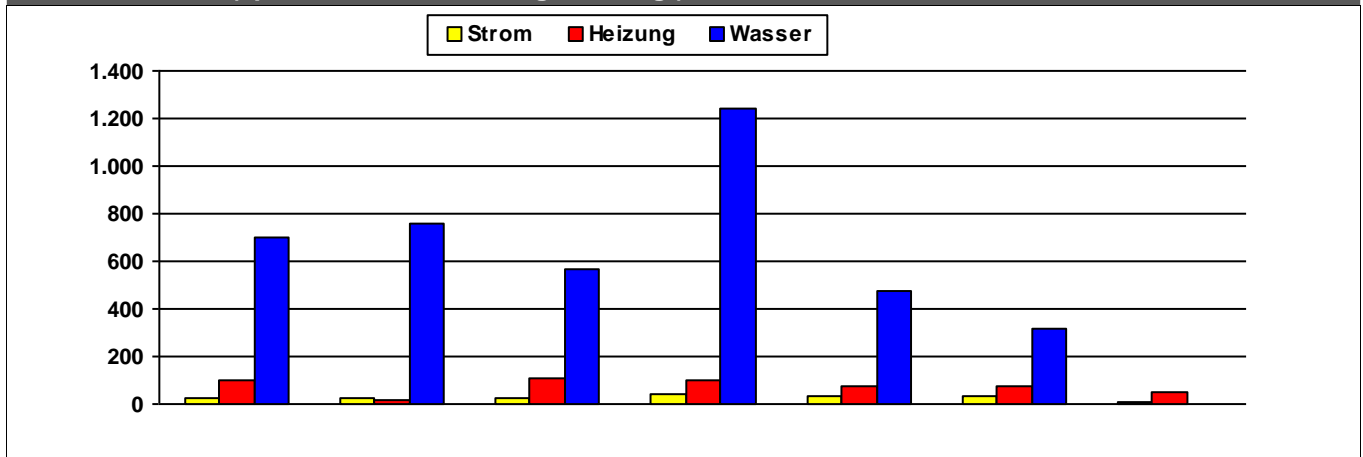

	2014	2015	2016	2017	2018	2019	2020	
Strom	22	25	24	45	31	33	11	kWh/m²a
Heizung	97	18	104	103	74	77	47	kWh/m²a
Wasser	698	758	567	1.240	473	315	-	l/m²a

Kosten (absolut)

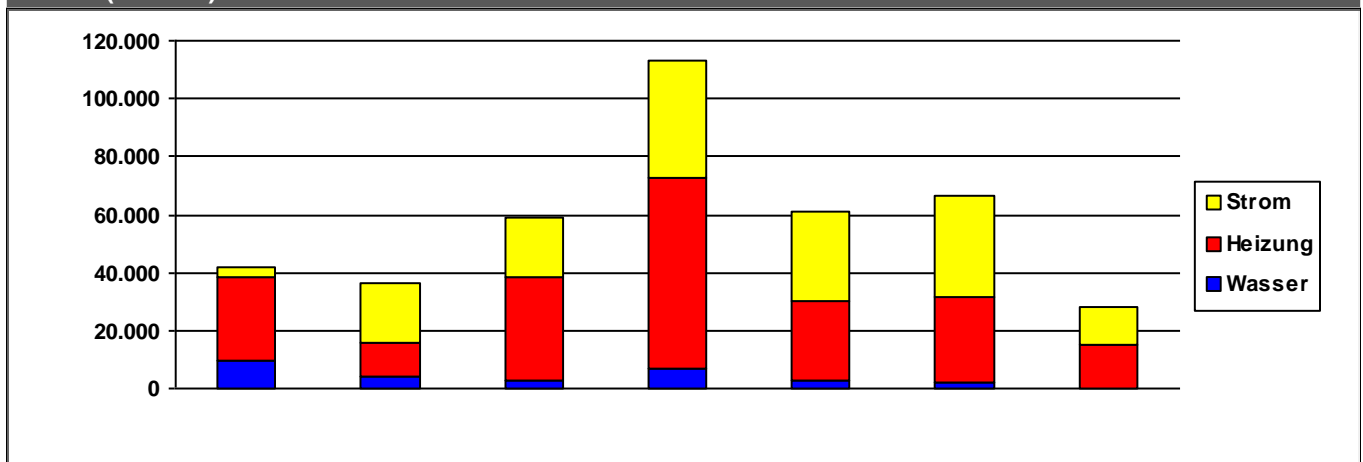

	2014	2015	2016	2017	2018	2019	2020	
Strom	3.193	20.904	20.301	40.198	30.425	35.518	12.875	€/a
Heizung	28.632	11.933	35.302	65.851	27.573	29.339	15.049	€/a
Wasser	9.837	3.793	3.045	6.794	2.701	1.902	0	€/a
Summe	41.663	36.630	58.649	112.843	60.698	66.759	27.924	€/a

Verbrauchsdaten in der letzten Abrechnungsperiode sind nicht immer vollständig.

Die periodische Zuordnung der Verbrauchsdaten für Heizöl, Pellets und Flüssiggas erfolgt anteilig auf Basis der Rechnungsdaten.

* Wetterstation Flughafen Frankfurt am Main, 1991-2010

Quelle: <https://energiemanagement.stadt-frankfurt.de/>

Verbrauchswerte und Kosten aus EVU-Rechnungen

Gebäude	Kinderzentrum Lauterbacher Straße (KiZ 75)		Bauherrenamt	48.1	Dez	11
Straße, Nr.	Lauterbacher Straße	18	Stadtbezirk	510	OBZ	11
Nutzung	Kindertagesstätten		Bauwerkzuordnung	4400		

Nettoraumfläche (beheizt)

	2014	2015	2016	2017	2018	2019	2020	
NRF (beh.)	483	483	483	483	483	483	483	m ²

Witterungskorrekturfaktoren*: (> 1: warmes Jahr, < 1: kaltes Jahr)

	2014	2015	2016	2017	2018	2019	2020
Heizung	1,21	1,06	1,02	1,03	1,15	1,08	1,15

Verbrauchswerte (spezifisch und witterungsbereinigt)

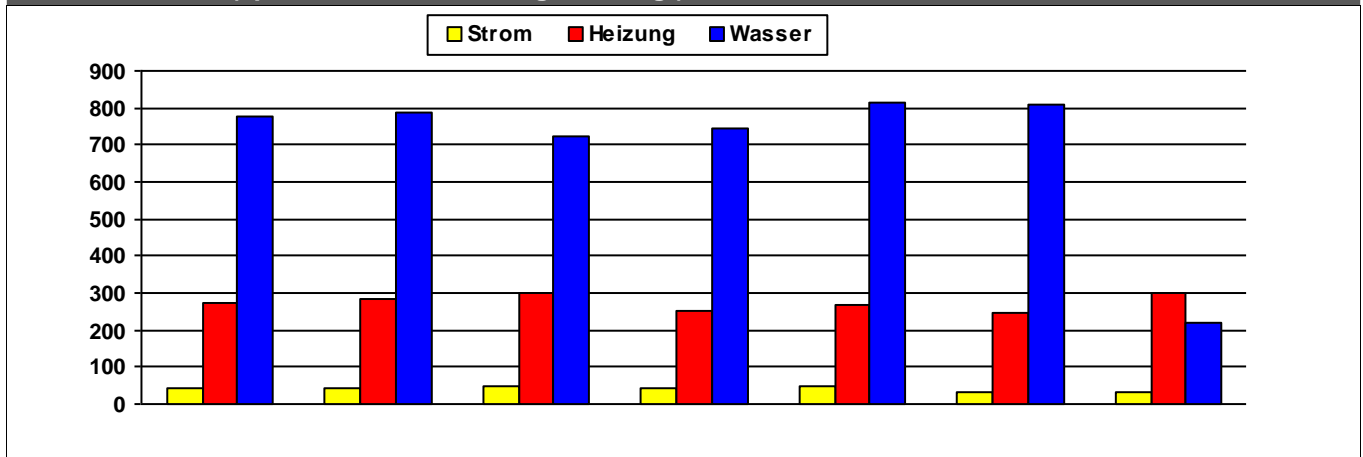

	2014	2015	2016	2017	2018	2019	2020	
Strom	45	43	46	44	46	35	31	kWh/m ² a
Heizung	272	286	300	254	267	245	299	kWh/m ² a
Wasser	774	790	725	743	814	809	218	l/m ² a

Kosten (absolut)

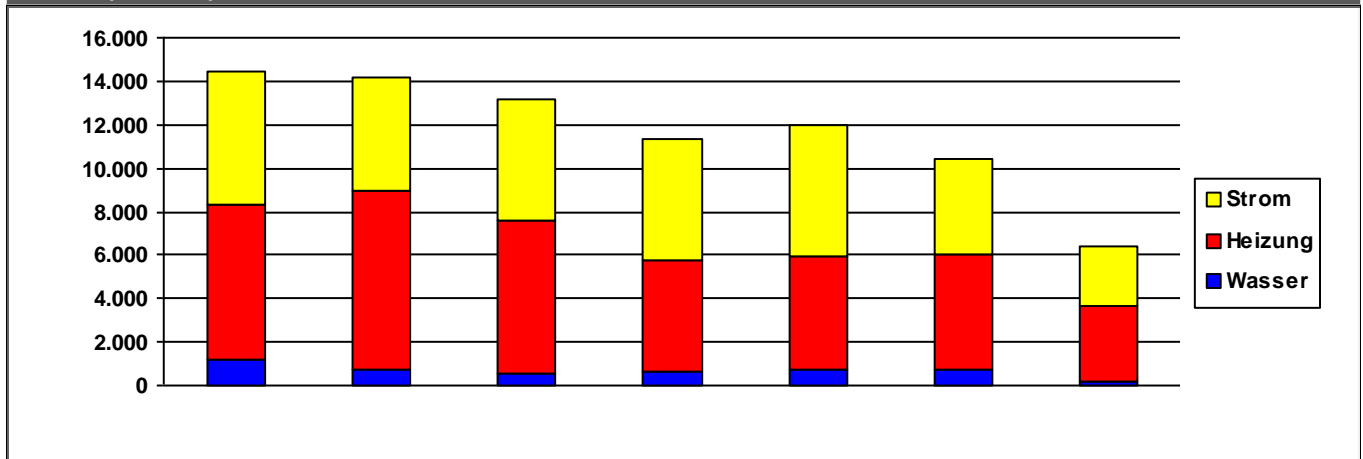

	2014	2015	2016	2017	2018	2019	2020	
Strom	6.160	5.200	5.596	5.599	6.053	4.340	2.774	€/a
Heizung	7.071	8.219	7.012	5.134	5.223	5.372	3.424	€/a
Wasser	1.207	757	571	600	688	707	191	€/a
Summe	14.438	14.176	13.179	11.332	11.964	10.419	6.390	€/a

Verbrauchsdaten in der letzten Abrechnungsperiode sind nicht immer vollständig.

Die periodische Zuordnung der Verbrauchsdaten für Heizöl, Pellets und Flüssiggas erfolgt anteilig auf Basis der Rechnungsdaten.

* Wetterstation Flughafen Frankfurt am Main, 1991-2010

Quelle: <https://energiemanagement.stadt-frankfurt.de/>

Verbrauchswerte und Kosten aus EVU-Rechnungen

Gebäude	Kinderzentrum Liegnitzer Straße (KiZ 48)		Bauherrenamt	48.1	Dez	11
Straße, Nr.	Liegnitzer Straße	1	Stadtbezirk	326	OBZ	5
Nutzung	Kindertagesstätten		Bauwerkzuordnung	4400		

Nettoraumfläche (beheizt)

	2014	2015	2016	2017	2018	2019	2020	
NRF (beh.)	440	440	440	440	440	440	440	m ²

Witterungskorrekturfaktoren*: (> 1: warmes Jahr, < 1: kaltes Jahr)

	2014	2015	2016	2017	2018	2019	2020
Heizung	1,21	1,06	1,02	1,03	1,15	1,08	1,15

Verbrauchswerte (spezifisch und witterungsbereinigt)

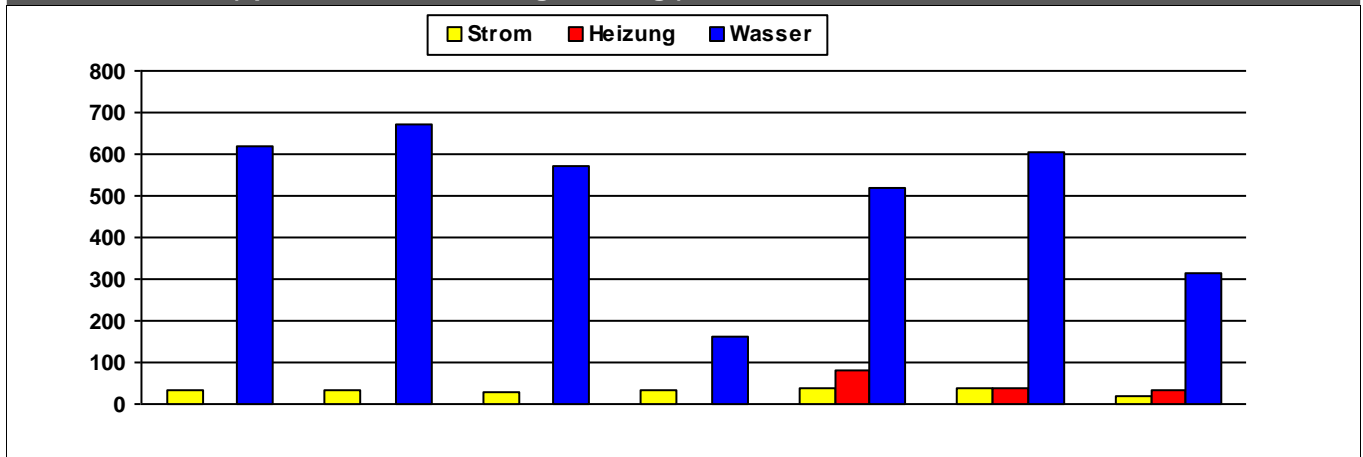

	2014	2015	2016	2017	2018	2019	2020	
Strom	34	34	29	35	40	36	19	kWh/m²a
Heizung					81	37	35	kWh/m²a
Wasser	618	671	569	161	520	604	314	l/m²a

Kosten (absolut)

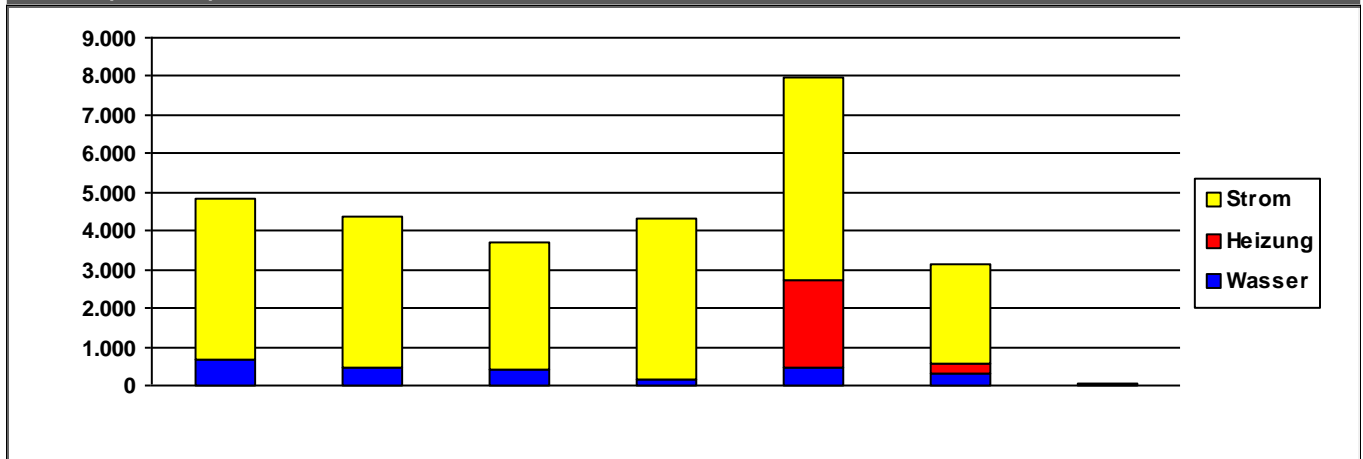

	2014	2015	2016	2017	2018	2019	2020	
Strom	4.165	3.923	3.294	4.192	5.218	2.592	46	€/a
Heizung	0	0	0	0	2.286	257	1	€/a
Wasser	680	463	410	133	457	286	6	€/a
Summe	4.845	4.385	3.704	4.325	7.961	3.135	53	€/a

Verbrauchsdaten in der letzten Abrechnungsperiode sind nicht immer vollständig.

Die periodische Zuordnung der Verbrauchsdaten für Heizöl, Pellets und Flüssiggas erfolgt anteilig auf Basis der Rechnungsdaten.

* Wetterstation Flughafen Frankfurt am Main, 1991-2010

Quelle: <https://energiemanagement.stadt-frankfurt.de/>

Verbrauchswerte und Kosten aus EVU-Rechnungen

Gebäude	Kinderzentrum Lötzener Straße (KiZ 67)		Bauherrenamt	48.1	Dez	11
Straße, Nr.	Lötzener Straße	31	Stadtbezirk	343	OBZ	7
Nutzung	Kindertagesstätten		Bauwerkzuordnung	4400		

Nettoraumfläche (beheizt)

	2014	2015	2016	2017	2018	2019	2020	
NRF (beh.)	528	528	528	528	528	528	528	m ²

Witterungskorrekturfaktoren*: (> 1: warmes Jahr, < 1: kaltes Jahr)

	2014	2015	2016	2017	2018	2019	2020
Heizung	1,21	1,06	1,02	1,03	1,15	1,08	1,15

Verbrauchswerte (spezifisch und witterungsbereinigt)

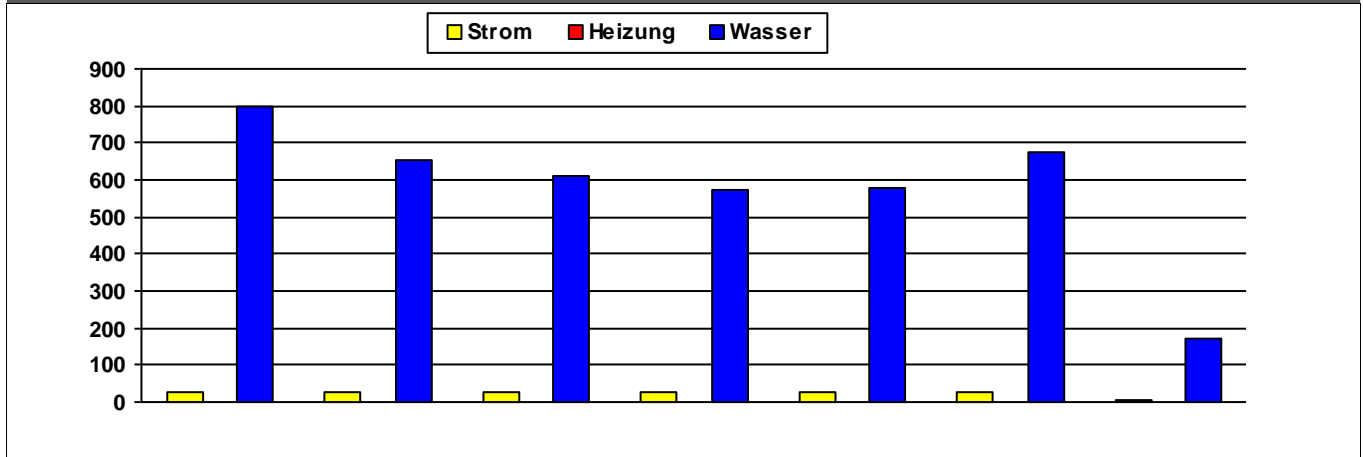

	2014	2015	2016	2017	2018	2019	2020	
Strom	27	26	29	29	27	26	6	kWh/m²a
Heizung								kWh/m²a
Wasser	798	656	612	574	577	676	173	l/m²a

Kosten (absolut)

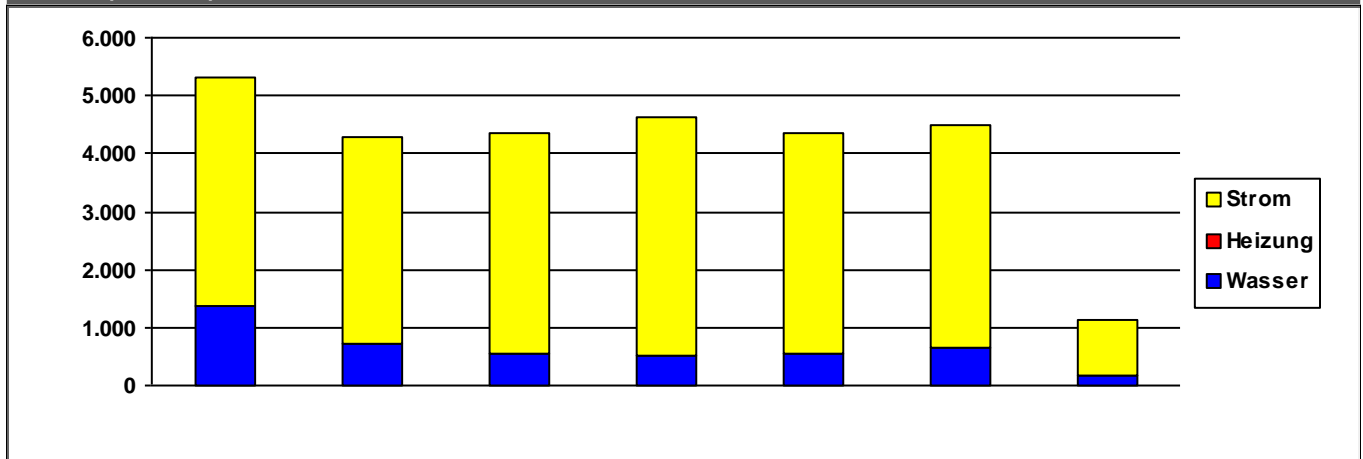

	2014	2015	2016	2017	2018	2019	2020	
Strom	3.954	3.574	3.838	4.104	3.799	3.845	955	€/a
Heizung	0	0	0	0	0	0	0	€/a
Wasser	1.359	721	532	511	541	649	166	€/a
Summe	5.313	4.296	4.370	4.615	4.341	4.494	1.121	€/a

Verbrauchsdaten in der letzten Abrechnungsperiode sind nicht immer vollständig.

Die periodische Zuordnung der Verbrauchsdaten für Heizöl, Pellets und Flüssiggas erfolgt anteilig auf Basis der Rechnungsdaten.

* Wetterstation Flughafen Frankfurt am Main, 1991-2010

Quelle: <https://energiemanagement.stadt-frankfurt.de/>

Verbrauchswerte und Kosten aus EVU-Rechnungen

Gebäude	Kinderzentrum Löwengasse (KiZ 2)		Bauherrenamt	48.1	Dez	11
Straße, Nr.	Löwengasse	25	Stadtbezirk	281	OBZ	4
Nutzung	Kindertagesstätten		Bauwerkzuordnung	4400		

Nettoraumfläche (beheizt)

	2014	2015	2016	2017	2018	2019	2020	
NRF (beh.)	500	500	500	500	500	500	500	m ²

Witterungskorrekturfaktoren*: (> 1: warmes Jahr, < 1: kaltes Jahr)

	2014	2015	2016	2017	2018	2019	2020
Heizung	1,21	1,06	1,02	1,03	1,15	1,08	1,15

Verbrauchswerte (spezifisch und witterungsbereinigt)

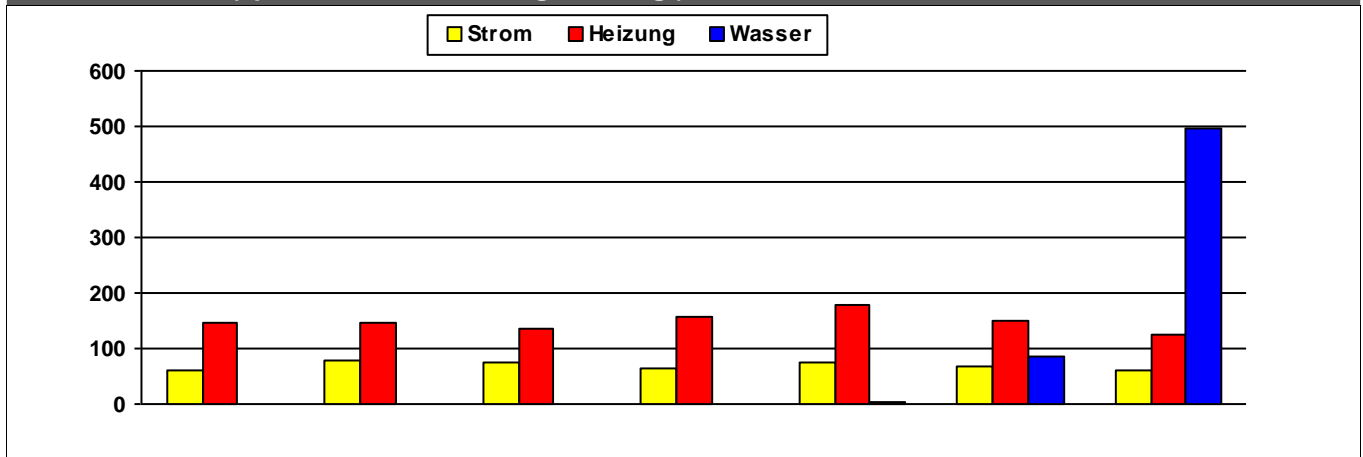

	2014	2015	2016	2017	2018	2019	2020	
Strom	61	77	74	63	75	69	59	kWh/m²a
Heizung	145	145	137	158	179	150	123	kWh/m²a
Wasser					2	85	496	l/m²a

Kosten (absolut)

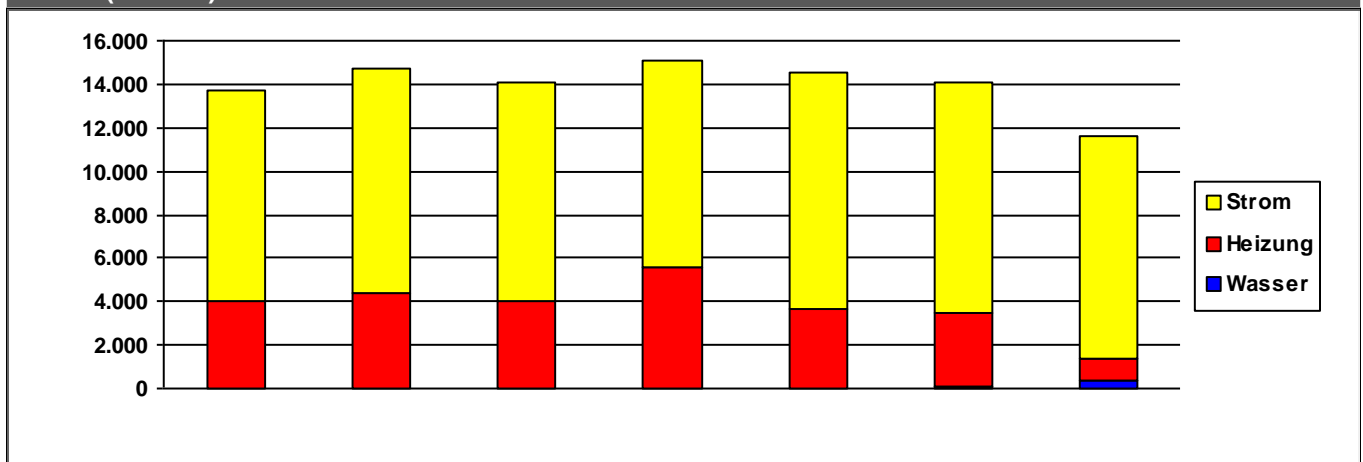

	2014	2015	2016	2017	2018	2019	2020	
Strom	9.705	10.290	10.112	9.547	10.872	10.673	10.171	€/a
Heizung	3.998	4.405	3.982	5.554	3.628	3.382	1.074	€/a
Wasser	0	0	0	0	0	56	329	€/a
Summe	13.704	14.695	14.094	15.102	14.500	14.112	11.574	€/a

Kommentare

Wasser wird von Kirchnerschule mit Wasser versorgt

Verbrauchsdaten in der letzten Abrechnungsperiode sind nicht immer vollständig.

Die periodische Zuordnung der Verbrauchsdaten für Heizöl, Pellets und Flüssiggas erfolgt anteilig auf Basis der Rechnungsdaten.

* Wetterstation Flughafen Frankfurt am Main, 1991-2010

Quelle: <https://energiemanagement.stadt-frankfurt.de/>

Verbrauchswerte und Kosten aus EVU-Rechnungen

Gebäude	Kinderzentrum Magda-Spiegel-Weg (KiZ 6)		Bauherrenamt	48.1	Dez	11
Straße, Nr.	Magda-Spiegel-Weg	10	Stadtbezirk	651	OBZ	12
Nutzung	Kindertagesstätten		Bauwerkzuordnung	4400		

Nettoraumfläche (beheizt)

	2014	2015	2016	2017	2018	2019	2020	
NRF (beh.)	918	918	918	918	918	918	918	m ²

Witterungskorrekturfaktoren*: (> 1: warmes Jahr, < 1: kaltes Jahr)

	2014	2015	2016	2017	2018	2019	2020
Heizung	1,21	1,06	1,02	1,03	1,15	1,08	1,15

Verbrauchswerte (spezifisch und witterungsbereinigt)

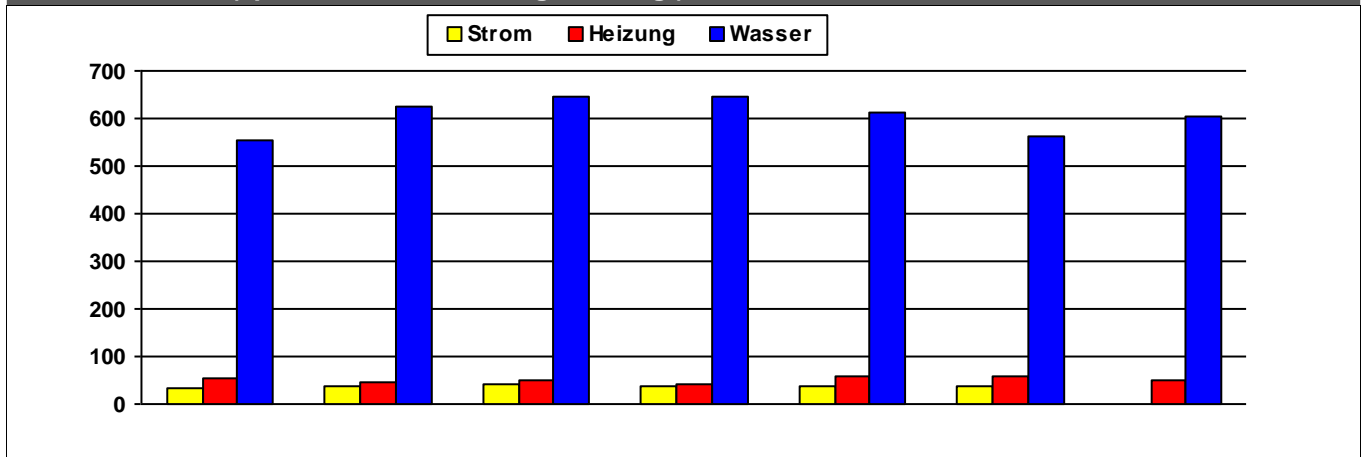

	2014	2015	2016	2017	2018	2019	2020	
Strom	35	38	42	38	36	37		kWh/m²a
Heizung	53	46	50	43	57	56	51	kWh/m²a
Wasser	552	625	647	646	614	563	606	l/m²a

Kosten (absolut)

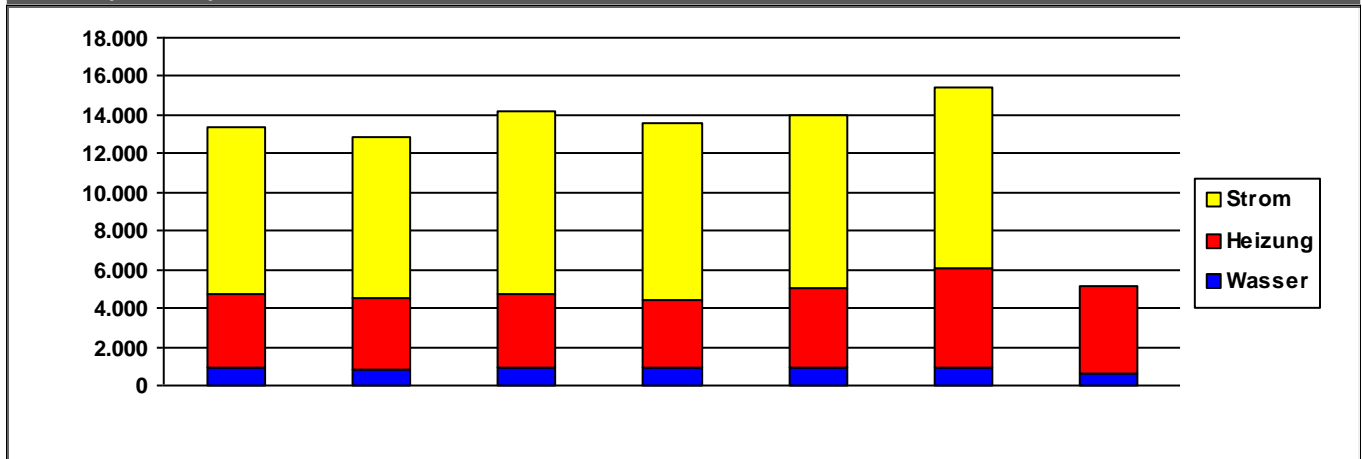

	2014	2015	2016	2017	2018	2019	2020	
Strom	8.656	8.398	9.506	9.175	8.922	9.353	0	€/a
Heizung	3.805	3.633	3.758	3.433	4.046	5.138	4.521	€/a
Wasser	891	859	952	969	970	922	575	€/a
Summe	13.352	12.890	14.217	13.577	13.938	15.414	5.096	€/a

Verbrauchsdaten in der letzten Abrechnungsperiode sind nicht immer vollständig.

Die periodische Zuordnung der Verbrauchsdaten für Heizöl, Pellets und Flüssiggas erfolgt anteilig auf Basis der Rechnungsdaten.

* Wetterstation Flughafen Frankfurt am Main, 1991-2010

Quelle: <https://energiemanagement.stadt-frankfurt.de/>

Verbrauchswerte und Kosten aus EVU-Rechnungen

Gebäude	Kinderzentrum Marktstraße (KiZ 91) / Bürgerhaus	Bauherrenamt	48.1	Dez	11
Straße, Nr.	Marktstraße	11	680	OBZ	16
Nutzung	Kindertagesstätten	Bauwerkzuordnung			4400

Nettoraumfläche (beheizt)

--

Witterungskorrekturfaktoren*: (> 1: warmes Jahr, < 1: kaltes Jahr)

	2014	2015	2016	2017	2018	2019	2020
Heizung	1,21	1,06	1,02	1,03	1,15	1,08	1,15

Verbrauchswerte (spezifisch und witterungsbereinigt)

--

--

Kosten (absolut)

--

--

Verbrauchsdaten in der letzten Abrechnungsperiode sind nicht immer vollständig.
 Die periodische Zuordnung der Verbrauchsdaten für Heizöl, Pellets und Flüssiggas erfolgt anteilig auf Basis der Rechnungsdaten.
 * Wetterstation Flughafen Frankfurt am Main, 1991-2010
 Quelle: <https://energiemanagement.stadt-frankfurt.de/>

Verbrauchswerte und Kosten aus EVU-Rechnungen

Gebäude	Kinderzentrum Melibocusstraße (KiZ 121)		Bauherrenamt	48.1	Dez	11
Straße, Nr.	Melibocusstraße	54	Stadtbezirk	372	OBZ	5
Nutzung	Kindertagesstätten		Bauwerkzuordnung	4400		

Nettoraumfläche (beheizt)

	2014	2015	2016	2017	2018	2019	2020	
NRF (beh.)	993	993	993	993	993	993	993	m ²

Witterungskorrekturfaktoren*: (> 1: warmes Jahr, < 1: kaltes Jahr)

	2014	2015	2016	2017	2018	2019	2020
Heizung	1,21	1,06	1,02	1,03	1,15	1,08	1,15

Verbrauchswerte (spezifisch und witterungsbereinigt)

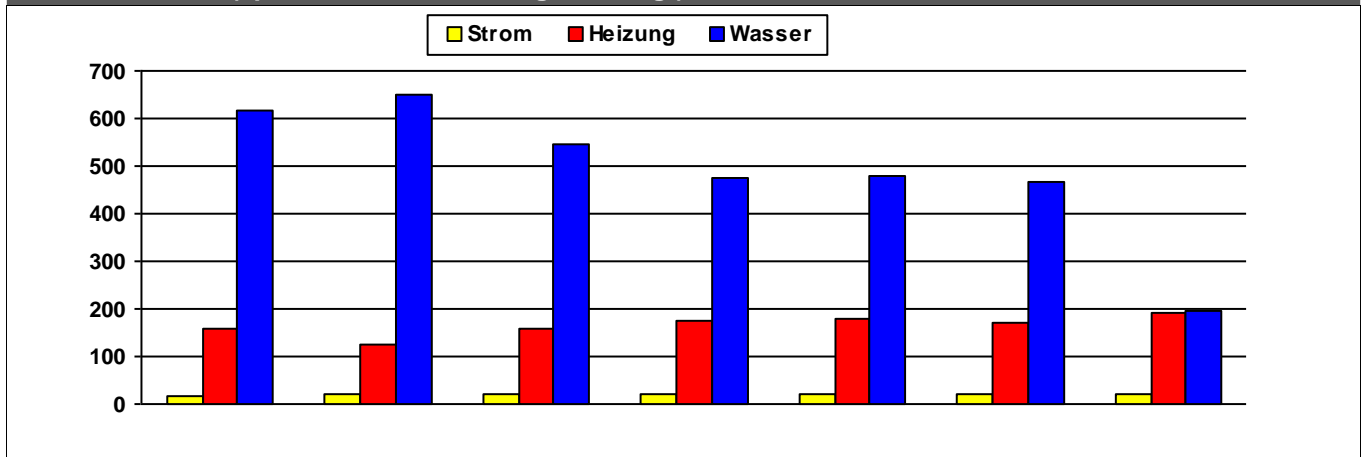

	2014	2015	2016	2017	2018	2019	2020	
Strom	18	20	20	20	20	20	20	kWh/m²a
Heizung	157	126	158	176	178	172	190	kWh/m²a
Wasser	617	648	544	477	480	466	197	l/m²a

Kosten (absolut)

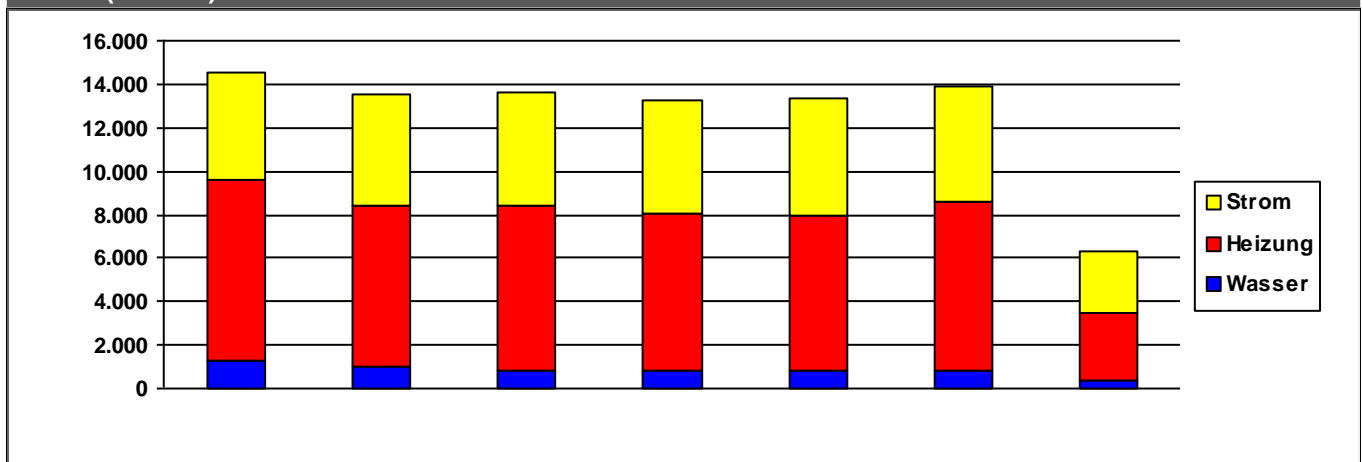

	2014	2015	2016	2017	2018	2019	2020	
Strom	4.946	5.114	5.173	5.207	5.376	5.350	2.789	€/a
Heizung	8.251	7.464	7.564	7.258	7.128	7.732	3.163	€/a
Wasser	1.314	967	855	781	824	834	354	€/a
Summe	14.510	13.545	13.592	13.247	13.328	13.916	6.306	€/a

Verbrauchsdaten in der letzten Abrechnungsperiode sind nicht immer vollständig.

Die periodische Zuordnung der Verbrauchsdaten für Heizöl, Pellets und Flüssiggas erfolgt anteilig auf Basis der Rechnungsdaten.

* Wetterstation Flughafen Frankfurt am Main, 1991-2010

Quelle: <https://energiemanagement.stadt-frankfurt.de/>

Verbrauchswerte und Kosten aus EVU-Rechnungen

Gebäude	Kinderzentrum Milseburgstraße (KiZ 97) "Rasselbande"		Bauherrenamt	48.1	Dez	11
Straße, Nr.	Milseburgstraße	32	Stadtbezirk	680	OBZ	16
Nutzung	Kindertagesstätten		Bauwerkzuordnung	4400		

Nettoraumfläche (beheizt)

	2014	2015	2016	2017	2018	2019	2020	
NRF (beh.)	578	578	578	578	578	578	578	m ²

Witterungskorrekturfaktoren*: (> 1: warmes Jahr, < 1: kaltes Jahr)

	2014	2015	2016	2017	2018	2019	2020
Heizung	1,21	1,06	1,02	1,03	1,15	1,08	1,15

Verbrauchswerte (spezifisch und witterungsbereinigt)

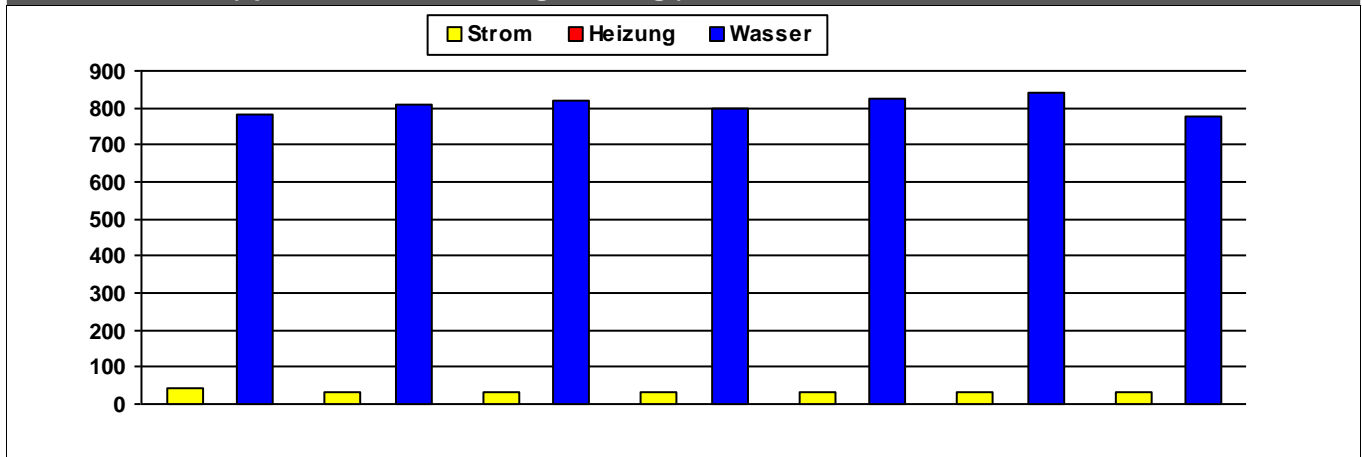

	2014	2015	2016	2017	2018	2019	2020	
Strom	41	31	33	32	31	30	34	kWh/m²a
Heizung								kWh/m²a
Wasser	785	810	821	797	822	841	774	l/m²a

Kosten (absolut)

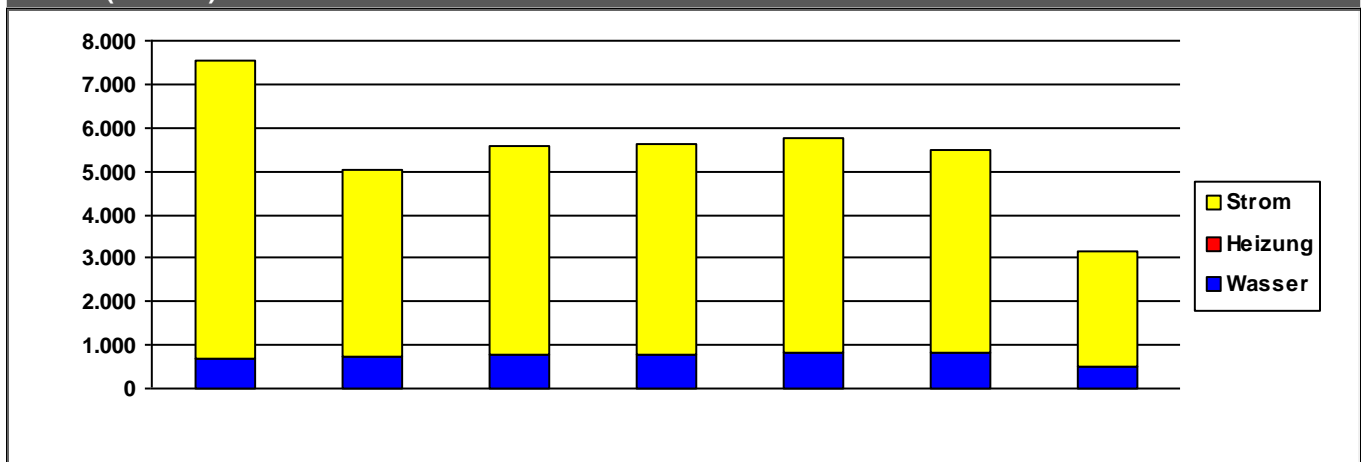

	2014	2015	2016	2017	2018	2019	2020	
Strom	6.853	4.324	4.815	4.856	4.933	4.678	2.670	€/a
Heizung	0	0	0	0	0	0	0	€/a
Wasser	674	711	760	765	816	830	507	€/a
Summe	7.527	5.035	5.575	5.621	5.749	5.508	3.177	€/a

Verbrauchsdaten in der letzten Abrechnungsperiode sind nicht immer vollständig.

Die periodische Zuordnung der Verbrauchsdaten für Heizöl, Pellets und Flüssiggas erfolgt anteilig auf Basis der Rechnungsdaten.

* Wetterstation Flughafen Frankfurt am Main, 1991-2010

Quelle: <https://energiemanagement.stadt-frankfurt.de/>

Verbrauchswerte und Kosten aus EVU-Rechnungen

Gebäude	Kinderzentrum Neuer Wall (KiZ 55 und 145), Jugendclub-Sa		Bauherrenamt	48.1	Dez	11
Straße, Nr.	Neuer Wall	2	Stadtbezirk	300	OBZ	5
Nutzung	Sozialgebäude, Gemeinschaftshäuser, Gemeinschaftszentr		Bauwerkzuordnung	6440		

Nettoraumfläche (beheizt)

	2014	2015	2016	2017	2018	2019	2020	
NRF (beh.)	3.514	3.514	3.514	3.514	3.514	3.514	3.514	m ²

Witterungskorrekturfaktoren*: (> 1: warmes Jahr, < 1: kaltes Jahr)

	2014	2015	2016	2017	2018	2019	2020
Heizung	1,21	1,06	1,02	1,03	1,15	1,08	1,15

Verbrauchswerte (spezifisch und witterungsbereinigt)

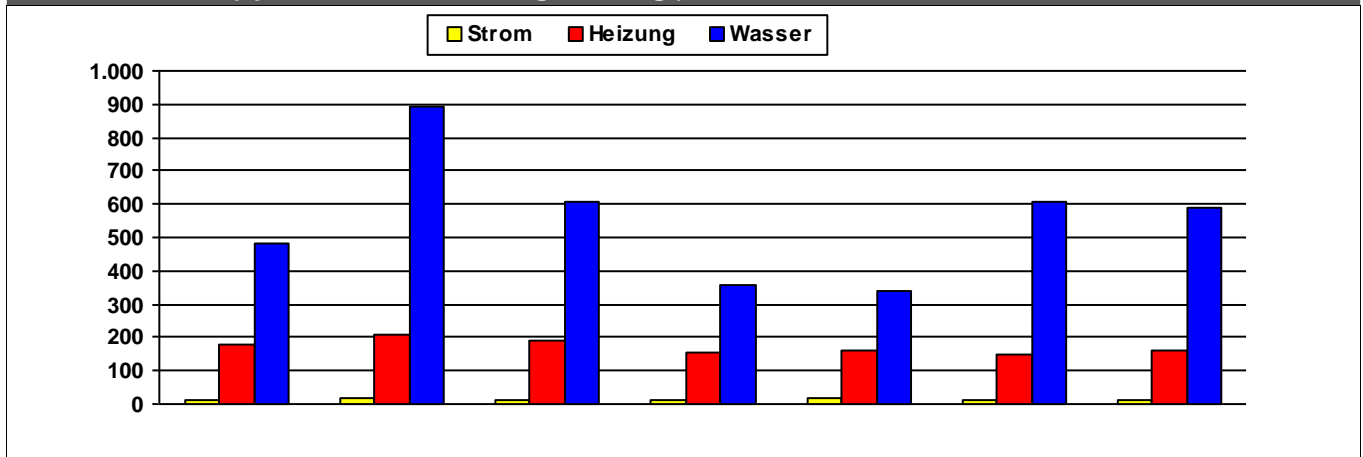

	2014	2015	2016	2017	2018	2019	2020	
Strom	14	16	11	10	19	11	10	kWh/m²a
Heizung	178	211	191	157	159	151	161	kWh/m²a
Wasser	484	895	605	355	338	608	589	l/m²a

Kosten (absolut)

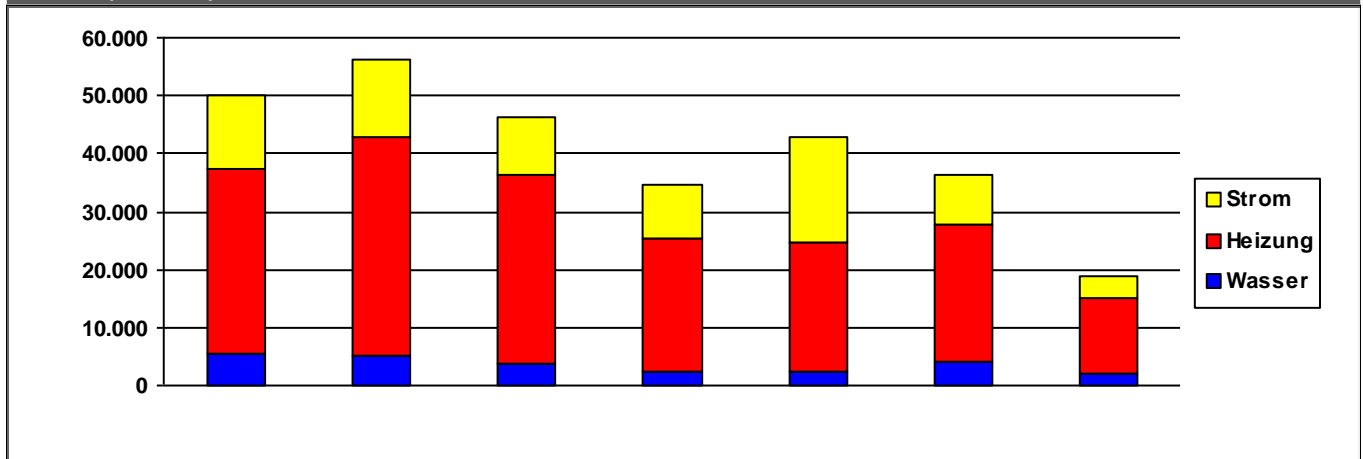

	2014	2015	2016	2017	2018	2019	2020	
Strom	12.769	13.422	10.002	9.135	18.151	8.337	3.758	€/a
Heizung	31.632	37.444	32.705	23.271	22.526	23.731	13.196	€/a
Wasser	5.589	5.254	3.710	2.264	2.257	4.176	1.991	€/a
Summe	49.989	56.119	46.417	34.669	42.933	36.244	18.945	€/a

Verbrauchsdaten in der letzten Abrechnungsperiode sind nicht immer vollständig.

Die periodische Zuordnung der Verbrauchsdaten für Heizöl, Pellets und Flüssiggas erfolgt anteilig auf Basis der Rechnungsdaten.

* Wetterstation Flughafen Frankfurt am Main, 1991-2010

Quelle: <https://energiemanagement.stadt-frankfurt.de/>

Verbrauchswerte und Kosten aus EVU-Rechnungen

Gebäude	Kinderzentrum Niederurseler Landstraße (KiZ 73)		Bauherrenamt	48.1	Dez	11
Straße, Nr.	Niederurseler Landstraße	25	Stadtbezirk	481	OBZ	8
Nutzung	Kindertagesstätten		Bauwerkzuordnung	4400		

Nettoraumfläche (beheizt)

	2014	2015	2016	2017	2018	2019	2020	
NRF (beh.)	686	686	686	686	686	686	686	m ²

Witterungskorrekturfaktoren*: (> 1: warmes Jahr, < 1: kaltes Jahr)

	2014	2015	2016	2017	2018	2019	2020
Heizung	1,21	1,06	1,02	1,03	1,15	1,08	1,15

Verbrauchswerte (spezifisch und witterungsbereinigt)

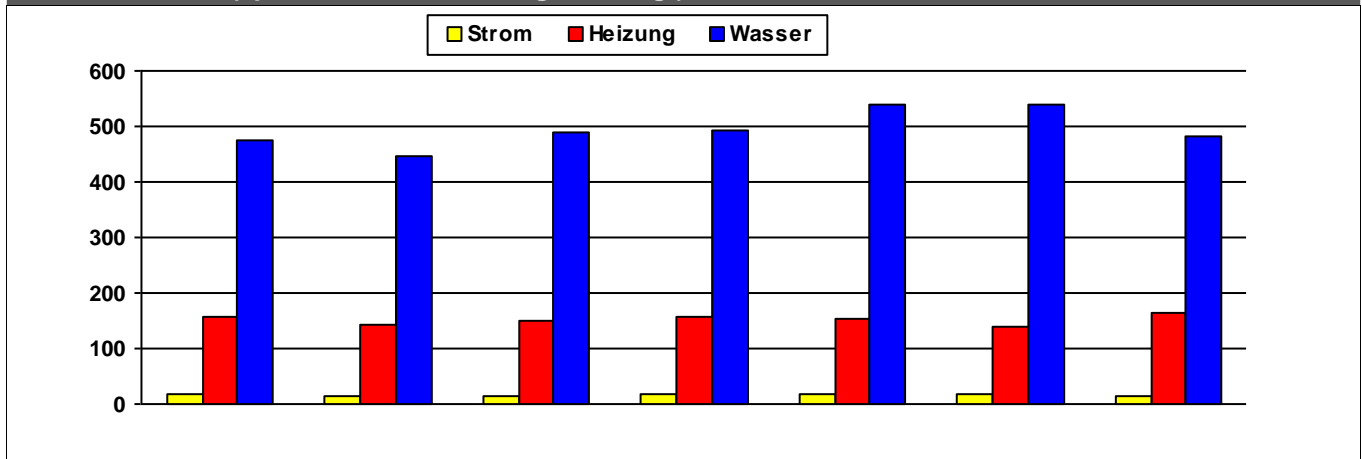

	2014	2015	2016	2017	2018	2019	2020	
Strom	17	15	15	17	17	18	15	kWh/m²a
Heizung	159	142	149	156	154	140	163	kWh/m²a
Wasser	475	447	488	492	538	541	483	l/m²a

Kosten (absolut)

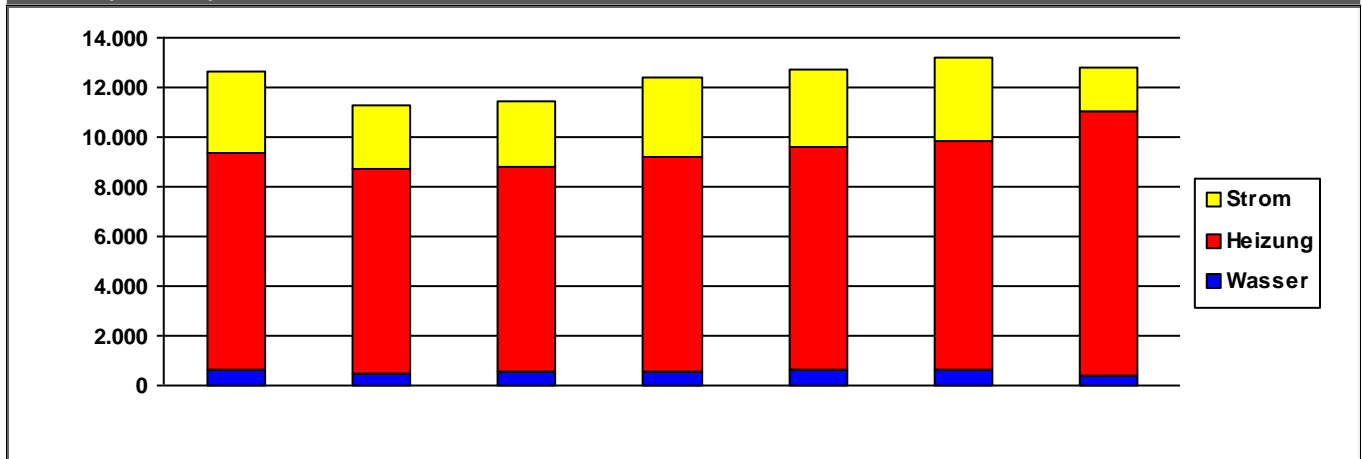

	2014	2015	2016	2017	2018	2019	2020	
Strom	3.207	2.575	2.665	3.162	3.122	3.351	1.811	€/a
Heizung	8.787	8.270	8.258	8.652	8.918	9.200	10.654	€/a
Wasser	606	474	551	565	648	673	369	€/a
Summe	12.600	11.319	11.474	12.379	12.689	13.224	12.834	€/a

Verbrauchsdaten in der letzten Abrechnungsperiode sind nicht immer vollständig.

Die periodische Zuordnung der Verbrauchsdaten für Heizöl, Pellets und Flüssiggas erfolgt anteilig auf Basis der Rechnungsdaten.

* Wetterstation Flughafen Frankfurt am Main, 1991-2010

Quelle: <https://energiemanagement.stadt-frankfurt.de/>

Verbrauchswerte und Kosten aus EVU-Rechnungen

Gebäude	Kinderzentrum Paul-Schwerin-Straße (KiZ 32)		Bauherrenamt	48.1	Dez	11
Straße, Nr.	Paul-Schwerin-Straße	1	Stadtbezirk	570	OBZ	6
Nutzung	Kindertagesstätten		Bauwerkzuordnung	4400		

Nettoraumfläche (beheizt)

	2014	2015	2016	2017	2018	2019	2020	
NRF (beh.)	268	268	268	268	268	268	268	m ²

Witterungskorrekturfaktoren*: (> 1: warmes Jahr, < 1: kaltes Jahr)

	2014	2015	2016	2017	2018	2019	2020
Heizung	1,21	1,06	1,02	1,03	1,15	1,08	1,15

Verbrauchswerte (spezifisch und witterungsbereinigt)

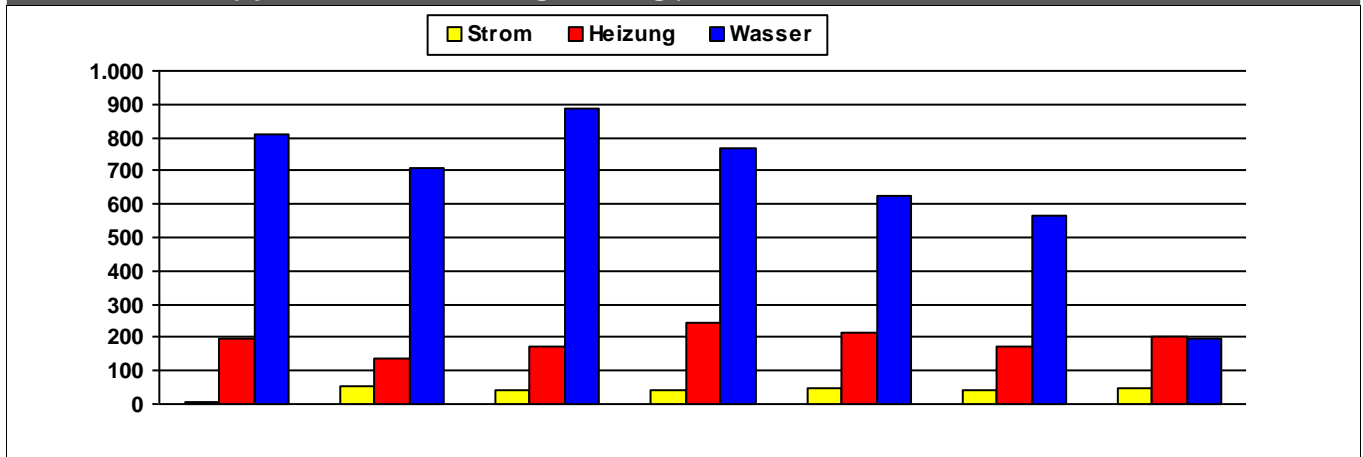

	2014	2015	2016	2017	2018	2019	2020	
Strom	8	51	41	39	47	43	48	kWh/m ² a
Heizung	196	136	172	241	212	173	201	kWh/m ² a
Wasser	808	706	890	766	628	565	194	l/m ² a

Kosten (absolut)

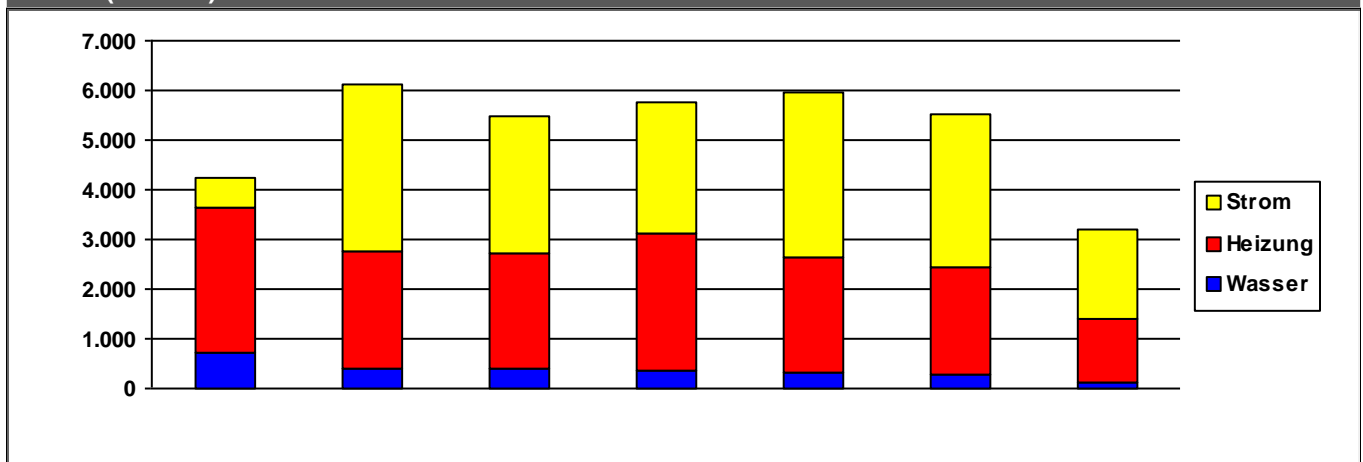

	2014	2015	2016	2017	2018	2019	2020	
Strom	583	3.364	2.768	2.651	3.314	3.115	1.804	€/a
Heizung	2.940	2.367	2.313	2.756	2.331	2.127	1.289	€/a
Wasser	706	407	399	357	313	297	103	€/a
Summe	4.230	6.138	5.480	5.764	5.958	5.539	3.196	€/a

Verbrauchsdaten in der letzten Abrechnungsperiode sind nicht immer vollständig.

Die periodische Zuordnung der Verbrauchsdaten für Heizöl, Pellets und Flüssiggas erfolgt anteilig auf Basis der Rechnungsdaten.

* Wetterstation Flughafen Frankfurt am Main, 1991-2010

Quelle: <https://energiemanagement.stadt-frankfurt.de/>

Verbrauchswerte und Kosten aus EVU-Rechnungen

Gebäude	Kinderzentrum Pestalozziplatz (KiZ 21)		Bauherrenamt	48.1	Dez	11
Straße, Nr.	Pestalozziplatz	1	Stadtbezirk	281	OBZ	4
Nutzung	Kindertagesstätten		Bauwerkzuordnung	4400		

Nettoraumfläche (beheizt)

	2014	2015	2016	2017	2018	2019	2020	
NRF (beh.)	1.114	1.114	1.114	1.114	1.114	1.114	1.114	m ²

Witterungskorrekturfaktoren*: (> 1: warmes Jahr, < 1: kaltes Jahr)

	2014	2015	2016	2017	2018	2019	2020
Heizung	1,21	1,06	1,02	1,03	1,15	1,08	1,15

Verbrauchswerte (spezifisch und witterungsbereinigt)

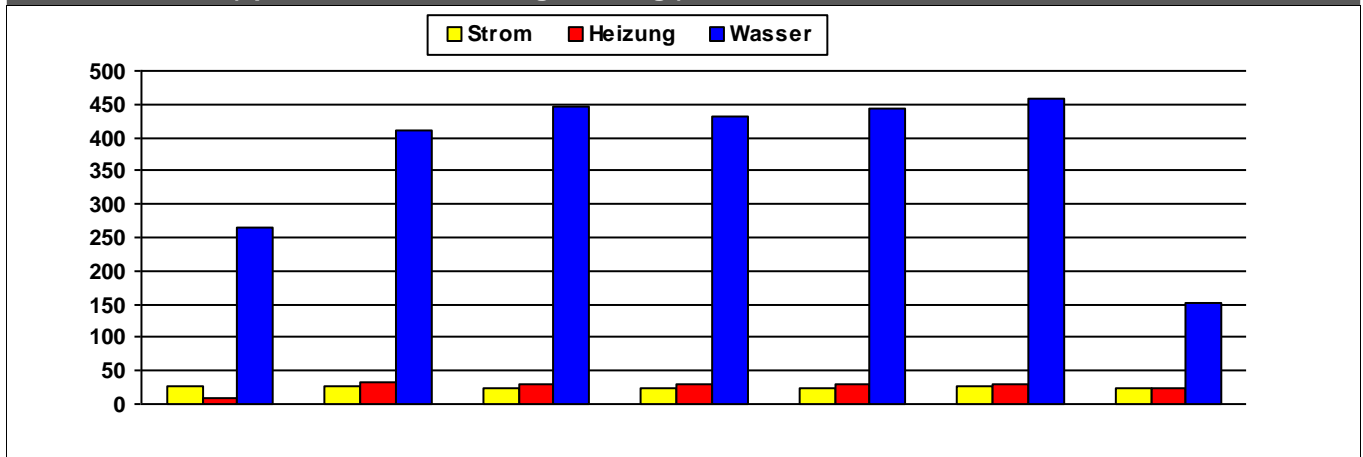

	2014	2015	2016	2017	2018	2019	2020	
Strom	26	26	25	23	22	26	23	kWh/m²a
Heizung	9	33	30	30	30	30	25	kWh/m²a
Wasser	264	412	446	433	445	457	151	l/m²a

Kosten (absolut)

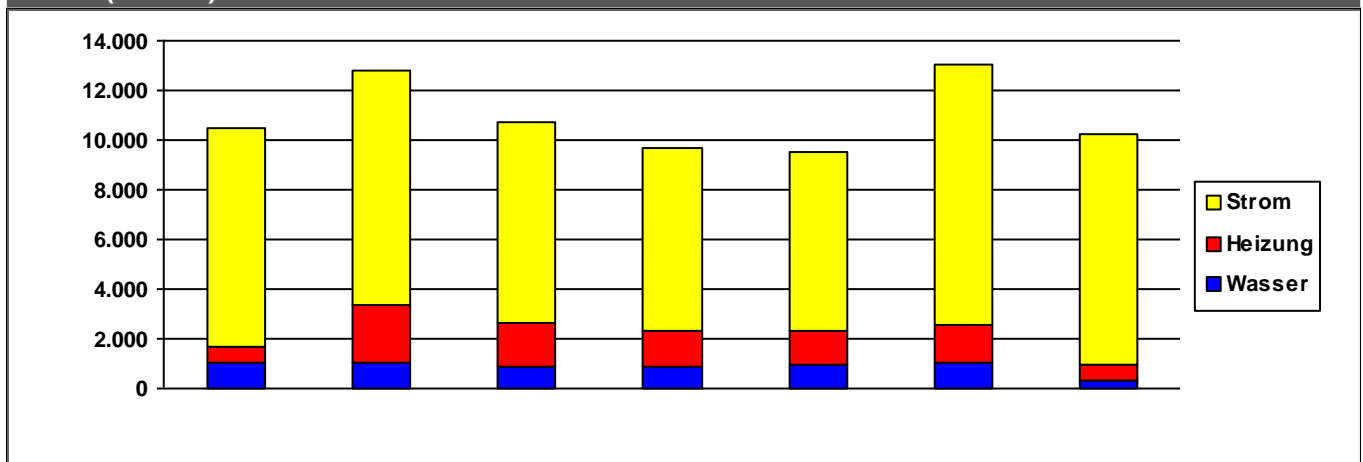

	2014	2015	2016	2017	2018	2019	2020	
Strom	8.823	9.401	8.121	7.317	7.189	10.464	9.302	€/a
Heizung	656	2.330	1.737	1.460	1.397	1.562	630	€/a
Wasser	1.014	1.059	882	883	952	1.013	336	€/a
Summe	10.494	12.789	10.740	9.660	9.538	13.038	10.267	€/a

Verbrauchsdaten in der letzten Abrechnungsperiode sind nicht immer vollständig.

Die periodische Zuordnung der Verbrauchsdaten für Heizöl, Pellets und Flüssiggas erfolgt anteilig auf Basis der Rechnungsdaten.

* Wetterstation Flughafen Frankfurt am Main, 1991-2010

Quelle: <https://energiemanagement.stadt-frankfurt.de/>

Verbrauchswerte und Kosten aus EVU-Rechnungen

Gebäude	Kinderzentrum Peter-Fischer-Allee (KiZ 53)		Bauherrenamt	48.1	Dez	11
Straße, Nr.	Peter-Fischer-Allee	25	Stadtbezirk	570	OBZ	6
Nutzung	Kindertagesstätten		Bauwerkzuordnung	4400		

Nettoraumfläche (beheizt)

	2014	2015	2016	2017	2018	2019	2020	
NRF (beh.)	1.316	1.316	1.316	1.316	1.316	1.316	1.316	m ²

Witterungskorrekturfaktoren*: (> 1: warmes Jahr, < 1: kaltes Jahr)

	2014	2015	2016	2017	2018	2019	2020
Heizung	1,21	1,06	1,02	1,03	1,15	1,08	1,15

Verbrauchswerte (spezifisch und witterungsbereinigt)

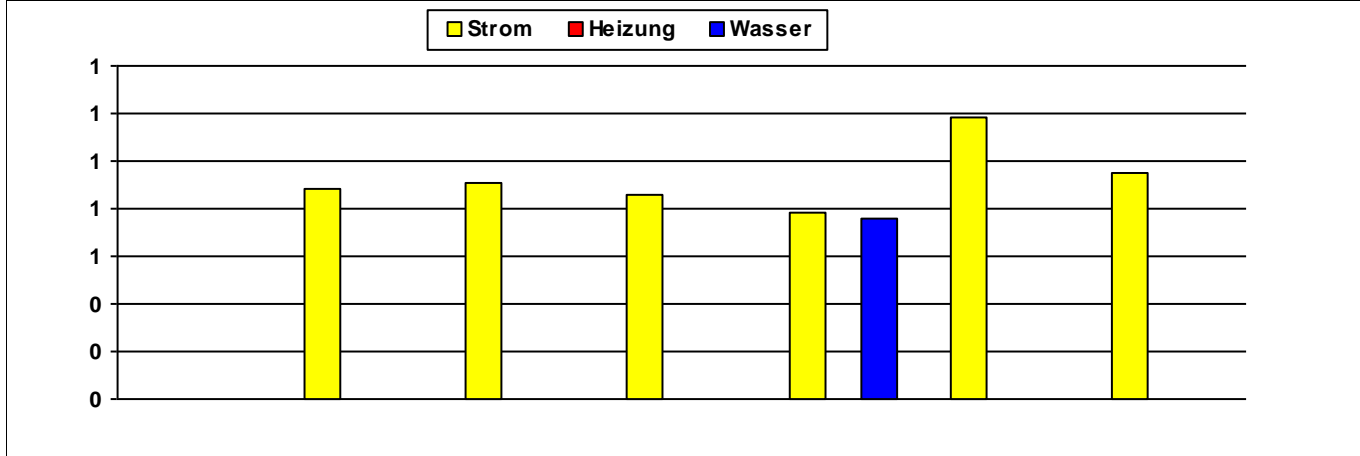

	2014	2015	2016	2017	2018	2019	2020	
Strom		1	1	1	1	1	1	kWh/m ² a
Heizung								kWh/m ² a
Wasser					1			l/m ² a

Kosten (absolut)

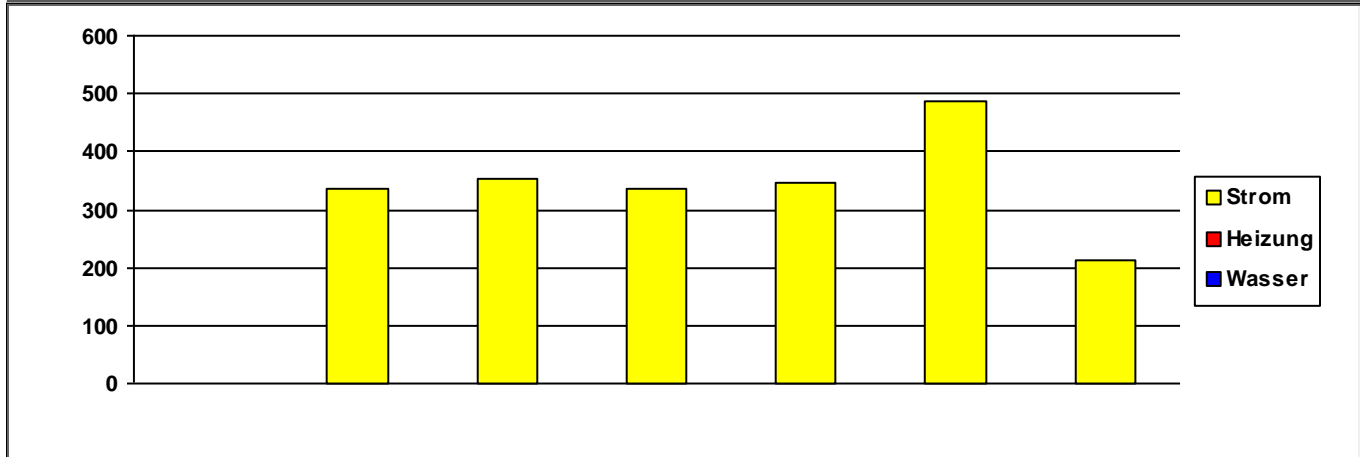

	2014	2015	2016	2017	2018	2019	2020	
Strom	0	337	354	336	345	485	213	€/a
Heizung	0	0	0	0	0	0	0	€/a
Wasser	0	0	0	0	0	0	0	€/a
Summe	0	337	354	336	346	485	213	€/a

Verbrauchsdaten in der letzten Abrechnungsperiode sind nicht immer vollständig.
Die periodische Zuordnung der Verbrauchsdaten für Heizöl, Pellets und Flüssiggas erfolgt anteilig auf Basis der Rechnungsdaten.

* Wetterstation Flughafen Frankfurt am Main, 1991-2010

Quelle: <https://energiemanagement.stadt-frankfurt.de/>

Verbrauchswerte und Kosten aus EVU-Rechnungen

Gebäude	Kinderzentrum Pfingstbornstraße (KiZ 31)		Bauherrenamt	48.1	Dez	11
Straße, Nr.	Pfingstbornstraße	70	Stadtbezirk	601	OBZ	6
Nutzung	Kindertagesstätten		Bauwerkzuordnung	4400		

Nettoraumfläche (beheizt)

	2014	2015	2016	2017	2018	2019	2020	
NRF (beh.)	0	0	0	0	0	0	0	m ²

Witterungskorrekturfaktoren*: (> 1: warmes Jahr, < 1: kaltes Jahr)

	2014	2015	2016	2017	2018	2019	2020
Heizung	1,21	1,06	1,02	1,03	1,15	1,08	1,15

Verbrauchswerte (spezifisch und witterungsbereinigt)

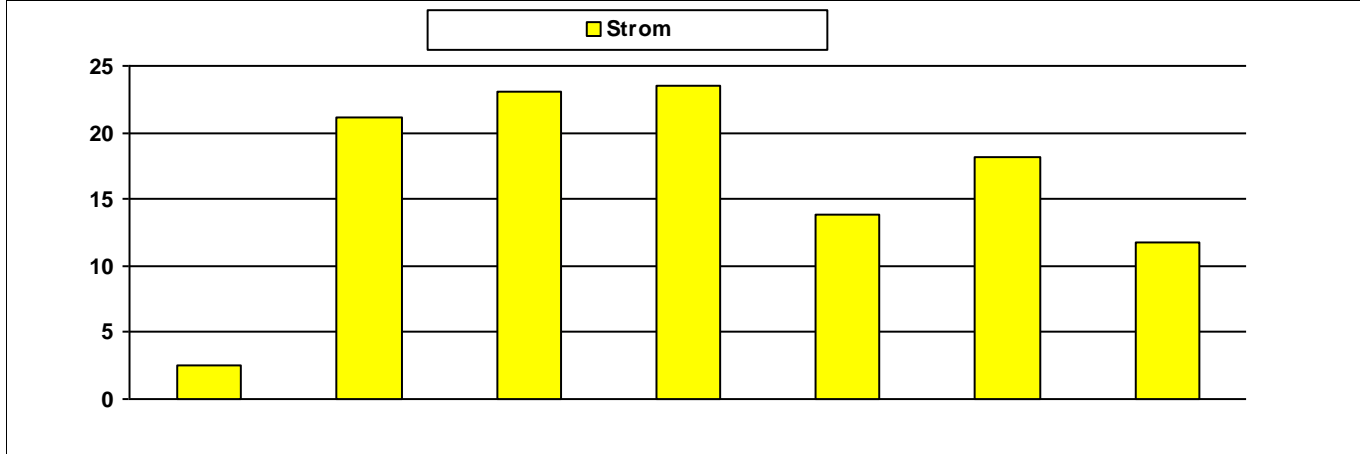

	2014	2015	2016	2017	2018	2019	2020	
Strom	2	21	23	23	14	18	12	MWh

Kosten (absolut)

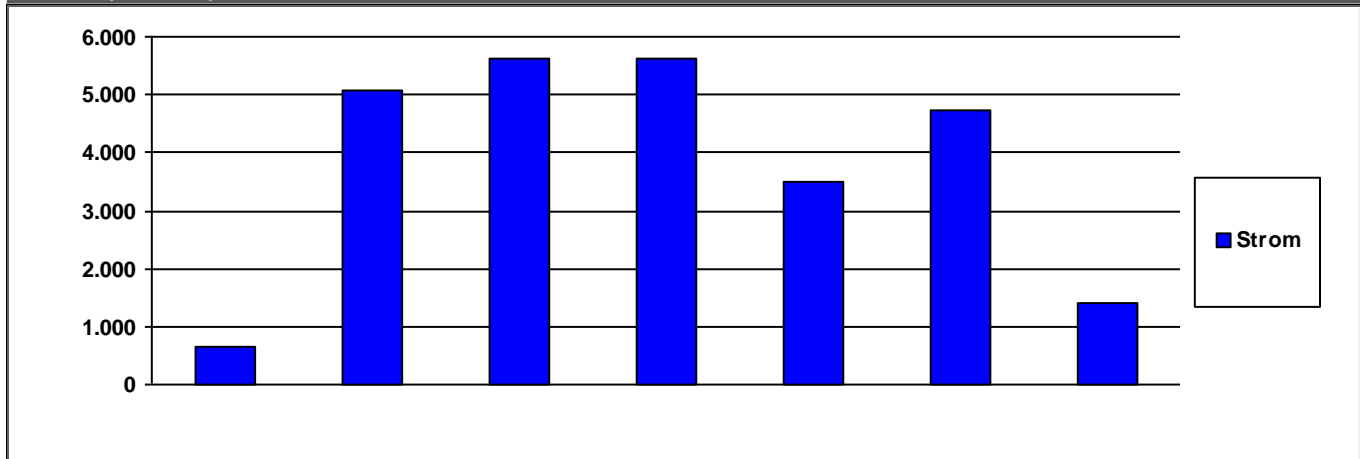

	2014	2015	2016	2017	2018	2019	2020	
Strom	639	5.079	5.616	5.626	3.505	4.717	1.396	€/a

	2014	2015	2016	2017	2018	2019	2020	
Summe	639	5.079	5.616	5.626	3.505	4.717	1.396	€/a

Verbrauchsdaten in der letzten Abrechnungsperiode sind nicht immer vollständig.
Die periodische Zuordnung der Verbrauchsdaten für Heizöl, Pellets und Flüssiggas erfolgt anteilig auf Basis der Rechnungsdaten.

* Wetterstation Flughafen Frankfurt am Main, 1991-2010

Quelle: <https://energiemanagement.stadt-frankfurt.de/>

Verbrauchswerte und Kosten aus EVU-Rechnungen

Gebäude	Kinderzentrum Praunheimer Hohl (KiZ 16)		Bauherrenamt	48.1	Dez	11
Straße, Nr.	Praunheimer Hohl	3	Stadtbezirk	423	OBZ	7
Nutzung	Kindertagesstätten		Bauwerkzuordnung	4400		

Nettoraumfläche (beheizt)

	2014	2015	2016	2017	2018	2019	2020	
NRF (beh.)	675	675	675	675	675	675	675	m ²

Witterungskorrekturfaktoren*: (> 1: warmes Jahr, < 1: kaltes Jahr)

	2014	2015	2016	2017	2018	2019	2020
Heizung	1,21	1,06	1,02	1,03	1,15	1,08	1,15

Verbrauchswerte (spezifisch und witterungsbereinigt)

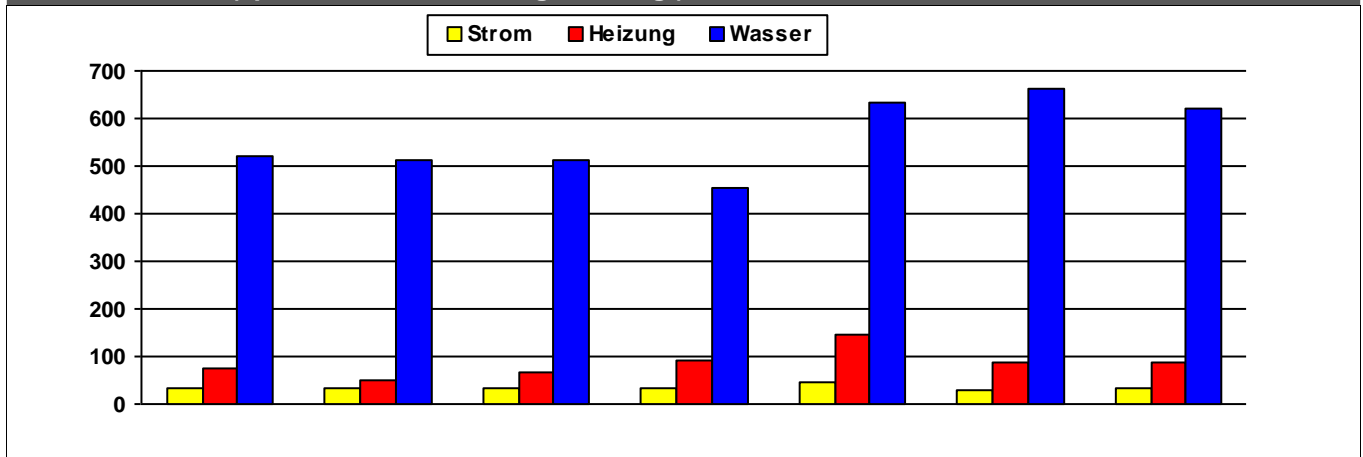

	2014	2015	2016	2017	2018	2019	2020	
Strom	33	33	34	35	48	28	34	kWh/m²a
Heizung	74	48	65	91	144	86	89	kWh/m²a
Wasser	522	511	514	453	634	662	622	l/m²a

Kosten (absolut)

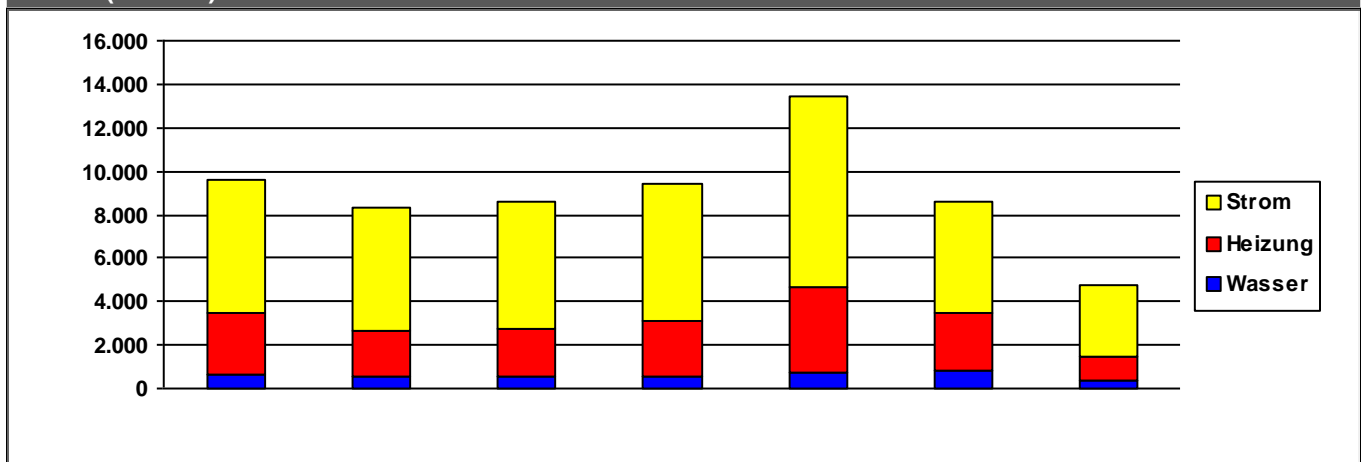

	2014	2015	2016	2017	2018	2019	2020	
Strom	6.173	5.728	5.784	6.269	8.790	5.116	3.264	€/a
Heizung	2.777	2.101	2.215	2.628	3.936	2.644	1.087	€/a
Wasser	670	528	569	516	739	807	377	€/a
Summe	9.620	8.357	8.568	9.414	13.465	8.567	4.728	€/a

Verbrauchsdaten in der letzten Abrechnungsperiode sind nicht immer vollständig.

Die periodische Zuordnung der Verbrauchsdaten für Heizöl, Pellets und Flüssiggas erfolgt anteilig auf Basis der Rechnungsdaten.

* Wetterstation Flughafen Frankfurt am Main, 1991-2010

Quelle: <https://energiemanagement.stadt-frankfurt.de/>

Verbrauchswerte und Kosten aus EVU-Rechnungen

Gebäude	Kinderzentrum Rendeler Straße (KiZ 126)		Bauherrenamt	48.1	Dez	11
Straße, Nr.	Rendeler Straße	9	Stadtbezirk	272	OBZ	4
Nutzung	Kindertagesstätten		Bauwerkzuordnung	4400		

Nettoraumfläche (beheizt)

	2014	2015	2016	2017	2018	2019	2020	
NRF (beh.)	817	817	817	817	817	817	817	m ²

Witterungskorrekturfaktoren*: (> 1: warmes Jahr, < 1: kaltes Jahr)

	2014	2015	2016	2017	2018	2019	2020
Heizung	1,21	1,06	1,02	1,03	1,15	1,08	1,15

Verbrauchswerte (spezifisch und witterungsbereinigt)

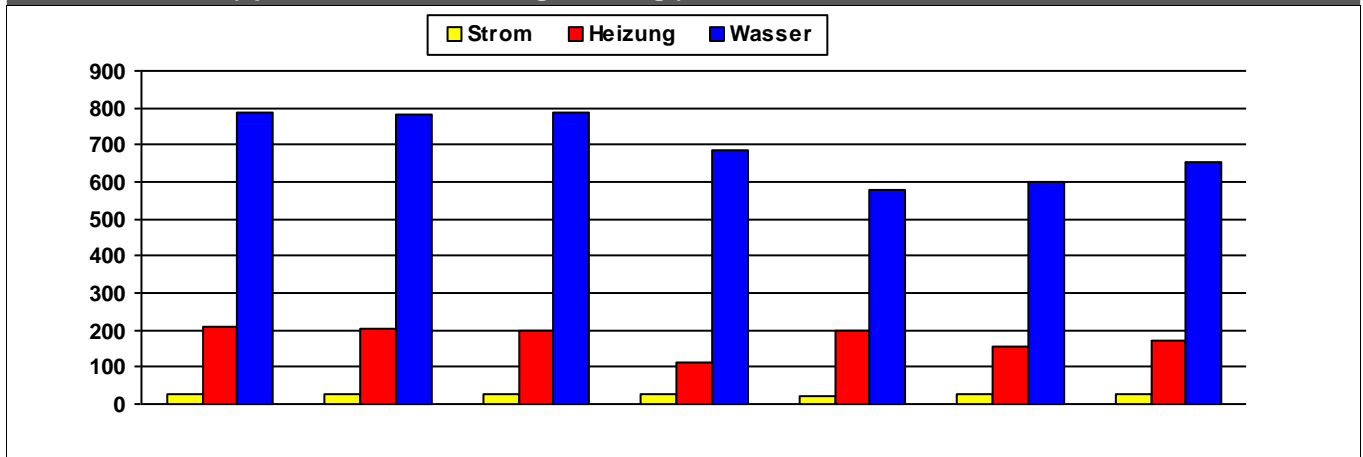

	2014	2015	2016	2017	2018	2019	2020	
Strom	25	26	26	29	24	25	24	kWh/m ² a
Heizung	207	202	198	110	197	156	172	kWh/m ² a
Wasser	789	785	787	688	576	602	654	l/m ² a

Kosten (absolut)

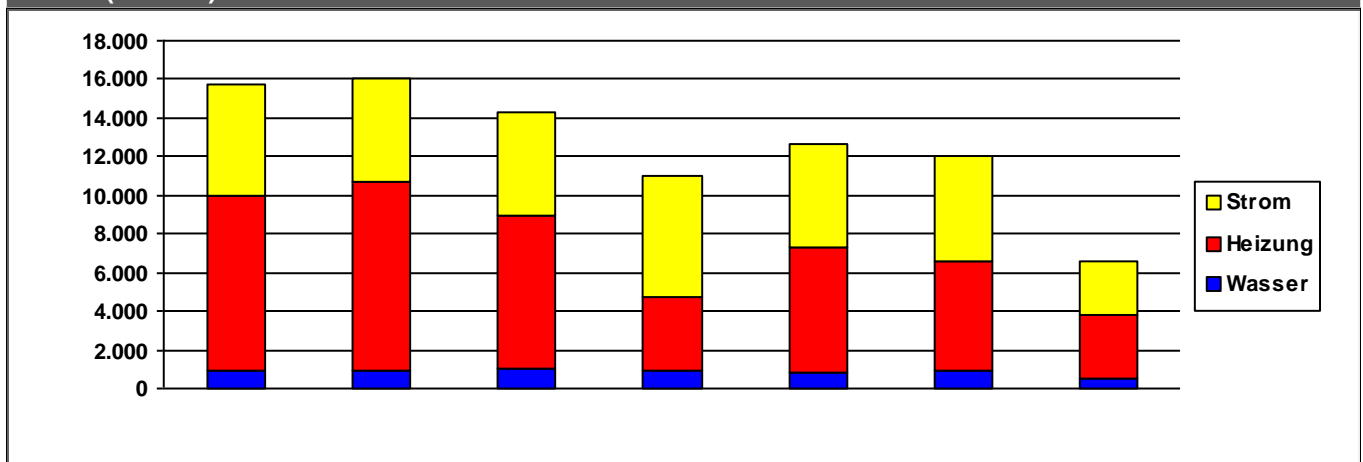

	2014	2015	2016	2017	2018	2019	2020	
Strom	5.779	5.300	5.442	6.311	5.385	5.452	2.865	€/a
Heizung	9.033	9.741	7.880	3.801	6.494	5.742	3.300	€/a
Wasser	951	956	1.027	921	813	885	466	€/a
Summe	15.764	15.997	14.348	11.032	12.692	12.079	6.631	€/a

Verbrauchsdaten in der letzten Abrechnungsperiode sind nicht immer vollständig.

Die periodische Zuordnung der Verbrauchsdaten für Heizöl, Pellets und Flüssiggas erfolgt anteilig auf Basis der Rechnungsdaten.

* Wetterstation Flughafen Frankfurt am Main, 1991-2010

Quelle: <https://energiemanagement.stadt-frankfurt.de/>

Verbrauchswerte und Kosten aus EVU-Rechnungen

Gebäude	Kinderzentrum Scheidswaldstraße (KiZ 144)		Bauherrenamt	48.1	Dez	11
Straße, Nr.	Scheidswaldstraße	32	Stadtbezirk	252	OBZ	4
Nutzung	Kinderkrippen		Bauwerkzuordnung	4411		

Nettoraumfläche (beheizt)

	2014	2015	2016	2017	2018	2019	2020	
NRF (beh.)	3.738	3.738	3.738	3.738	3.738	3.738	3.738	m ²

Witterungskorrekturfaktoren*: (> 1: warmes Jahr, < 1: kaltes Jahr)

	2014	2015	2016	2017	2018	2019	2020
Heizung	1,21	1,06	1,02	1,03	1,15	1,08	1,15

Verbrauchswerte (spezifisch und witterungsbereinigt)

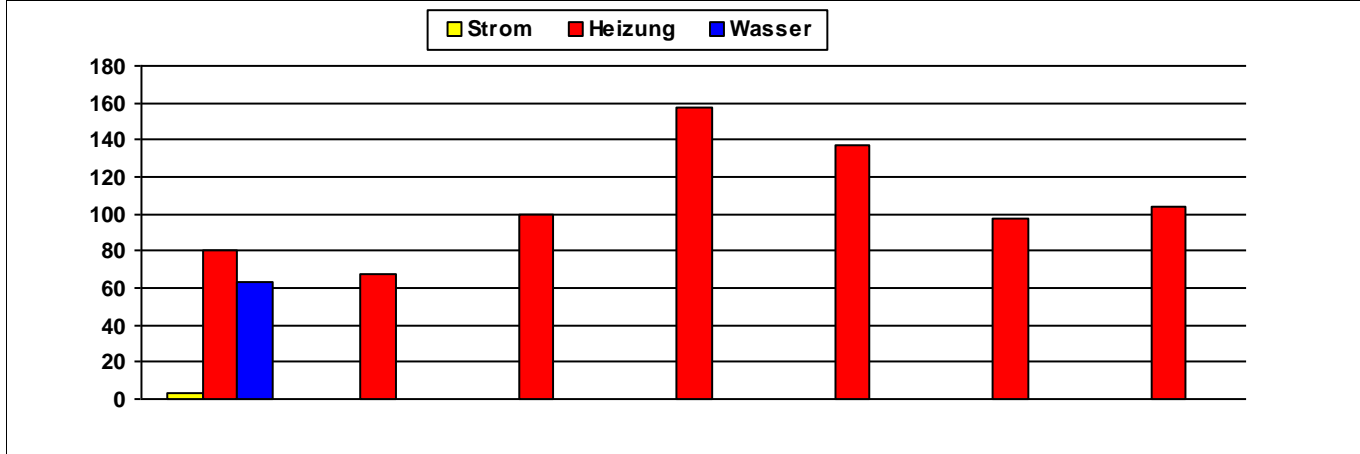

	2014	2015	2016	2017	2018	2019	2020	
Strom	3							kWh/m²a
Heizung	80	67	99	157	137	97	104	kWh/m²a
Wasser	63							l/m²a

Kosten (absolut)

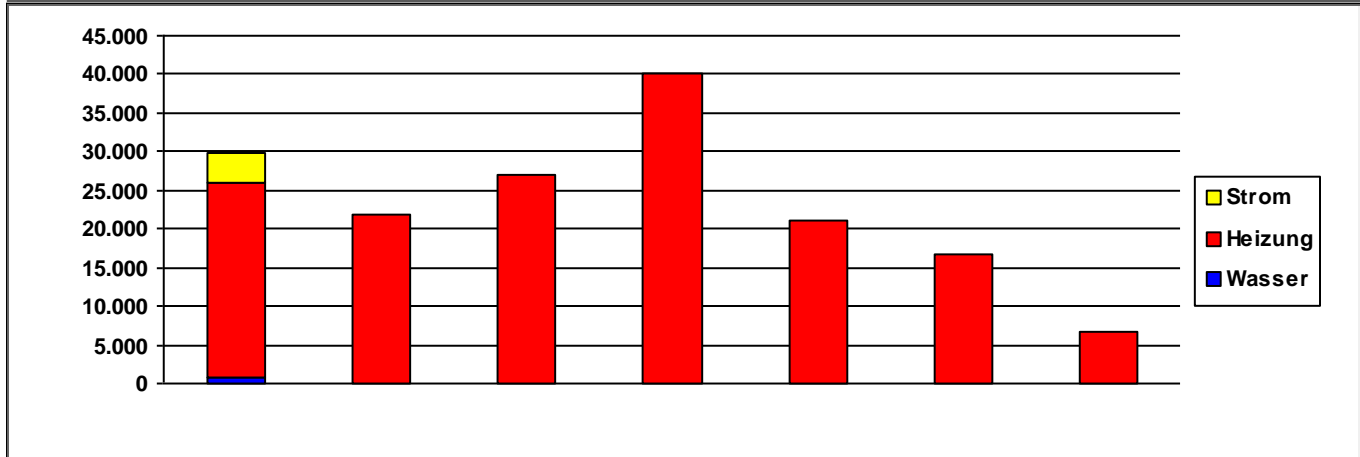

	2014	2015	2016	2017	2018	2019	2020	
Strom	3.901	0	0	48	0	0	0	€/a
Heizung	25.203	21.826	26.919	40.099	21.171	16.699	6.616	€/a
Wasser	817	0	0	0	0	0	0	€/a
Summe	29.921	21.826	26.919	40.146	21.171	16.699	6.616	€/a

Verbrauchsdaten in der letzten Abrechnungsperiode sind nicht immer vollständig.

Die periodische Zuordnung der Verbrauchsdaten für Heizöl, Pellets und Flüssiggas erfolgt anteilig auf Basis der Rechnungsdaten.

* Wetterstation Flughafen Frankfurt am Main, 1991-2010

Quelle: <https://energiemanagement.stadt-frankfurt.de/>

Verbrauchswerte und Kosten aus EVU-Rechnungen

Gebäude	Kinderzentrum Schneidhainer Straße (KiZ 54)		Bauherrenamt	48.1	Dez	11
Straße, Nr.	Schneidhainer Straße	41	Stadtbezirk	165	OBZ	1
Nutzung	Kindertagesstätten		Bauwerkzuordnung	4400		

Nettoraumfläche (beheizt)

	2014	2015	2016	2017	2018	2019	2020	
NRF (beh.)	426	426	427	0	496	1.192	1.192	m ²

Witterungskorrekturfaktoren*: (> 1: warmes Jahr, < 1: kaltes Jahr)

	2014	2015	2016	2017	2018	2019	2020
Heizung	1,21	1,06	1,02	1,03	1,15	1,08	1,15

Verbrauchswerte (spezifisch und witterungsbereinigt)

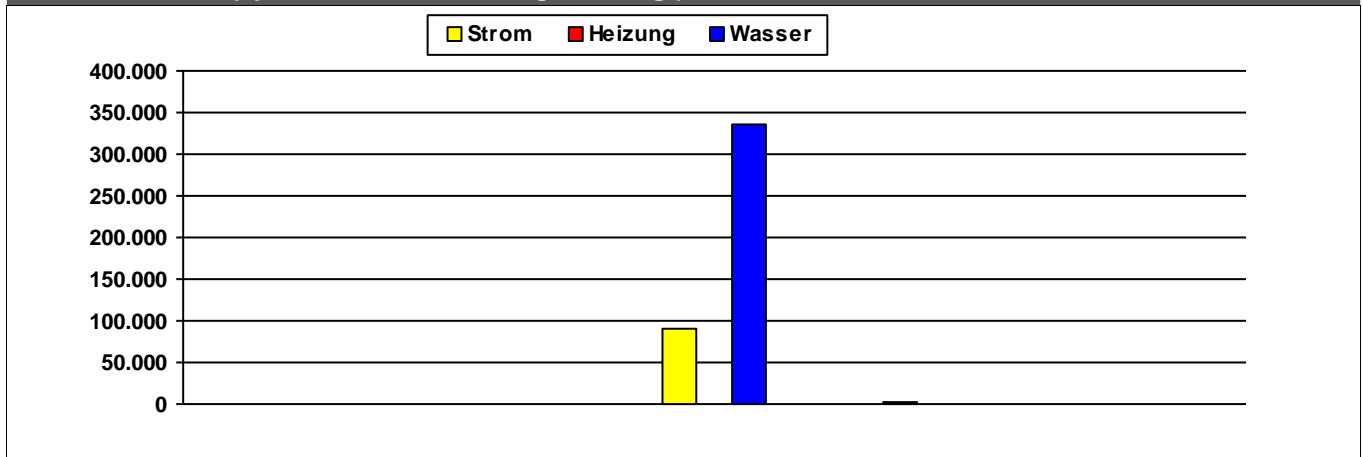

	2014	2015	2016	2017	2018	2019	2020	
Strom	39	50	136	90.346	204	85	28	kWh/m ² a
Heizung	258	228	45		93	46	16	kWh/m ² a
Wasser	774	696	449	336.276	1.460	850	237	l/m ² a

Kosten (absolut)

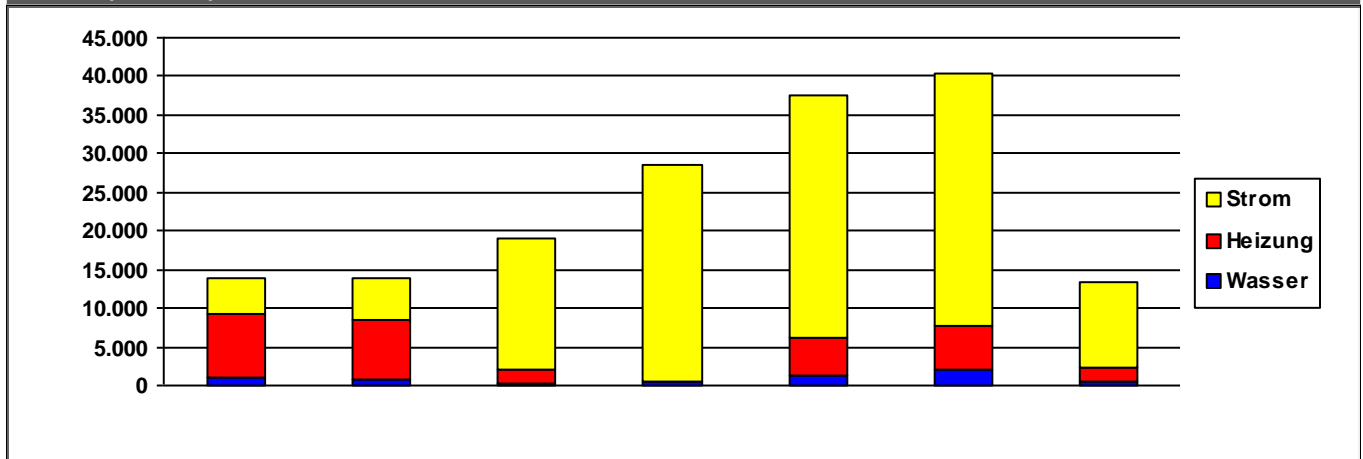

	2014	2015	2016	2017	2018	2019	2020	
Strom	4.593	5.474	16.981	27.823	31.548	32.645	10.941	€/a
Heizung	8.168	7.848	1.580	0	4.698	5.780	1.892	€/a
Wasser	1.069	662	356	627	1.388	1.972	551	€/a
Summe	13.831	13.985	18.917	28.450	37.635	40.398	13.384	€/a

Verbrauchsdaten in der letzten Abrechnungsperiode sind nicht immer vollständig.

Die periodische Zuordnung der Verbrauchsdaten für Heizöl, Pellets und Flüssiggas erfolgt anteilig auf Basis der Rechnungsdaten.

* Wetterstation Flughafen Frankfurt am Main, 1991-2010

Quelle: <https://energiemanagement.stadt-frankfurt.de/>

Verbrauchswerte und Kosten aus EVU-Rechnungen

Gebäude	Kinderzentrum Schwarzburgstraße (KiZ 103)		Bauherrenamt	48.1	Dez	11
Straße, Nr.	Schwarzburgstraße	27	Stadtbezirk	212	OBZ	3
Nutzung	Kindertagesstätten		Bauwerkzuordnung	4400		

Nettoraumfläche (beheizt)

	2014	2015	2016	2017	2018	2019	2020	
NRF (beh.)	686	686	686	686	686	686	686	m ²

Witterungskorrekturfaktoren*: (> 1: warmes Jahr, < 1: kaltes Jahr)

	2014	2015	2016	2017	2018	2019	2020
Heizung	1,21	1,06	1,02	1,03	1,15	1,08	1,15

Verbrauchswerte (spezifisch und witterungsbereinigt)

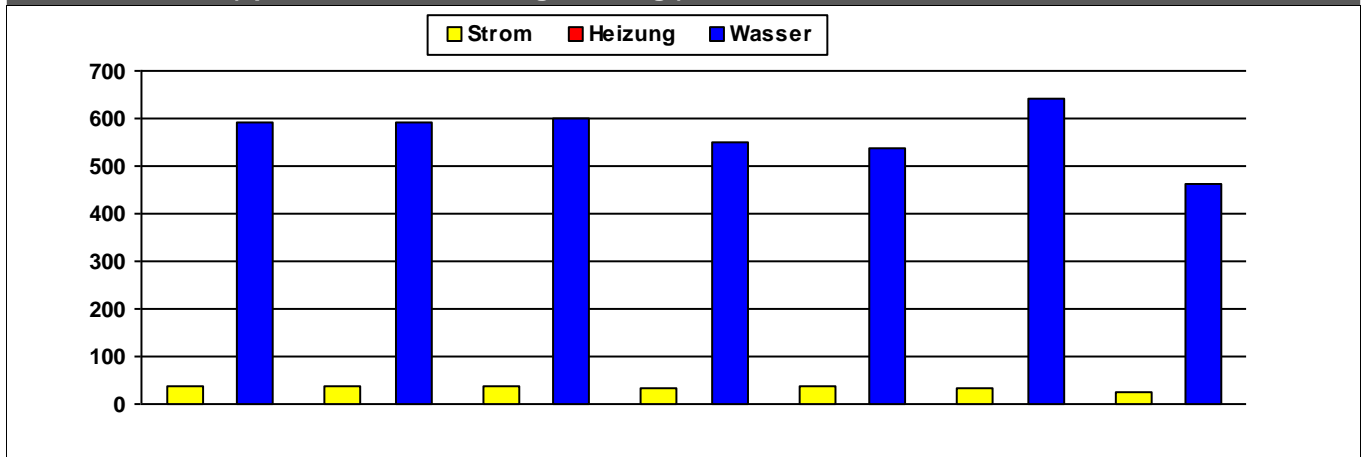

	2014	2015	2016	2017	2018	2019	2020	
Strom	37	37	36	35	36	35	23	kWh/m²a
Heizung								kWh/m²a
Wasser	591	591	600	551	537	643	462	l/m²a

Kosten (absolut)

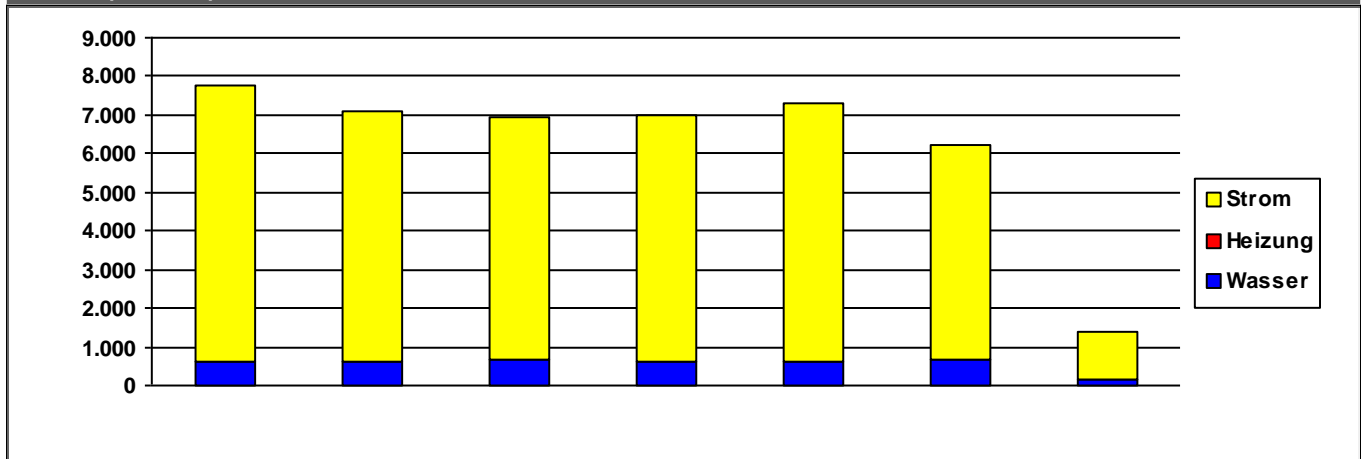

	2014	2015	2016	2017	2018	2019	2020	
Strom	7.166	6.452	6.303	6.368	6.685	5.546	1.255	€/a
Heizung	0	0	0	0	0	0	0	€/a
Wasser	597	623	662	634	642	657	149	€/a
Summe	7.764	7.074	6.965	7.002	7.327	6.202	1.404	€/a

Kommentare

Heizung wird von der Schwarzburgschule mit Wärme versorgt

Verbrauchsdaten in der letzten Abrechnungsperiode sind nicht immer vollständig.

Die periodische Zuordnung der Verbrauchsdaten für Heizöl, Pellets und Flüssiggas erfolgt anteilig auf Basis der Rechnungsdaten.

* Wetterstation Flughafen Frankfurt am Main, 1991-2010

Quelle: <https://energiemanagement.stadt-frankfurt.de/>

Verbrauchswerte und Kosten aus EVU-Rechnungen

Gebäude	Kinderzentrum Schweinfurter Weg (KiZ 114)		Bauherrenamt	48.1	Dez	11
Straße, Nr.	Schweinfurter Weg	78	Stadtbezirk	332	OBZ	5
Nutzung	Kindertagesstätten		Bauwerkzuordnung	4400		

Nettoraumfläche (beheizt)

	2014	2015	2016	2017	2018	2019	2020	
NRF (beh.)	769	769	769	769	769	769	769	m ²

Witterungskorrekturfaktoren*: (> 1: warmes Jahr, < 1: kaltes Jahr)

	2014	2015	2016	2017	2018	2019	2020
Heizung	1,21	1,06	1,02	1,03	1,15	1,08	1,15

Verbrauchswerte (spezifisch und witterungsbereinigt)

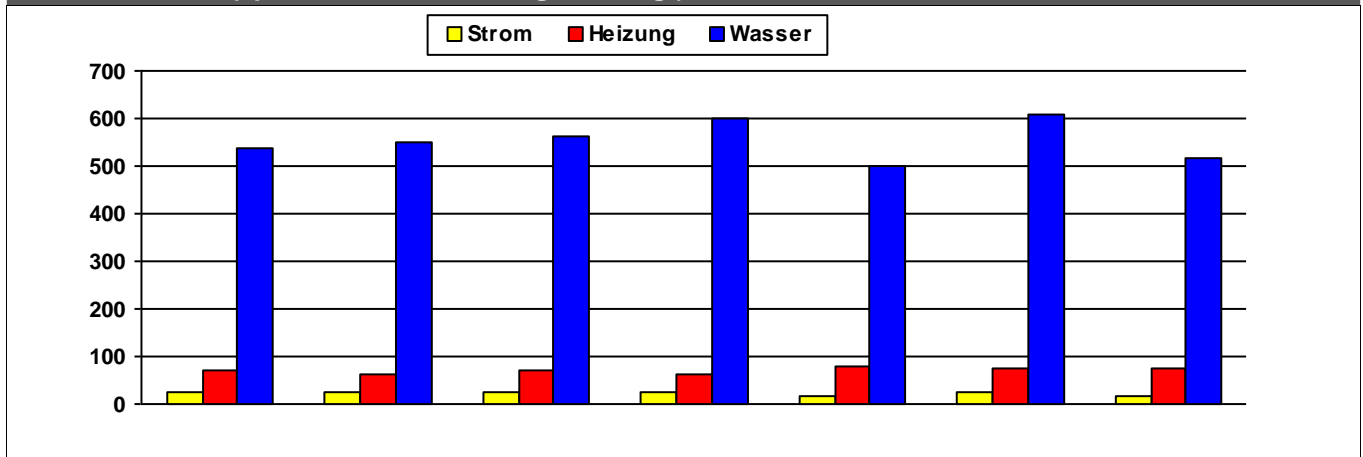

	2014	2015	2016	2017	2018	2019	2020	
Strom	25	24	27	26	18	25	18	kWh/m²a
Heizung	72	63	69	64	80	75	75	kWh/m²a
Wasser	538	552	562	601	498	609	515	l/m²a

Kosten (absolut)

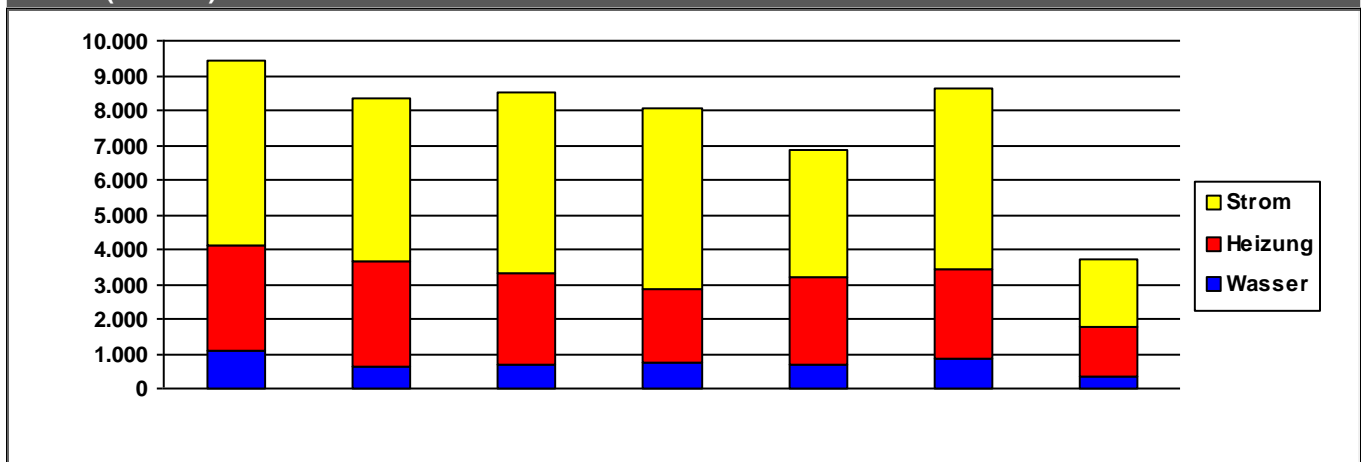

	2014	2015	2016	2017	2018	2019	2020	
Strom	5.327	4.701	5.198	5.233	3.708	5.154	1.984	€/a
Heizung	3.058	2.998	2.620	2.071	2.509	2.613	1.376	€/a
Wasser	1.060	643	700	763	668	843	371	€/a
Summe	9.445	8.341	8.519	8.067	6.884	8.610	3.732	€/a

Verbrauchsdaten in der letzten Abrechnungsperiode sind nicht immer vollständig.

Die periodische Zuordnung der Verbrauchsdaten für Heizöl, Pellets und Flüssiggas erfolgt anteilig auf Basis der Rechnungsdaten.

* Wetterstation Flughafen Frankfurt am Main, 1991-2010

Quelle: <https://energiemanagement.stadt-frankfurt.de/>

Verbrauchswerte und Kosten aus EVU-Rechnungen

Gebäude	Kinderzentrum Seilerstraße (KiZ 81)		Bauherrenamt	48.1	Dez	11
Straße, Nr.	Seilerstraße	8	Stadtbezirk	70	OBZ	1
Nutzung	Kindertagesstätten		Bauwerkzuordnung	4400		

Nettoraumfläche (beheizt)

	2014	2015	2016	2017	2018	2019	2020	
NRF (beh.)	274	274	274	274	274	274	274	m ²

Witterungskorrekturfaktoren*: (> 1: warmes Jahr, < 1: kaltes Jahr)

	2014	2015	2016	2017	2018	2019	2020
Heizung	1,21	1,06	1,02	1,03	1,15	1,08	1,15

Verbrauchswerte (spezifisch und witterungsbereinigt)

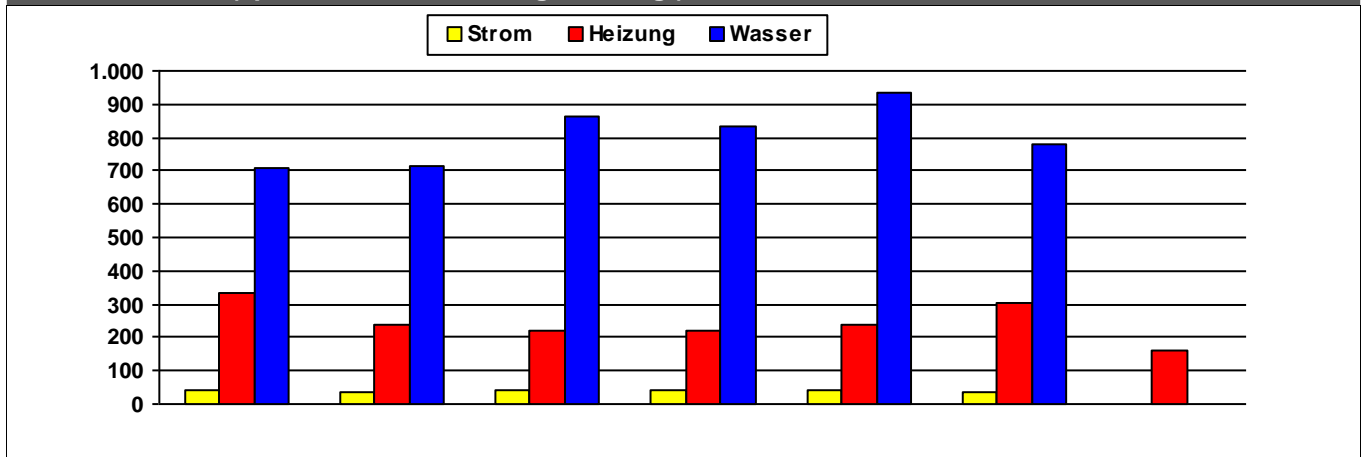

	2014	2015	2016	2017	2018	2019	2020	
Strom	40	36	42	41	42	35		kWh/m²a
Heizung	332	238	222	220	240	305	161	kWh/m²a
Wasser	709	714	865	836	934	777		l/m²a

Kosten (absolut)

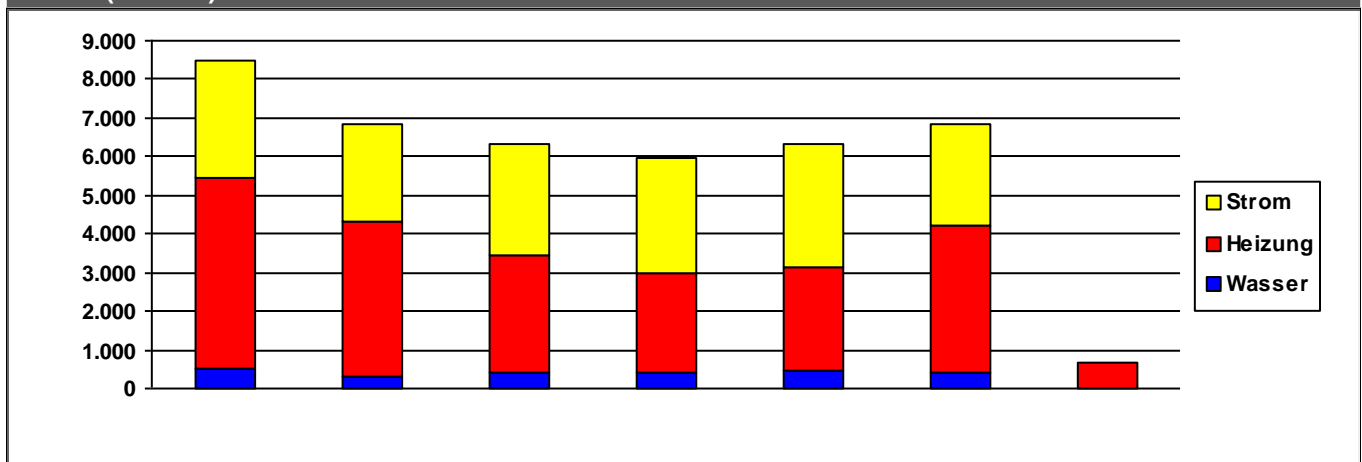

	2014	2015	2016	2017	2018	2019	2020	
Strom	3.031	2.543	2.879	2.965	3.146	2.635	0	€/a
Heizung	4.954	3.987	3.023	2.588	2.704	3.792	673	€/a
Wasser	511	313	399	395	458	404	0	€/a
Summe	8.496	6.843	6.301	5.948	6.309	6.830	673	€/a

Verbrauchsdaten in der letzten Abrechnungsperiode sind nicht immer vollständig.

Die periodische Zuordnung der Verbrauchsdaten für Heizöl, Pellets und Flüssiggas erfolgt anteilig auf Basis der Rechnungsdaten.

* Wetterstation Flughafen Frankfurt am Main, 1991-2010

Quelle: <https://energiemanagement.stadt-frankfurt.de/>

Verbrauchswerte und Kosten aus EVU-Rechnungen

Gebäude	Kinderzentrum Siemensstraße (KiZ 123)		Bauherrenamt	48.1	Dez	11
Straße, Nr.	Siemensstraße	21	Stadtbezirk	331	OBZ	5
Nutzung	Kindertagesstätten		Bauwerkzuordnung	4400		

Nettoraumfläche (beheizt)

	2014	2015	2016	2017	2018	2019	2020	
NRF (beh.)	731	731	731	731	731	731	731	m ²

Witterungskorrekturfaktoren*: (> 1: warmes Jahr, < 1: kaltes Jahr)

	2014	2015	2016	2017	2018	2019	2020
Heizung	1,21	1,06	1,02	1,03	1,15	1,08	1,15

Verbrauchswerte (spezifisch und witterungsbereinigt)

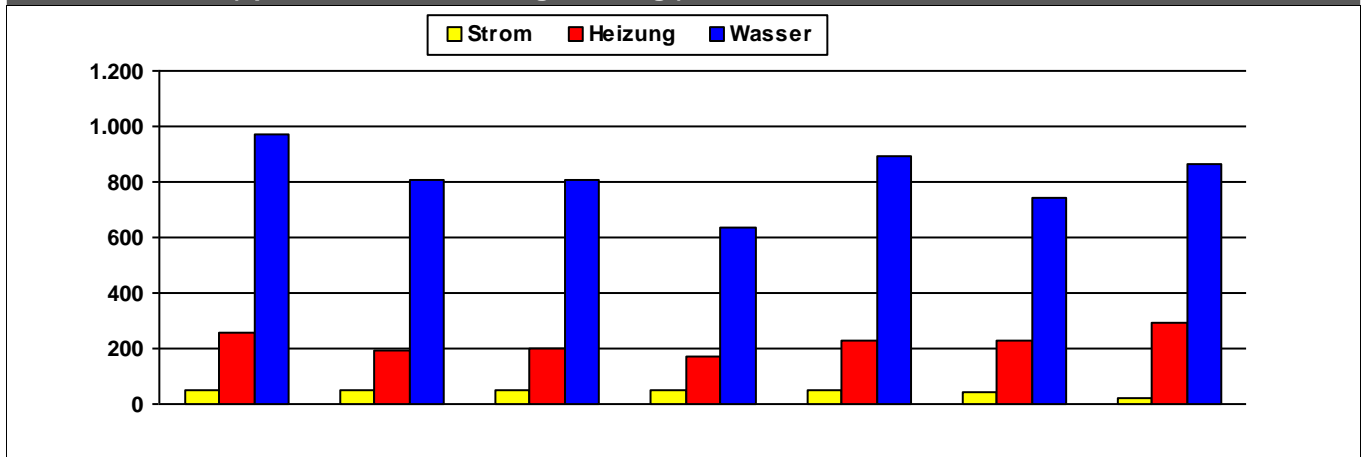

	2014	2015	2016	2017	2018	2019	2020	
Strom	48	50	49	49	52	43	21	kWh/m ² a
Heizung	255	192	198	172	229	230	296	kWh/m ² a
Wasser	969	808	810	639	896	741	865	l/m ² a

Kosten (absolut)

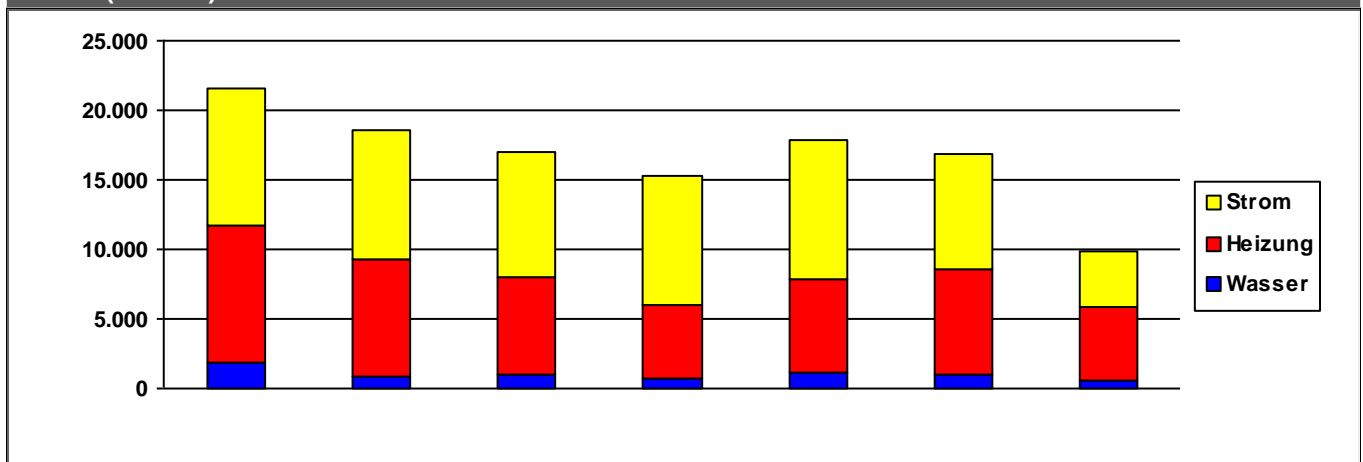

	2014	2015	2016	2017	2018	2019	2020	
Strom	9.790	9.286	8.959	9.216	10.027	8.389	3.886	€/a
Heizung	9.878	8.393	7.089	5.267	6.760	7.561	5.324	€/a
Wasser	1.845	883	948	771	1.126	971	579	€/a
Summe	21.512	18.562	16.996	15.253	17.913	16.921	9.790	€/a

Verbrauchsdaten in der letzten Abrechnungsperiode sind nicht immer vollständig.

Die periodische Zuordnung der Verbrauchsdaten für Heizöl, Pellets und Flüssiggas erfolgt anteilig auf Basis der Rechnungsdaten.

* Wetterstation Flughafen Frankfurt am Main, 1991-2010

Quelle: <https://energiemanagement.stadt-frankfurt.de/>

Verbrauchswerte und Kosten aus EVU-Rechnungen

Gebäude	Kinderzentrum Siesmayerstraße (KiZ 112)		Bauherrenamt	48.1	Dez	11
Straße, Nr.	Siesmayerstraße	66	Stadtbezirk	191	OBZ	2
Nutzung	Kindertagesstätten		Bauwerkzuordnung	4400		

Nettoraumfläche (beheizt)

	2014	2015	2016	2017	2018	2019	2020	
NRF (beh.)	769	769	769	769	769	769	769	m ²

Witterungskorrekturfaktoren*: (> 1: warmes Jahr, < 1: kaltes Jahr)

	2014	2015	2016	2017	2018	2019	2020
Heizung	1,21	1,06	1,02	1,03	1,15	1,08	1,15

Verbrauchswerte (spezifisch und witterungsbereinigt)

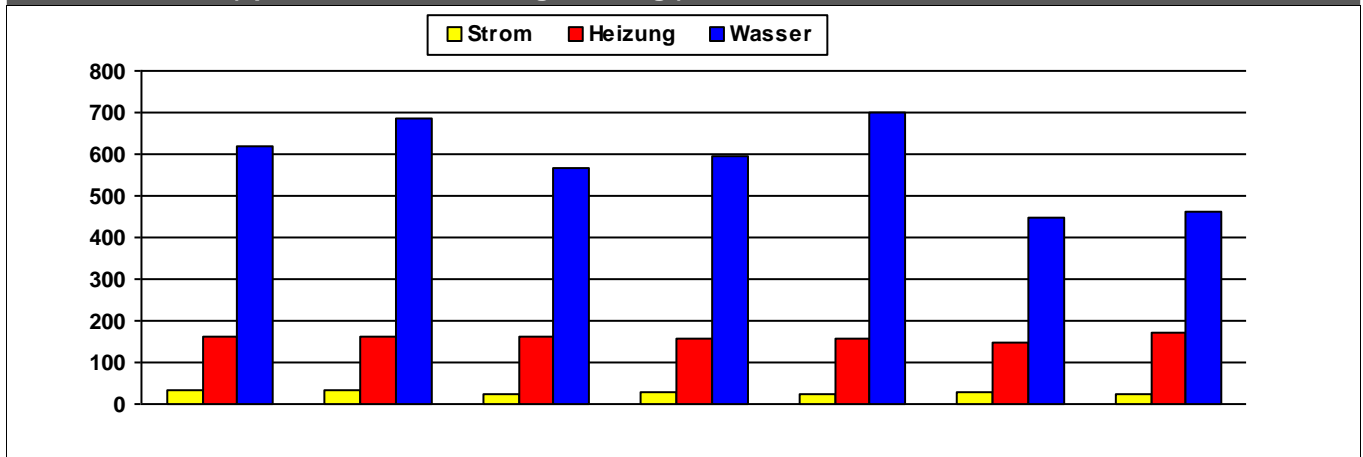

	2014	2015	2016	2017	2018	2019	2020	
Strom	31	32	25	28	24	27	23	kWh/m²a
Heizung	164	160	163	155	156	148	170	kWh/m²a
Wasser	620	687	568	596	702	450	463	l/m²a

Kosten (absolut)

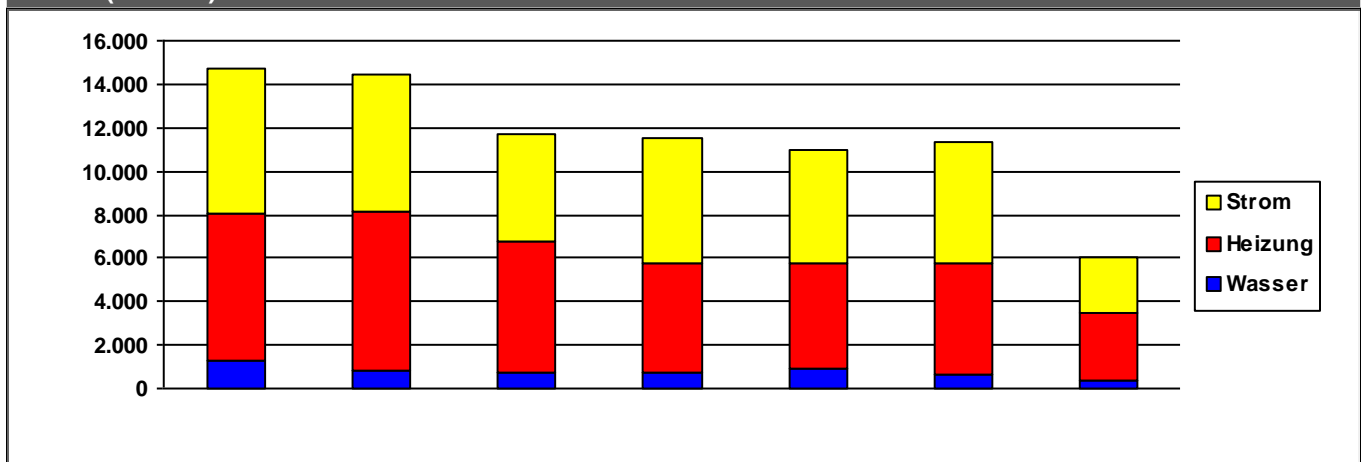

	2014	2015	2016	2017	2018	2019	2020	
Strom	6.716	6.289	4.926	5.786	5.149	5.578	2.592	€/a
Heizung	6.763	7.364	6.075	4.985	4.867	5.138	3.128	€/a
Wasser	1.270	793	708	757	927	633	323	€/a
Summe	14.749	14.447	11.709	11.528	10.943	11.349	6.043	€/a

Verbrauchsdaten in der letzten Abrechnungsperiode sind nicht immer vollständig.

Die periodische Zuordnung der Verbrauchsdaten für Heizöl, Pellets und Flüssiggas erfolgt anteilig auf Basis der Rechnungsdaten.

* Wetterstation Flughafen Frankfurt am Main, 1991-2010

Quelle: <https://energiemanagement.stadt-frankfurt.de/>

Verbrauchswerte und Kosten aus EVU-Rechnungen

Gebäude	Kinderzentrum Sigmund-Freud-Straße (KiZ 117)		Bauherrenamt	48.1	Dez	11
Straße, Nr.	Sigmund-Freud-Straße	78	Stadtbezirk	461	OBZ	10
Nutzung	Kindertagesstätten		Bauwerkzuordnung	4400		

Nettoraumfläche (beheizt)

	2014	2015	2016	2017	2018	2019	2020	
NRF (beh.)	764	764	764	764	764	764	764	m ²

Witterungskorrekturfaktoren*: (> 1: warmes Jahr, < 1: kaltes Jahr)

	2014	2015	2016	2017	2018	2019	2020
Heizung	1,21	1,06	1,02	1,03	1,15	1,08	1,15

Verbrauchswerte (spezifisch und witterungsbereinigt)

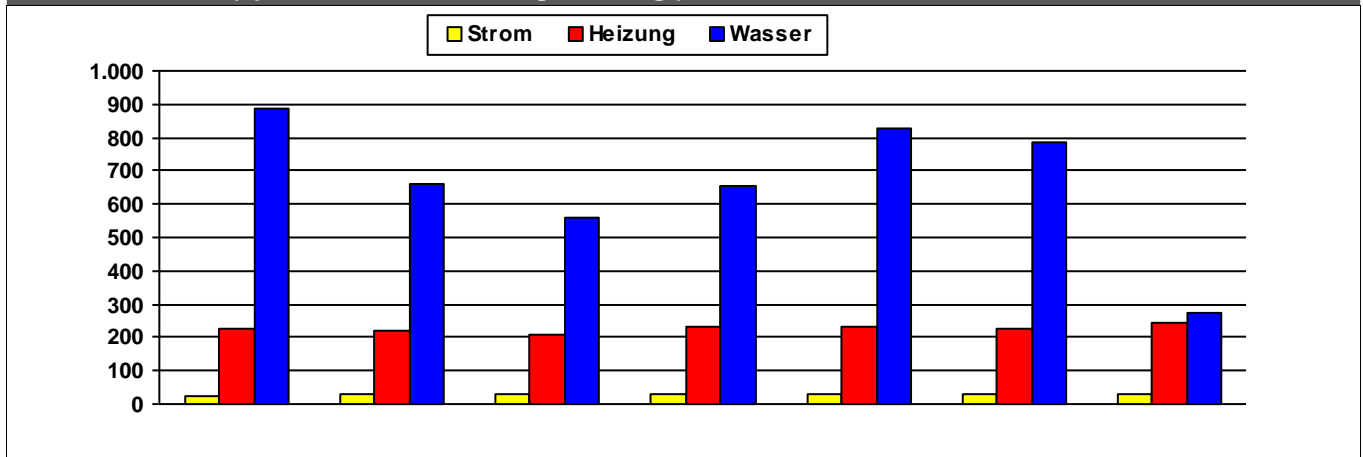

	2014	2015	2016	2017	2018	2019	2020	
Strom	25	27	28	31	29	29	29	kWh/m²a
Heizung	226	219	207	232	232	225	244	kWh/m²a
Wasser	887	662	560	656	828	786	275	l/m²a

Kosten (absolut)

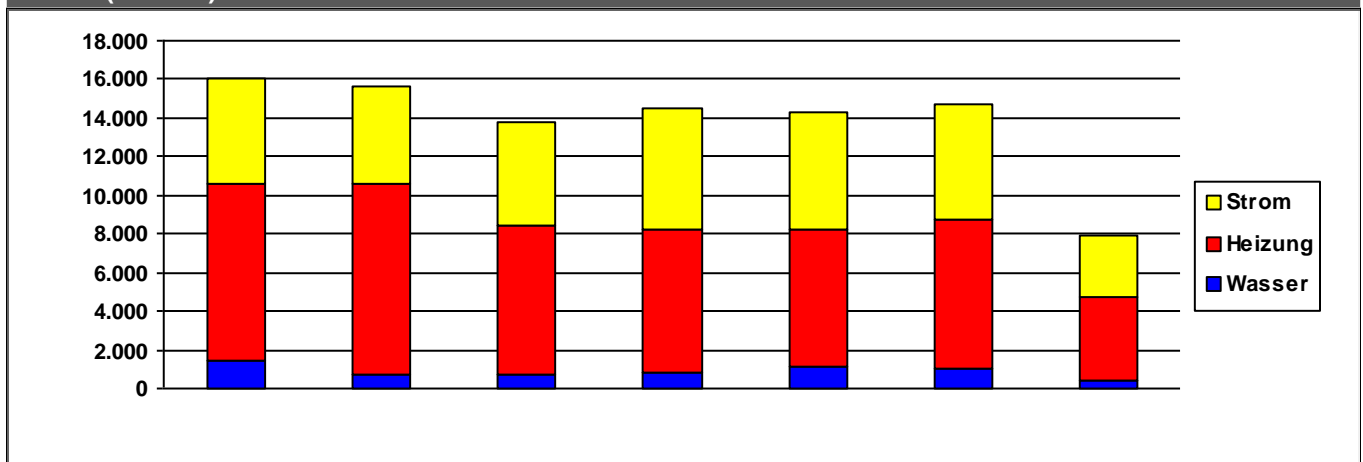

	2014	2015	2016	2017	2018	2019	2020	
Strom	5.441	5.076	5.363	6.275	6.006	5.986	3.195	€/a
Heizung	9.229	9.837	7.751	7.354	7.155	7.705	4.379	€/a
Wasser	1.413	765	691	825	1.088	1.068	376	€/a
Summe	16.083	15.678	13.805	14.453	14.249	14.759	7.950	€/a

Verbrauchsdaten in der letzten Abrechnungsperiode sind nicht immer vollständig.

Die periodische Zuordnung der Verbrauchsdaten für Heizöl, Pellets und Flüssiggas erfolgt anteilig auf Basis der Rechnungsdaten.

* Wetterstation Flughafen Frankfurt am Main, 1991-2010

Quelle: <https://energiemanagement.stadt-frankfurt.de/>

Verbrauchswerte und Kosten aus EVU-Rechnungen

Gebäude	Kinderzentrum Staufenstraße (KiZ 111)		Bauherrenamt	48.1	Dez	11
Straße, Nr.	Staufenstraße	3	Stadtbezirk	110	OBZ	700
Nutzung	Kindertagesstätten		Bauwerkzuordnung	4400		

Nettoraumfläche (beheizt)

	2014	2015	2016	2017	2018	2019	2020	
NRF (beh.)	699	699	699	699	699	699	699	m ²

Witterungskorrekturfaktoren*: (> 1: warmes Jahr, < 1: kaltes Jahr)

	2014	2015	2016	2017	2018	2019	2020
Heizung	1,21	1,06	1,02	1,03	1,15	1,08	1,15

Verbrauchswerte (spezifisch und witterungsbereinigt)

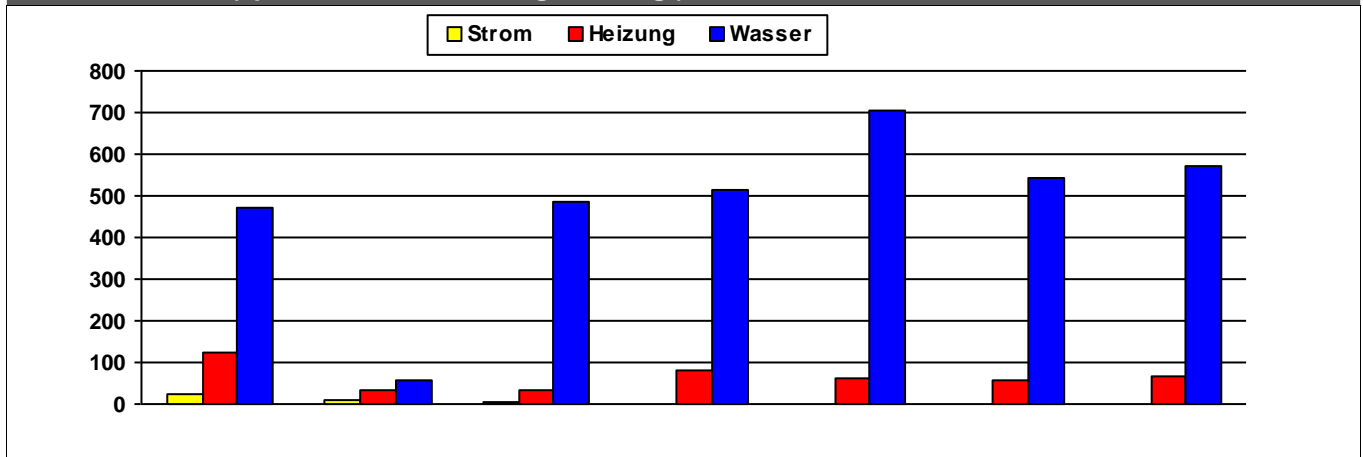

	2014	2015	2016	2017	2018	2019	2020	
Strom	22	7	5	1	1	1		kWh/m²a
Heizung	126	34	33	79	63	58	65	kWh/m²a
Wasser	473	57	484	515	702	541	571	l/m²a

Kosten (absolut)

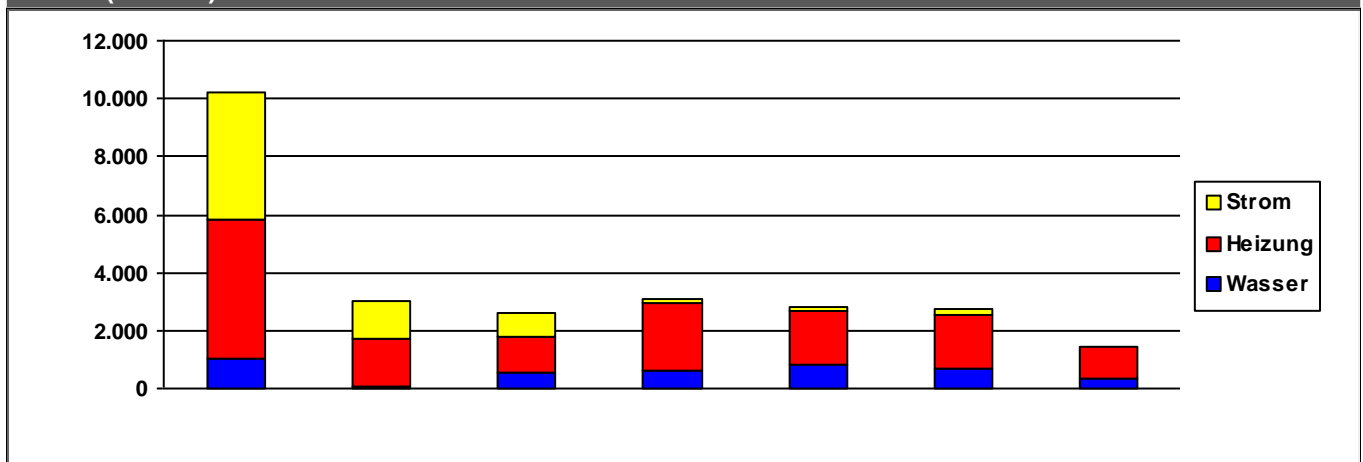

	2014	2015	2016	2017	2018	2019	2020	
Strom	4.380	1.295	864	155	159	179	0	€/a
Heizung	4.805	1.611	1.217	2.361	1.817	1.876	1.099	€/a
Wasser	1.046	88	555	602	846	688	373	€/a
Summe	10.230	2.994	2.635	3.118	2.822	2.743	1.472	€/a

Verbrauchsdaten in der letzten Abrechnungsperiode sind nicht immer vollständig.

Die periodische Zuordnung der Verbrauchsdaten für Heizöl, Pellets und Flüssiggas erfolgt anteilig auf Basis der Rechnungsdaten.

* Wetterstation Flughafen Frankfurt am Main, 1991-2010

Quelle: <https://energiemanagement.stadt-frankfurt.de/>

Verbrauchswerte und Kosten aus EVU-Rechnungen

Gebäude	Kinderzentrum Stefan-Zweig-Straße (KiZ 136)		Bauherrenamt	48.1	Dez	11
Straße, Nr.	Stefan-Zweig-Straße	14	Stadtbezirk	441	OBZ	9
Nutzung	Kindertagesstätten		Bauwerkzuordnung	4400		

Nettoraumfläche (beheizt)

	2014	2015	2016	2017	2018	2019	2020	
NRF (beh.)	636	1.084	1.084	1.084	1.084	1.084	1.084	m ²

Witterungskorrekturfaktoren*: (> 1: warmes Jahr, < 1: kaltes Jahr)

	2014	2015	2016	2017	2018	2019	2020
Heizung	1,21	1,06	1,02	1,03	1,15	1,08	1,15

Verbrauchswerte (spezifisch und witterungsbereinigt)

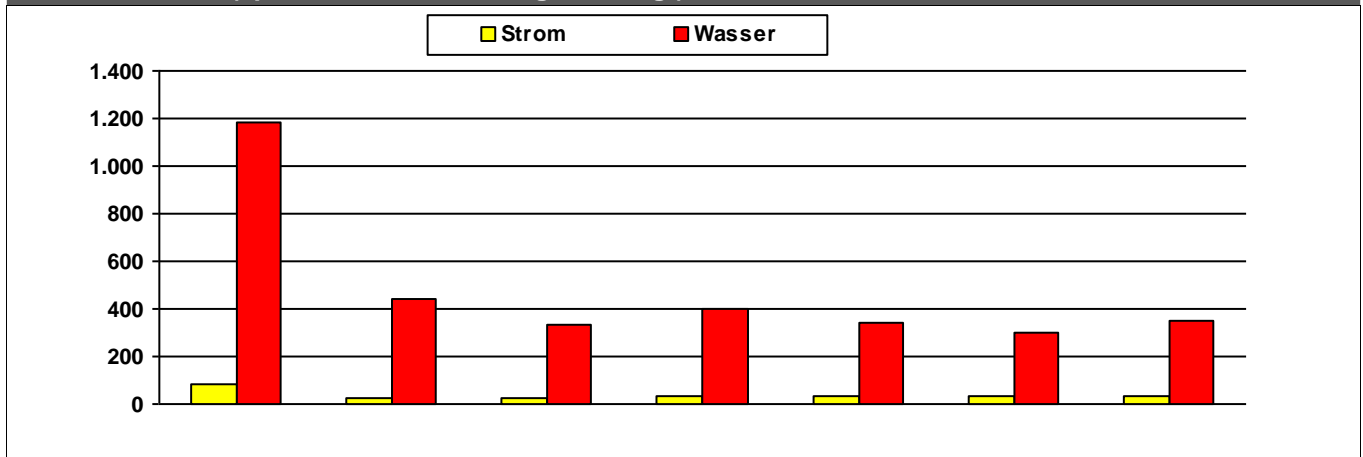

	2014	2015	2016	2017	2018	2019	2020	
Strom	87	24	26	32	31	31	34	kWh/m²a
Wasser	1.183	445	330	397	343	296	353	l/m²a

Kosten (absolut)

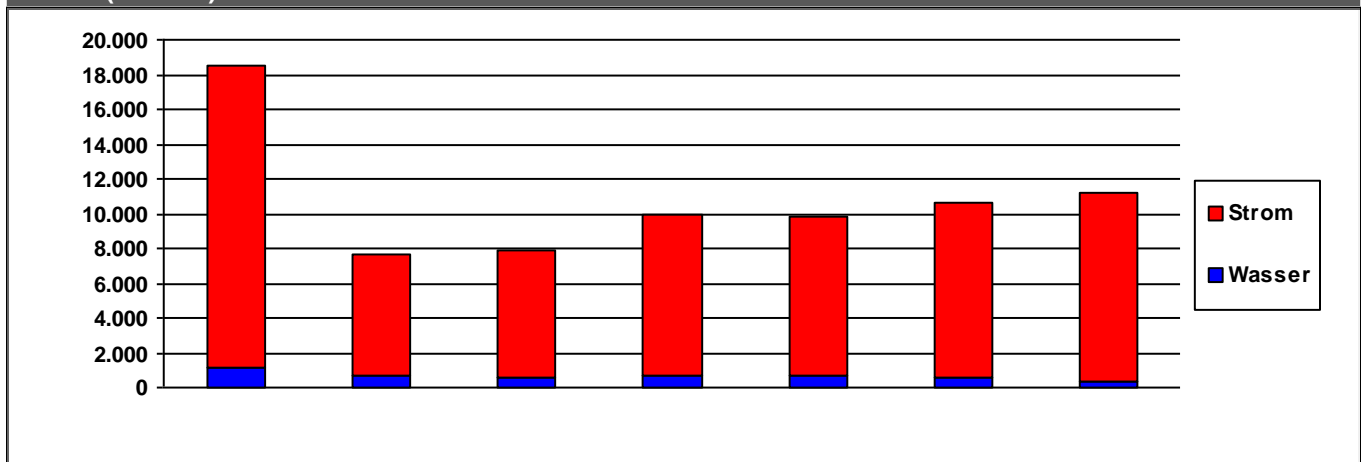

	2014	2015	2016	2017	2018	2019	2020	
Strom	17.327	6.903	7.256	9.279	9.147	10.076	10.800	€/a
Wasser	1.165	728	585	712	650	588	361	€/a
Summe	18.492	7.630	7.841	9.991	9.797	10.664	11.161	€/a

Verbrauchsdaten in der letzten Abrechnungsperiode sind nicht immer vollständig.

Die periodische Zuordnung der Verbrauchsdaten für Heizöl, Pellets und Flüssiggas erfolgt anteilig auf Basis der Rechnungsdaten.

* Wetterstation Flughafen Frankfurt am Main, 1991-2010

Quelle: <https://energiemanagement.stadt-frankfurt.de/>

Verbrauchswerte und Kosten aus EVU-Rechnungen

Gebäude	Kinderzentrum Stichelstraße (KiZ 100)		Bauherrenamt	48.1	Dez	11
Straße, Nr.	Stichelstraße	5	Stadtbezirk	401	OBZ	7
Nutzung	Kindertagesstätten		Bauwerkzuordnung	4400		

Nettoraumfläche (beheizt)

	2014	2015	2016	2017	2018	2019	2020	
NRF (beh.)	1.010	1.010	1.010	1.010	1.010	1.010	1.010	m ²

Witterungskorrekturfaktoren*: (> 1: warmes Jahr, < 1: kaltes Jahr)

	2014	2015	2016	2017	2018	2019	2020
Heizung	1,21	1,06	1,02	1,03	1,15	1,08	1,15

Verbrauchswerte (spezifisch und witterungsbereinigt)

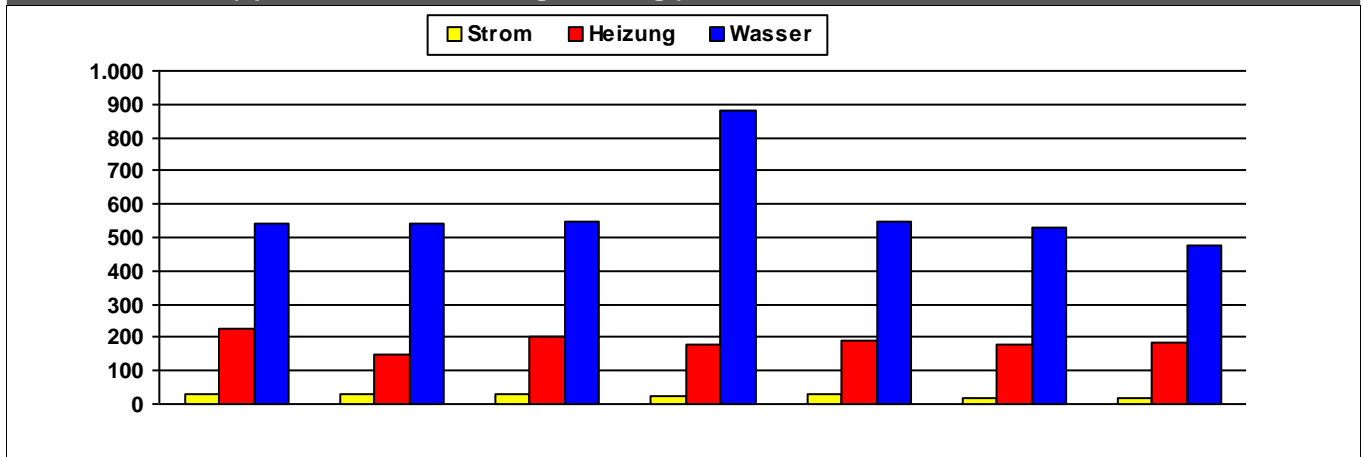

	2014	2015	2016	2017	2018	2019	2020	
Strom	29	30	30	27	29	18	21	kWh/m ² a
Heizung	225	147	200	178	190	179	184	kWh/m ² a
Wasser	542	540	549	883	546	530	474	l/m ² a

Kosten (absolut)

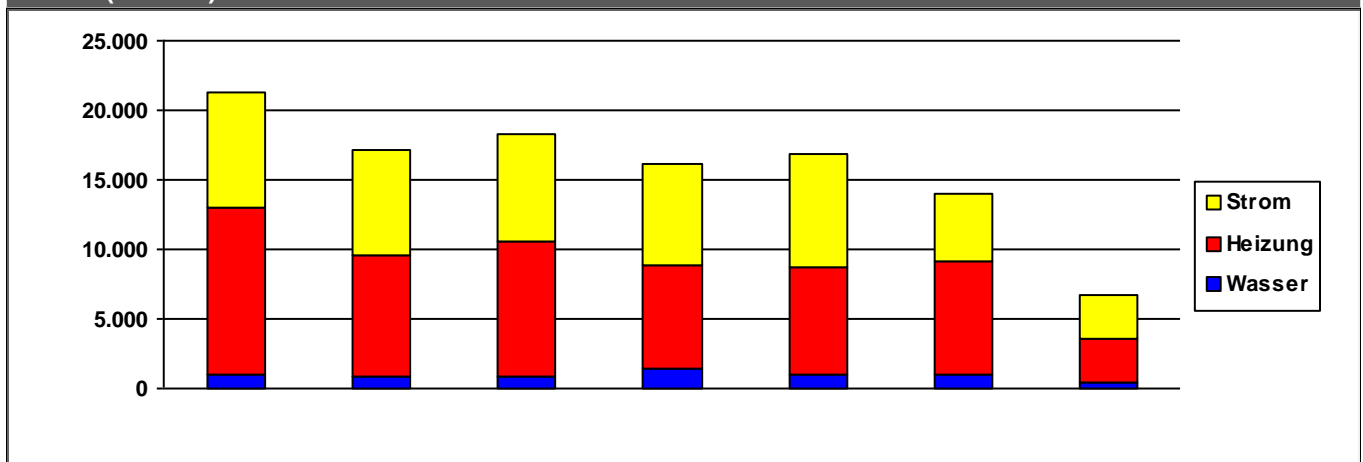

	2014	2015	2016	2017	2018	2019	2020	
Strom	8.262	7.626	7.670	7.215	8.147	4.853	3.095	€/a
Heizung	11.933	8.760	9.725	7.450	7.764	8.170	3.191	€/a
Wasser	1.028	817	889	1.442	951	959	392	€/a
Summe	21.223	17.203	18.284	16.107	16.861	13.981	6.678	€/a

Verbrauchsdaten in der letzten Abrechnungsperiode sind nicht immer vollständig.

Die periodische Zuordnung der Verbrauchsdaten für Heizöl, Pellets und Flüssiggas erfolgt anteilig auf Basis der Rechnungsdaten.

* Wetterstation Flughafen Frankfurt am Main, 1991-2010

Quelle: <https://energiemanagement.stadt-frankfurt.de/>

Verbrauchswerte und Kosten aus EVU-Rechnungen

Gebäude	Kinderzentrum Stieglitzenweg (KiZ 49)		Bauherrenamt	48.1	Dez	11
Straße, Nr.	Stieglitzenweg	10	Stadtbezirk	621	OBZ	6
Nutzung	Kindertagesstätten		Bauwerkzuordnung	4400		

Nettoraumfläche (beheizt)

	2014	2015	2016	2017	2018	2019	2020	
NRF (beh.)	665	665	665	665	665	665	665	m ²

Witterungskorrekturfaktoren*: (> 1: warmes Jahr, < 1: kaltes Jahr)

	2014	2015	2016	2017	2018	2019	2020
Heizung	1,21	1,06	1,02	1,03	1,15	1,08	1,15

Verbrauchswerte (spezifisch und witterungsbereinigt)

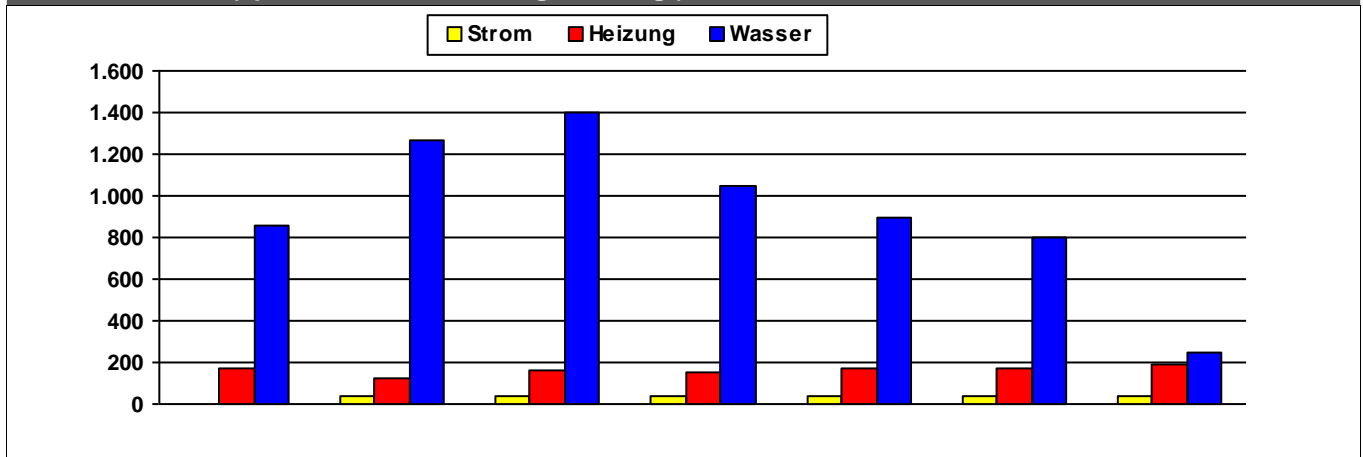

	2014	2015	2016	2017	2018	2019	2020	
Strom	4	37	39	39	40	38	42	kWh/m²a
Heizung	175	124	157	152	175	170	187	kWh/m²a
Wasser	856	1.270	1.403	1.049	891	798	249	l/m²a

Kosten (absolut)

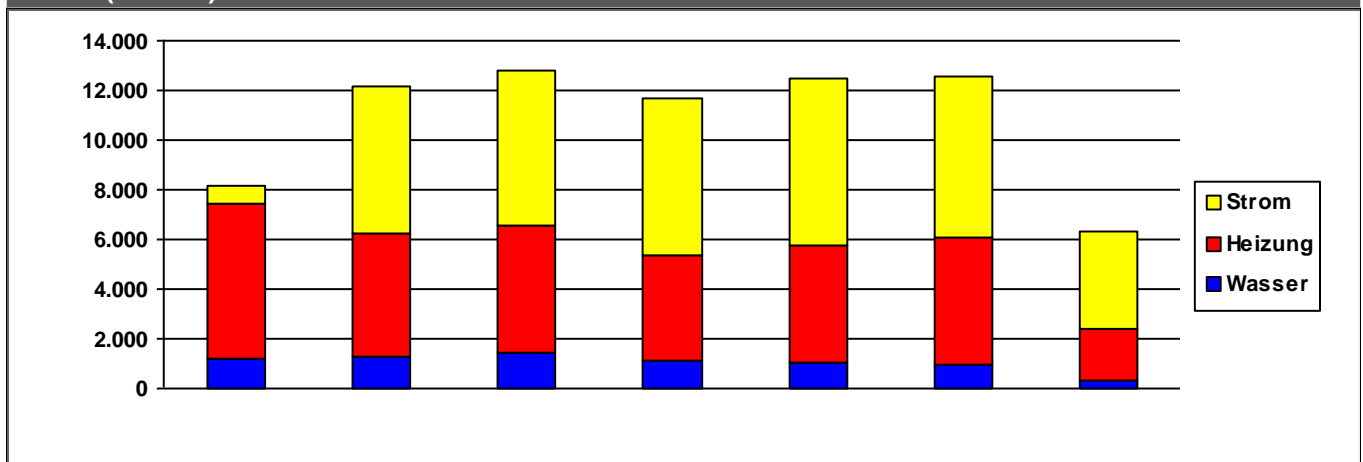

	2014	2015	2016	2017	2018	2019	2020	
Strom	686	5.873	6.261	6.261	6.751	6.496	3.903	€/a
Heizung	6.247	5.011	5.099	4.259	4.729	5.117	2.098	€/a
Wasser	1.231	1.261	1.458	1.134	1.016	948	297	€/a
Summe	8.164	12.145	12.819	11.654	12.496	12.561	6.297	€/a

Verbrauchsdaten in der letzten Abrechnungsperiode sind nicht immer vollständig.

Die periodische Zuordnung der Verbrauchsdaten für Heizöl, Pellets und Flüssiggas erfolgt anteilig auf Basis der Rechnungsdaten.

* Wetterstation Flughafen Frankfurt am Main, 1991-2010

Quelle: <https://energiemanagement.stadt-frankfurt.de/>

Verbrauchswerte und Kosten aus EVU-Rechnungen

Gebäude	Kinderzentrum Theodor-Thomas-Straße (KiZ 71)		Bauherrenamt	48.1	Dez	11
Straße, Nr.	Theodor-Thomas-Straße	9	Stadtbezirk	491	OBZ	10
Nutzung	Kindertagesstätten		Bauwerkzuordnung	4400		

Nettoraumfläche (beheizt)

	2014	2015	2016	2017	2018	2019	2020	
NRF (beh.)	495	495	495	495	495	495	495	m ²

Witterungskorrekturfaktoren*: (> 1: warmes Jahr, < 1: kaltes Jahr)

	2014	2015	2016	2017	2018	2019	2020
Heizung	1,21	1,06	1,02	1,03	1,15	1,08	1,15

Verbrauchswerte (spezifisch und witterungsbereinigt)

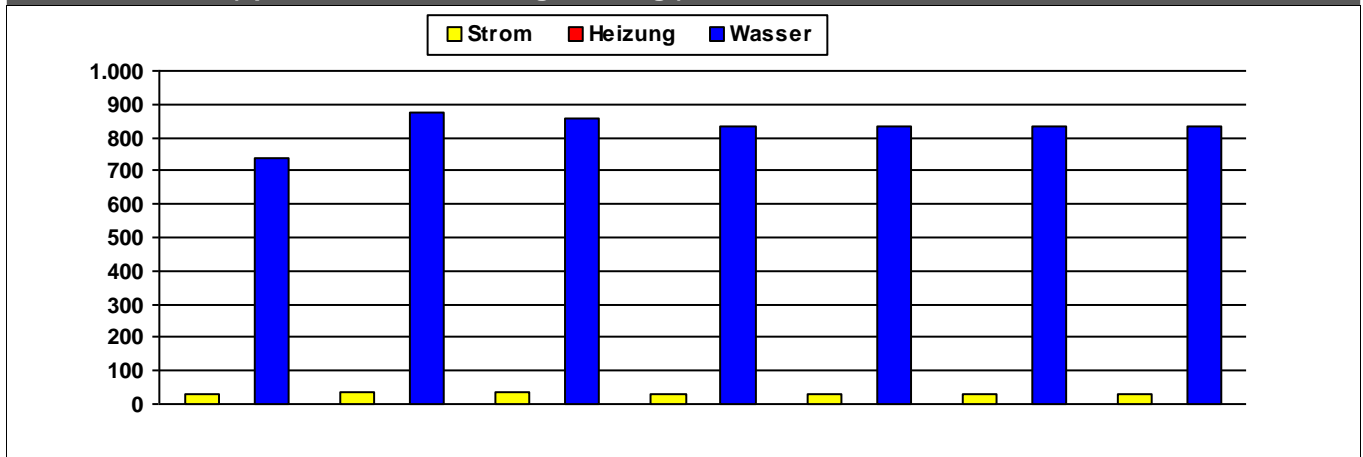

	2014	2015	2016	2017	2018	2019	2020	
Strom	32	33	36	33	31	32	32	kWh/m²a
Heizung								kWh/m²a
Wasser	739	874	856	835	834	834	836	l/m²a

Kosten (absolut)

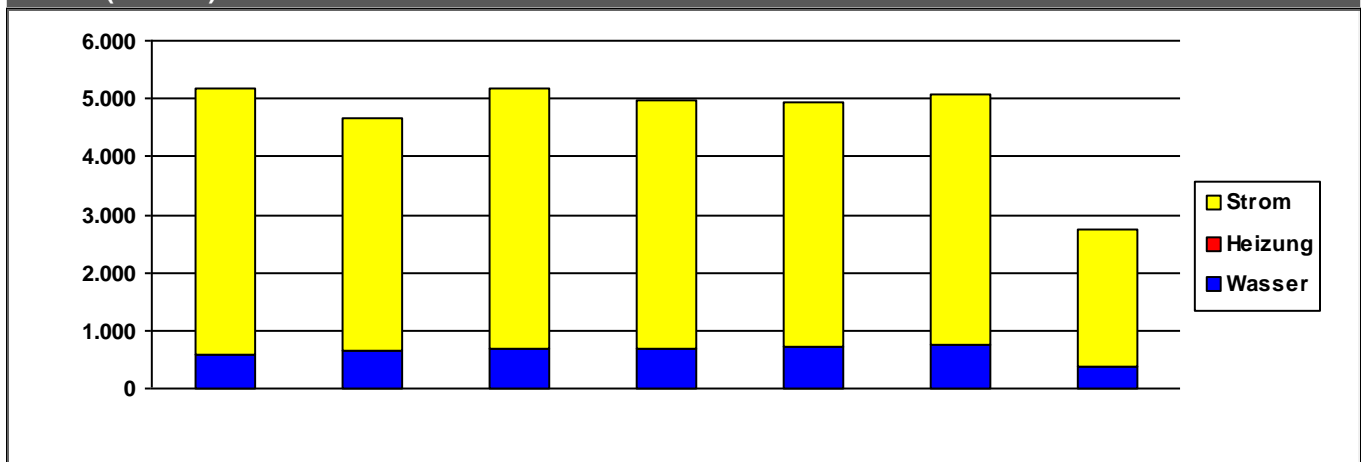

	2014	2015	2016	2017	2018	2019	2020	
Strom	4.585	4.014	4.474	4.282	4.229	4.342	2.363	€/a
Heizung	0	0	0	0	0	0	0	€/a
Wasser	588	655	688	685	718	748	394	€/a
Summe	5.172	4.669	5.162	4.967	4.947	5.089	2.757	€/a

Verbrauchsdaten in der letzten Abrechnungsperiode sind nicht immer vollständig.

Die periodische Zuordnung der Verbrauchsdaten für Heizöl, Pellets und Flüssiggas erfolgt anteilig auf Basis der Rechnungsdaten.

* Wetterstation Flughafen Frankfurt am Main, 1991-2010

Quelle: <https://energiemanagement.stadt-frankfurt.de/>

Verbrauchswerte und Kosten aus EVU-Rechnungen

Gebäude	Kinderzentrum Therese-Herger-Anlage (KiZ 138)	Bauherrenamt	48.1	Dez	11
Straße, Nr.	Therese-Herger-Anlage 9	Stadtbezirk	562	OBZ	6
Nutzung	Kindertagesstätten	Bauwerkzuordnung	4400		

Nettoraumfläche (beheizt)

--

Witterungskorrekturfaktoren*: (> 1: warmes Jahr, < 1: kaltes Jahr)

	2014	2015	2016	2017	2018	2019	2020
Heizung	1,21	1,06	1,02	1,03	1,15	1,08	1,15

Verbrauchswerte (spezifisch und witterungsbereinigt)

--

--

Kosten (absolut)

--

--

Verbrauchsdaten in der letzten Abrechnungsperiode sind nicht immer vollständig.
 Die periodische Zuordnung der Verbrauchsdaten für Heizöl, Pellets und Flüssiggas erfolgt anteilig auf Basis der Rechnungsdaten.
 * Wetterstation Flughafen Frankfurt am Main, 1991-2010
 Quelle: <https://energiemanagement.stadt-frankfurt.de/>

Verbrauchswerte und Kosten aus EVU-Rechnungen

Gebäude	Kinderzentrum Toni-Sender-Straße (KiZ 19)		Bauherrenamt	48.1	Dez	11
Straße, Nr.	Toni-Sender-Straße	39	Stadtbezirk	632	OBZ	6
Nutzung	Kindertagesstätten		Bauwerkzuordnung	4400		

Nettoraumfläche (beheizt)

	2014	2015	2016	2017	2018	2019	2020	
NRF (beh.)	852	852	852	852	852	852	852	m ²

Witterungskorrekturfaktoren*: (> 1: warmes Jahr, < 1: kaltes Jahr)

	2014	2015	2016	2017	2018	2019	2020
Heizung	1,21	1,06	1,02	1,03	1,15	1,08	1,15

Verbrauchswerte (spezifisch und witterungsbereinigt)

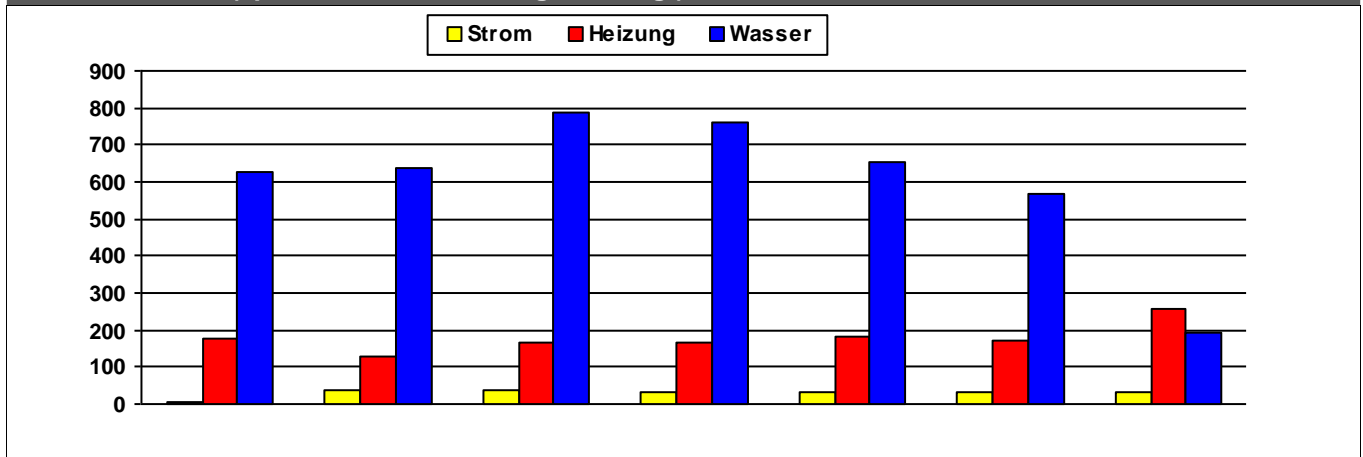

	2014	2015	2016	2017	2018	2019	2020	
Strom	4	40	35	32	33	33	33	kWh/m²a
Heizung	174	127	164	167	185	173	258	kWh/m²a
Wasser	627	637	788	761	655	568	195	l/m²a

Kosten (absolut)

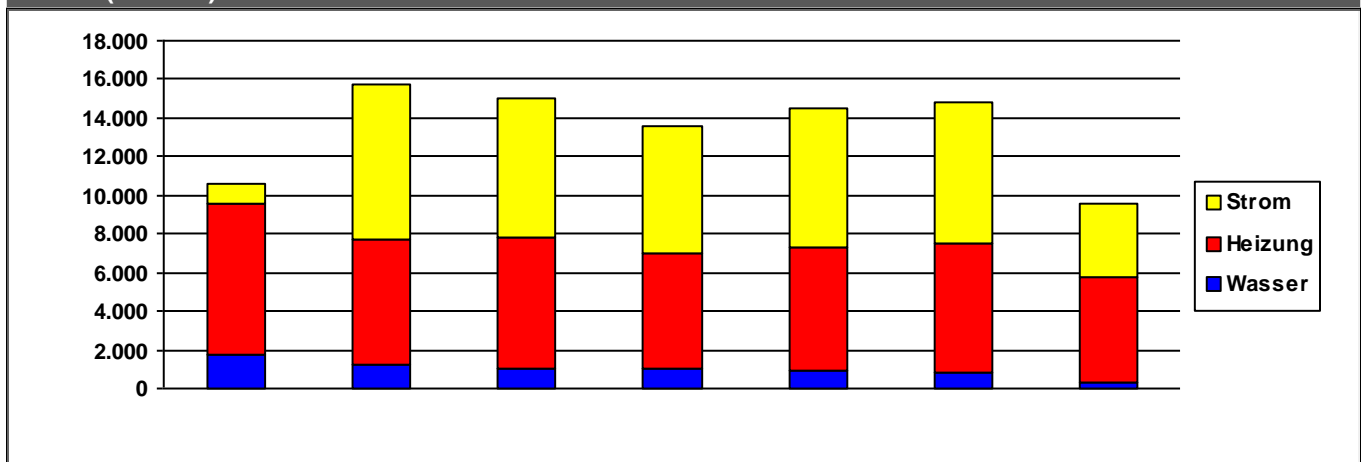

	2014	2015	2016	2017	2018	2019	2020	
Strom	970	8.037	7.194	6.586	7.166	7.264	3.765	€/a
Heizung	7.892	6.499	6.757	5.933	6.359	6.658	5.480	€/a
Wasser	1.712	1.191	1.068	1.058	958	867	300	€/a
Summe	10.574	15.727	15.019	13.577	14.482	14.789	9.544	€/a

Verbrauchsdaten in der letzten Abrechnungsperiode sind nicht immer vollständig.

Die periodische Zuordnung der Verbrauchsdaten für Heizöl, Pellets und Flüssiggas erfolgt anteilig auf Basis der Rechnungsdaten.

* Wetterstation Flughafen Frankfurt am Main, 1991-2010

Quelle: <https://energiemanagement.stadt-frankfurt.de/>

Verbrauchswerte und Kosten aus EVU-Rechnungen

Gebäude	Kinderzentrum Toni-Sender-Straße (KiZ 78)		Bauherrenamt	48.1	Dez	11
Straße, Nr.	Toni-Sender-Straße	43	Stadtbezirk	632	OBZ	6
Nutzung	Kindertagesstätten		Bauwerkzuordnung	4400		

Nettoraumfläche (beheizt)

	2014	2015	2016	2017	2018	2019	2020	
NRF (beh.)	0	0	0	0	0	0	0	m ²

Witterungskorrekturfaktoren*: (> 1: warmes Jahr, < 1: kaltes Jahr)

	2014	2015	2016	2017	2018	2019	2020
Heizung	1,21	1,06	1,02	1,03	1,15	1,08	1,15

Verbrauchswerte (spezifisch und witterungsbereinigt)

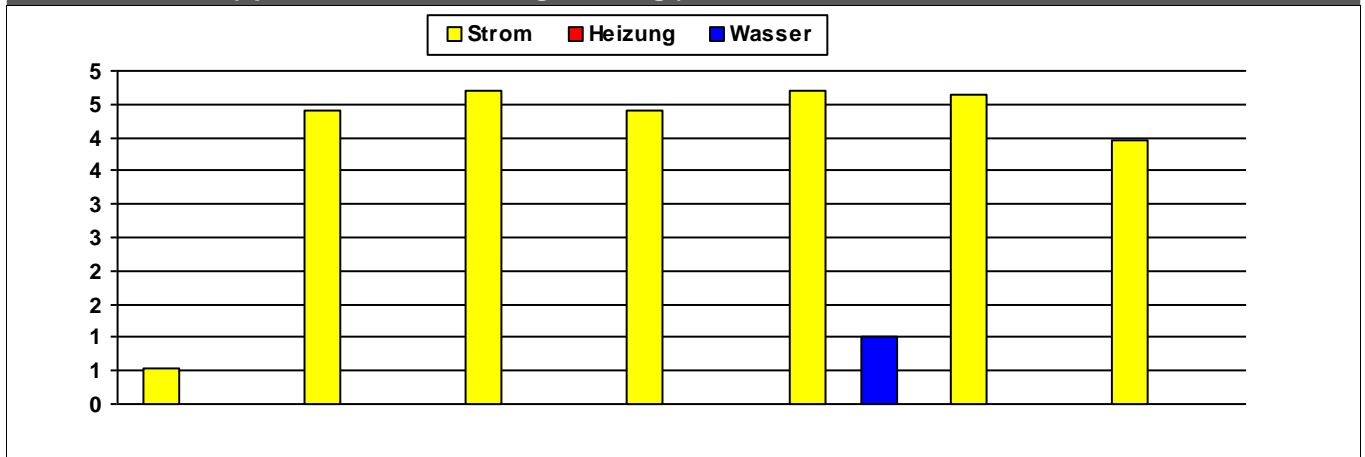

	2014	2015	2016	2017	2018	2019	2020	
Strom	1	4	5	4	5	5	4	MWh
Heizung								MWh
Wasser					1			m ³

Kosten (absolut)

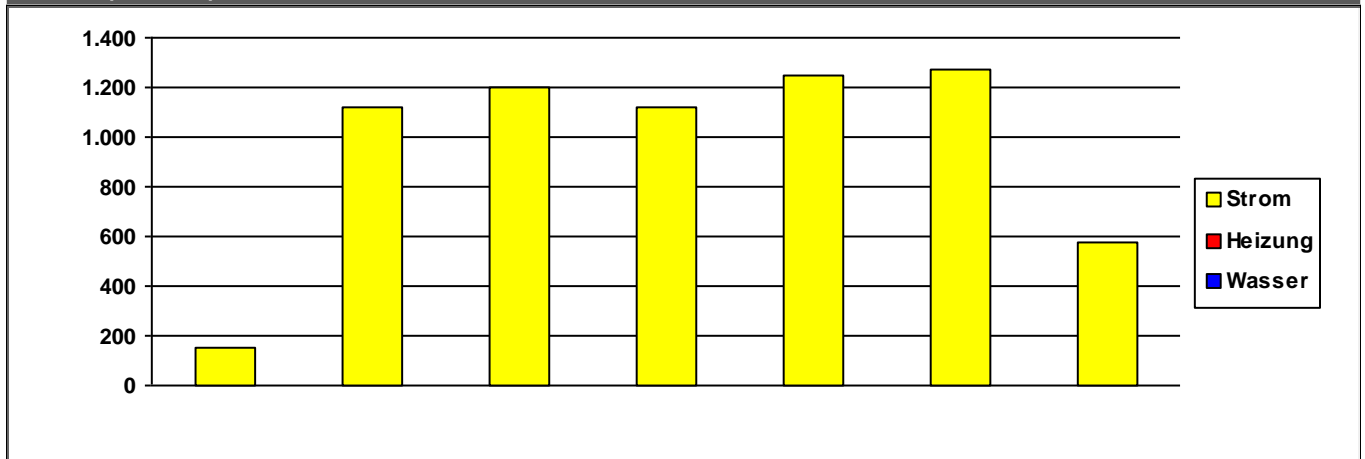

	2014	2015	2016	2017	2018	2019	2020	
Strom	149	1.116	1.204	1.117	1.247	1.269	574	€/a
Heizung	0	0	0	0	0	0	0	€/a
Wasser	0	0	0	0	0	0	0	€/a
Summe	149	1.116	1.204	1.117	1.248	1.269	574	€/a

Verbrauchsdaten in der letzten Abrechnungsperiode sind nicht immer vollständig.

Die periodische Zuordnung der Verbrauchsdaten für Heizöl, Pellets und Flüssiggas erfolgt anteilig auf Basis der Rechnungsdaten.

* Wetterstation Flughafen Frankfurt am Main, 1991-2010

Quelle: <https://energiemanagement.stadt-frankfurt.de/>

Verbrauchswerte und Kosten aus EVU-Rechnungen

Gebäude	Kinderzentrum Vatterstraße (KiZ 26)		Bauherrenamt	48.1	Dez	11
Straße, Nr.	Vatterstraße	3	Stadtbezirk	390	OBZ	11
Nutzung	Kindertagesstätten		Bauwerkzuordnung	4400		

Nettoraumfläche (beheizt)

	2014	2015	2016	2017	2018	2019	2020	
NRF (beh.)	0	0	0	0	0	0	0	m ²

Witterungskorrekturfaktoren*: (> 1: warmes Jahr, < 1: kaltes Jahr)

	2014	2015	2016	2017	2018	2019	2020
Heizung	1,21	1,06	1,02	1,03	1,15	1,08	1,15

Verbrauchswerte (spezifisch und witterungsbereinigt)

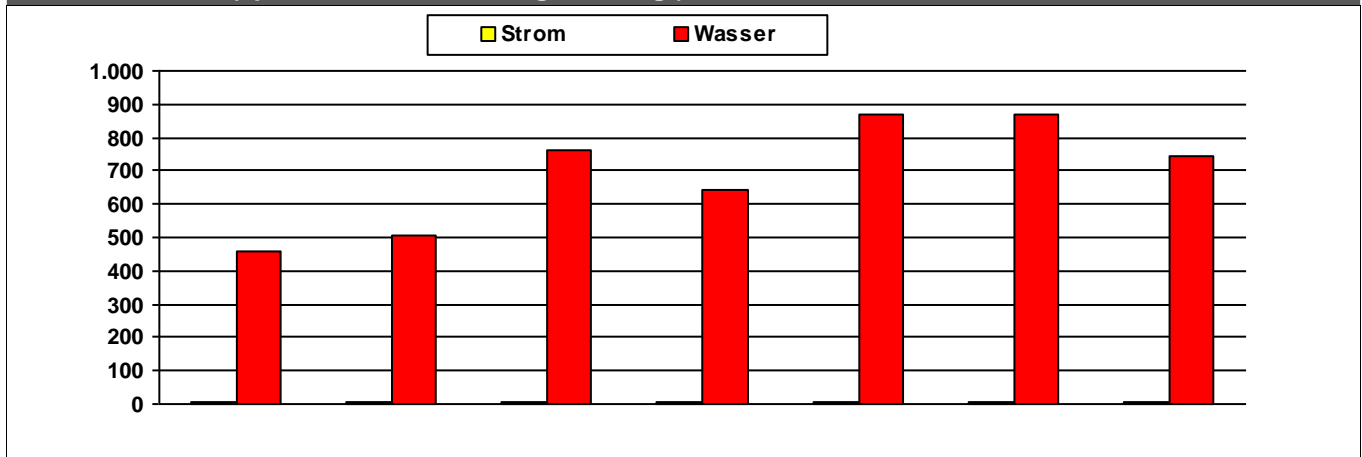

	2014	2015	2016	2017	2018	2019	2020	
Strom	3	3	3	3	3	4	3	MWh
Wasser	458	504	763	643	868	868	741	m ³

Kosten (absolut)

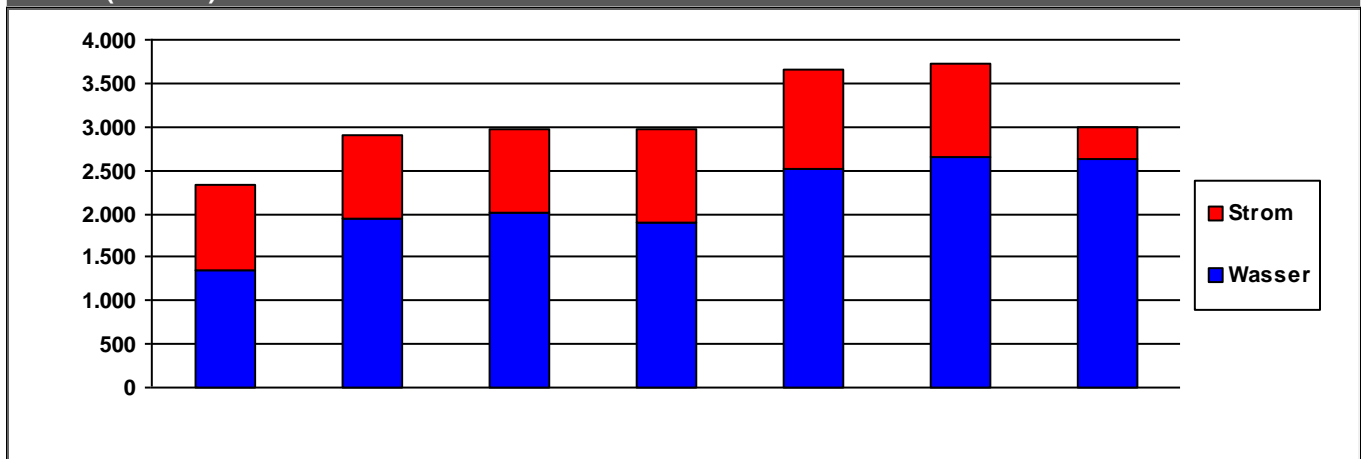

	2014	2015	2016	2017	2018	2019	2020	
Strom	975	963	970	1.070	1.140	1.062	361	€/a
Wasser	1.348	1.936	2.007	1.906	2.511	2.662	2.629	€/a
Summe	2.323	2.899	2.977	2.976	3.651	3.724	2.990	€/a

Verbrauchsdaten in der letzten Abrechnungsperiode sind nicht immer vollständig.

Die periodische Zuordnung der Verbrauchsdaten für Heizöl, Pellets und Flüssiggas erfolgt anteilig auf Basis der Rechnungsdaten.

* Wetterstation Flughafen Frankfurt am Main, 1991-2010

Quelle: <https://energiemanagement.stadt-frankfurt.de/>

Verbrauchswerte und Kosten aus EVU-Rechnungen

Gebäude	Kinderzentrum Vatterstraße (KiZ 63) / Wohnhaus		Bauherrenamt	48.1	Dez	11
Straße, Nr.	Vatterstraße	5	Stadtbezirk	390	OBZ	11
Nutzung	Kindertagesstätten		Bauwerkzuordnung	4400		

Nettoraumfläche (beheizt)

	2014	2015	2016	2017	2018	2019	2020	
NRF (beh.)	0	0	0	0	0	0	0	m ²

Witterungskorrekturfaktoren*: (> 1: warmes Jahr, < 1: kaltes Jahr)

	2014	2015	2016	2017	2018	2019	2020
Heizung	1,21	1,06	1,02	1,03	1,15	1,08	1,15

Verbrauchswerte (spezifisch und witterungsbereinigt)

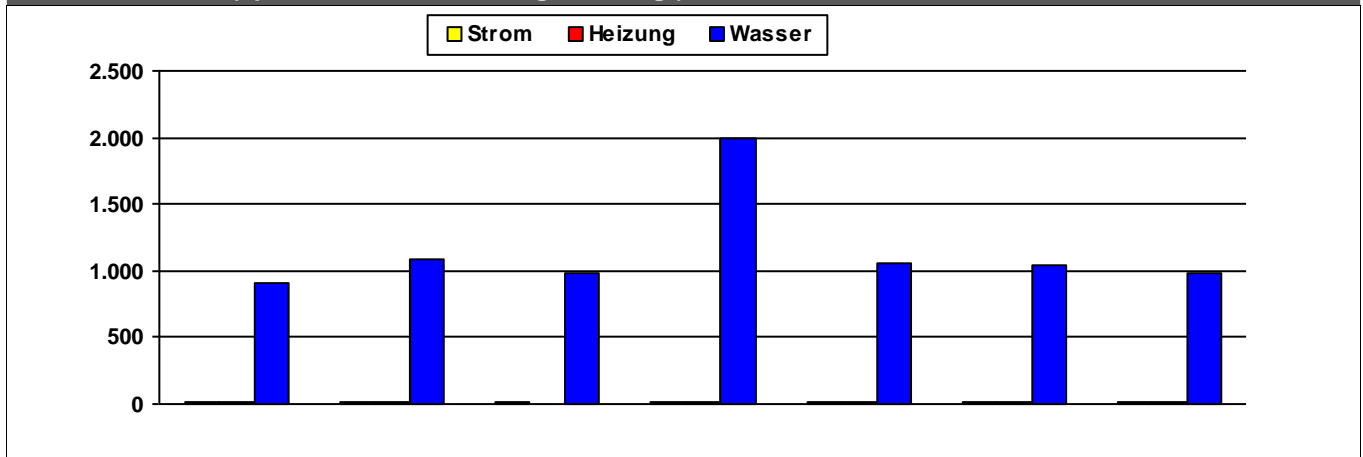

	2014	2015	2016	2017	2018	2019	2020	
Strom	16	16	15	15	14	15	13	MWh
Heizung	13	12	5	10	9	10	19	MWh
Wasser	902	1.085	983	1.990	1.061	1.038	979	m ³

Kosten (absolut)

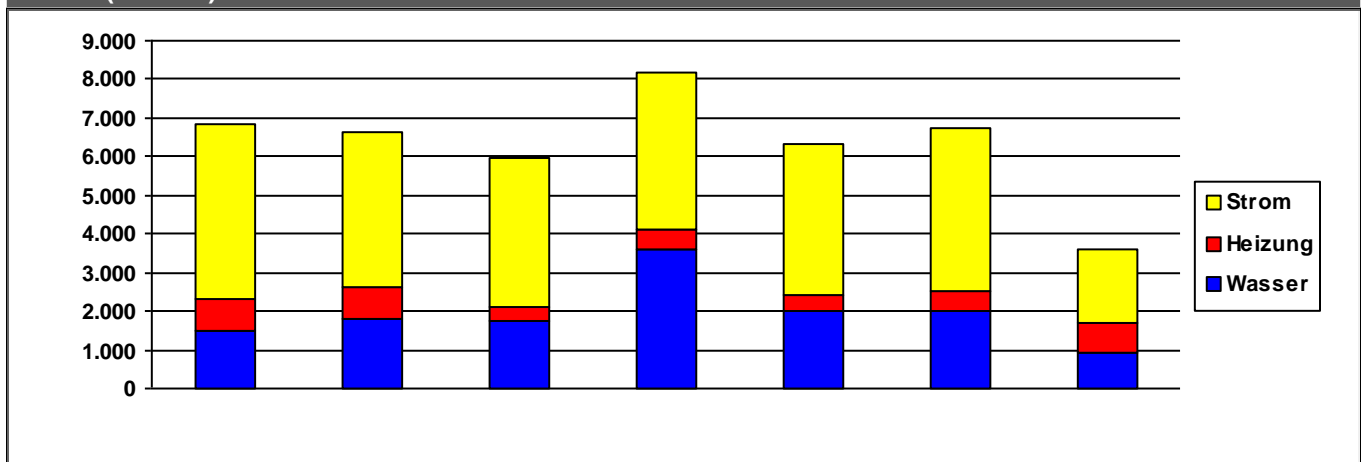

	2014	2015	2016	2017	2018	2019	2020	
Strom	4.541	3.996	3.830	4.092	3.878	4.191	1.897	€/a
Heizung	797	830	364	508	427	506	765	€/a
Wasser	1.511	1.805	1.755	3.598	1.995	2.029	951	€/a
Summe	6.849	6.631	5.950	8.198	6.300	6.726	3.613	€/a

Verbrauchsdaten in der letzten Abrechnungsperiode sind nicht immer vollständig.

Die periodische Zuordnung der Verbrauchsdaten für Heizöl, Pellets und Flüssiggas erfolgt anteilig auf Basis der Rechnungsdaten.

* Wetterstation Flughafen Frankfurt am Main, 1991-2010

Quelle: <https://energiemanagement.stadt-frankfurt.de/>

Verbrauchswerte und Kosten aus EVU-Rechnungen

Gebäude	Kinderzentrum Victor-Gollanz-Weg (KiZ 88)		Bauherrenamt	48.1	Dez	11
Straße, Nr.	Anne-Frank-Straße	97	Stadtbezirk	451	OBZ	9
Nutzung	Kindertagesstätten		Bauwerkzuordnung	4400		

Nettoraumfläche (beheizt)

	2014	2015	2016	2017	2018	2019	2020	
NRF (beh.)	752	752	752	752	752	752	752	m ²

Witterungskorrekturfaktoren*: (> 1: warmes Jahr, < 1: kaltes Jahr)

	2014	2015	2016	2017	2018	2019	2020
Heizung	1,21	1,06	1,02	1,03	1,15	1,08	1,15

Verbrauchswerte (spezifisch und witterungsbereinigt)

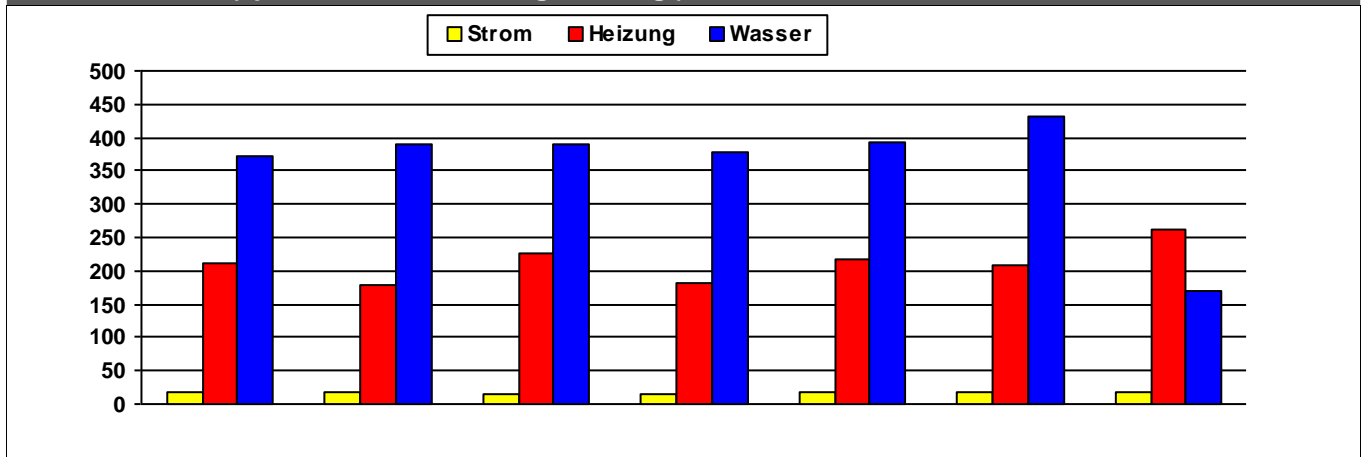

	2014	2015	2016	2017	2018	2019	2020	
Strom	18	18	16	16	17	16	18	kWh/m²a
Heizung	211	178	225	182	217	207	263	kWh/m²a
Wasser	372	391	391	378	393	431	170	l/m²a

Kosten (absolut)

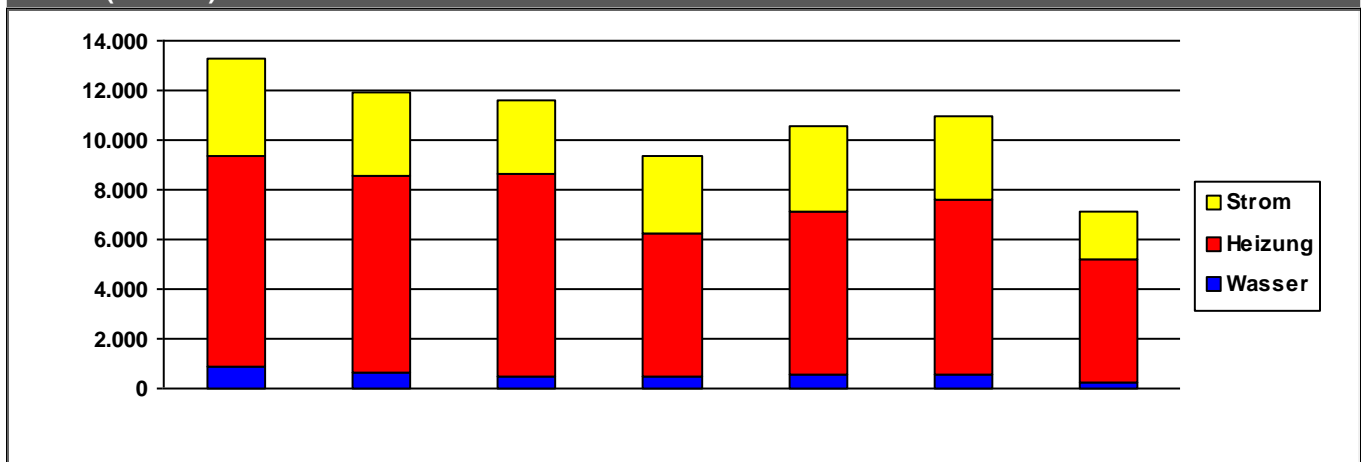

	2014	2015	2016	2017	2018	2019	2020	
Strom	3.904	3.378	3.015	3.133	3.435	3.361	1.947	€/a
Heizung	8.446	7.895	8.117	5.763	6.591	6.995	4.940	€/a
Wasser	909	647	483	482	525	593	234	€/a
Summe	13.259	11.920	11.616	9.379	10.551	10.949	7.121	€/a

Verbrauchsdaten in der letzten Abrechnungsperiode sind nicht immer vollständig.

Die periodische Zuordnung der Verbrauchsdaten für Heizöl, Pellets und Flüssiggas erfolgt anteilig auf Basis der Rechnungsdaten.

* Wetterstation Flughafen Frankfurt am Main, 1991-2010

Quelle: <https://energiemanagement.stadt-frankfurt.de/>

Verbrauchswerte und Kosten aus EVU-Rechnungen

Gebäude	Kinderzentrum Vogesenstraße (KiZ 36)		Bauherrenamt	48.1	Dez	11
Straße, Nr.	Vogesenstraße	34	Stadtbezirk	531	OBZ	6
Nutzung	Kindertagesstätten		Bauwerkzuordnung	4400		

Nettoraumfläche (beheizt)

	2014	2015	2016	2017	2018	2019	2020	
NRF (beh.)	401	401	401	401	401	401	401	m ²

Witterungskorrekturfaktoren*: (> 1: warmes Jahr, < 1: kaltes Jahr)

	2014	2015	2016	2017	2018	2019	2020
Heizung	1,21	1,06	1,02	1,03	1,15	1,08	1,15

Verbrauchswerte (spezifisch und witterungsbereinigt)

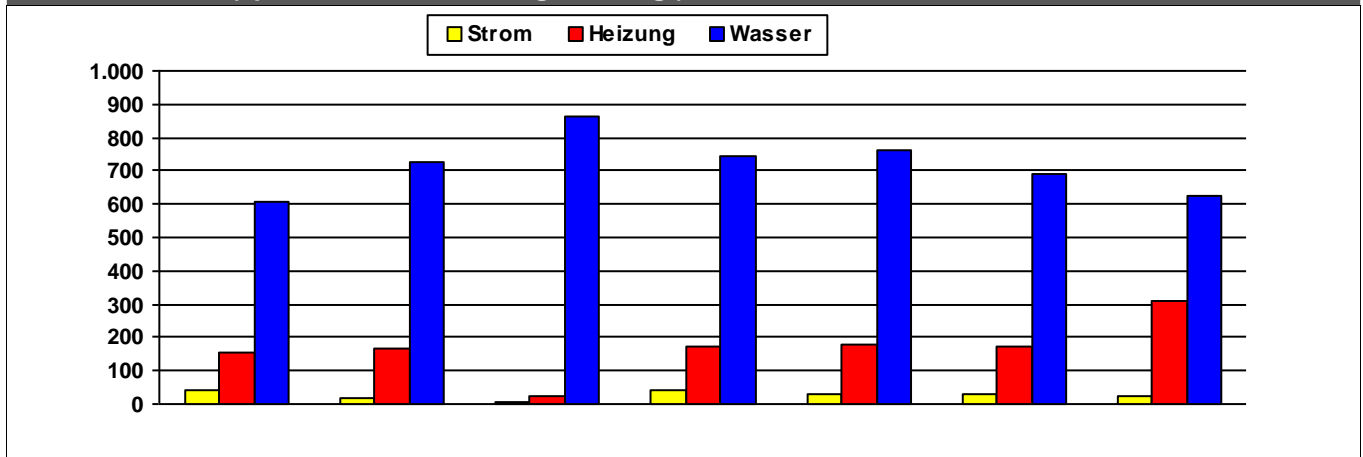

	2014	2015	2016	2017	2018	2019	2020	
Strom	43	18	9	39	28	27	22	kWh/m²a
Heizung	157	165	26	174	179	175	312	kWh/m²a
Wasser	608	726	863	747	759	693	627	l/m²a

Kosten (absolut)

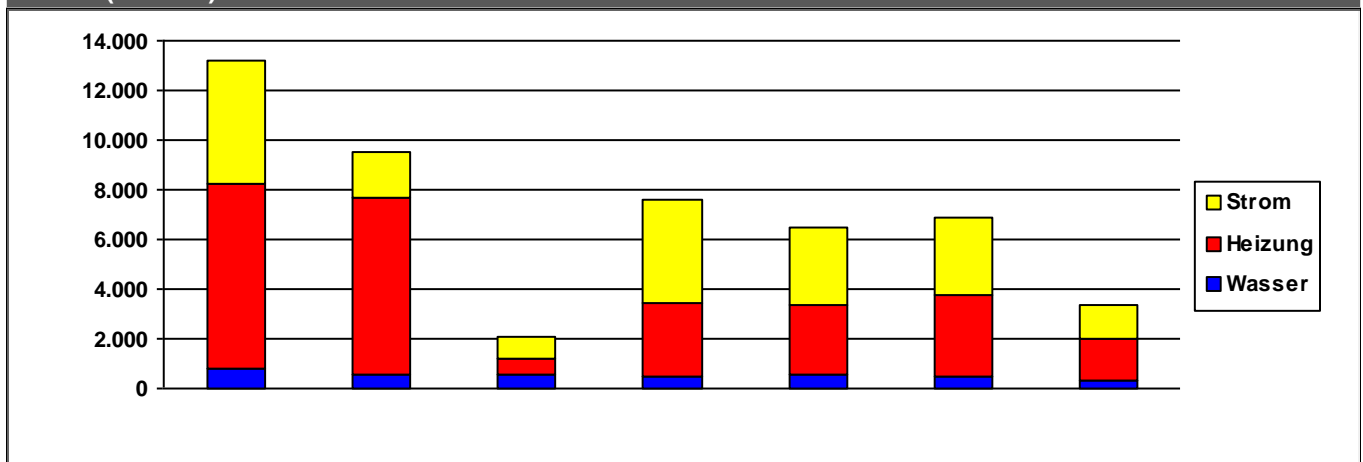

	2014	2015	2016	2017	2018	2019	2020	
Strom	4.914	1.789	892	4.152	3.122	3.089	1.371	€/a
Heizung	7.476	7.164	616	2.972	2.831	3.280	1.685	€/a
Wasser	801	546	569	505	541	513	299	€/a
Summe	13.191	9.499	2.077	7.629	6.494	6.882	3.355	€/a

Verbrauchsdaten in der letzten Abrechnungsperiode sind nicht immer vollständig.

Die periodische Zuordnung der Verbrauchsdaten für Heizöl, Pellets und Flüssiggas erfolgt anteilig auf Basis der Rechnungsdaten.

* Wetterstation Flughafen Frankfurt am Main, 1991-2010

Quelle: <https://energiemanagement.stadt-frankfurt.de/>

Verbrauchswerte und Kosten aus EVU-Rechnungen

Gebäude	Kinderzentrum Weidenbornstraße (KiZ 118)		Bauherrenamt	48.1	Dez	11
Straße, Nr.	Weidenbornstraße	44	Stadtbezirk	222	OBZ	3
Nutzung	Kindertagesstätten		Bauwerkzuordnung	4400		

Nettoraumfläche (beheizt)

	2014	2015	2016	2017	2018	2019	2020	
NRF (beh.)	769	769	769	769	769	769	769	m ²

Witterungskorrekturfaktoren*: (> 1: warmes Jahr, < 1: kaltes Jahr)

	2014	2015	2016	2017	2018	2019	2020
Heizung	1,21	1,06	1,02	1,03	1,15	1,08	1,15

Verbrauchswerte (spezifisch und witterungsbereinigt)

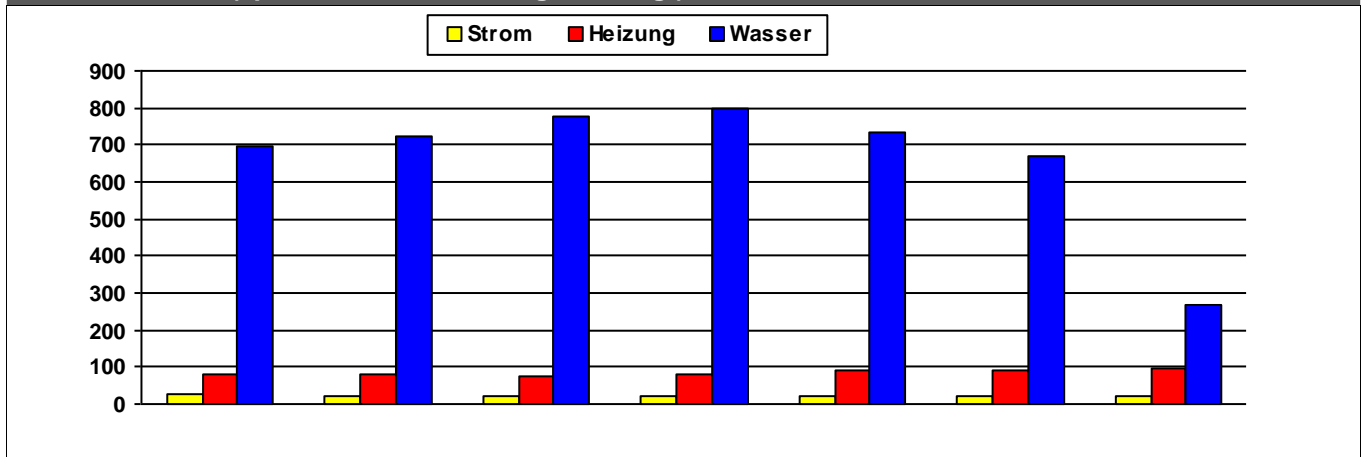

	2014	2015	2016	2017	2018	2019	2020	
Strom	25	24	24	22	21	22	20	kWh/m ² a
Heizung	78	80	76	79	93	89	98	kWh/m ² a
Wasser	698	721	775	797	732	668	268	l/m ² a

Kosten (absolut)

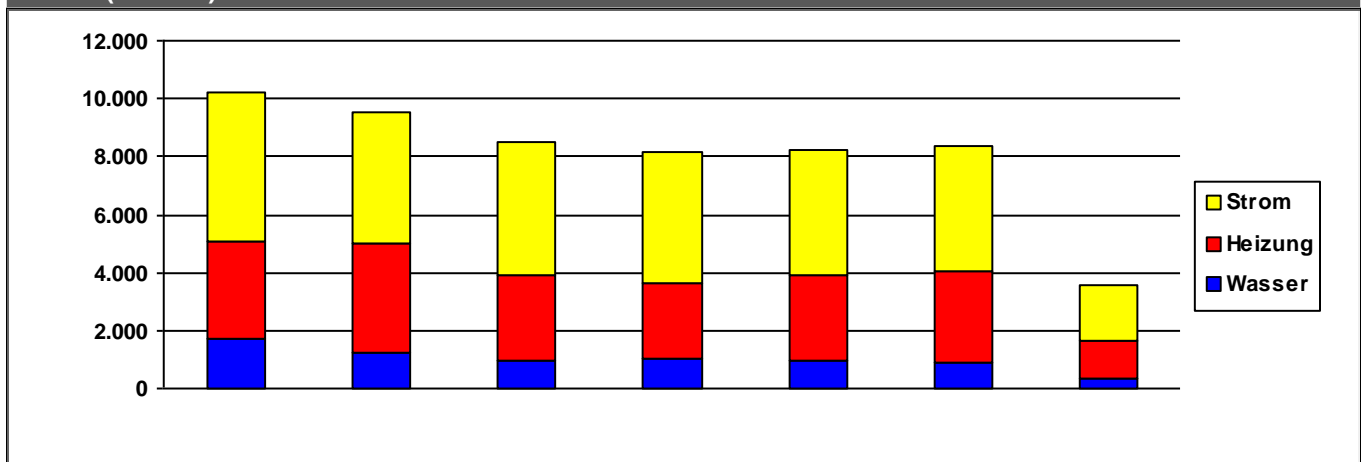

	2014	2015	2016	2017	2018	2019	2020	
Strom	5.179	4.529	4.608	4.549	4.329	4.325	1.884	€/a
Heizung	3.337	3.764	2.936	2.607	2.920	3.102	1.308	€/a
Wasser	1.720	1.238	949	1.001	966	918	371	€/a
Summe	10.237	9.531	8.494	8.157	8.215	8.345	3.562	€/a

Kommentare

Strom	enthält Stromlieferung für Turnhalle Weidenbornschule
Heizung	enthält Gaslieferung für Turnhalle Weidenbornschule

Verbrauchsdaten in der letzten Abrechnungsperiode sind nicht immer vollständig.

Die periodische Zuordnung der Verbrauchsdaten für Heizöl, Pellets und Flüssiggas erfolgt anteilig auf Basis der Rechnungsdaten.

* Wetterstation Flughafen Frankfurt am Main, 1991-2010

Quelle: <https://energiemanagement.stadt-frankfurt.de/>

Verbrauchswerte und Kosten aus EVU-Rechnungen

Gebäude	Kinderzentrum Weidenbornstraße (KiZ 61)		Bauherrenamt	48.1	Dez	11
Straße, Nr.	Weidenbornstraße	53	Stadtbezirk	222	OBZ	3
Nutzung	Kindertagesstätten		Bauwerkzuordnung	4400		

Nettoraumfläche (beheizt)

	2014	2015	2016	2017	2018	2019	2020	
NRF (beh.)	769	769	769	769	769	769	769	m ²

Witterungskorrekturfaktoren*: (> 1: warmes Jahr, < 1: kaltes Jahr)

	2014	2015	2016	2017	2018	2019	2020
Heizung	1,21	1,06	1,02	1,03	1,15	1,08	1,15

Verbrauchswerte (spezifisch und witterungsbereinigt)

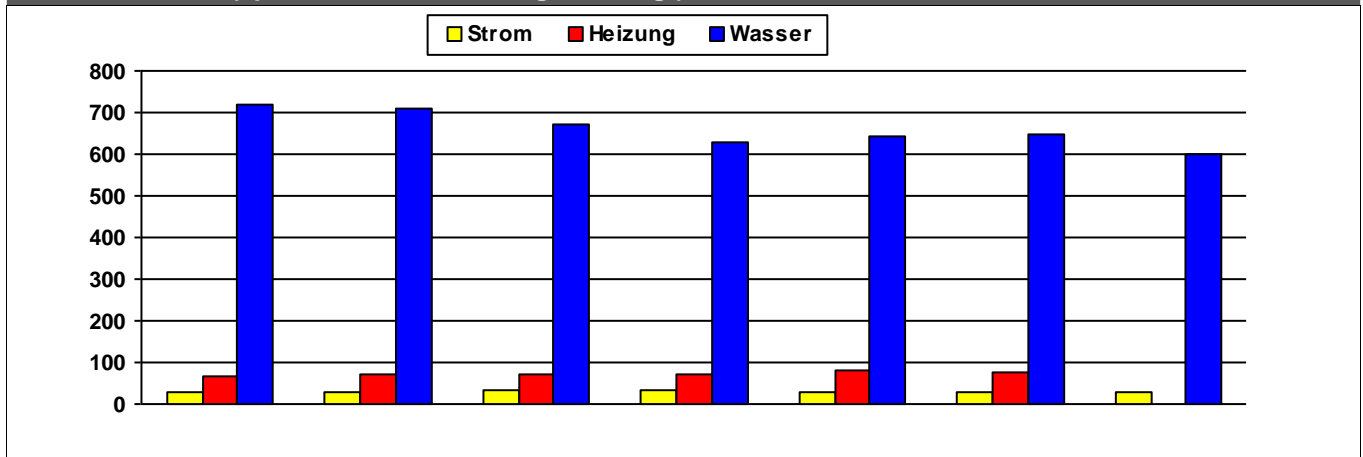

	2014	2015	2016	2017	2018	2019	2020	
Strom	31	31	32	31	30	29	27	kWh/m²a
Heizung	68	71	71	71	80	77		kWh/m²a
Wasser	721	707	671	627	642	646	602	l/m²a

Kosten (absolut)

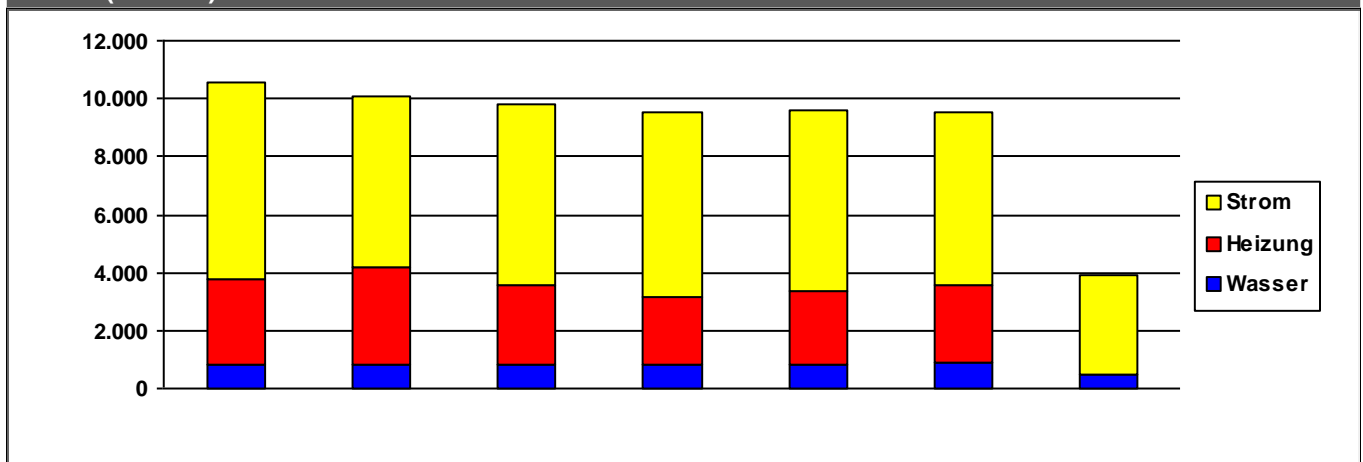

	2014	2015	2016	2017	2018	2019	2020	
Strom	6.850	5.877	6.225	6.404	6.218	5.981	3.464	€/a
Heizung	2.920	3.356	2.762	2.334	2.510	2.685	0	€/a
Wasser	824	819	828	798	848	867	472	€/a
Summe	10.594	10.051	9.815	9.535	9.577	9.533	3.936	€/a

Verbrauchsdaten in der letzten Abrechnungsperiode sind nicht immer vollständig.

Die periodische Zuordnung der Verbrauchsdaten für Heizöl, Pellets und Flüssiggas erfolgt anteilig auf Basis der Rechnungsdaten.

* Wetterstation Flughafen Frankfurt am Main, 1991-2010

Quelle: <https://energiemanagement.stadt-frankfurt.de/>

Verbrauchswerte und Kosten aus EVU-Rechnungen

Gebäude	Kinderzentrum Weinstraße (KiZ 15)		Bauherrenamt	48.1	Dez	11
Straße, Nr.	Weinstraße	34	Stadtbezirk	470	OBZ	10
Nutzung	Kindertagesstätten		Bauwerkzuordnung	4400		

Nettoraumfläche (beheizt)

	2014	2015	2016	2017	2018	2019	2020	
NRF (beh.)	776	776	776	776	776	776	776	m ²

Witterungskorrekturfaktoren*: (> 1: warmes Jahr, < 1: kaltes Jahr)

	2014	2015	2016	2017	2018	2019	2020
Heizung	1,21	1,06	1,02	1,03	1,15	1,08	1,15

Verbrauchswerte (spezifisch und witterungsbereinigt)

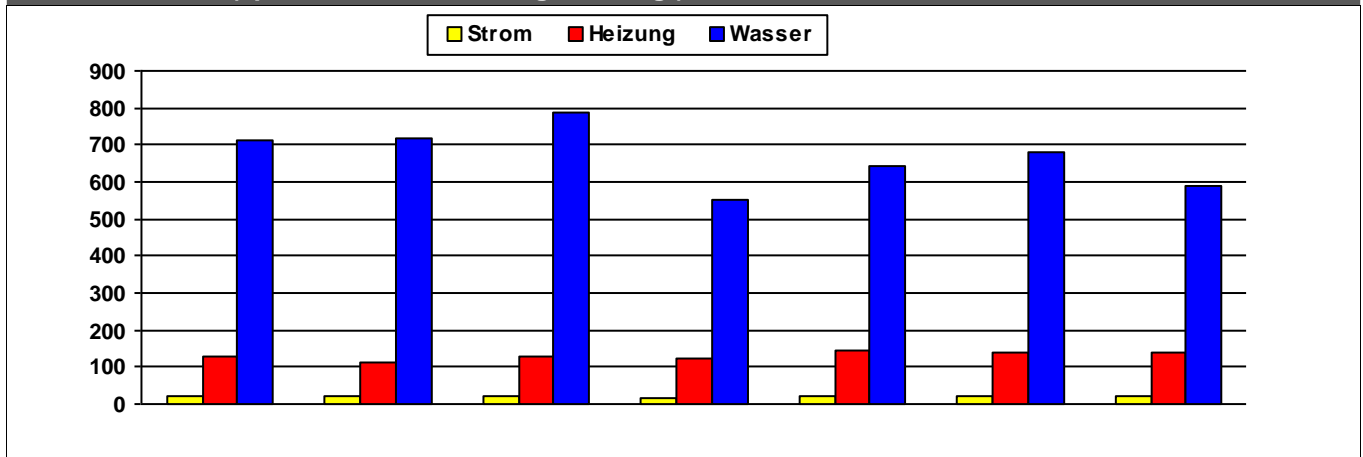

	2014	2015	2016	2017	2018	2019	2020	
Strom	23	23	21	19	22	23	21	kWh/m ² a
Heizung	131	115	129	123	144	140	141	kWh/m ² a
Wasser	713	718	788	552	640	678	589	l/m ² a

Kosten (absolut)

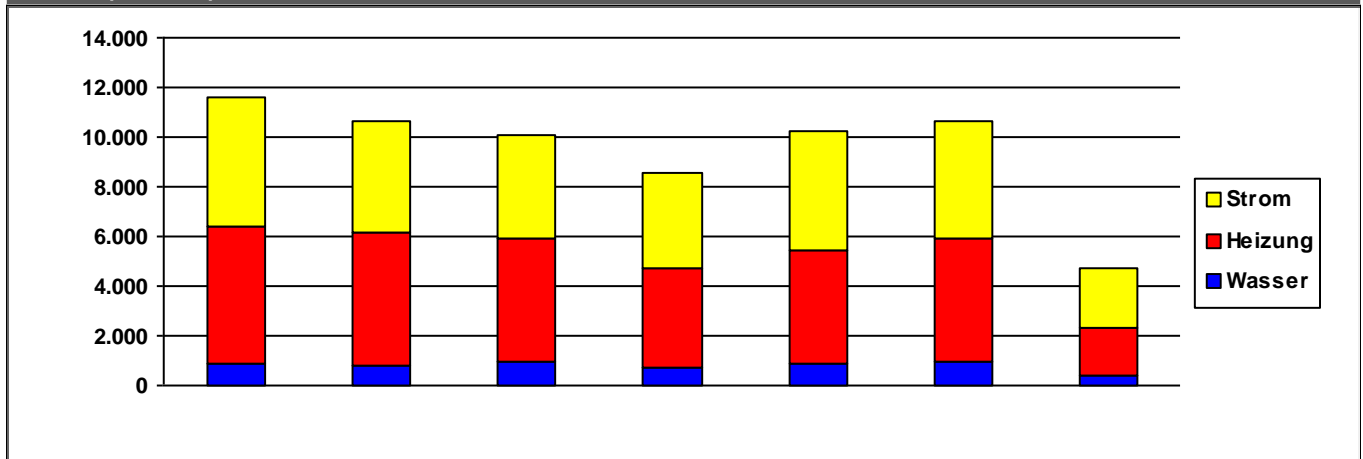

	2014	2015	2016	2017	2018	2019	2020	
Strom	5.194	4.479	4.142	3.857	4.784	4.754	2.371	€/a
Heizung	5.542	5.353	4.921	4.018	4.532	4.900	1.898	€/a
Wasser	848	834	978	717	895	984	430	€/a
Summe	11.584	10.666	10.042	8.592	10.210	10.638	4.698	€/a

Verbrauchsdaten in der letzten Abrechnungsperiode sind nicht immer vollständig.

Die periodische Zuordnung der Verbrauchsdaten für Heizöl, Pellets und Flüssiggas erfolgt anteilig auf Basis der Rechnungsdaten.

* Wetterstation Flughafen Frankfurt am Main, 1991-2010

Quelle: <https://energiemanagement.stadt-frankfurt.de/>

Verbrauchswerte und Kosten aus EVU-Rechnungen

Gebäude	Kinderzentrum Werrastraße (KiZ 99)		Bauherrenamt	48.1	Dez	11
Straße, Nr.	Werrastraße	39	Stadtbezirk	350	OBZ	2
Nutzung	Kindertagesstätten		Bauwerkzuordnung	4400		

Nettoraumfläche (beheizt)

	2014	2015	2016	2017	2018	2019	2020	
NRF (beh.)	906	906	906	906	906	906	906	m ²

Witterungskorrekturfaktoren*: (> 1: warmes Jahr, < 1: kaltes Jahr)

	2014	2015	2016	2017	2018	2019	2020
Heizung	1,21	1,06	1,02	1,03	1,15	1,08	1,15

Verbrauchswerte (spezifisch und witterungsbereinigt)

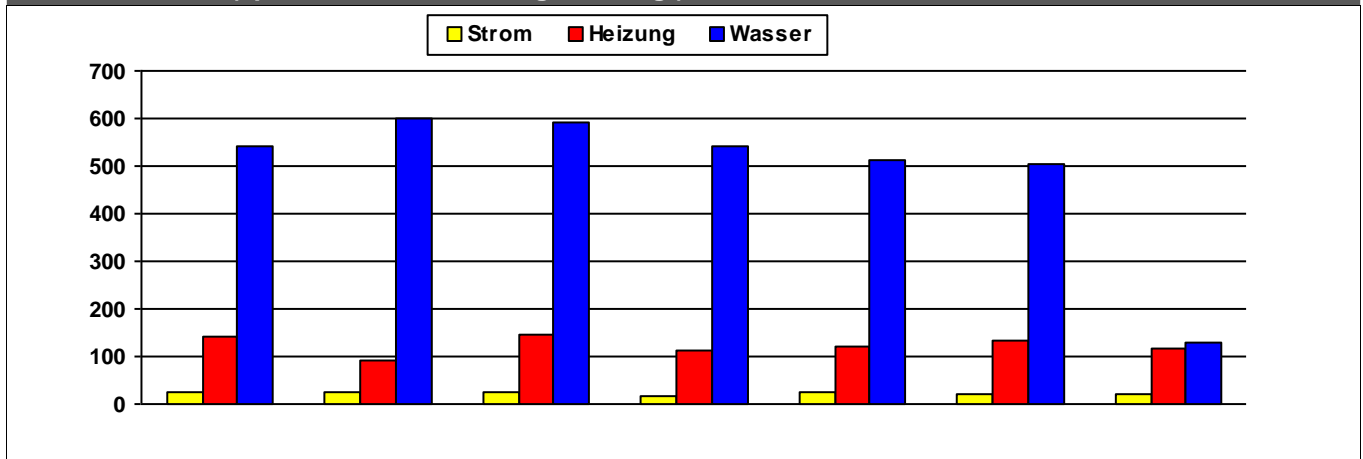

	2014	2015	2016	2017	2018	2019	2020	
Strom	24	25	25	16	23	21	20	kWh/m²a
Heizung	142	92	145	112	123	135	117	kWh/m²a
Wasser	540	598	592	542	513	504	127	l/m²a

Kosten (absolut)

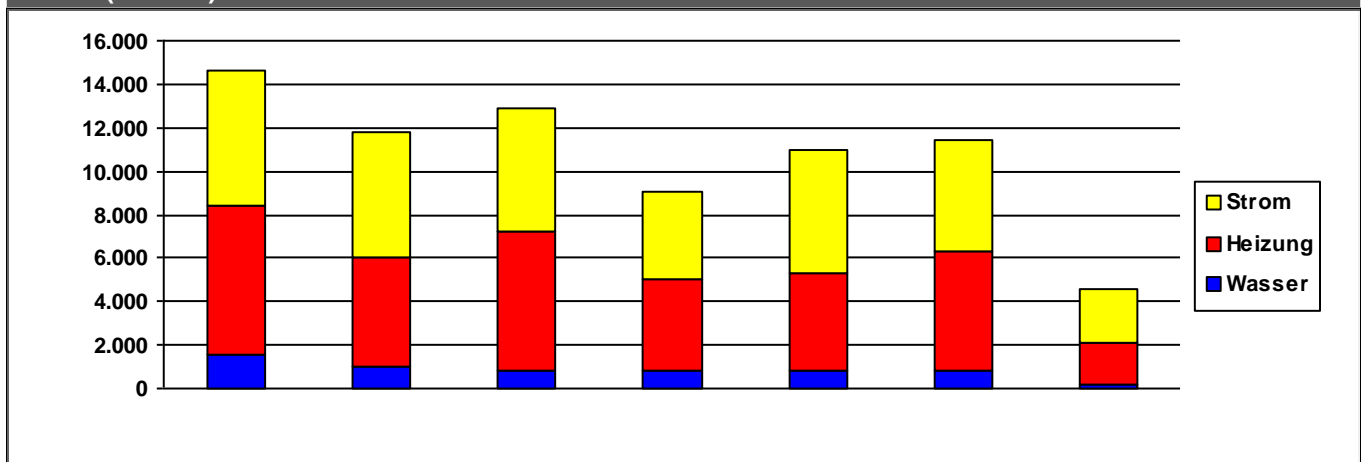

	2014	2015	2016	2017	2018	2019	2020	
Strom	6.156	5.682	5.703	3.999	5.700	5.089	2.473	€/a
Heizung	6.870	5.029	6.333	4.261	4.508	5.532	1.922	€/a
Wasser	1.574	1.042	860	808	806	819	208	€/a
Summe	14.600	11.753	12.896	9.069	11.014	11.440	4.603	€/a

Verbrauchsdaten in der letzten Abrechnungsperiode sind nicht immer vollständig.

Die periodische Zuordnung der Verbrauchsdaten für Heizöl, Pellets und Flüssiggas erfolgt anteilig auf Basis der Rechnungsdaten.

* Wetterstation Flughafen Frankfurt am Main, 1991-2010

Quelle: <https://energiemanagement.stadt-frankfurt.de/>

Verbrauchswerte und Kosten aus EVU-Rechnungen

Gebäude	Kinderzentrum Zur Waldau (KiZ 90)		Bauherrenamt	48.1	Dez	11
Straße, Nr.	Zur Waldau	14	Stadtbezirk	531	OBZ	6
Nutzung	Kindertagesstätten		Bauwerkzuordnung	4400		

Nettoraumfläche (beheizt)

	2014	2015	2016	2017	2018	2019	2020	
NRF (beh.)	1.188	1.188	1.188	1.188	1.188	1.188	1.188	m ²

Witterungskorrekturfaktoren*: (> 1: warmes Jahr, < 1: kaltes Jahr)

	2014	2015	2016	2017	2018	2019	2020
Heizung	1,21	1,06	1,02	1,03	1,15	1,08	1,15

Verbrauchswerte (spezifisch und witterungsbereinigt)

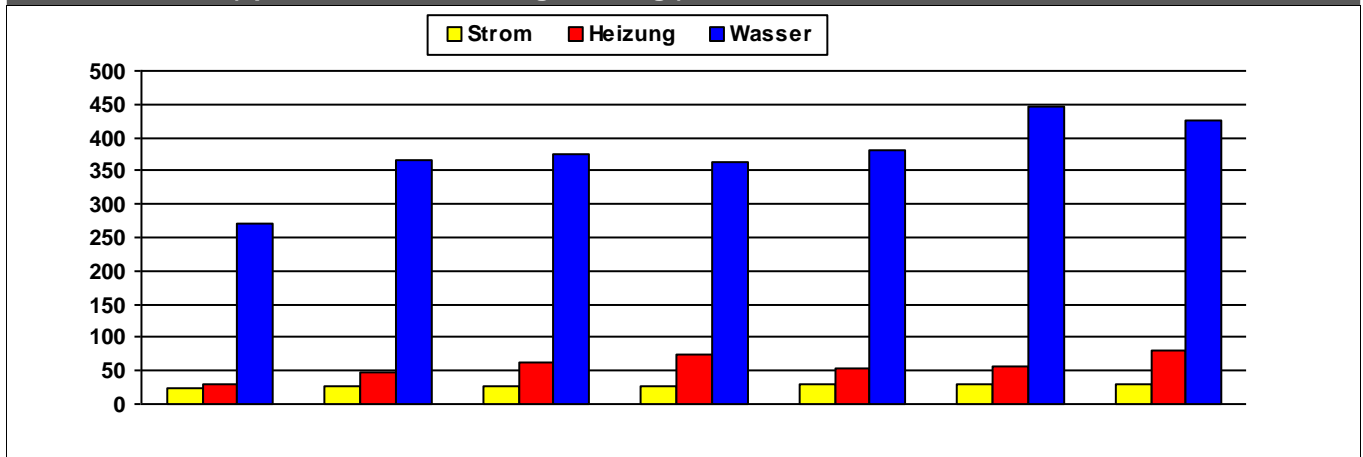

	2014	2015	2016	2017	2018	2019	2020	
Strom	23	27	27	28	29	29	29	kWh/m²a
Heizung	30	48	63	76	55	56	82	kWh/m²a
Wasser	269	367	375	365	381	446	425	l/m²a

Kosten (absolut)

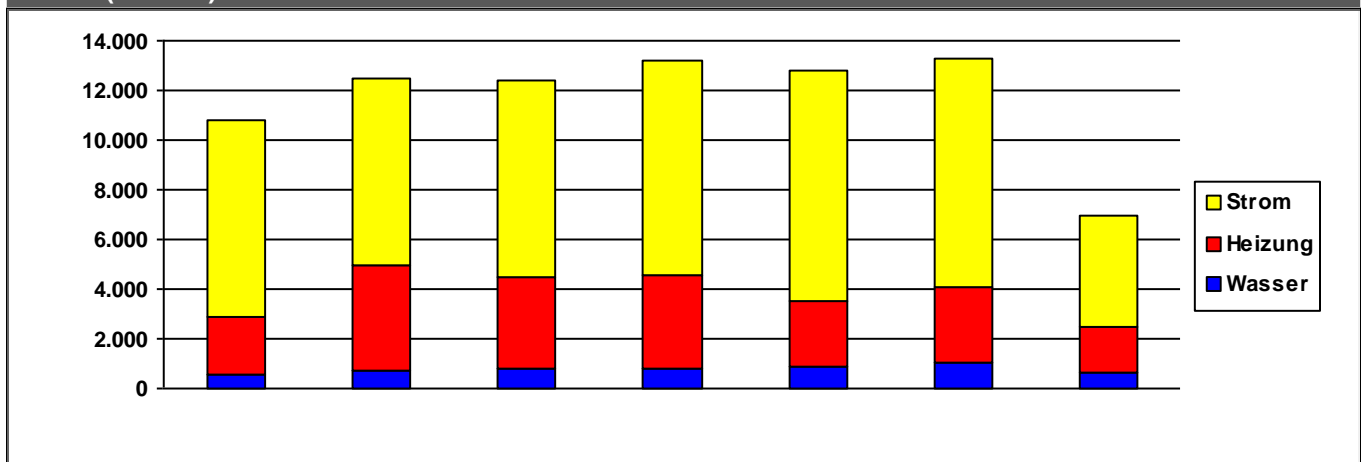

	2014	2015	2016	2017	2018	2019	2020	
Strom	7.986	7.572	7.916	8.626	9.255	9.204	4.494	€/a
Heizung	2.313	4.205	3.679	3.769	2.658	3.032	1.841	€/a
Wasser	541	732	802	796	875	1.051	611	€/a
Summe	10.840	12.509	12.396	13.191	12.788	13.287	6.946	€/a

Verbrauchsdaten in der letzten Abrechnungsperiode sind nicht immer vollständig.

Die periodische Zuordnung der Verbrauchsdaten für Heizöl, Pellets und Flüssiggas erfolgt anteilig auf Basis der Rechnungsdaten.

* Wetterstation Flughafen Frankfurt am Main, 1991-2010

Quelle: <https://energiemanagement.stadt-frankfurt.de/>

Verbrauchswerte und Kosten aus EVU-Rechnungen

Gebäude	Waldschulheim Hohemark	Bauherrenamt	48.1	Dez	11
Straße, Nr.	Hohemarkstraße 0	Stadtbezirk		OBZ	
Nutzung	Ferien-, Schulland, Vereinsheime	Bauwerkzuordnung	6640		

Nettoraumfläche (beheizt)

--

Witterungskorrekturfaktoren*: (> 1: warmes Jahr, < 1: kaltes Jahr)

	2014	2015	2016	2017	2018	2019	2020
Heizung	1,21	1,06	1,02	1,03	1,15	1,08	1,15

Verbrauchswerte (spezifisch und witterungsbereinigt)

--

--

Kosten (absolut)

--

--

Verbrauchsdaten in der letzten Abrechnungsperiode sind nicht immer vollständig.
 Die periodische Zuordnung der Verbrauchsdaten für Heizöl, Pellets und Flüssiggas erfolgt anteilig auf Basis der Rechnungsdaten.
 * Wetterstation Flughafen Frankfurt am Main, 1991-2010
 Quelle: <https://energiemanagement.stadt-frankfurt.de/>