

Verbrauchswerte und Kosten aus EVU-Rechnungen

| | | | | | | |
|--------------------|------------------------------|----------|-------------------------|-------------|------------|----------|
| Gebäude | Bockenheimer Depot | | Bauherrenamt | 92N | Dez | 7 |
| Straße, Nr. | Carlo-Schmid-Platz | 1 | Stadtbezirk | 361 | OBZ | 2 |
| Nutzung | Veranstaltungsgebäude | | Bauwerkzuordnung | 9140 | | |

Nettoraumfläche (beheizt)

| | 2014 | 2015 | 2016 | 2017 | 2018 | 2019 | 2020 | |
|-------------------|--------------|--------------|--------------|--------------|--------------|--------------|--------------|----------------------|
| NRF (beh.) | 2.626 | 2.626 | 2.626 | 2.626 | 2.626 | 2.626 | 2.626 | m² |

Witterungskorrekturfaktoren*: (> 1: warmes Jahr, < 1: kaltes Jahr)

| | 2014 | 2015 | 2016 | 2017 | 2018 | 2019 | 2020 |
|----------------|-------------|-------------|-------------|-------------|-------------|-------------|-------------|
| Heizung | 1,21 | 1,06 | 1,02 | 1,03 | 1,15 | 1,08 | 1,15 |

Verbrauchswerte (spezifisch und witterungsbereinigt)

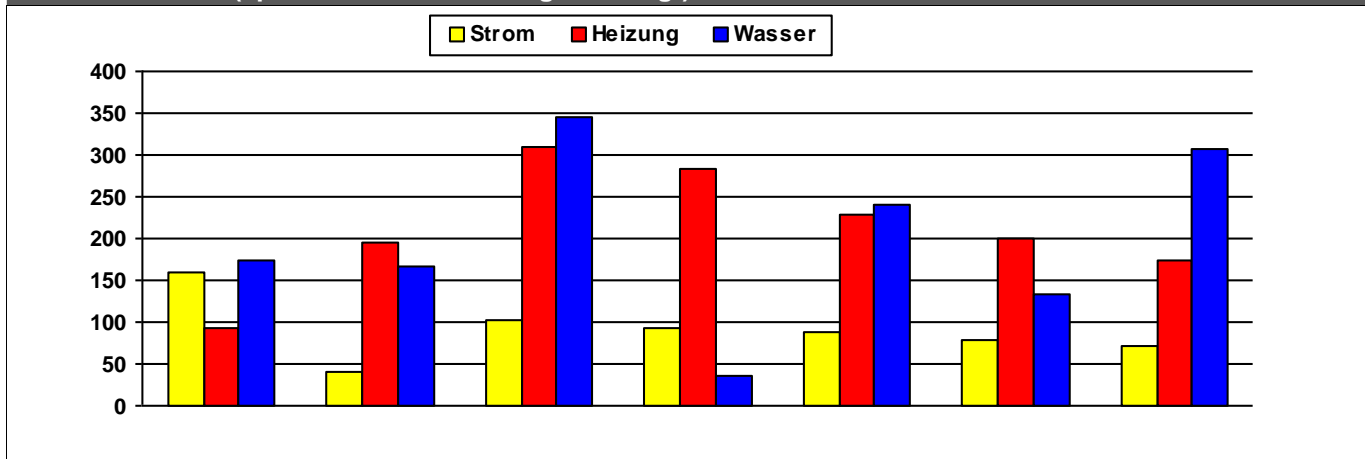

| | 2014 | 2015 | 2016 | 2017 | 2018 | 2019 | 2020 | |
|----------------|------------|------------|------------|------------|------------|------------|------------|----------------|
| Strom | 160 | 40 | 102 | 93 | 89 | 80 | 72 | kWh/m²a |
| Heizung | 93 | 195 | 310 | 282 | 228 | 200 | 174 | kWh/m²a |
| Wasser | 173 | 166 | 345 | 36 | 240 | 133 | 306 | l/m²a |

Kosten (absolut)

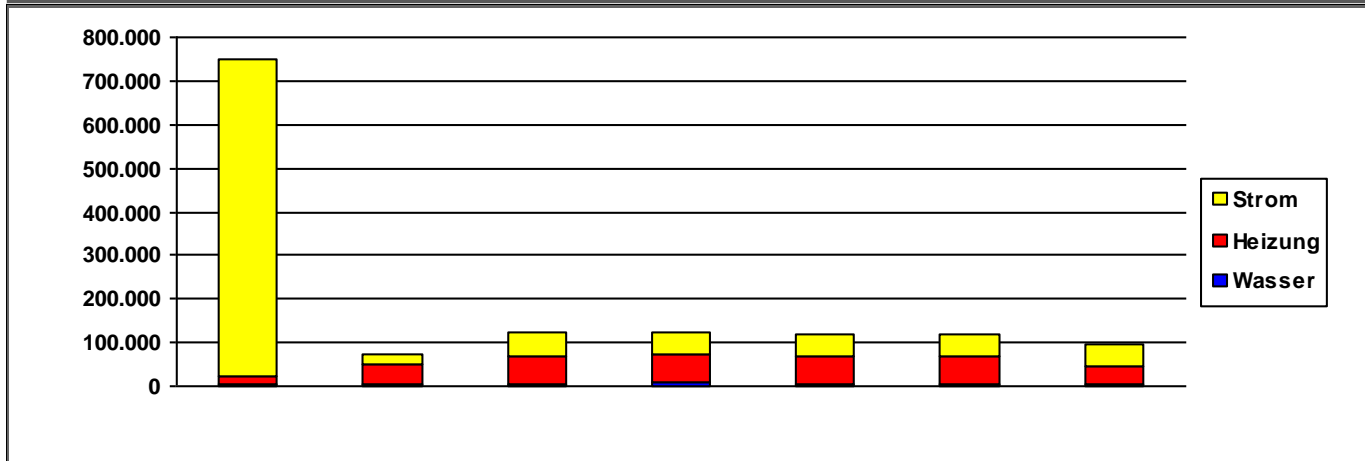

| | 2014 | 2015 | 2016 | 2017 | 2018 | 2019 | 2020 | |
|----------------|----------------|---------------|----------------|----------------|----------------|----------------|---------------|------------|
| Strom | 726.823 | 21.402 | 54.740 | 51.807 | 51.400 | 49.329 | 46.362 | €/a |
| Heizung | 17.944 | 45.997 | 64.397 | 61.511 | 64.350 | 65.429 | 43.666 | €/a |
| Wasser | 3.983 | 3.735 | 4.618 | 9.537 | 4.311 | 3.875 | 4.200 | €/a |
| Summe | 748.750 | 71.134 | 123.755 | 122.855 | 120.061 | 118.633 | 94.228 | €/a |

Verbrauchsdaten in der letzten Abrechnungsperiode sind nicht immer vollständig.

Die periodische Zuordnung der Verbrauchsdaten für Heizöl, Pellets und Flüssiggas erfolgt anteilig auf Basis der Rechnungsdaten.

* Wetterstation Flughafen Frankfurt am Main, 1991-2010

Quelle: <https://energiemanagement.stadt-frankfurt.de/>

Verbrauchswerte und Kosten aus EVU-Rechnungen

| | | | | | | |
|--------------------|------------------------------|-----|-------------------------|------|-----|---|
| Gebäude | Probephöhne Reutlinger Halle | | Bauherrenamt | 92N | Dez | 7 |
| Straße, Nr. | Offenbacher Landstraße | 190 | Stadtbezirk | 380 | OBZ | 5 |
| Nutzung | Veranstaltungsgebäude | | Bauwerkzuordnung | 9140 | | |

Nettoraumfläche (beheizt)

| | 2014 | 2015 | 2016 | 2017 | 2018 | 2019 | 2020 | |
|-------------------|------|------|------|------|------|------|------|----------------|
| NRF (beh.) | 0 | 0 | 0 | 0 | 0 | 0 | 0 | m ² |

Witterungskorrekturfaktoren*: (> 1: warmes Jahr, < 1: kaltes Jahr)

| | 2014 | 2015 | 2016 | 2017 | 2018 | 2019 | 2020 |
|----------------|------|------|------|------|------|------|------|
| Heizung | 1,21 | 1,06 | 1,02 | 1,03 | 1,15 | 1,08 | 1,15 |

Verbrauchswerte (spezifisch und witterungsbereinigt)

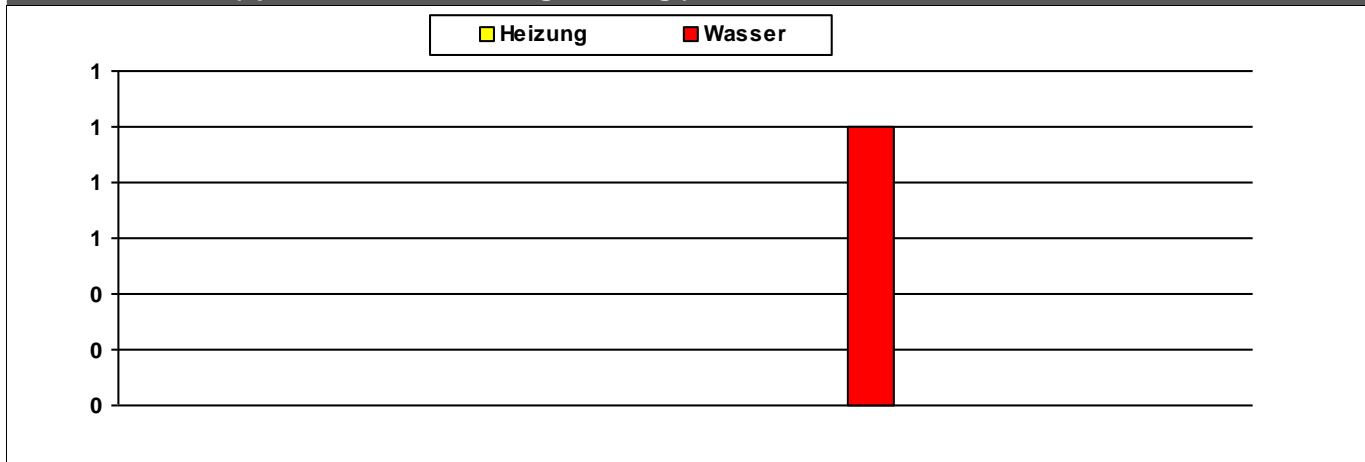

| | 2014 | 2015 | 2016 | 2017 | 2018 | 2019 | 2020 | |
|----------------|------|------|------|------|------|------|------|----------------|
| Heizung | | | | | | | | MWh |
| Wasser | | | | | 1 | | | m ³ |

Kosten (absolut)

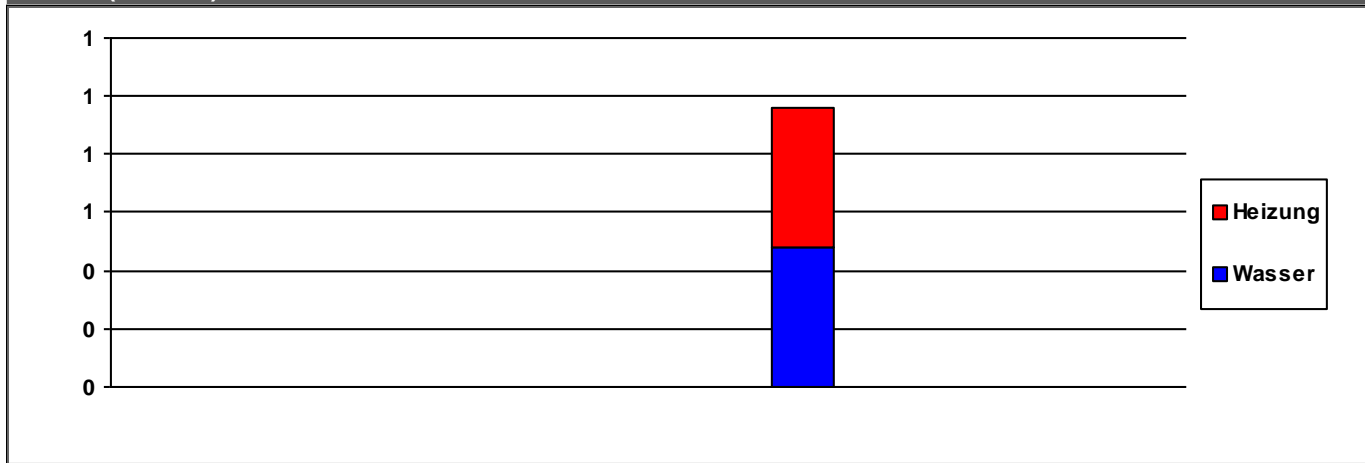

| | 2014 | 2015 | 2016 | 2017 | 2018 | 2019 | 2020 | |
|----------------|------|------|------|------|------|------|------|-----|
| Heizung | 0 | 0 | 0 | 0 | 0 | 0 | 0 | €/a |
| Wasser | 0 | 0 | 0 | 0 | 0 | 0 | 0 | €/a |
| Summe | 0 | 0 | 0 | 0 | 1 | 0 | 0 | €/a |

Verbrauchsdaten in der letzten Abrechnungsperiode sind nicht immer vollständig.
Die periodische Zuordnung der Verbrauchsdaten für Heizöl, Pellets und Flüssiggas erfolgt anteilig auf Basis der Rechnungsdaten.
* Wetterstation Flughafen Frankfurt am Main, 1991-2010

Verbrauchswerte und Kosten aus EVU-Rechnungen

| | | | | | | |
|--------------------|------------------------------------|----|-------------------------|------|-----|---|
| Gebäude | Probephöhne Rödelheimer Landstraße | | Bauherrenamt | 92N | Dez | 7 |
| Straße, Nr. | Rödelheimer Landstraße | 11 | Stadtbezirk | 343 | OBZ | 7 |
| Nutzung | Veranstaltungsgebäude | | Bauwerkzuordnung | 9140 | | |

Nettoraumfläche (beheizt)

| | 2014 | 2015 | 2016 | 2017 | 2018 | 2019 | 2020 | |
|-------------------|------|------|------|------|------|------|------|----------------|
| NRF (beh.) | 0 | 0 | 0 | 0 | 0 | 0 | 0 | m ² |

Witterungskorrekturfaktoren*: (> 1: warmes Jahr, < 1: kaltes Jahr)

| | 2014 | 2015 | 2016 | 2017 | 2018 | 2019 | 2020 |
|----------------|------|------|------|------|------|------|------|
| Heizung | 1,21 | 1,06 | 1,02 | 1,03 | 1,15 | 1,08 | 1,15 |

Verbrauchswerte (spezifisch und witterungsbereinigt)

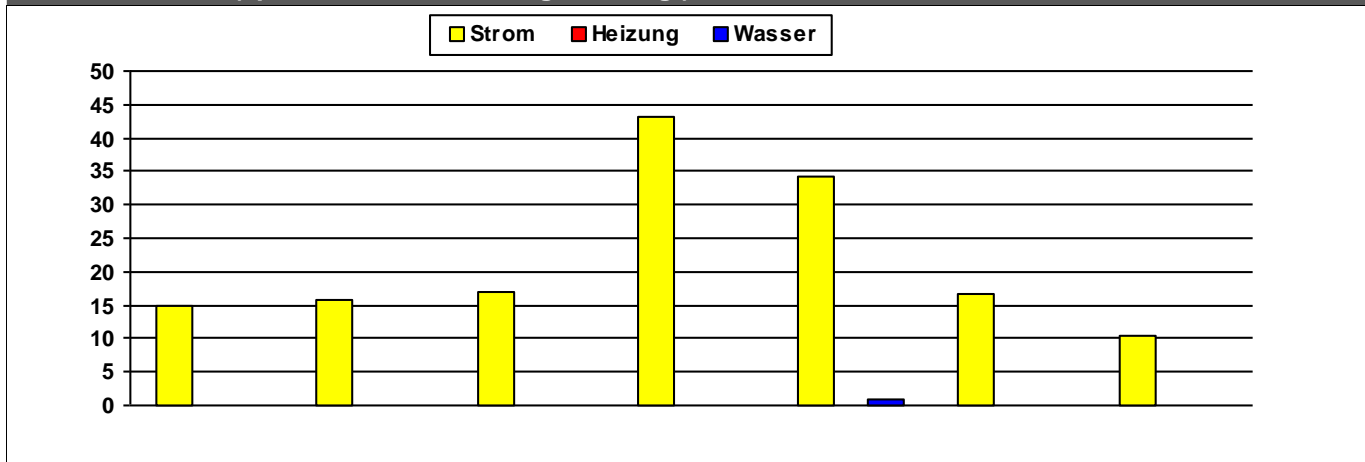

| | 2014 | 2015 | 2016 | 2017 | 2018 | 2019 | 2020 | |
|----------------|------|------|------|------|------|------|------|----------------|
| Strom | 15 | 16 | 17 | 43 | 34 | 17 | 10 | MWh |
| Heizung | | | | | | | | MWh |
| Wasser | | | | | 1 | | | m ³ |

Kosten (absolut)

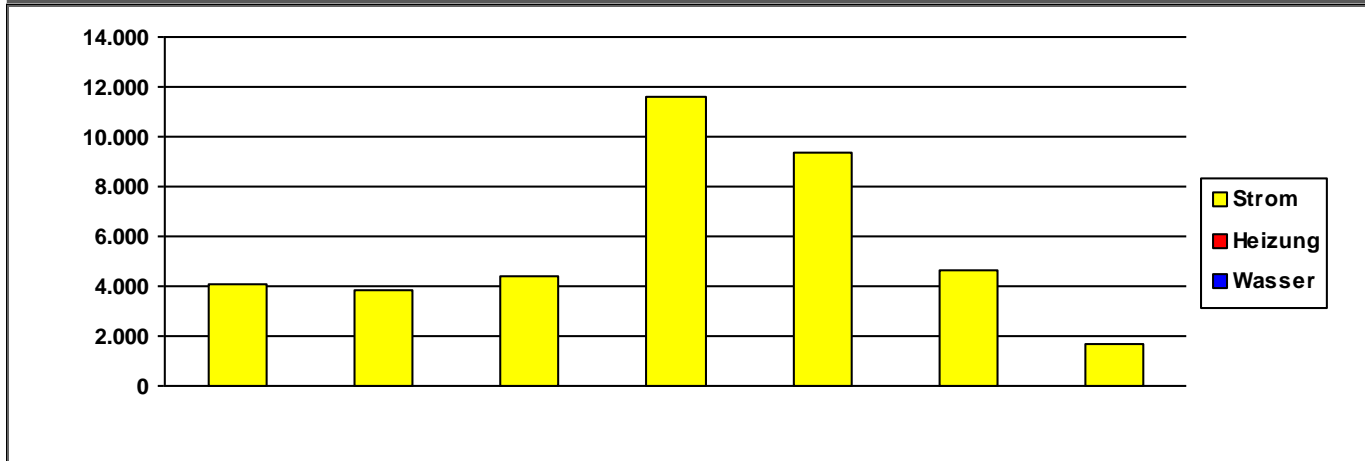

| | 2014 | 2015 | 2016 | 2017 | 2018 | 2019 | 2020 | |
|----------------|-------|-------|-------|--------|-------|-------|-------|-----|
| Strom | 4.090 | 3.876 | 4.363 | 11.614 | 9.395 | 4.661 | 1.654 | €/a |
| Heizung | 0 | 0 | 0 | 0 | 0 | 0 | 0 | €/a |
| Wasser | 0 | 0 | 0 | 0 | 0 | 0 | 0 | €/a |
| Summe | 4.090 | 3.876 | 4.363 | 11.614 | 9.396 | 4.661 | 1.654 | €/a |

Verbrauchsdaten in der letzten Abrechnungsperiode sind nicht immer vollständig.

Die periodische Zuordnung der Verbrauchsdaten für Heizöl, Pellets und Flüssiggas erfolgt anteilig auf Basis der Rechnungsdaten.

* Wetterstation Flughafen Frankfurt am Main, 1991-2010

Quelle: <https://energiemanagement.stadt-frankfurt.de/>

Verbrauchswerte und Kosten aus EVU-Rechnungen

| | | | | | | |
|-------------|-------------------|----|------------------|------|-----|---|
| Gebäude | Städtische Bühnen | | Bauherrenamt | 92N | Dez | 7 |
| Straße, Nr. | Untermainanlage | 11 | Stadtbezirk | 40 | OBZ | 1 |
| Nutzung | Opernhäuser | | Bauwerkzuordnung | 9142 | | |

Nettoraumfläche (beheizt)

| | 2014 | 2015 | 2016 | 2017 | 2018 | 2019 | 2020 | |
|------------|--------|--------|--------|--------|--------|--------|--------|----------------|
| NRF (beh.) | 73.865 | 73.865 | 73.865 | 73.865 | 73.865 | 73.865 | 73.865 | m ² |

Witterungskorrekturfaktoren*: (> 1: warmes Jahr, < 1: kaltes Jahr)

| | 2014 | 2015 | 2016 | 2017 | 2018 | 2019 | 2020 |
|---------|------|------|------|------|------|------|------|
| Heizung | 1,21 | 1,06 | 1,02 | 1,03 | 1,15 | 1,08 | 1,15 |

Verbrauchswerte (spezifisch und witterungsbereinigt)

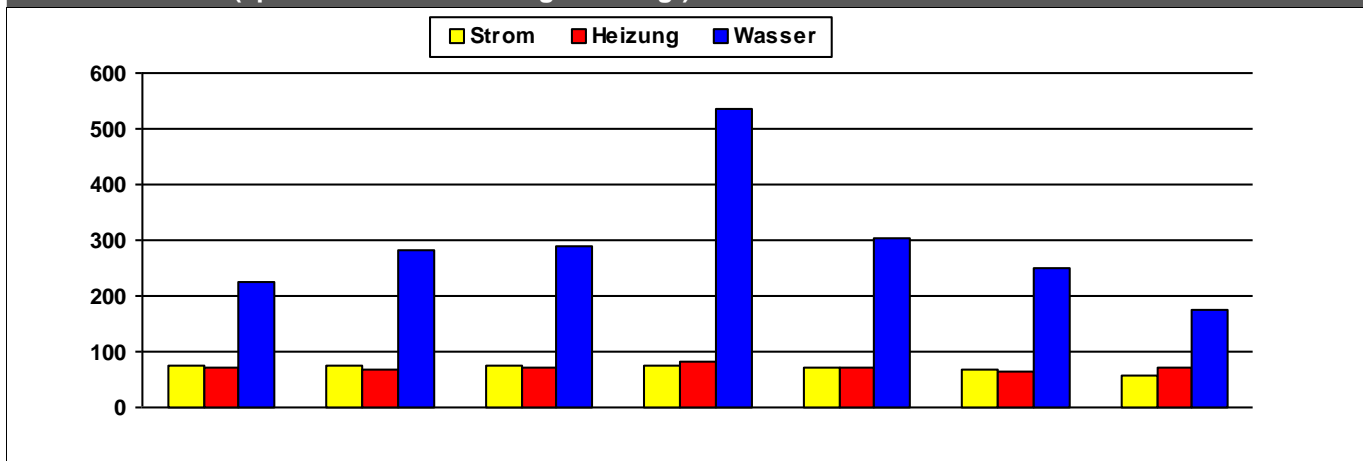

| | 2014 | 2015 | 2016 | 2017 | 2018 | 2019 | 2020 | |
|---------|------|------|------|------|------|------|------|---------|
| Strom | 74 | 76 | 74 | 77 | 70 | 69 | 58 | kWh/m²a |
| Heizung | 70 | 68 | 71 | 83 | 71 | 65 | 72 | kWh/m²a |
| Wasser | 225 | 282 | 290 | 535 | 303 | 250 | 176 | l/m²a |

Kosten (absolut)

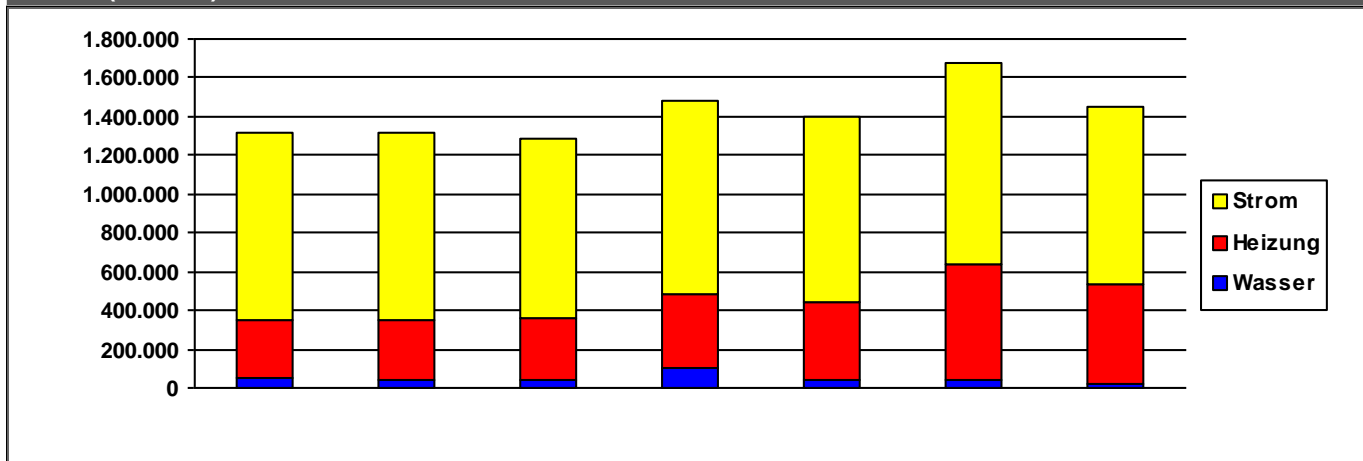

| | 2014 | 2015 | 2016 | 2017 | 2018 | 2019 | 2020 | |
|---------|-----------|-----------|-----------|-----------|-----------|-----------|-----------|-----|
| Strom | 965.954 | 962.374 | 924.067 | 998.153 | 952.572 | 1.041.583 | 917.586 | €/a |
| Heizung | 302.784 | 316.126 | 316.349 | 372.438 | 397.585 | 595.460 | 517.324 | €/a |
| Wasser | 49.626 | 37.484 | 40.529 | 106.696 | 45.108 | 43.919 | 18.954 | €/a |
| Summe | 1.318.364 | 1.315.983 | 1.280.945 | 1.477.287 | 1.395.265 | 1.680.962 | 1.453.865 | €/a |

Verbrauchsdaten in der letzten Abrechnungsperiode sind nicht immer vollständig.

Die periodische Zuordnung der Verbrauchsdaten für Heizöl, Pellets und Flüssiggas erfolgt anteilig auf Basis der Rechnungsdaten.

* Wetterstation Flughafen Frankfurt am Main, 1991-2010

Quelle: <https://energiemanagement.stadt-frankfurt.de/>