

Verbrauchswerte und Kosten aus EVU-Rechnungen

Gebäude	Betriebshof Sportbezirk I		Bauherrenamt	52.13	Dez	9
Straße, Nr.	Wilhelm-Epstein-Straße	95	Stadtbezirk	441	OBZ	9
Nutzung	Bauhöfe		Bauwerkzuordnung	7740		

Nettoraumfläche (beheizt)

	2014	2015	2016	2017	2018	2019	2020	
NRF (beh.)	207	207	207	207	207	207	207	m ²

Witterungskorrekturfaktoren*: (> 1: warmes Jahr, < 1: kaltes Jahr)

	2014	2015	2016	2017	2018	2019	2020
Heizung	1,21	1,06	1,02	1,03	1,15	1,08	1,15

Verbrauchswerte (spezifisch und witterungsbereinigt)

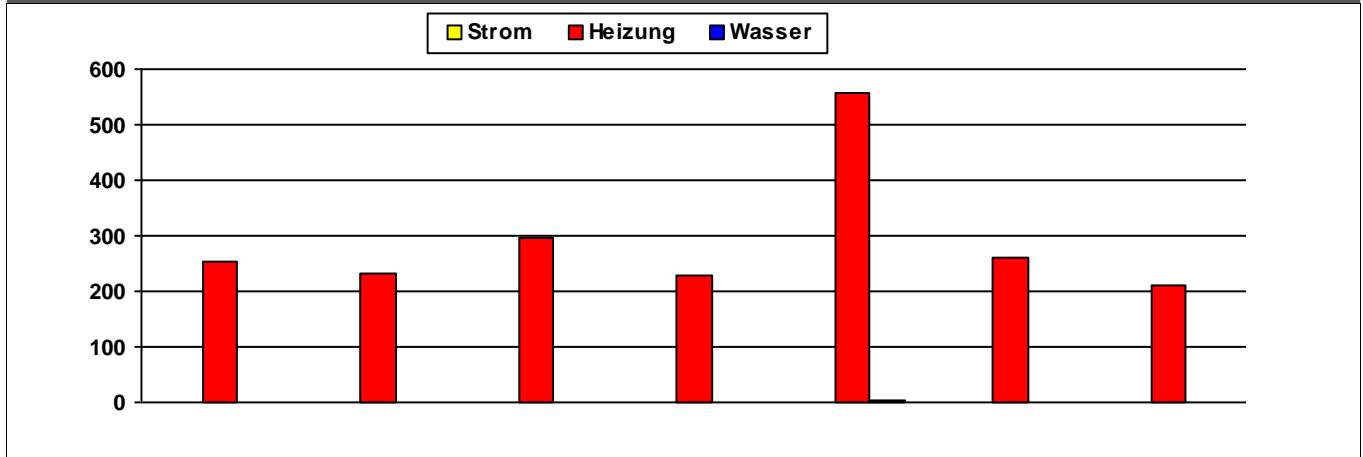

	2014	2015	2016	2017	2018	2019	2020	
Strom								kWh/m²a
Heizung	252	231	296	227	558	262	212	kWh/m²a
Wasser					5			l/m²a

Kosten (absolut)

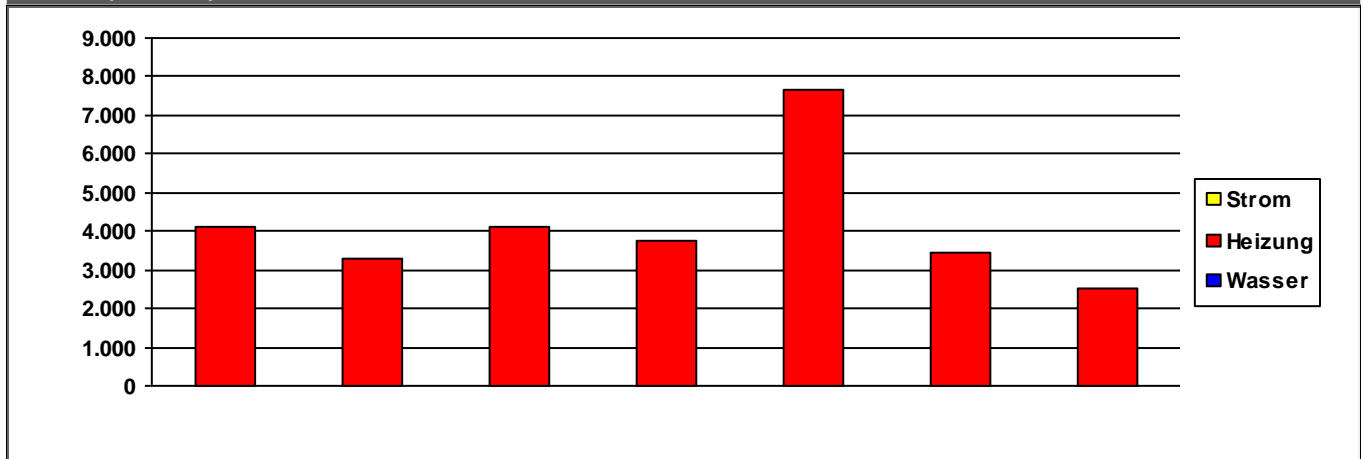

	2014	2015	2016	2017	2018	2019	2020	
Strom	0	0	0	0	0	0	0	€/a
Heizung	4.126	3.317	4.111	3.732	7.653	3.428	2.525	€/a
Wasser	0	0	0	0	0	0	0	€/a
Summe	4.126	3.317	4.111	3.732	7.654	3.428	2.525	€/a

Verbrauchsdaten in der letzten Abrechnungsperiode sind nicht immer vollständig.

Die periodische Zuordnung der Verbrauchsdaten für Heizöl, Pellets und Flüssiggas erfolgt anteilig auf Basis der Rechnungsdaten.

* Wetterstation Flughafen Frankfurt am Main, 1991-2010

Quelle: <https://energiemanagement.stadt-frankfurt.de/>

Verbrauchswerte und Kosten aus EVU-Rechnungen

Gebäude	Brentano-Freibad Rollschuhbahn		Bauherrenamt	52.13	Dez	9
Straße, Nr.	Rödelheimer Parkweg	21	Stadtbezirk	401	OBZ	7
Nutzung	Sportplatzanlagen (Außenanlagen)		Bauwerkzuordnung	5400		

Nettoraumfläche (beheizt)

	2014	2015	2016	2017	2018	2019	2020	
NRF (beh.)	0	0	0	0	0	0	0	m ²

Witterungskorrekturfaktoren*: (> 1: warmes Jahr, < 1: kaltes Jahr)

	2014	2015	2016	2017	2018	2019	2020
Heizung	1,21	1,06	1,02	1,03	1,15	1,08	1,15

Verbrauchswerte (spezifisch und witterungsbereinigt)

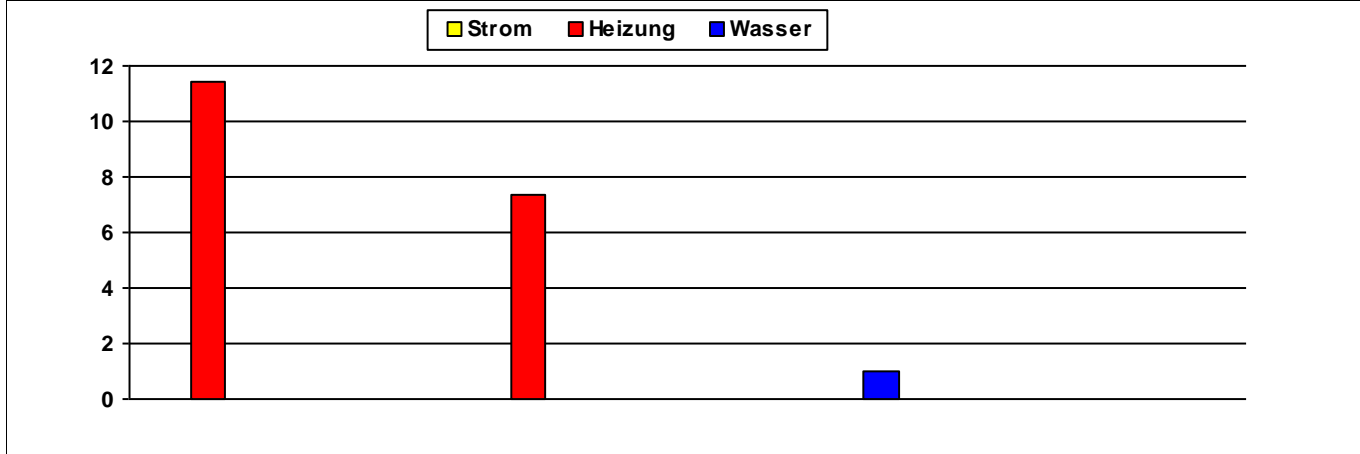

	2014	2015	2016	2017	2018	2019	2020	
Strom								MWh
Heizung	11		7					MWh
Wasser					1			m ³

Kosten (absolut)

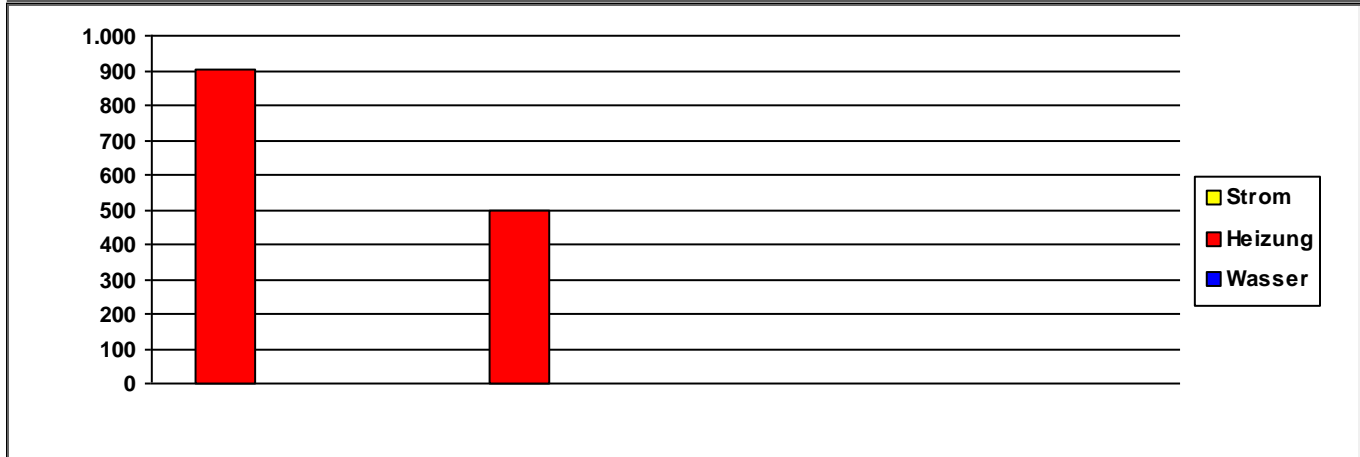

	2014	2015	2016	2017	2018	2019	2020	
Strom	0	0	0	0	0	0	0	€/a
Heizung	904	0	496	0	0	0	0	€/a
Wasser	0	0	0	0	0	0	0	€/a
Summe	904	0	496	0	1	0	0	€/a

Verbrauchsdaten in der letzten Abrechnungsperiode sind nicht immer vollständig.
Die periodische Zuordnung der Verbrauchsdaten für Heizöl, Pellets und Flüssiggas erfolgt anteilig auf Basis der Rechnungsdaten.

* Wetterstation Flughafen Frankfurt am Main, 1991-2010

Quelle: <https://energiemanagement.stadt-frankfurt.de/>

Verbrauchswerte und Kosten aus EVU-Rechnungen

Gebäude	Eissporthalle		Bauherrenamt	52.13	Dez	9
Straße, Nr.	Am Bornheimer Hang	4	Stadtbezirk	281	OBZ	4
Nutzung	Eissporthallen		Bauwerkzuordnung	5700		

Nettoraumfläche (beheizt)

	2014	2015	2016	2017	2018	2019	2020	
NRF (beh.)	13.901	13.901	13.901	13.901	13.901	13.901	13.901	m ²

Witterungskorrekturfaktoren*: (> 1: warmes Jahr, < 1: kaltes Jahr)

	2014	2015	2016	2017	2018	2019	2020
Heizung	1,21	1,06	1,02	1,03	1,15	1,08	1,15

Verbrauchswerte (spezifisch und witterungsbereinigt)

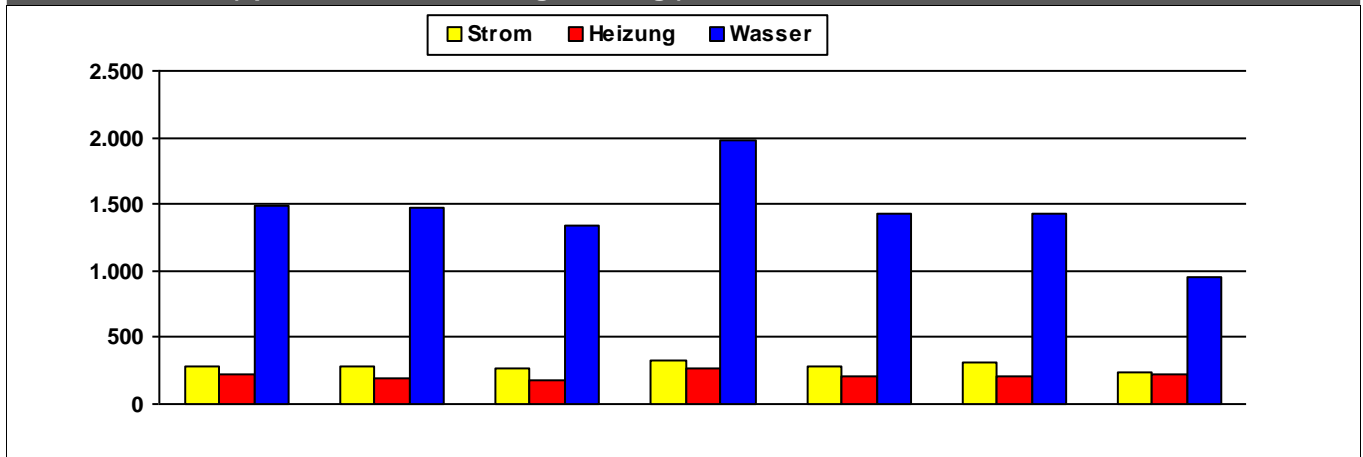

	2014	2015	2016	2017	2018	2019	2020	
Strom	284	287	267	326	290	310	231	kWh/m²a
Heizung	221	195	183	274	210	203	228	kWh/m²a
Wasser	1.481	1.477	1.334	1.976	1.430	1.435	952	l/m²a

Kosten (absolut)

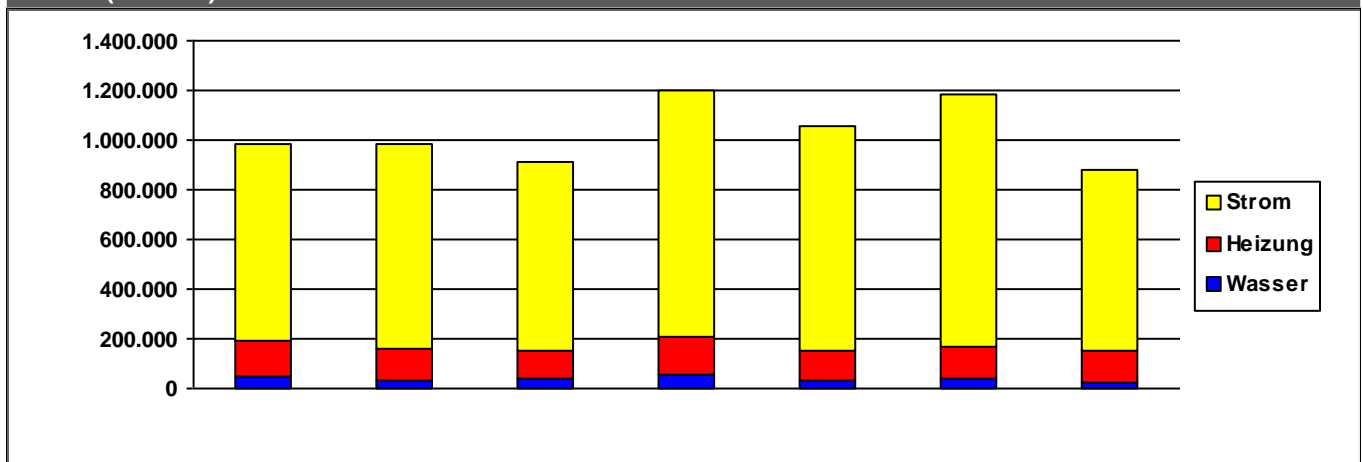

	2014	2015	2016	2017	2018	2019	2020	
Strom	786.367	819.526	763.824	988.385	904.918	1.021.695	729.603	€/a
Heizung	145.912	127.799	114.494	154.257	117.877	129.013	128.123	€/a
Wasser	48.475	35.390	37.132	53.931	34.851	36.054	24.816	€/a
Summe	980.754	982.715	915.451	1.196.574	1.057.645	1.186.761	882.543	€/a

Kommentare

Heizung hoher Gasbedarf durch Kälteerzeugung mit Gasmotor

Verbrauchsdaten in der letzten Abrechnungsperiode sind nicht immer vollständig.

Die periodische Zuordnung der Verbrauchsdaten für Heizöl, Pellets und Flüssiggas erfolgt anteilig auf Basis der Rechnungsdaten.

* Wetterstation Flughafen Frankfurt am Main, 1991-2010

Quelle: <https://energiemanagement.stadt-frankfurt.de/>

Verbrauchswerte und Kosten aus EVU-Rechnungen

Gebäude	Fabriksporthalle		Bauherrenamt	52.13	Dez	9
Straße, Nr.	Wächtersbacher Straße	80	Stadtbezirk	510	OBZ	11
Nutzung	Turn- und Sporthallen		Bauwerkzuordnung	5110		

Nettoraumfläche (beheizt)

	2014	2015	2016	2017	2018	2019	2020	
NRF (beh.)	3.850	3.850	3.850	3.850	3.850	3.850	3.850	m ²

Witterungskorrekturfaktoren*: (> 1: warmes Jahr, < 1: kaltes Jahr)

	2014	2015	2016	2017	2018	2019	2020
Heizung	1,21	1,06	1,02	1,03	1,15	1,08	1,15

Verbrauchswerte (spezifisch und witterungsbereinigt)

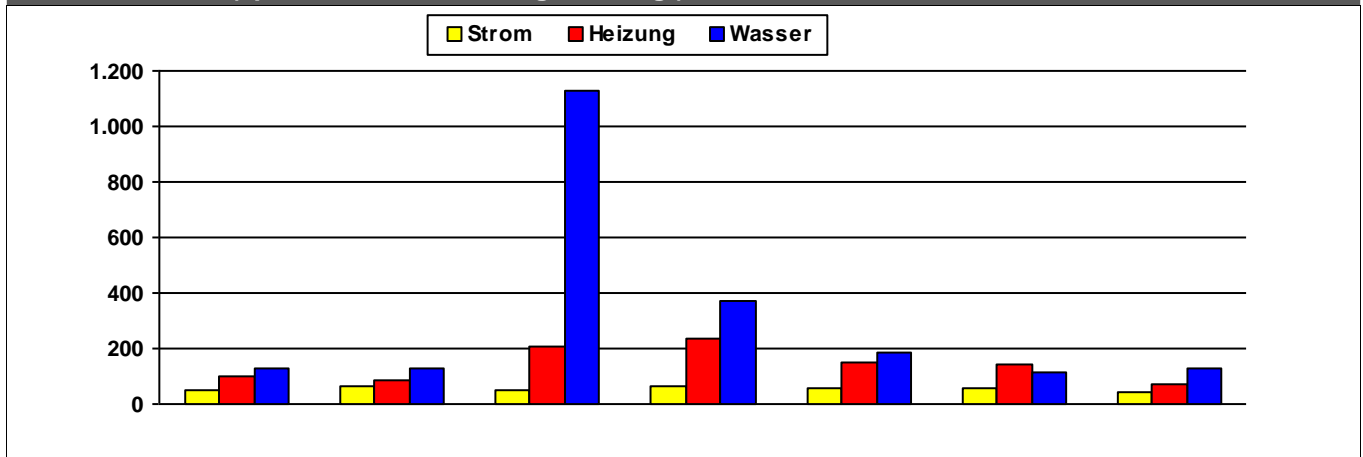

	2014	2015	2016	2017	2018	2019	2020	
Strom	47	66	50	64	57	56	44	kWh/m ² a
Heizung	100	84	205	232	150	141	73	kWh/m ² a
Wasser	130	130	1.132	373	186	112	125	l/m ² a

Kosten (absolut)

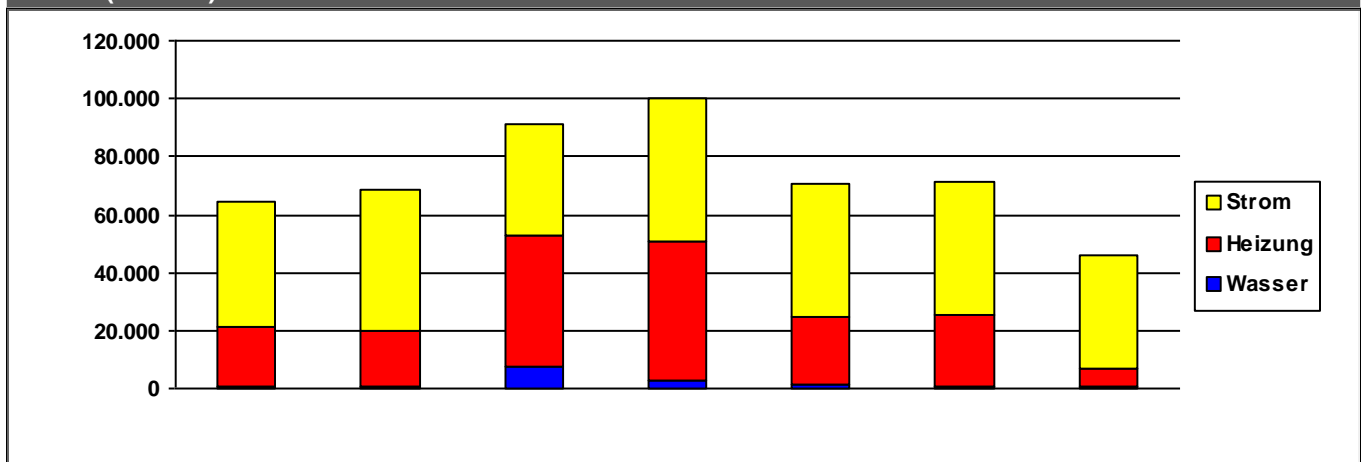

	2014	2015	2016	2017	2018	2019	2020	
Strom	43.757	48.376	38.416	49.228	46.196	45.960	38.935	€/a
Heizung	20.078	19.213	45.581	48.153	23.183	24.336	6.605	€/a
Wasser	839	838	7.521	2.594	1.357	864	478	€/a
Summe	64.674	68.427	91.518	99.974	70.736	71.160	46.018	€/a

Verbrauchsdaten in der letzten Abrechnungsperiode sind nicht immer vollständig.

Die periodische Zuordnung der Verbrauchsdaten für Heizöl, Pellets und Flüssiggas erfolgt anteilig auf Basis der Rechnungsdaten.

* Wetterstation Flughafen Frankfurt am Main, 1991-2010

Quelle: <https://energiemanagement.stadt-frankfurt.de/>

Verbrauchswerte und Kosten aus EVU-Rechnungen

Gebäude	Fraport-Arena (ehem. Ballsporthalle)		Bauherrenamt	52.13	Dez	9
Straße, Nr.	Silostraße	46	Stadtbezirk	623	OBZ	6
Nutzung	Mehrzweckhallen		Bauwerkzuordnung	5130		

Nettoraumfläche (beheizt)

	2014	2015	2016	2017	2018	2019	2020	
NRF (beh.)	11.042	11.042	11.042	11.042	11.042	11.042	11.042	m ²

Witterungskorrekturfaktoren*: (> 1: warmes Jahr, < 1: kaltes Jahr)

	2014	2015	2016	2017	2018	2019	2020
Heizung	1,21	1,06	1,02	1,03	1,15	1,08	1,15

Verbrauchswerte (spezifisch und witterungsbereinigt)

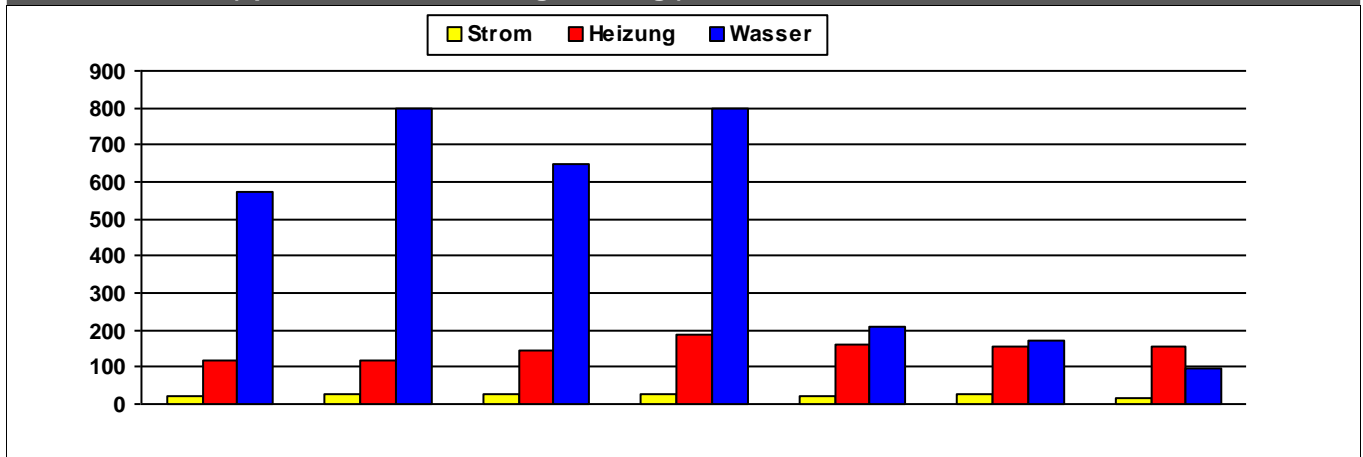

	2014	2015	2016	2017	2018	2019	2020	
Strom	21	28	27	28	22	25	15	kWh/m ² a
Heizung	120	116	147	185	163	153	153	kWh/m ² a
Wasser	572	797	646	800	207	170	94	l/m ² a

Kosten (absolut)

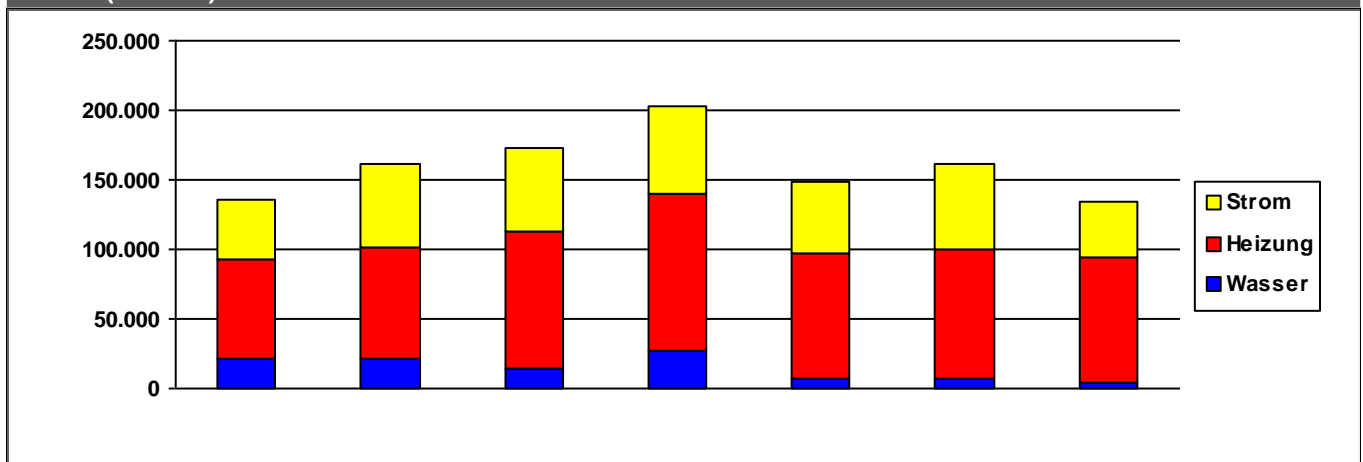

	2014	2015	2016	2017	2018	2019	2020	
Strom	42.703	59.642	59.915	62.682	51.343	61.949	39.399	€/a
Heizung	72.163	79.671	99.070	113.210	90.536	92.759	89.726	€/a
Wasser	21.054	22.087	14.154	26.497	6.876	6.721	4.730	€/a
Summe	135.919	161.401	173.139	202.390	148.754	161.429	133.856	€/a

Kommentare

Wasser versorgt Freibad Silo mit Wasser

Verbrauchsdaten in der letzten Abrechnungsperiode sind nicht immer vollständig.

Die periodische Zuordnung der Verbrauchsdaten für Heizöl, Pellets und Flüssiggas erfolgt anteilig auf Basis der Rechnungsdaten.

* Wetterstation Flughafen Frankfurt am Main, 1991-2010

Quelle: <https://energiemanagement.stadt-frankfurt.de/>

Verbrauchswerte und Kosten aus EVU-Rechnungen

Gebäude	Höchster Schwimmverein (Freibad geschlossen)		Bauherrenamt	52.13	Dez	9
Straße, Nr.	Am Strandbad Höchst	19	Stadtbezirk	580	OBZ	6
Nutzung	Freibäder		Bauwerkzuordnung	5500		

Nettoraumfläche (beheizt)

	2014	2015	2016	2017	2018	2019	2020	
NRF (beh.)	0	0	0	0	0	0	0	m ²

Witterungskorrekturfaktoren*: (> 1: warmes Jahr, < 1: kaltes Jahr)

	2014	2015	2016	2017	2018	2019	2020
Heizung	1,21	1,06	1,02	1,03	1,15	1,08	1,15

Verbrauchswerte (spezifisch und witterungsbereinigt)

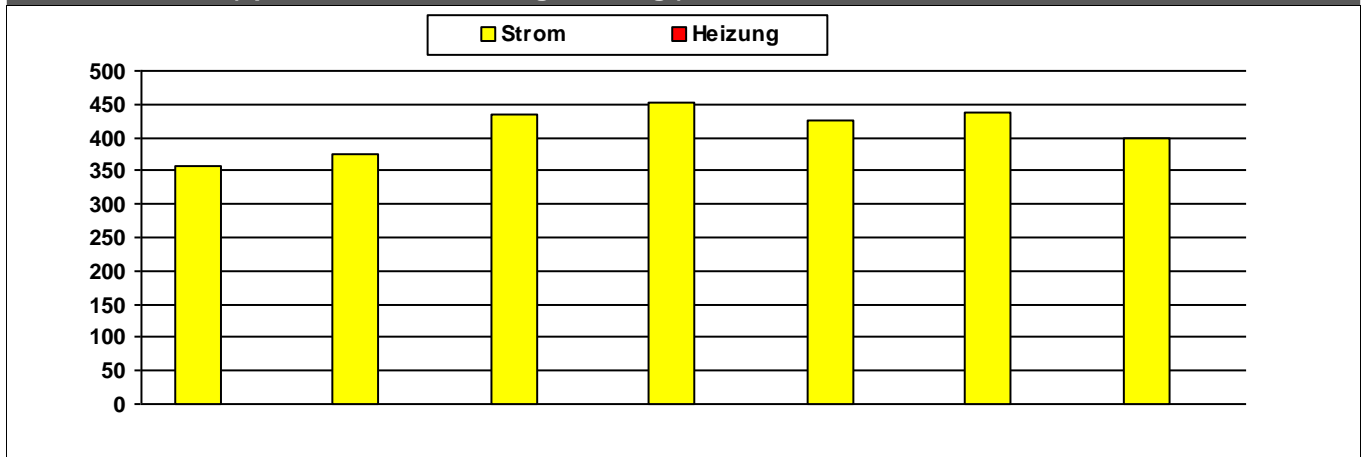

	2014	2015	2016	2017	2018	2019	2020	
Strom	357	376	435	451	427	437	399	MWh
Heizung								MWh

Kosten (absolut)

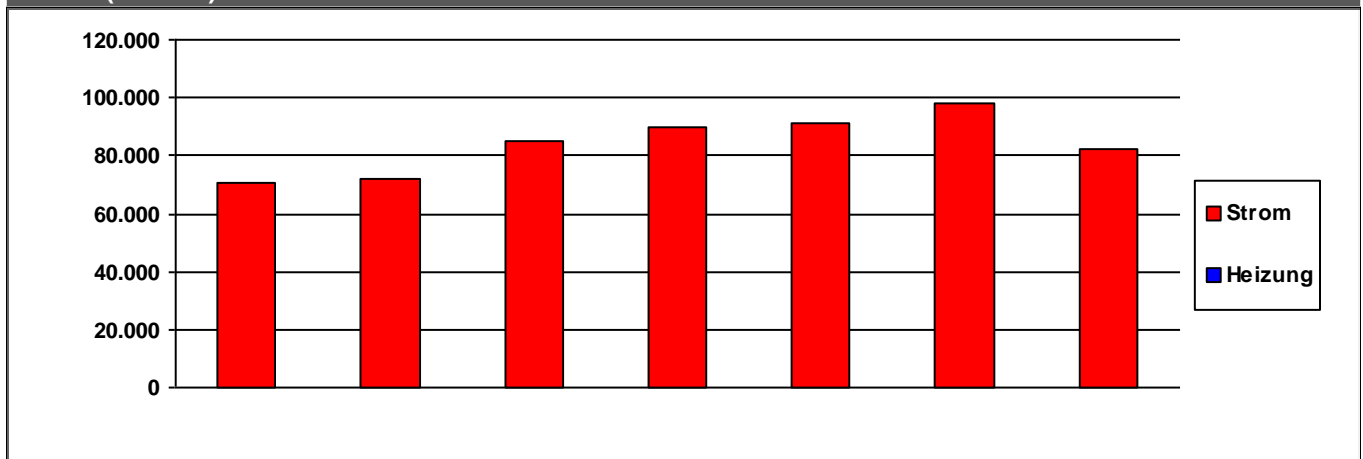

	2014	2015	2016	2017	2018	2019	2020	
Strom	70.415	72.147	85.357	89.861	91.509	98.271	82.605	€/a
Heizung	0	0	0	0	0	0	0	€/a
Summe	70.415	72.147	85.357	89.861	91.509	98.271	82.605	€/a

Verbrauchsdaten in der letzten Abrechnungsperiode sind nicht immer vollständig.

Die periodische Zuordnung der Verbrauchsdaten für Heizöl, Pellets und Flüssiggas erfolgt anteilig auf Basis der Rechnungsdaten.

* Wetterstation Flughafen Frankfurt am Main, 1991-2010

Quelle: <https://energiemanagement.stadt-frankfurt.de/>

Verbrauchswerte und Kosten aus EVU-Rechnungen

Gebäude	Rudererdorf Oberrad		Bauherrenamt	52.13	Dez	9
Straße, Nr.	Mainwasenweg	30	Stadtbezirk	331	OBZ	5
Nutzung	Sportplatzanlagen (Außenanlagen)		Bauwerkzuordnung	5400		

Nettoraumfläche (beheizt)

	2014	2015	2016	2017	2018	2019	2020	
NRF (beh.)	260	260	260	260	260	260	260	m ²

Witterungskorrekturfaktoren*: (> 1: warmes Jahr, < 1: kaltes Jahr)

	2014	2015	2016	2017	2018	2019	2020
Heizung	1,21	1,06	1,02	1,03	1,15	1,08	1,15

Verbrauchswerte (spezifisch und witterungsbereinigt)

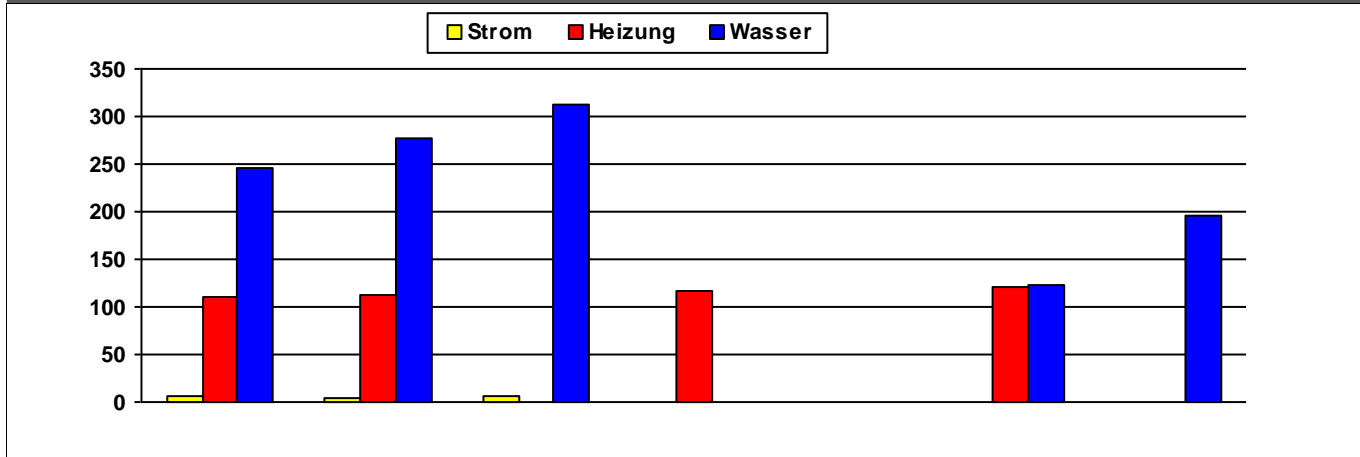

	2014	2015	2016	2017	2018	2019	2020	
Strom	7	4	7					kWh/m²a
Heizung	110	112		117		120		kWh/m²a
Wasser	247	276	312			123	196	l/m²a

Kosten (absolut)

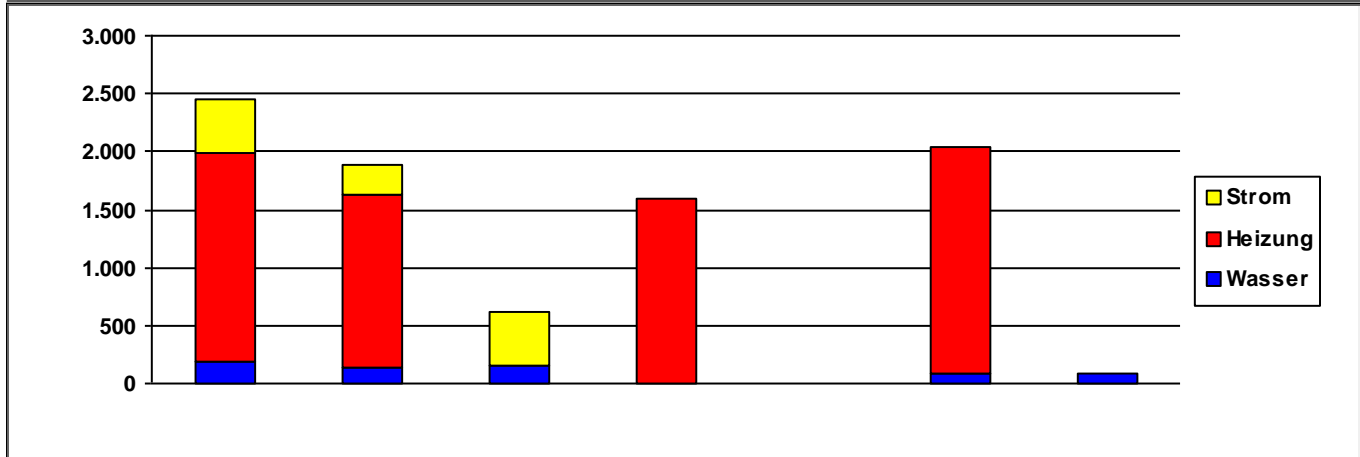

	2014	2015	2016	2017	2018	2019	2020	
Strom	467	263	458	0	0	0	0	€/a
Heizung	1.801	1.490	0	1.599	0	1.954	0	€/a
Wasser	185	134	157	0	0	92	82	€/a
Summe	2.453	1.887	616	1.599	0	2.046	82	€/a

Verbrauchsdaten in der letzten Abrechnungsperiode sind nicht immer vollständig.

Die periodische Zuordnung der Verbrauchsdaten für Heizöl, Pellets und Flüssiggas erfolgt anteilig auf Basis der Rechnungsdaten.

* Wetterstation Flughafen Frankfurt am Main, 1991-2010

Quelle: <https://energiemanagement.stadt-frankfurt.de/>

Verbrauchswerte und Kosten aus EVU-Rechnungen

Gebäude	Sport- und Freizeitzentrum Kalbach		Bauherrenamt	52.13	Dez	9
Straße, Nr.	Am Martinszehnten	2	Stadtbezirk	650	OBZ	12
Nutzung	Mehrzweckhallen		Bauwerkzuordnung	5130		

Nettoraumfläche (beheizt)

	2014	2015	2016	2017	2018	2019	2020	
NRF (beh.)	15.383	15.383	15.383	15.383	15.383	15.383	15.383	m ²

Witterungskorrekturfaktoren*: (> 1: warmes Jahr, < 1: kaltes Jahr)

	2014	2015	2016	2017	2018	2019	2020
Heizung	1,21	1,06	1,02	1,03	1,15	1,08	1,15

Verbrauchswerte (spezifisch und witterungsbereinigt)

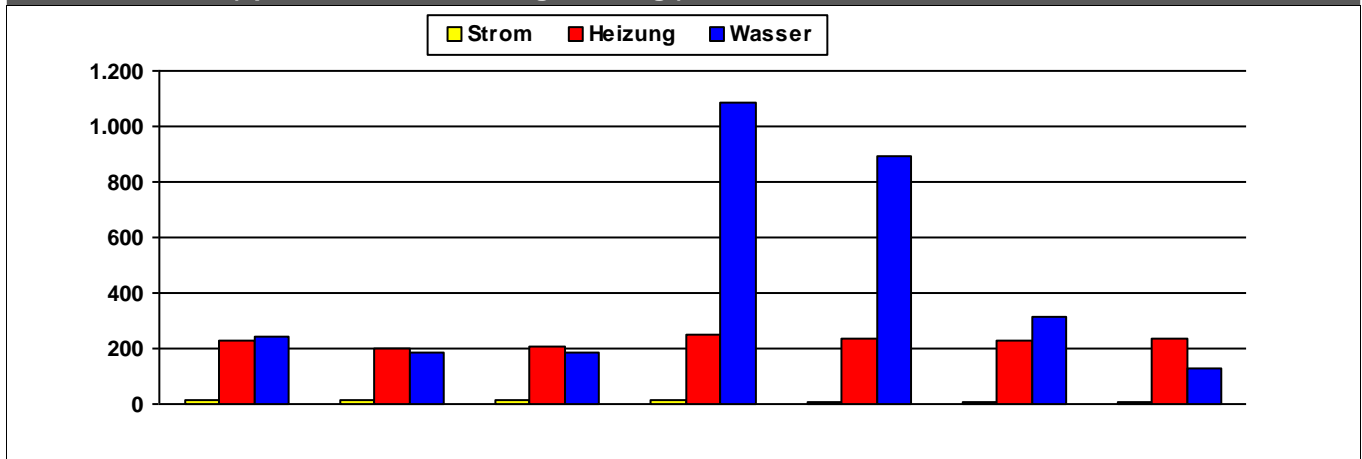

	2014	2015	2016	2017	2018	2019	2020	
Strom	16	17	13	14	7	8	9	kWh/m²a
Heizung	230	199	209	252	238	227	235	kWh/m²a
Wasser	242	186	187	1.086	890	316	129	l/m²a

Kosten (absolut)

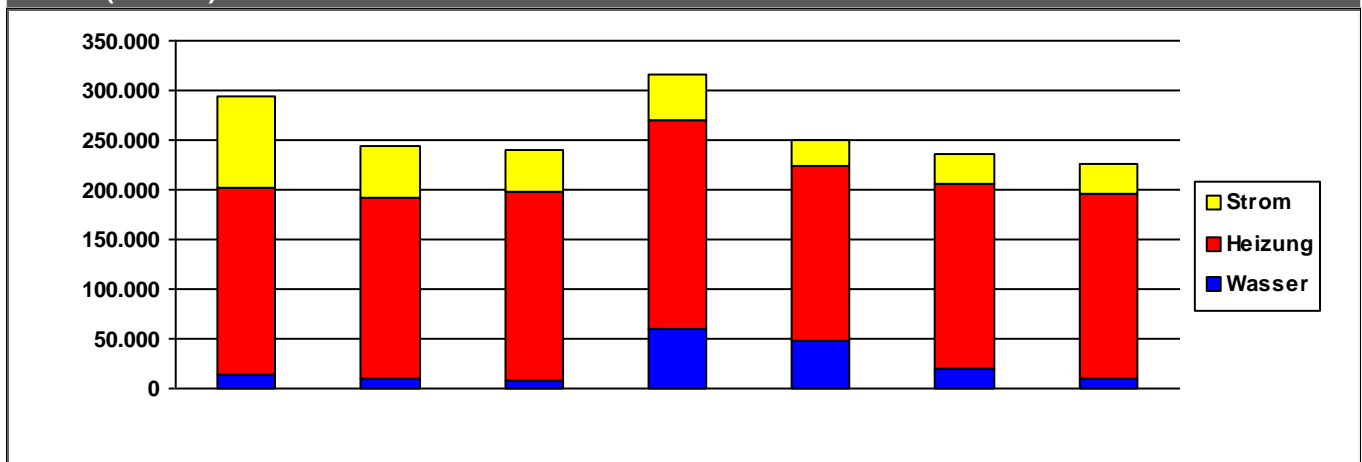

	2014	2015	2016	2017	2018	2019	2020	
Strom	92.302	51.280	41.788	45.931	25.061	30.322	30.093	€/a
Heizung	186.880	182.605	189.598	209.856	177.489	186.126	186.366	€/a
Wasser	14.490	9.951	7.752	60.314	47.173	19.220	9.757	€/a
Summe	293.672	243.837	239.138	316.101	249.723	235.668	226.217	€/a

Kommentare

Strom	Erhöhter Stromverbrauch, da BHKW nicht läuft
Heizung	Enthalten ist der Gasverbrauch des BHKW

Verbrauchsdaten in der letzten Abrechnungsperiode sind nicht immer vollständig.

Die periodische Zuordnung der Verbrauchsdaten für Heizöl, Pellets und Flüssiggas erfolgt anteilig auf Basis der Rechnungsdaten.

* Wetterstation Flughafen Frankfurt am Main, 1991-2010

Quelle: <https://energiemanagement.stadt-frankfurt.de/>

Verbrauchswerte und Kosten aus EVU-Rechnungen

Gebäude	Sport- und Kulturhalle Unterliederbach			Bauherrenamt	52.13	Dez	9
Straße, Nr.	Hans-Böckler-Straße	4		Stadtbezirk	621	OBZ	6
Nutzung	Mehrzweckhallen			Bauwerkzuordnung	5130		

Nettoraumfläche (beheizt)

	2014	2015	2016	2017	2018	2019	2020	
NRF (beh.)	1.198	1.198	1.198	1.198	1.198	1.198	1.198	m ²

Witterungskorrekturfaktoren*: (> 1: warmes Jahr, < 1: kaltes Jahr)

	2014	2015	2016	2017	2018	2019	2020
Heizung	1,21	1,06	1,02	1,03	1,15	1,08	1,15

Verbrauchswerte (spezifisch und witterungsbereinigt)

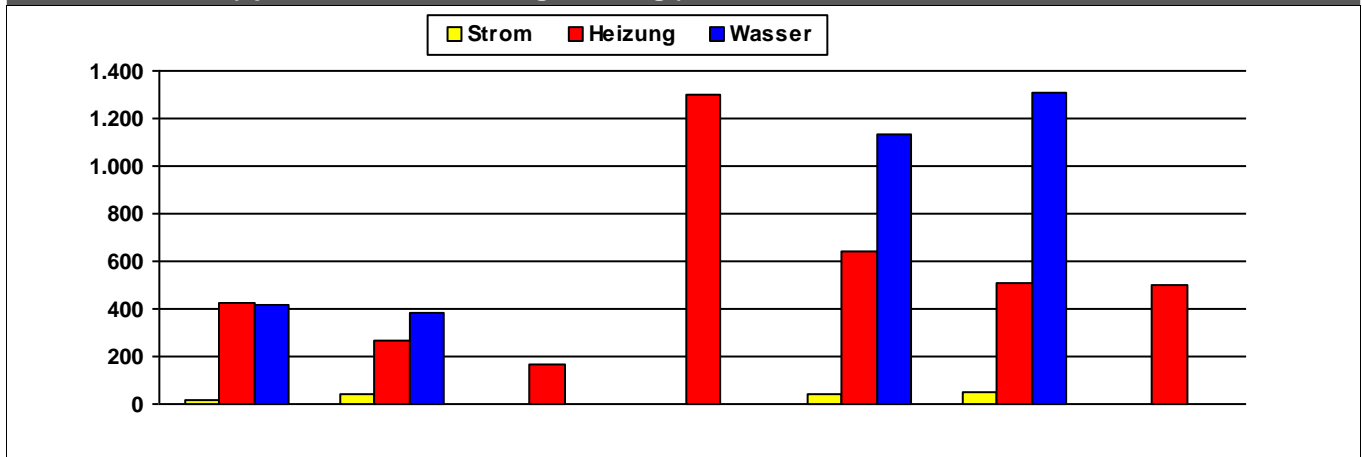

	2014	2015	2016	2017	2018	2019	2020	
Strom	21	39			38	47		kWh/m²a
Heizung	429	270	163	1.298	641	511	501	kWh/m²a
Wasser	417	384			1.135	1.312		l/m²a

Kosten (absolut)

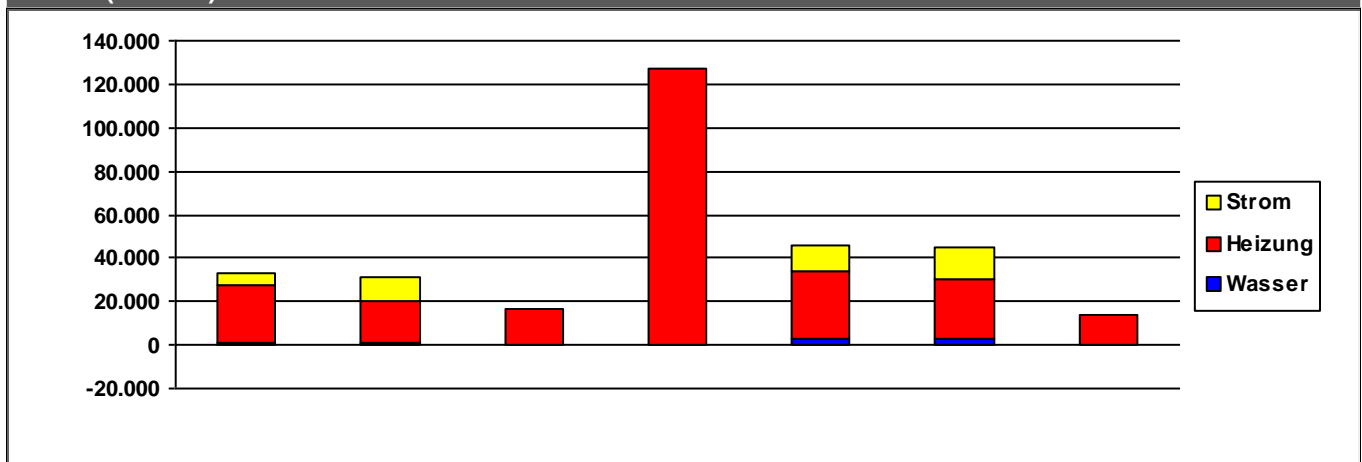

	2014	2015	2016	2017	2018	2019	2020	
Strom	6.048	11.021	0	0	11.136	14.698	0	€/a
Heizung	26.456	19.068	16.209	127.293	31.709	27.543	13.574	€/a
Wasser	834	766	0	0	2.559	3.051	-83	€/a
Summe	33.339	30.855	16.209	127.293	45.404	45.292	13.491	€/a

Verbrauchsdaten in der letzten Abrechnungsperiode sind nicht immer vollständig.

Die periodische Zuordnung der Verbrauchsdaten für Heizöl, Pellets und Flüssiggas erfolgt anteilig auf Basis der Rechnungsdaten.

* Wetterstation Flughafen Frankfurt am Main, 1991-2010

Quelle: <https://energiemanagement.stadt-frankfurt.de/>

Verbrauchswerte und Kosten aus EVU-Rechnungen

Gebäude	Sportamt		Bauherrenamt	52.13	Dez	9
Straße, Nr.	Hanauer Landstraße	54	Stadtbezirk	261	OBZ	4
Nutzung	Verwaltungsgebäude mit normaler technischer Ausstattung		Bauwerkzuordnung	1310		

Nettoraumfläche (beheizt)

	2014	2015	2016	2017	2018	2019	2020	
NRF (beh.)	1.419	1.419	1.419	1.419	1.419	1.419	1.419	m ²

Witterungskorrekturfaktoren*: (> 1: warmes Jahr, < 1: kaltes Jahr)

	2014	2015	2016	2017	2018	2019	2020
Heizung	1,21	1,06	1,02	1,03	1,15	1,08	1,15

Verbrauchswerte (spezifisch und witterungsbereinigt)

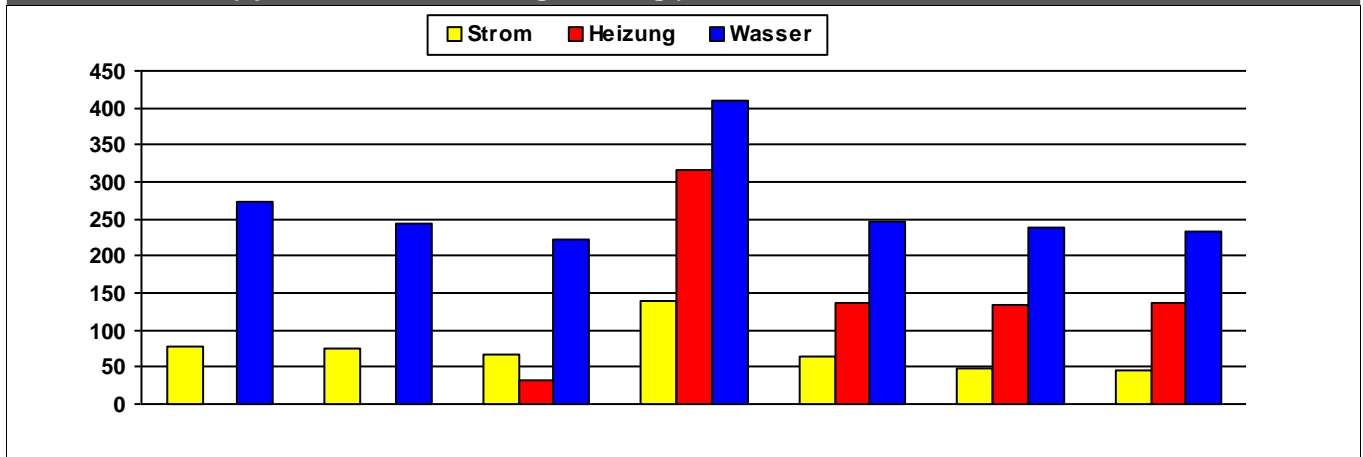

	2014	2015	2016	2017	2018	2019	2020	
Strom	78	76	68	140	65	48	46	kWh/m²a
Heizung			31	316	137	135	136	kWh/m²a
Wasser	273	243	223	410	247	239	232	l/m²a

Kosten (absolut)

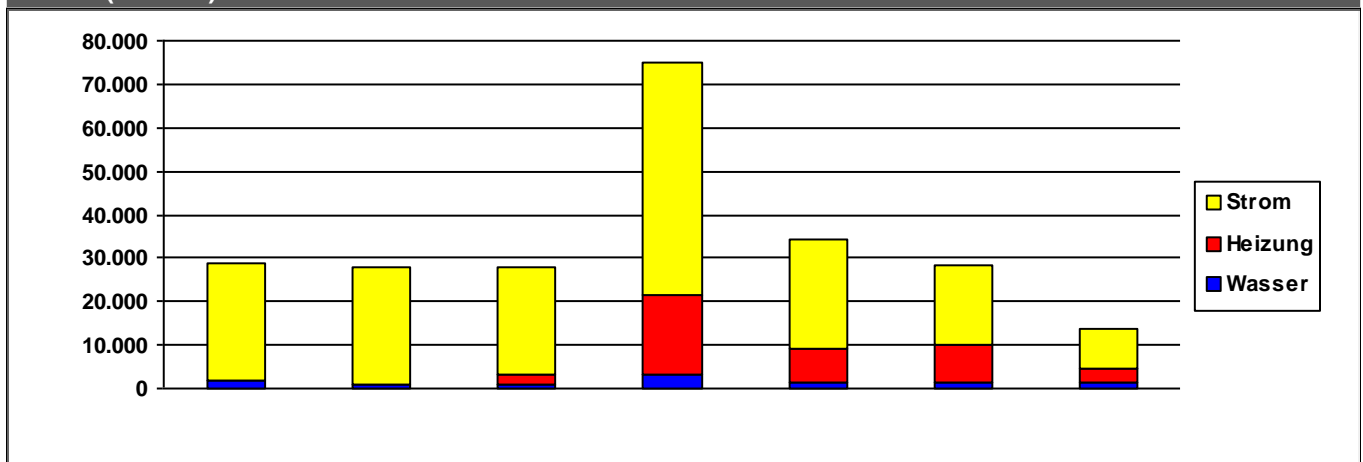

	2014	2015	2016	2017	2018	2019	2020	
Strom	27.299	26.574	24.544	53.185	25.397	18.501	9.293	€/a
Heizung	0	0	2.157	18.442	7.829	8.619	3.286	€/a
Wasser	1.698	1.106	1.109	3.245	1.225	1.323	1.224	€/a
Summe	28.996	27.680	27.809	74.872	34.451	28.443	13.803	€/a

Verbrauchsdaten in der letzten Abrechnungsperiode sind nicht immer vollständig.

Die periodische Zuordnung der Verbrauchsdaten für Heizöl, Pellets und Flüssiggas erfolgt anteilig auf Basis der Rechnungsdaten.

* Wetterstation Flughafen Frankfurt am Main, 1991-2010

Quelle: <https://energiemanagement.stadt-frankfurt.de/>

Verbrauchswerte und Kosten aus EVU-Rechnungen

Gebäude	Sportanlage Ackermannwiese		Bauherrenamt	52.13	Dez	9
Straße, Nr.	Herzheimerstraße	8	Stadtbezirk	154	OBZ	1
Nutzung	Sportplatzanlagen (Außenanlagen)		Bauwerkzuordnung	5400		

Nettoraumfläche (beheizt)

	2014	2015	2016	2017	2018	2019	2020	
NRF (beh.)	123	246	246	246	246	246	246	m ²

Witterungskorrekturfaktoren*: (> 1: warmes Jahr, < 1: kaltes Jahr)

	2014	2015	2016	2017	2018	2019	2020
Heizung	1,21	1,06	1,02	1,03	1,15	1,08	1,15

Verbrauchswerte (spezifisch und witterungsbereinigt)

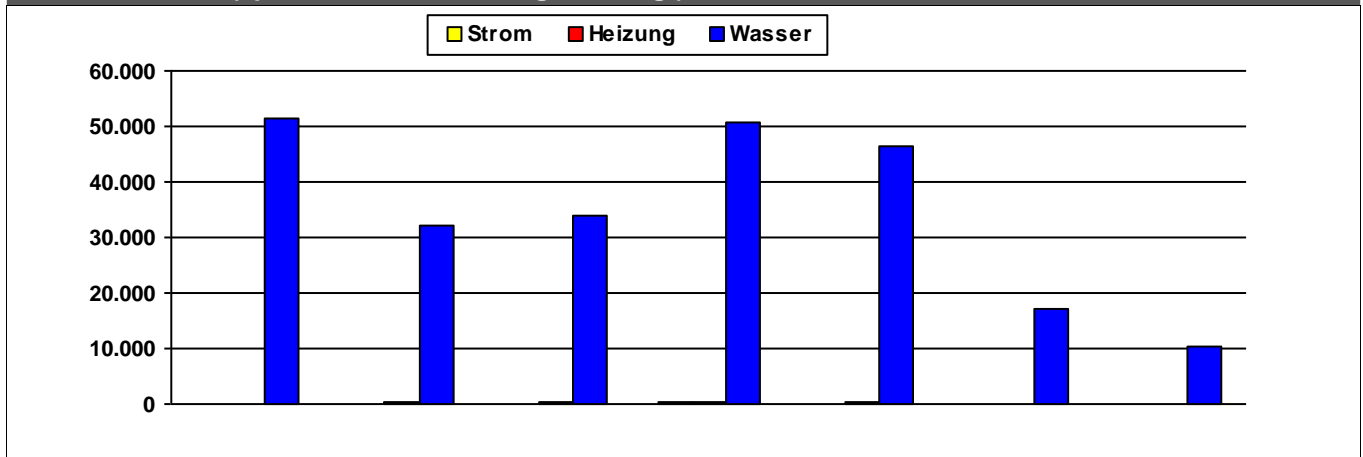

	2014	2015	2016	2017	2018	2019	2020	
Strom	112	51	148	237	90	90	62	kWh/m²a
Heizung	95	213	206	428	204	156	170	kWh/m²a
Wasser	51.407	32.164	33.878	50.691	46.541	17.211	10.468	l/m²a

Kosten (absolut)

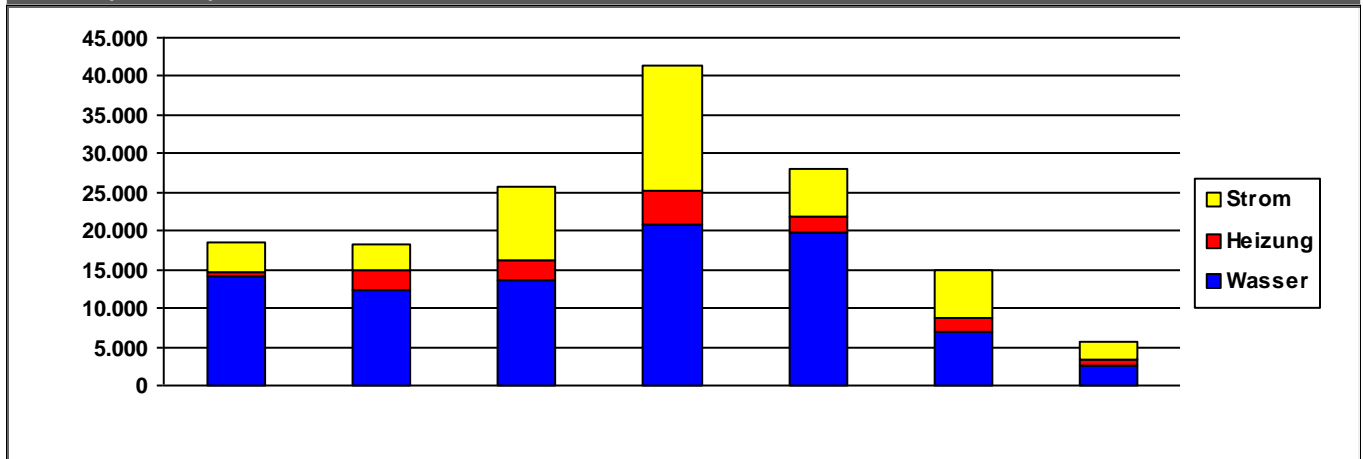

	2014	2015	2016	2017	2018	2019	2020	
Strom	3.638	3.355	9.459	16.098	6.220	6.191	2.219	€/a
Heizung	574	2.647	2.483	4.420	2.063	1.770	742	€/a
Wasser	14.183	12.271	13.678	20.756	19.814	6.999	2.647	€/a
Summe	18.395	18.273	25.619	41.274	28.097	14.959	5.609	€/a

Verbrauchsdaten in der letzten Abrechnungsperiode sind nicht immer vollständig.

Die periodische Zuordnung der Verbrauchsdaten für Heizöl, Pellets und Flüssiggas erfolgt anteilig auf Basis der Rechnungsdaten.

* Wetterstation Flughafen Frankfurt am Main, 1991-2010

Quelle: <https://energiemanagement.stadt-frankfurt.de/>

Verbrauchswerte und Kosten aus EVU-Rechnungen

Gebäude	Sportanlage am Brentanobad		Bauherrenamt	52.13	Dez	9
Straße, Nr.	Ludwig-Landmann-Straße	250	Stadtbezirk	401	OBZ	7
Nutzung	Sportplatzanlagen (Außenanlagen)		Bauwerkzuordnung	5400		

Nettoraumfläche (beheizt)

	2014	2015	2016	2017	2018	2019	2020	
NRF (beh.)	2.159	2.159	2.159	2.159	2.159	2.159	2.159	m ²

Witterungskorrekturfaktoren*: (> 1: warmes Jahr, < 1: kaltes Jahr)

	2014	2015	2016	2017	2018	2019	2020
Heizung	1,21	1,06	1,02	1,03	1,15	1,08	1,15

Verbrauchswerte (spezifisch und witterungsbereinigt)

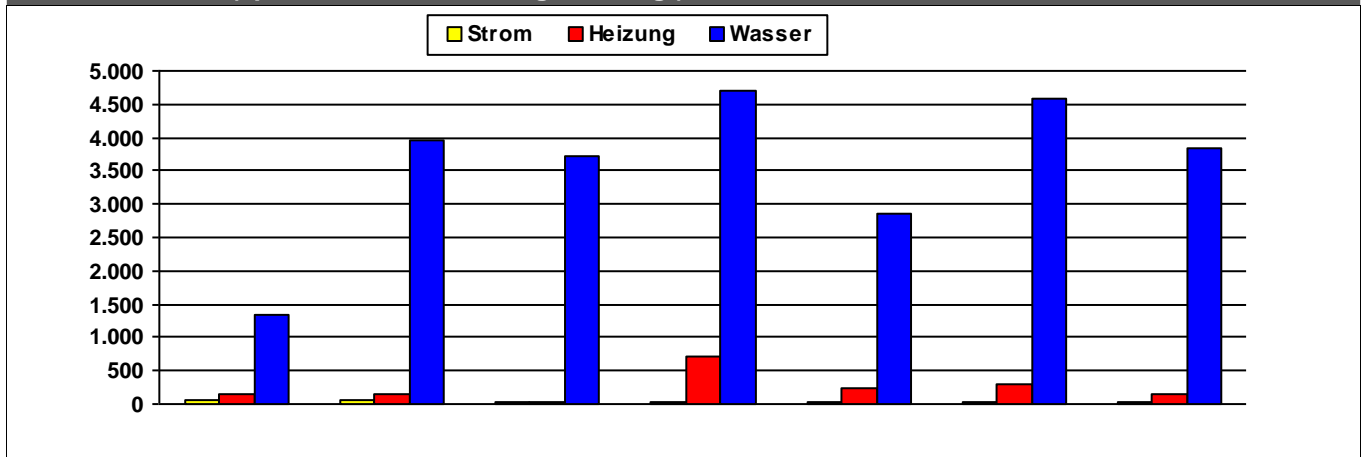

	2014	2015	2016	2017	2018	2019	2020	
Strom	66	57	40	41	33	34	38	kWh/m ² a
Heizung	140	150	43	721	244	284	142	kWh/m ² a
Wasser	1.329	3.948	3.710	4.716	2.857	4.583	3.840	l/m ² a

Kosten (absolut)

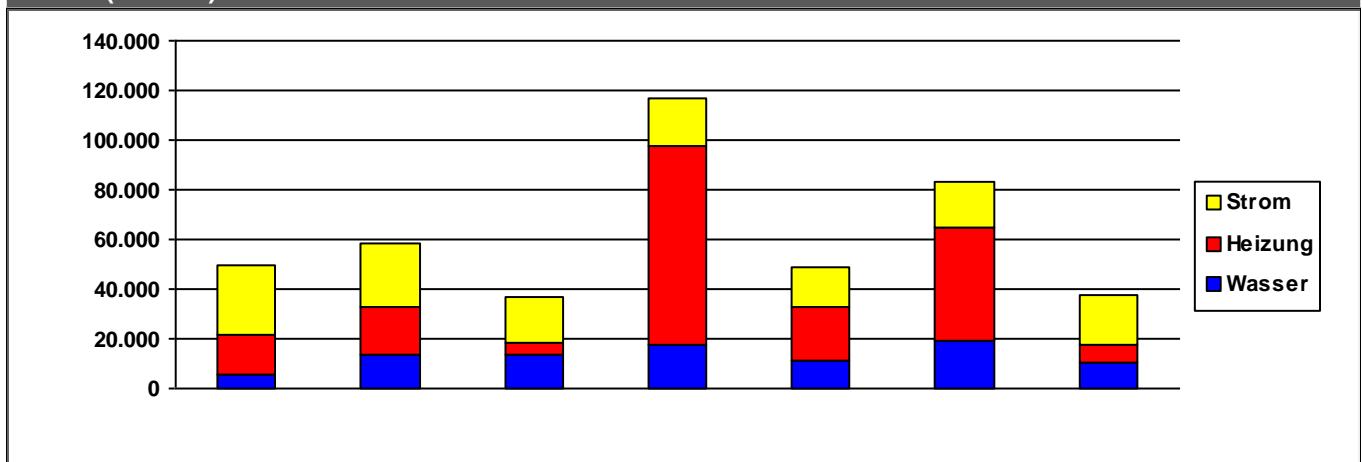

	2014	2015	2016	2017	2018	2019	2020	
Strom	28.545	25.674	18.147	19.269	15.988	17.739	20.270	€/a
Heizung	15.988	18.991	4.571	79.497	21.823	46.138	7.136	€/a
Wasser	5.308	13.717	13.770	17.920	11.345	18.947	10.111	€/a
Summe	49.841	58.383	36.488	116.686	49.157	82.824	37.518	€/a

Verbrauchsdaten in der letzten Abrechnungsperiode sind nicht immer vollständig.

Die periodische Zuordnung der Verbrauchsdaten für Heizöl, Pellets und Flüssiggas erfolgt anteilig auf Basis der Rechnungsdaten.

* Wetterstation Flughafen Frankfurt am Main, 1991-2010

Quelle: <https://energiemanagement.stadt-frankfurt.de/>

Verbrauchswerte und Kosten aus EVU-Rechnungen

Gebäude	Sportanlage Babenhäuser Landstraße		Bauherrenamt	52.13	Dez	9
Straße, Nr.	Babenhäuser Landstraße	6	Stadtbezirk	332	OBZ	5
Nutzung	Sportplatzanlagen (Außenanlagen)		Bauwerkzuordnung	5400		

Nettoraumfläche (beheizt)

	2014	2015	2016	2017	2018	2019	2020	
NRF (beh.)	470	470	470	470	470	470	470	m ²

Witterungskorrekturfaktoren*: (> 1: warmes Jahr, < 1: kaltes Jahr)

	2014	2015	2016	2017	2018	2019	2020
Heizung	1,21	1,06	1,02	1,03	1,15	1,08	1,15

Verbrauchswerte (spezifisch und witterungsbereinigt)

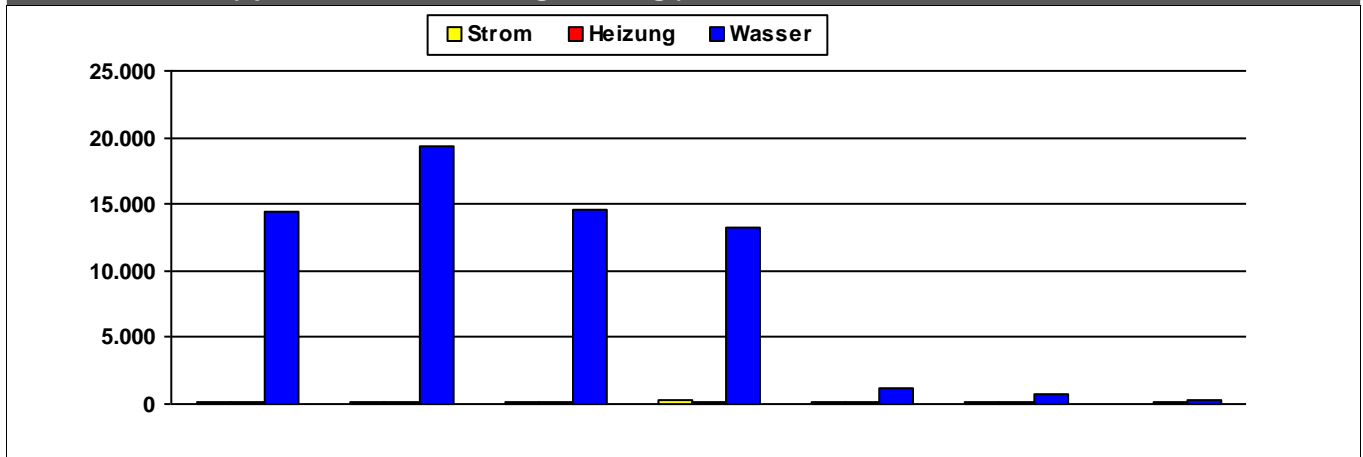

	2014	2015	2016	2017	2018	2019	2020	
Strom	118	102	104	225	84	88	59	kWh/m²a
Heizung	145	136	105	168	110	90	98	kWh/m²a
Wasser	14.388	19.318	14.643	13.253	1.233	689	313	l/m²a

Kosten (absolut)

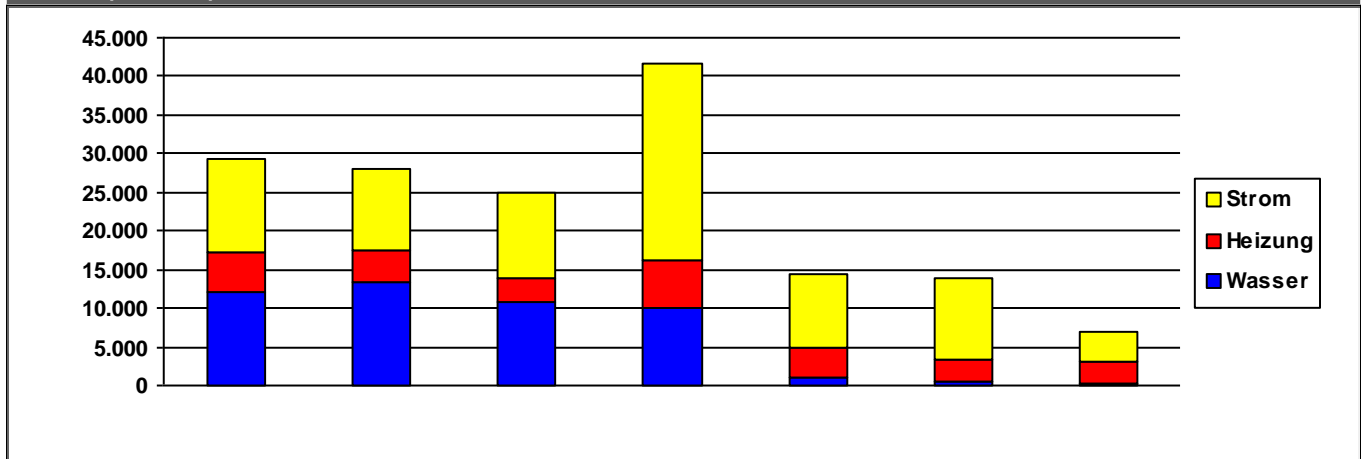

	2014	2015	2016	2017	2018	2019	2020	
Strom	12.027	10.536	11.093	25.415	9.698	10.382	3.937	€/a
Heizung	5.189	4.169	3.188	6.107	3.646	2.743	2.768	€/a
Wasser	12.071	13.264	10.759	10.021	1.113	637	271	€/a
Summe	29.287	27.969	25.041	41.543	14.457	13.762	6.976	€/a

Verbrauchsdaten in der letzten Abrechnungsperiode sind nicht immer vollständig.

Die periodische Zuordnung der Verbrauchsdaten für Heizöl, Pellets und Flüssiggas erfolgt anteilig auf Basis der Rechnungsdaten.

* Wetterstation Flughafen Frankfurt am Main, 1991-2010

Quelle: <https://energiemanagement.stadt-frankfurt.de/>

Verbrauchswerte und Kosten aus EVU-Rechnungen

Gebäude	Sportanlage Beckerwiese (Oberrad)		Bauherrenamt	52.13	Dez	9
Straße, Nr.	Sachsenhäuser Landwehrweg	0	Stadtbezirk	332	OBZ	5
Nutzung	Sportplatzanlagen (Außenanlagen)		Bauwerkzuordnung	5400		

Nettoraumfläche (beheizt)

	2014	2015	2016	2017	2018	2019	2020	
NRF (beh.)	668	668	668	668	668	668	668	m ²

Witterungskorrekturfaktoren*: (> 1: warmes Jahr, < 1: kaltes Jahr)

	2014	2015	2016	2017	2018	2019	2020
Heizung	1,21	1,06	1,02	1,03	1,15	1,08	1,15

Verbrauchswerte (spezifisch und witterungsbereinigt)

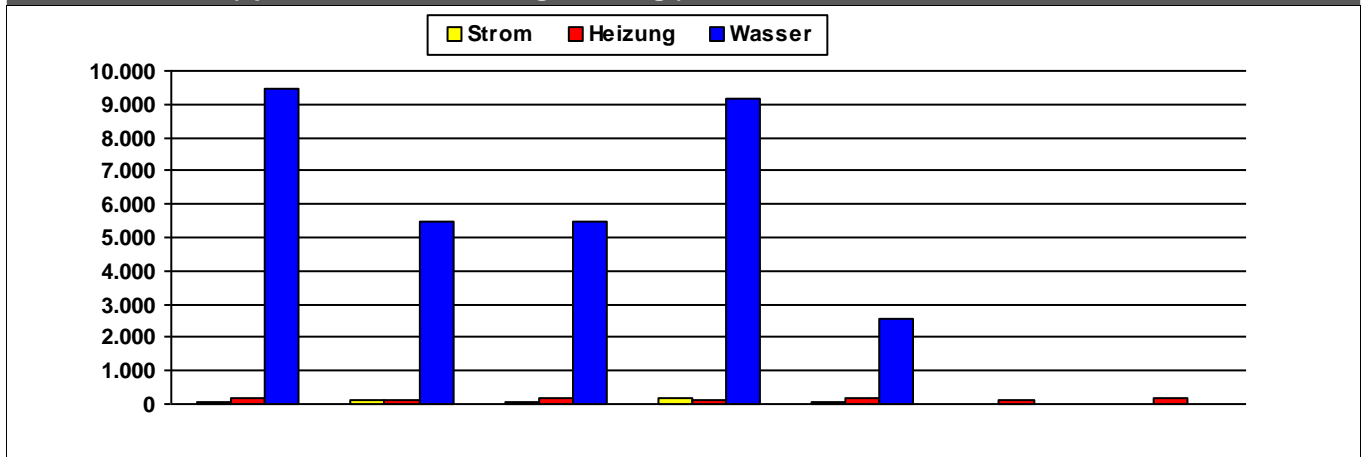

	2014	2015	2016	2017	2018	2019	2020	
Strom	60	97	68	150	75			kWh/m ² a
Heizung	163	143	182	138	178	142	150	kWh/m ² a
Wasser	9.468	5.462	5.463	9.184	2.552			l/m ² a

Kosten (absolut)

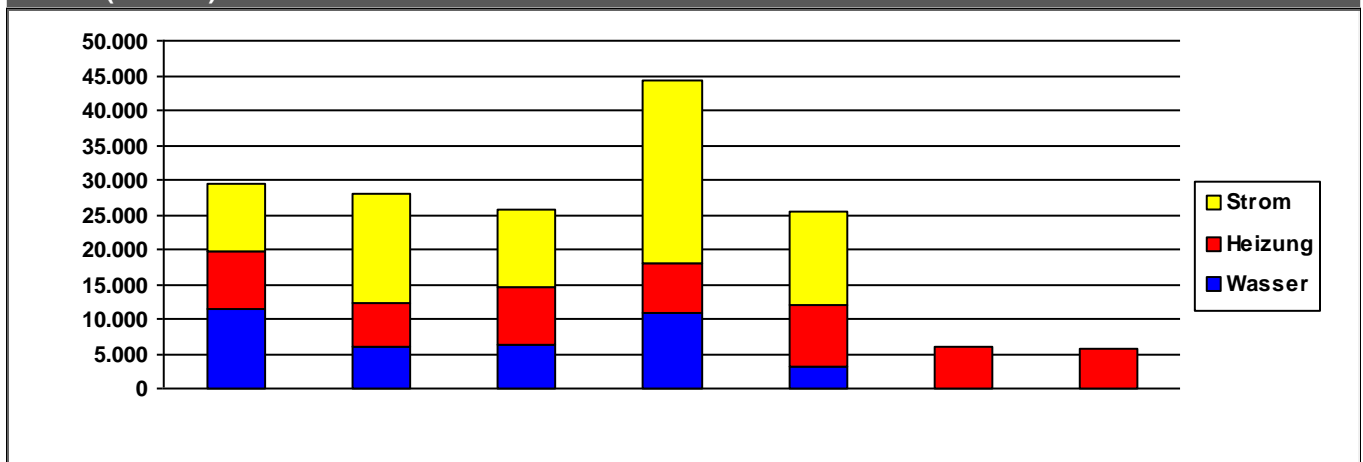

	2014	2015	2016	2017	2018	2019	2020	
Strom	9.643	15.635	11.228	26.342	13.451	0	0	€/a
Heizung	8.292	6.352	8.194	7.127	8.794	5.925	5.741	€/a
Wasser	11.437	5.890	6.305	10.840	3.168	0	0	€/a
Summe	29.372	27.876	25.727	44.308	25.413	5.925	5.741	€/a

Verbrauchsdaten in der letzten Abrechnungsperiode sind nicht immer vollständig.

Die periodische Zuordnung der Verbrauchsdaten für Heizöl, Pellets und Flüssiggas erfolgt anteilig auf Basis der Rechnungsdaten.

* Wetterstation Flughafen Frankfurt am Main, 1991-2010

Quelle: <https://energiemanagement.stadt-frankfurt.de/>

Verbrauchswerte und Kosten aus EVU-Rechnungen

Gebäude	Sportanlage Bergen (FSV)		Bauherrenamt	52.13	Dez	9
Straße, Nr.	Landgraben	0	Stadtbezirk	680	OBZ	16
Nutzung	Sportplatzanlagen (Außenanlagen)		Bauwerkzuordnung	5400		

Nettoraumfläche (beheizt)

	2014	2015	2016	2017	2018	2019	2020	
NRF (beh.)	0	0	0	0	0	0	0	m ²

Witterungskorrekturfaktoren*: (> 1: warmes Jahr, < 1: kaltes Jahr)

	2014	2015	2016	2017	2018	2019	2020
Heizung	1,21	1,06	1,02	1,03	1,15	1,08	1,15

Verbrauchswerte (spezifisch und witterungsbereinigt)

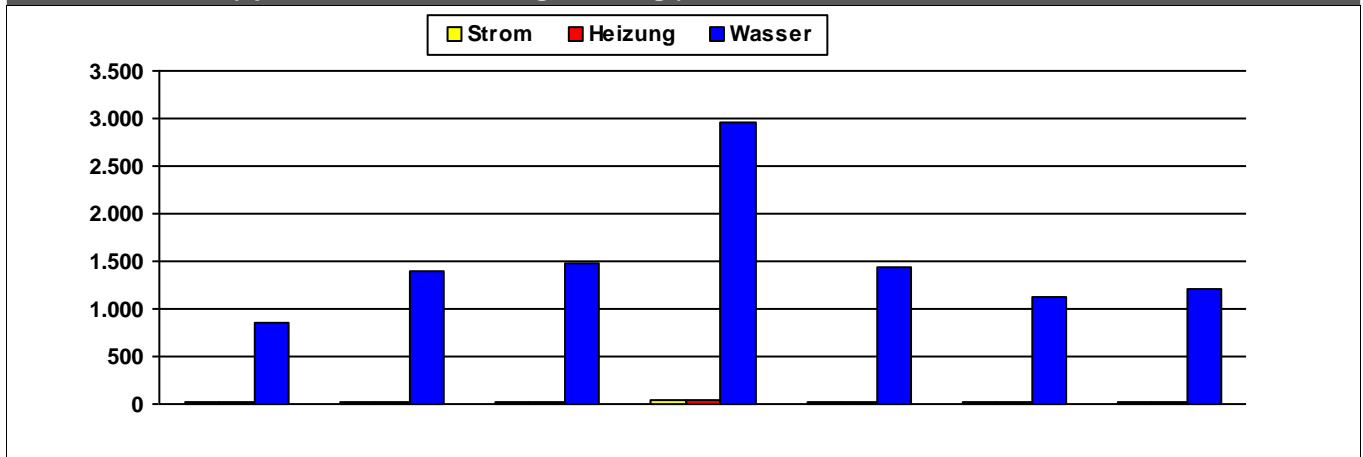

	2014	2015	2016	2017	2018	2019	2020	
Strom	17	14	12	31	12	12	18	MWh
Heizung	17	25	17	48	24	23	26	MWh
Wasser	853	1.395	1.480	2.964	1.441	1.124	1.218	m ³

Kosten (absolut)

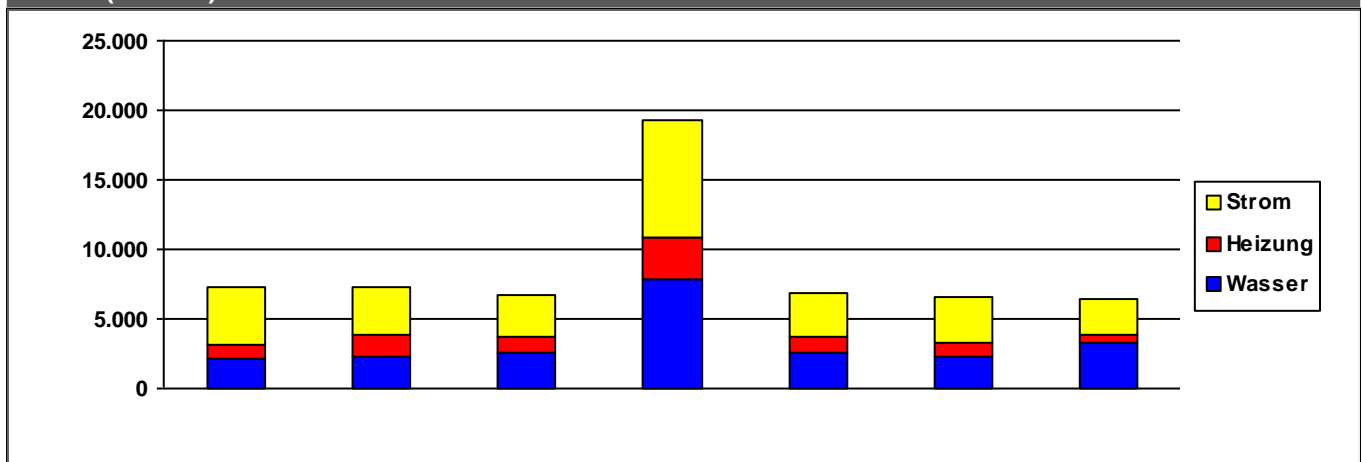

	2014	2015	2016	2017	2018	2019	2020	
Strom	4.171	3.475	2.997	8.448	3.227	3.213	2.585	€/a
Heizung	1.024	1.621	1.161	2.933	1.028	1.064	469	€/a
Wasser	2.123	2.258	2.566	7.882	2.632	2.275	3.335	€/a
Summe	7.317	7.355	6.723	19.263	6.887	6.552	6.388	€/a

Verbrauchsdaten in der letzten Abrechnungsperiode sind nicht immer vollständig.

Die periodische Zuordnung der Verbrauchsdaten für Heizöl, Pellets und Flüssiggas erfolgt anteilig auf Basis der Rechnungsdaten.

* Wetterstation Flughafen Frankfurt am Main, 1991-2010

Quelle: <https://energiemanagement.stadt-frankfurt.de/>

Verbrauchswerte und Kosten aus EVU-Rechnungen

Gebäude	Sportanlage Bergen-Enkheim ?		Bauherrenamt	52.13	Dez	9
Straße, Nr.	Rangenbergstraße	52	Stadtbezirk	680	OBZ	16
Nutzung	Sportplatzanlagen (Außenanlagen)		Bauwerkzuordnung	5400		

Nettoraumfläche (beheizt)

	2014	2015	2016	2017	2018	2019	2020	
NRF (beh.)	67	67	67	67	67	67	67	m ²

Witterungskorrekturfaktoren*: (> 1: warmes Jahr, < 1: kaltes Jahr)

	2014	2015	2016	2017	2018	2019	2020
Heizung	1,21	1,06	1,02	1,03	1,15	1,08	1,15

Verbrauchswerte (spezifisch und witterungsbereinigt)

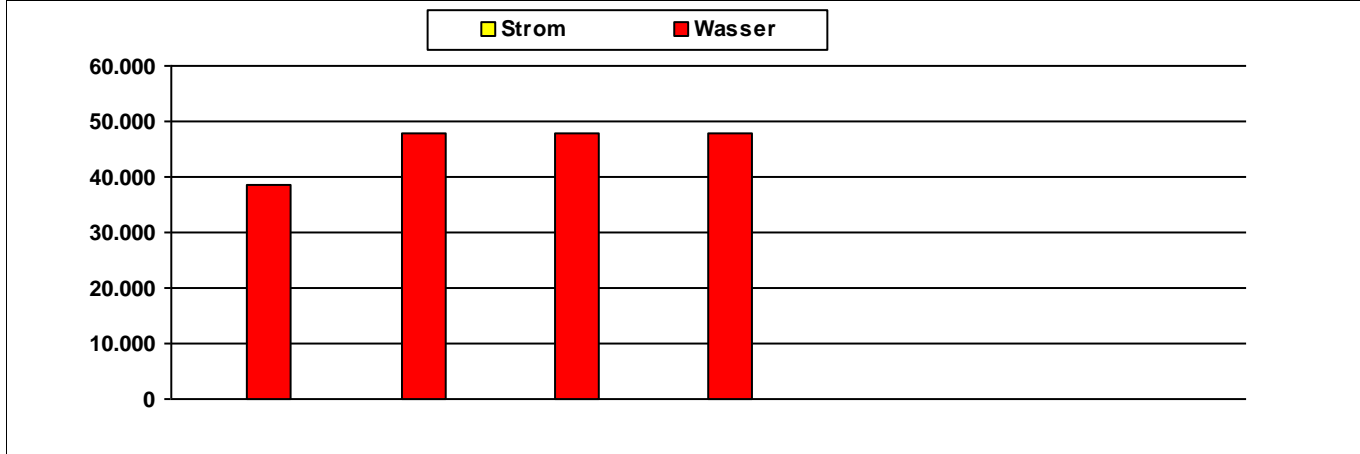

	2014	2015	2016	2017	2018	2019	2020	
Strom	12	20	15	9				kWh/m²a
Wasser	38.537	47.841	47.849	47.851				l/m²a

Kosten (absolut)

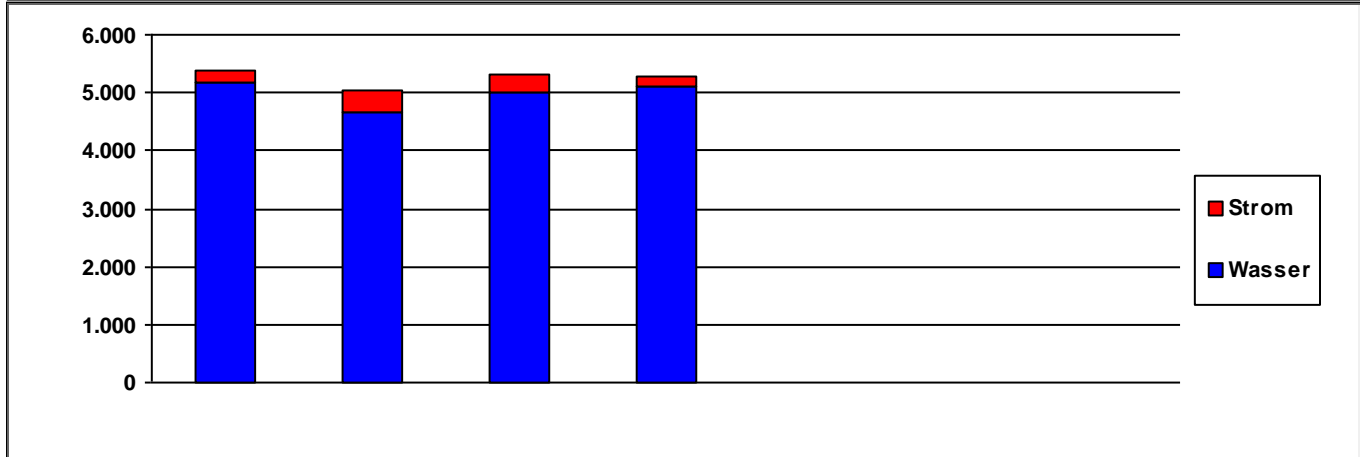

	2014	2015	2016	2017	2018	2019	2020	
Strom	217	382	309	185	0	0	0	€/a
Wasser	5.163	4.660	4.989	5.097	0	0	0	€/a
Summe	5.379	5.042	5.298	5.282	0	0	0	€/a

Verbrauchsdaten in der letzten Abrechnungsperiode sind nicht immer vollständig.
Die periodische Zuordnung der Verbrauchsdaten für Heizöl, Pellets und Flüssiggas erfolgt anteilig auf Basis der Rechnungsdaten.

* Wetterstation Flughafen Frankfurt am Main, 1991-2010

Quelle: <https://energiemanagement.stadt-frankfurt.de/>

Verbrauchswerte und Kosten aus EVU-Rechnungen

Gebäude	Sportanlage Berkersheimer Weg		Bauherrenamt	52.13	Dez	9
Straße, Nr.	Berkersheimer Weg	0	Stadtbezirk	451	OBZ	9
Nutzung	Sportplatzanlagen (Außenanlagen)		Bauwerkzuordnung	5400		

Nettoraumfläche (beheizt)

	2014	2015	2016	2017	2018	2019	2020	
NRF (beh.)	276	276	276	276	276	276	276	m ²

Witterungskorrekturfaktoren*: (> 1: warmes Jahr, < 1: kaltes Jahr)

	2014	2015	2016	2017	2018	2019	2020
Heizung	1,21	1,06	1,02	1,03	1,15	1,08	1,15

Verbrauchswerte (spezifisch und witterungsbereinigt)

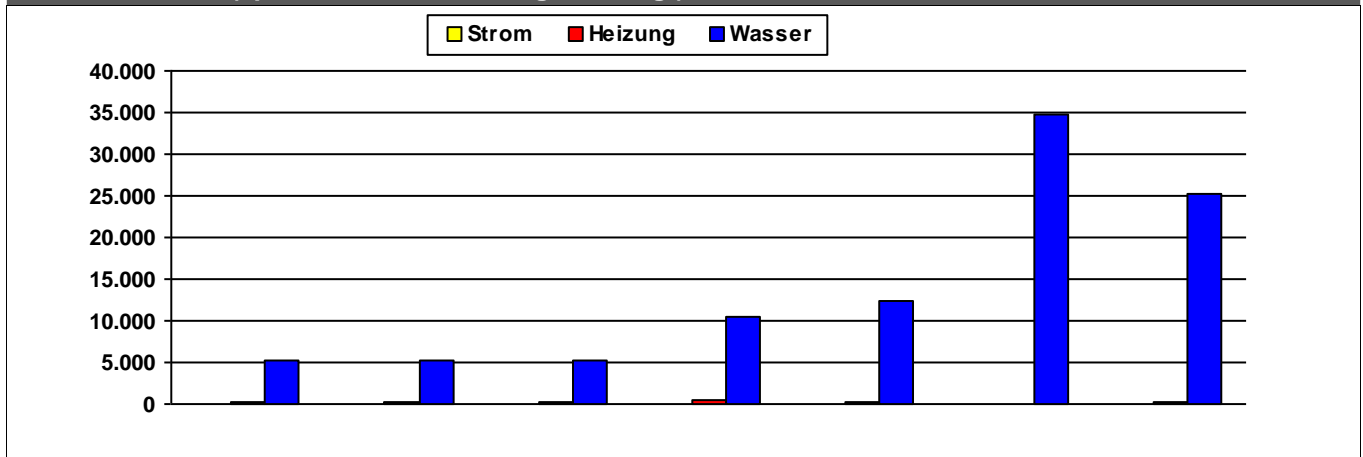

	2014	2015	2016	2017	2018	2019	2020	
Strom	59	63	54	110	55	51	38	kWh/m²a
Heizung	159	161	300	431	219	99	181	kWh/m²a
Wasser	5.175	5.185	5.199	10.370	12.286	34.801	25.283	l/m²a

Kosten (absolut)

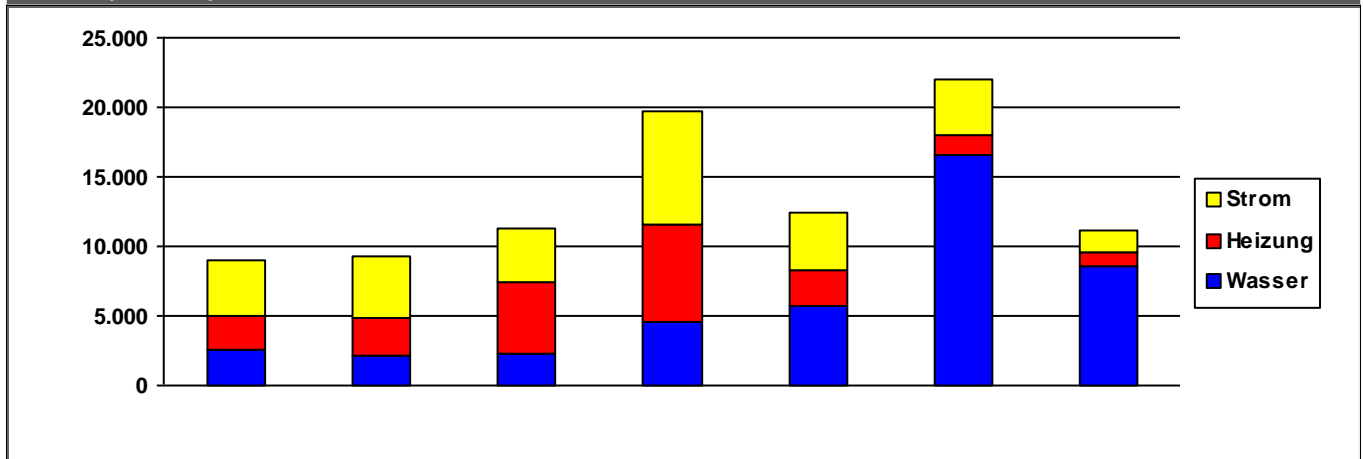

	2014	2015	2016	2017	2018	2019	2020	
Strom	4.006	4.323	3.811	8.214	4.209	3.884	1.600	€/a
Heizung	2.470	2.821	5.244	6.974	2.470	1.476	967	€/a
Wasser	2.536	2.097	2.251	4.586	5.781	16.593	8.567	€/a
Summe	9.011	9.241	11.305	19.775	12.460	21.953	11.134	€/a

Verbrauchsdaten in der letzten Abrechnungsperiode sind nicht immer vollständig.

Die periodische Zuordnung der Verbrauchsdaten für Heizöl, Pellets und Flüssiggas erfolgt anteilig auf Basis der Rechnungsdaten.

* Wetterstation Flughafen Frankfurt am Main, 1991-2010

Quelle: <https://energiemanagement.stadt-frankfurt.de/>

Verbrauchswerte und Kosten aus EVU-Rechnungen

Gebäude	Sportanlage Bertramswiese		Bauherrenamt	52.13	Dez	9
Straße, Nr.	Bertramswiese	3	Stadtbezirk	463	OBZ	9
Nutzung	Sportplatzanlagen (Außenanlagen)		Bauwerkzuordnung	5400		

Nettoraumfläche (beheizt)

	2014	2015	2016	2017	2018	2019	2020	
NRF (beh.)	215	215	215	215	215	215	215	m ²

Witterungskorrekturfaktoren*: (> 1: warmes Jahr, < 1: kaltes Jahr)

	2014	2015	2016	2017	2018	2019	2020
Heizung	1,21	1,06	1,02	1,03	1,15	1,08	1,15

Verbrauchswerte (spezifisch und witterungsbereinigt)

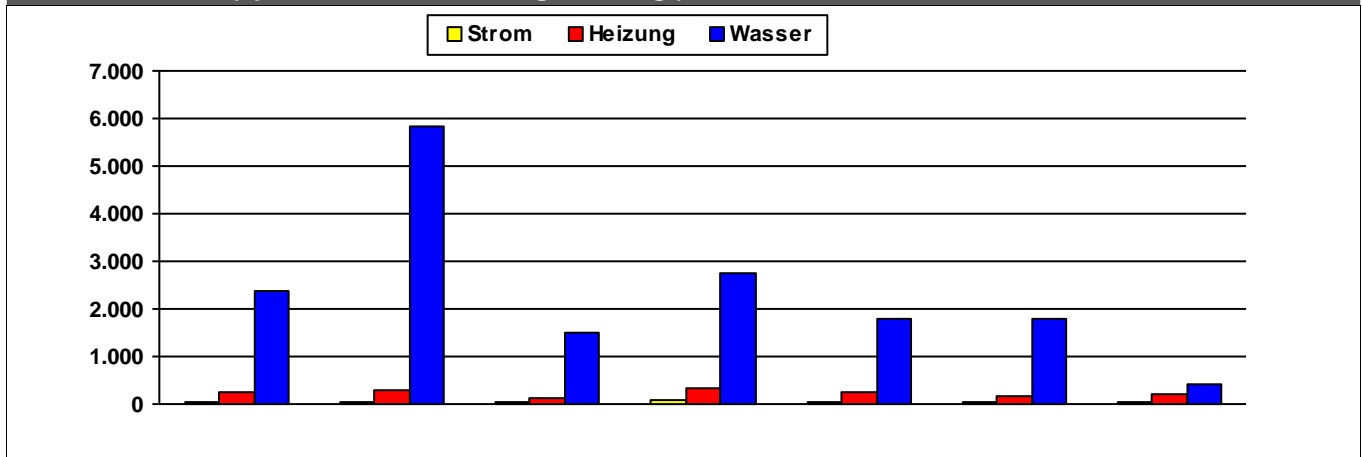

	2014	2015	2016	2017	2018	2019	2020	
Strom	55	56	35	78	52	36	53	kWh/m²a
Heizung	244	300	129	344	239	178	214	kWh/m²a
Wasser	2.375	5.814	1.502	2.763	1.800	1.809	437	l/m²a

Kosten (absolut)

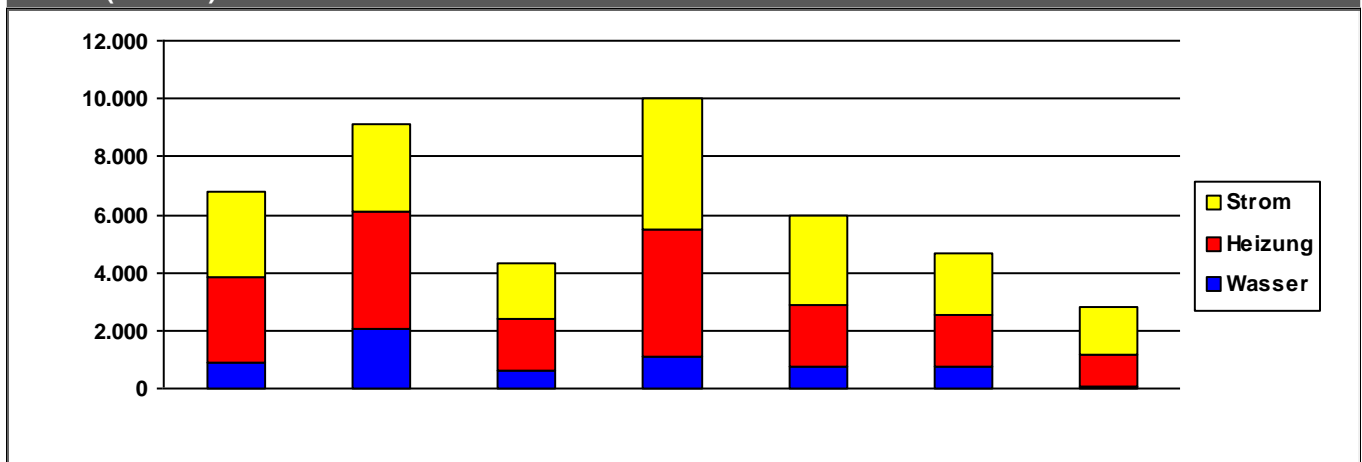

	2014	2015	2016	2017	2018	2019	2020	
Strom	2.901	2.987	1.912	4.522	3.082	2.119	1.628	€/a
Heizung	2.984	4.049	1.824	4.349	2.123	1.779	1.099	€/a
Wasser	880	2.073	591	1.116	749	786	72	€/a
Summe	6.765	9.109	4.327	9.987	5.954	4.684	2.799	€/a

Verbrauchsdaten in der letzten Abrechnungsperiode sind nicht immer vollständig.

Die periodische Zuordnung der Verbrauchsdaten für Heizöl, Pellets und Flüssiggas erfolgt anteilig auf Basis der Rechnungsdaten.

* Wetterstation Flughafen Frankfurt am Main, 1991-2010

Quelle: <https://energiemanagement.stadt-frankfurt.de/>

Verbrauchswerte und Kosten aus EVU-Rechnungen

Gebäude	Sportanlage Birsteiner Straße		Bauherrenamt	52.13	Dez	9
Straße, Nr.	Birsteiner Straße	54	Stadtbezirk	510	OBZ	11
Nutzung	Sportplatzanlagen (Außenanlagen)		Bauwerkzuordnung	5400		

Nettoraumfläche (beheizt)

	2014	2015	2016	2017	2018	2019	2020	
NRF (beh.)	664	664	664	664	664	664	664	m ²

Witterungskorrekturfaktoren*: (> 1: warmes Jahr, < 1: kaltes Jahr)

	2014	2015	2016	2017	2018	2019	2020
Heizung	1,21	1,06	1,02	1,03	1,15	1,08	1,15

Verbrauchswerte (spezifisch und witterungsbereinigt)

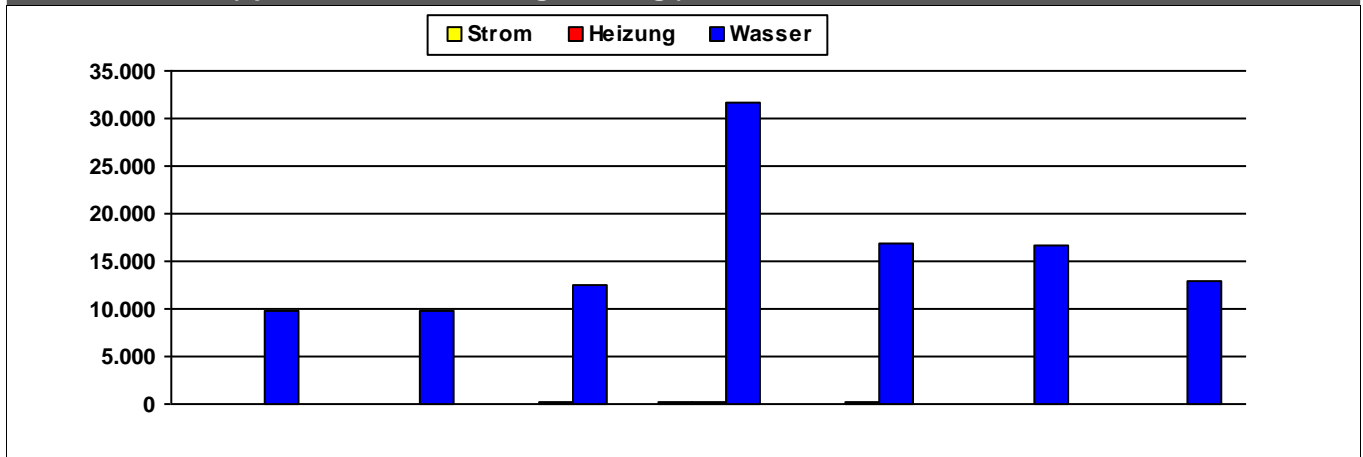

	2014	2015	2016	2017	2018	2019	2020	
Strom	54	54	66	126	59	69	36	kWh/m ² a
Heizung	72	64	126	205	135	104	103	kWh/m ² a
Wasser	9.733	9.736	12.521	31.636	16.880	16.667	12.982	l/m ² a

Kosten (absolut)

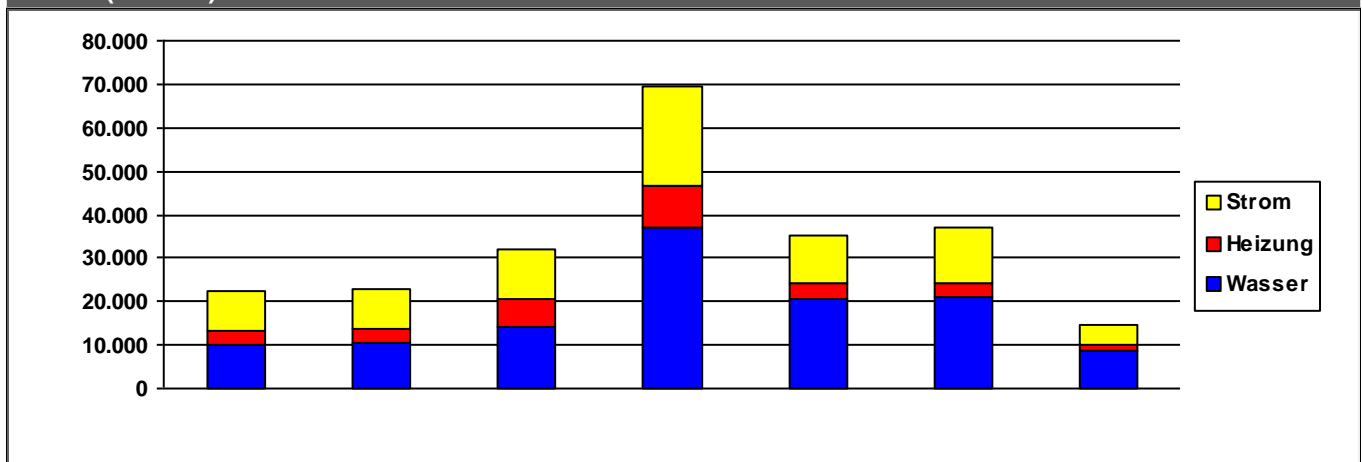

	2014	2015	2016	2017	2018	2019	2020	
Strom	9.057	9.096	11.390	23.025	10.952	12.760	4.515	€/a
Heizung	3.151	3.147	6.175	9.563	3.662	3.149	1.621	€/a
Wasser	10.206	10.410	14.316	36.935	20.614	21.237	8.507	€/a
Summe	22.414	22.653	31.881	69.524	35.228	37.146	14.643	€/a

Verbrauchsdaten in der letzten Abrechnungsperiode sind nicht immer vollständig.

Die periodische Zuordnung der Verbrauchsdaten für Heizöl, Pellets und Flüssiggas erfolgt anteilig auf Basis der Rechnungsdaten.

* Wetterstation Flughafen Frankfurt am Main, 1991-2010

Quelle: <https://energiemanagement.stadt-frankfurt.de/>

Verbrauchswerte und Kosten aus EVU-Rechnungen

Gebäude	Sportanlage Bockenheim		Bauherrenamt	52.13	Dez	9
Straße, Nr.	Ginnheimer Landstraße	37	Stadtbezirk	362	OBZ	2
Nutzung	Sportplatzanlagen (Außenanlagen)		Bauwerkzuordnung	5400		

Nettoraumfläche (beheizt)

	2014	2015	2016	2017	2018	2019	2020	
NRF (beh.)	308	308	308	308	308	308	308	m ²

Witterungskorrekturfaktoren*: (> 1: warmes Jahr, < 1: kaltes Jahr)

	2014	2015	2016	2017	2018	2019	2020
Heizung	1,21	1,06	1,02	1,03	1,15	1,08	1,15

Verbrauchswerte (spezifisch und witterungsbereinigt)

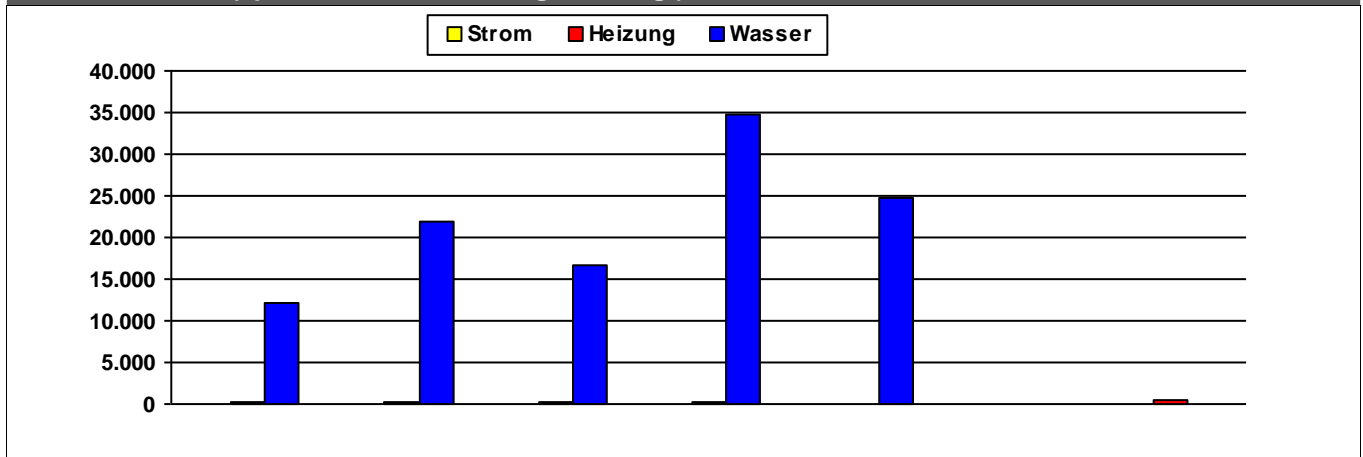

	2014	2015	2016	2017	2018	2019	2020	
Strom	47	47	34	34				kWh/m ² a
Heizung	138	155	195	205	104	98	407	kWh/m ² a
Wasser	12.251	21.985	16.622	34.851	24.672			l/m ² a

Kosten (absolut)

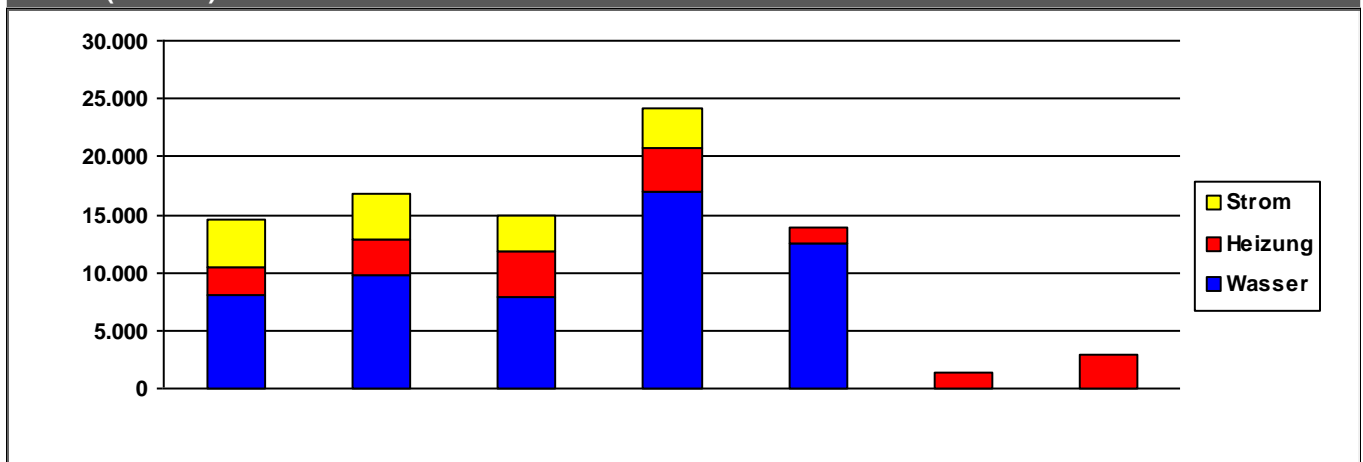

	2014	2015	2016	2017	2018	2019	2020	
Strom	3.997	4.021	3.129	3.263	0	0	0	€/a
Heizung	2.390	3.021	3.852	3.804	1.338	1.398	2.930	€/a
Wasser	8.138	9.828	7.929	17.019	12.470	0	0	€/a
Summe	14.526	16.869	14.910	24.086	13.809	1.398	2.930	€/a

Verbrauchsdaten in der letzten Abrechnungsperiode sind nicht immer vollständig.

Die periodische Zuordnung der Verbrauchsdaten für Heizöl, Pellets und Flüssiggas erfolgt anteilig auf Basis der Rechnungsdaten.

* Wetterstation Flughafen Frankfurt am Main, 1991-2010

Quelle: <https://energiemanagement.stadt-frankfurt.de/>

Verbrauchswerte und Kosten aus EVU-Rechnungen

Gebäude	Sportanlage Bonames		Bauherrenamt	52.13	Dez	9
Straße, Nr.	Harheimer Weg	0	Stadtbezirk	491	OBZ	10
Nutzung	Sportplatzanlagen (Außenanlagen)		Bauwerkzuordnung	5400		

Nettoraumfläche (beheizt)

	2014	2015	2016	2017	2018	2019	2020	
NRF (beh.)	271	271	271	271	271	271	271	m ²

Witterungskorrekturfaktoren*: (> 1: warmes Jahr, < 1: kaltes Jahr)

	2014	2015	2016	2017	2018	2019	2020
Heizung	1,21	1,06	1,02	1,03	1,15	1,08	1,15

Verbrauchswerte (spezifisch und witterungsbereinigt)

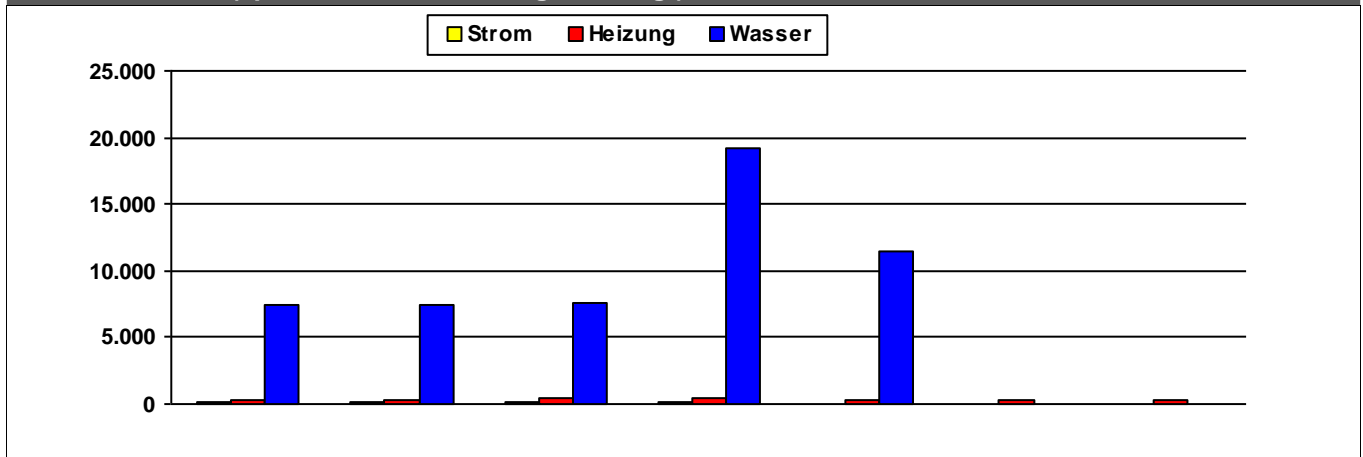

	2014	2015	2016	2017	2018	2019	2020	
Strom	114	112	114	114				kWh/m ² a
Heizung	353	303	464	390	324	234	268	kWh/m ² a
Wasser	7.502	7.503	7.520	19.131	11.404			l/m ² a

Kosten (absolut)

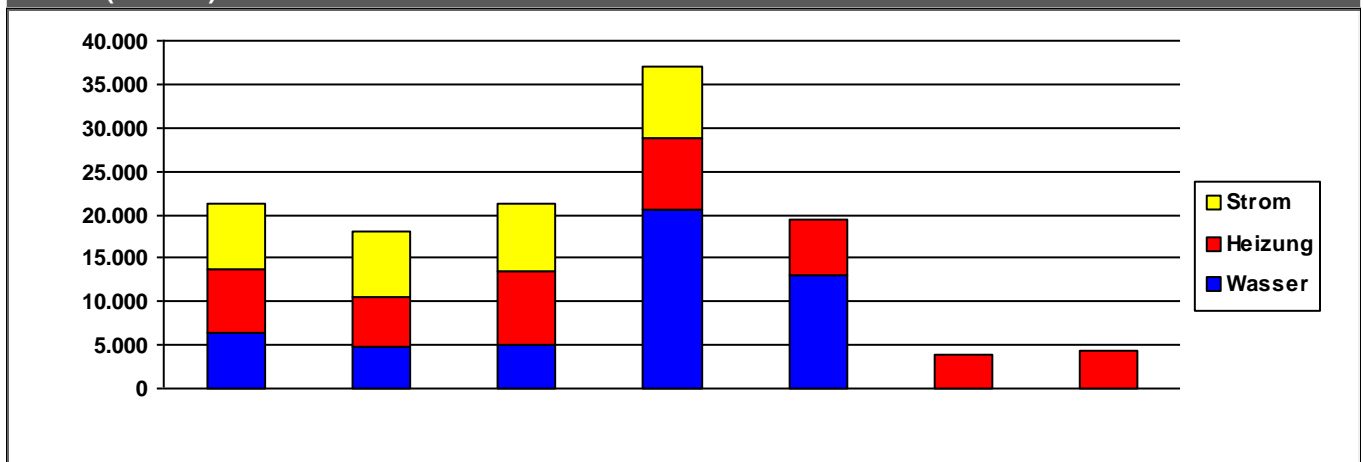

	2014	2015	2016	2017	2018	2019	2020	
Strom	7.545	7.510	7.864	8.297	0	0	0	€/a
Heizung	7.384	5.605	8.368	8.308	6.397	3.951	4.268	€/a
Wasser	6.426	4.886	5.079	20.502	13.069	0	0	€/a
Summe	21.355	18.001	21.311	37.107	19.466	3.951	4.268	€/a

Verbrauchsdaten in der letzten Abrechnungsperiode sind nicht immer vollständig.

Die periodische Zuordnung der Verbrauchsdaten für Heizöl, Pellets und Flüssiggas erfolgt anteilig auf Basis der Rechnungsdaten.

* Wetterstation Flughafen Frankfurt am Main, 1991-2010

Quelle: <https://energiemanagement.stadt-frankfurt.de/>

Verbrauchswerte und Kosten aus EVU-Rechnungen

Gebäude	Sportanlage Brühlwiese		Bauherrenamt	52.13	Dez	9
Straße, Nr.	Alexander-Riese-Weg	1	Stadtbezirk	431	OBZ	8
Nutzung	Sportplatzanlagen (Außenanlagen)		Bauwerkzuordnung	5400		

Nettoraumfläche (beheizt)

	2014	2015	2016	2017	2018	2019	2020	
NRF (beh.)	262	262	262	262	262	262	262	m ²

Witterungskorrekturfaktoren*: (> 1: warmes Jahr, < 1: kaltes Jahr)

	2014	2015	2016	2017	2018	2019	2020
Heizung	1,21	1,06	1,02	1,03	1,15	1,08	1,15

Verbrauchswerte (spezifisch und witterungsbereinigt)

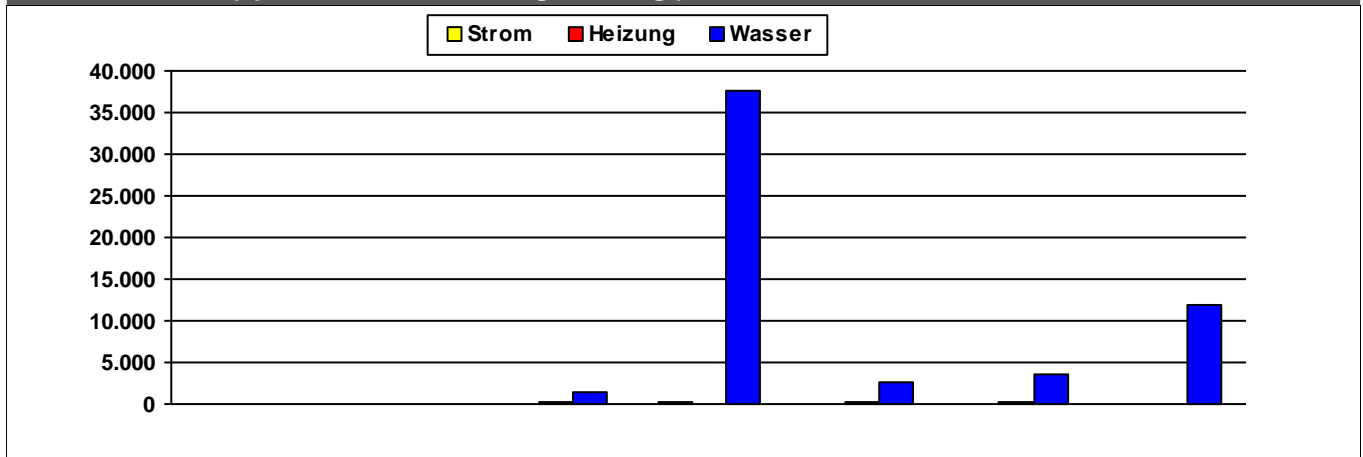

	2014	2015	2016	2017	2018	2019	2020	
Strom	55	86	100	212	80	85		kWh/m²a
Heizung	113	111	140	76	156	144	116	kWh/m²a
Wasser			1.363	37.710	2.508	3.511	11.920	l/m²a

Kosten (absolut)

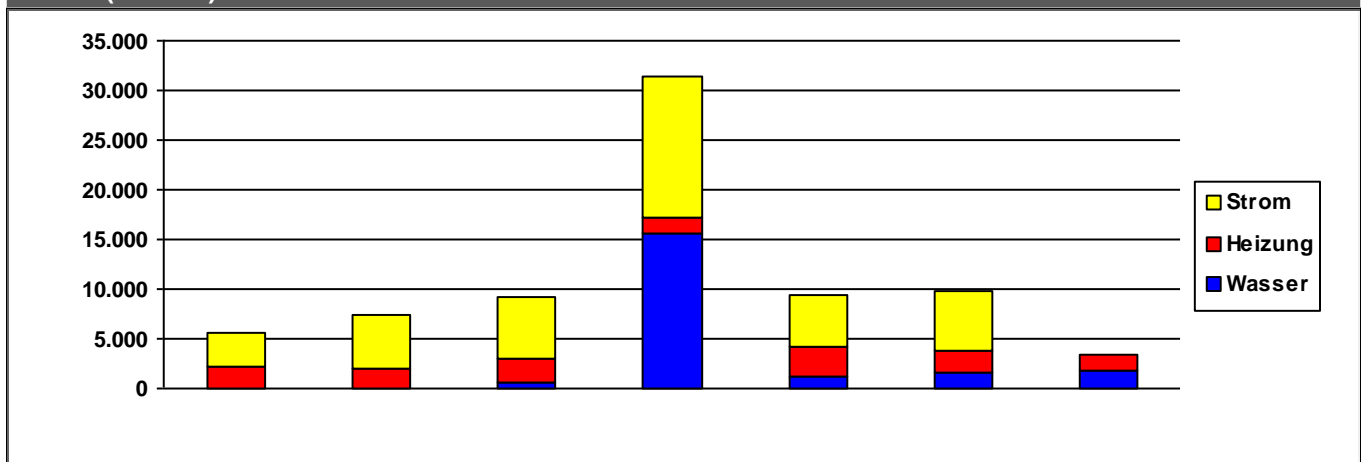

	2014	2015	2016	2017	2018	2019	2020	
Strom	3.414	5.331	6.141	14.220	5.261	5.944	0	€/a
Heizung	2.243	1.947	2.449	1.572	3.109	2.266	1.619	€/a
Wasser	29	30	568	15.670	1.120	1.622	1.730	€/a
Summe	5.686	7.308	9.158	31.461	9.490	9.832	3.349	€/a

Verbrauchsdaten in der letzten Abrechnungsperiode sind nicht immer vollständig.

Die periodische Zuordnung der Verbrauchsdaten für Heizöl, Pellets und Flüssiggas erfolgt anteilig auf Basis der Rechnungsdaten.

* Wetterstation Flughafen Frankfurt am Main, 1991-2010

Quelle: <https://energiemanagement.stadt-frankfurt.de/>

Verbrauchswerte und Kosten aus EVU-Rechnungen

Gebäude	Sportanlage Buchenrode		Bauherrenamt	52.13	Dez	9
Straße, Nr.	Buchenrodestraße	0	Stadtbezirk		OBZ	
Nutzung	Sportplatzanlagen (Außenanlagen)		Bauwerkzuordnung	5400		

Nettoraumfläche (beheizt)

	2014	2015	2016	2017	2018	2019	2020	
NRF (beh.)	127	127	127	127	127	127	127	m ²

Witterungskorrekturfaktoren*: (> 1: warmes Jahr, < 1: kaltes Jahr)

	2014	2015	2016	2017	2018	2019	2020
Heizung	1,21	1,06	1,02	1,03	1,15	1,08	1,15

Verbrauchswerte (spezifisch und witterungsbereinigt)

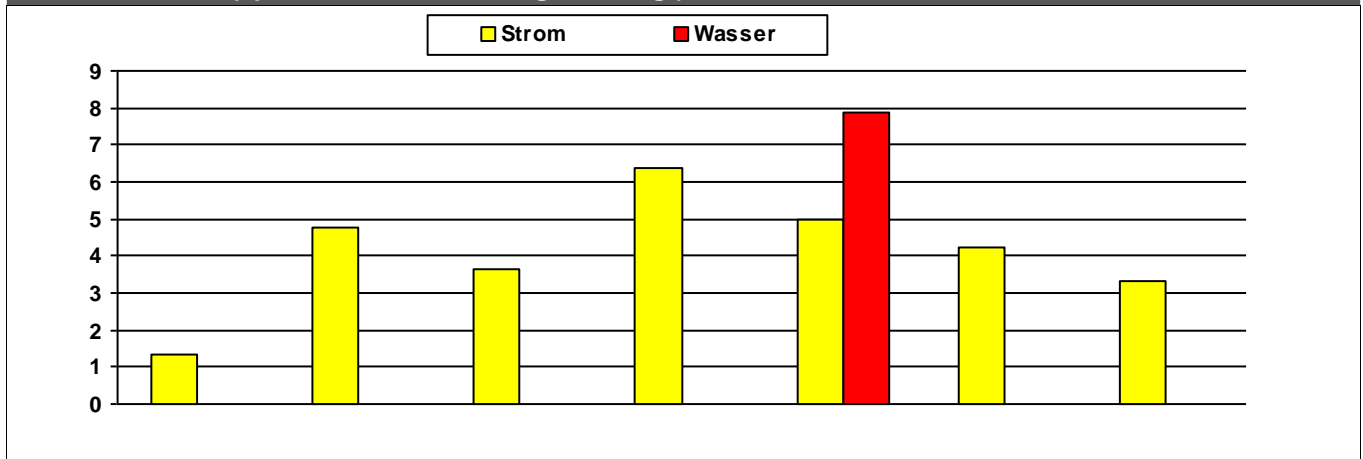

	2014	2015	2016	2017	2018	2019	2020	
Strom	1	5	4	6	5	4	3	kWh/m²a
Wasser					8			l/m²a

Kosten (absolut)

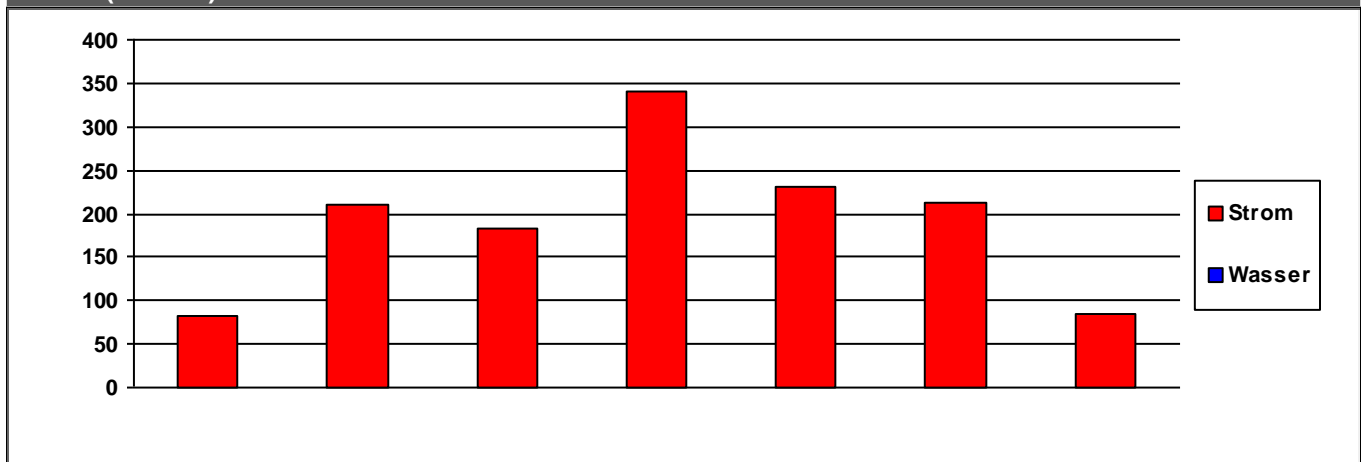

	2014	2015	2016	2017	2018	2019	2020	
Strom	81	210	184	341	230	212	85	€/a
Wasser	0	0	0	0	0	0	0	€/a
Summe	81	210	184	341	231	212	85	€/a

Verbrauchsdaten in der letzten Abrechnungsperiode sind nicht immer vollständig.

Die periodische Zuordnung der Verbrauchsdaten für Heizöl, Pellets und Flüssiggas erfolgt anteilig auf Basis der Rechnungsdaten.

* Wetterstation Flughafen Frankfurt am Main, 1991-2010

Quelle: <https://energiemanagement.stadt-frankfurt.de/>

Verbrauchswerte und Kosten aus EVU-Rechnungen

Gebäude	Sportanlage Dornbusch		Bauherrenamt	52.13	Dez	9
Straße, Nr.	Wilhelm-Epstein-Straße	95	Stadtbezirk	442	OBZ	9
Nutzung	Sportplatzanlagen (Außenanlagen)		Bauwerkzuordnung	5400		

Nettoraumfläche (beheizt)

	2014	2015	2016	2017	2018	2019	2020	
NRF (beh.)	620	620	620	620	620	620	620	m ²

Witterungskorrekturfaktoren*: (> 1: warmes Jahr, < 1: kaltes Jahr)

	2014	2015	2016	2017	2018	2019	2020
Heizung	1,21	1,06	1,02	1,03	1,15	1,08	1,15

Verbrauchswerte (spezifisch und witterungsbereinigt)

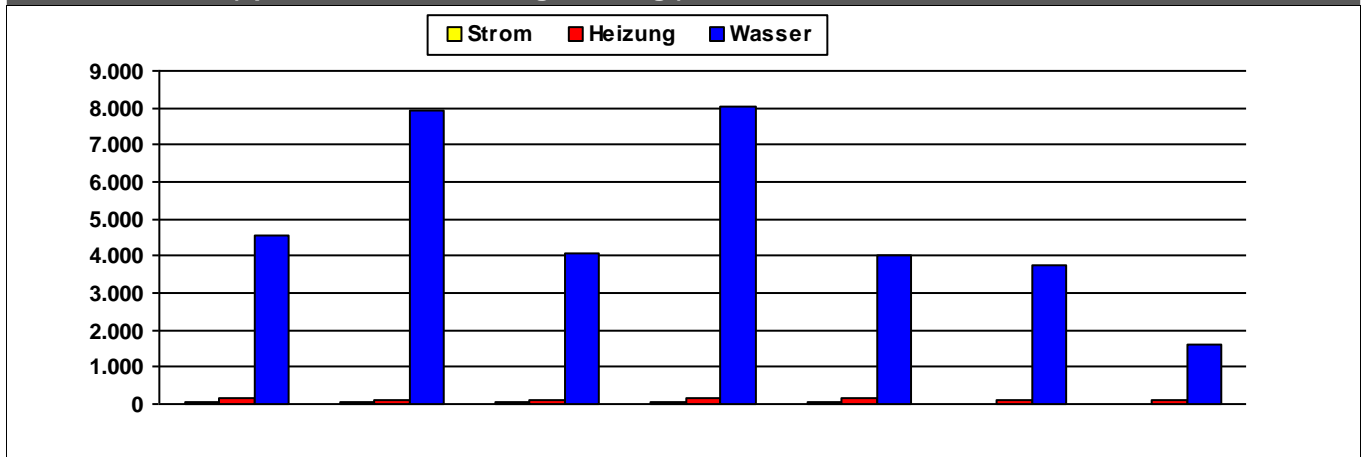

	2014	2015	2016	2017	2018	2019	2020	
Strom	50	67	49	78	78			kWh/m²a
Heizung	153	114	130	154	134	105	100	kWh/m²a
Wasser	4.576	7.926	4.087	8.035	4.044	3.740	1.584	l/m²a

Kosten (absolut)

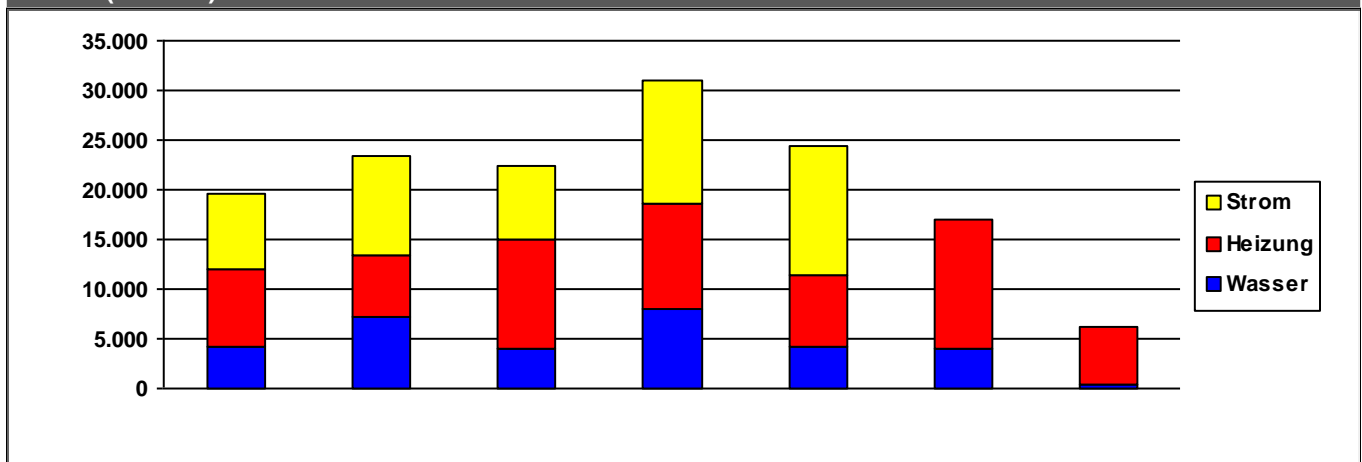

	2014	2015	2016	2017	2018	2019	2020	
Strom	7.630	10.041	7.517	12.562	13.053	0	0	€/a
Heizung	7.746	6.230	10.912	10.433	7.182	12.890	5.967	€/a
Wasser	4.197	7.189	4.015	8.067	4.246	4.070	322	€/a
Summe	19.573	23.459	22.443	31.063	24.481	16.961	6.290	€/a

Verbrauchsdaten in der letzten Abrechnungsperiode sind nicht immer vollständig.

Die periodische Zuordnung der Verbrauchsdaten für Heizöl, Pellets und Flüssiggas erfolgt anteilig auf Basis der Rechnungsdaten.

* Wetterstation Flughafen Frankfurt am Main, 1991-2010

Quelle: <https://energiemanagement.stadt-frankfurt.de/>

Verbrauchswerte und Kosten aus EVU-Rechnungen

Gebäude	Sportanlage Eichenstraße		Bauherrenamt	52.13	Dez	9
Straße, Nr.	Eichenstraße	40	Stadtbezirk	552	OBZ	6
Nutzung	Sportplatzanlagen (Außenanlagen)		Bauwerkzuordnung	5400		

Nettoraumfläche (beheizt)

	2014	2015	2016	2017	2018	2019	2020	
NRF (beh.)	355	355	355	355	355	355	355	m ²

Witterungskorrekturfaktoren*: (> 1: warmes Jahr, < 1: kaltes Jahr)

	2014	2015	2016	2017	2018	2019	2020
Heizung	1,21	1,06	1,02	1,03	1,15	1,08	1,15

Verbrauchswerte (spezifisch und witterungsbereinigt)

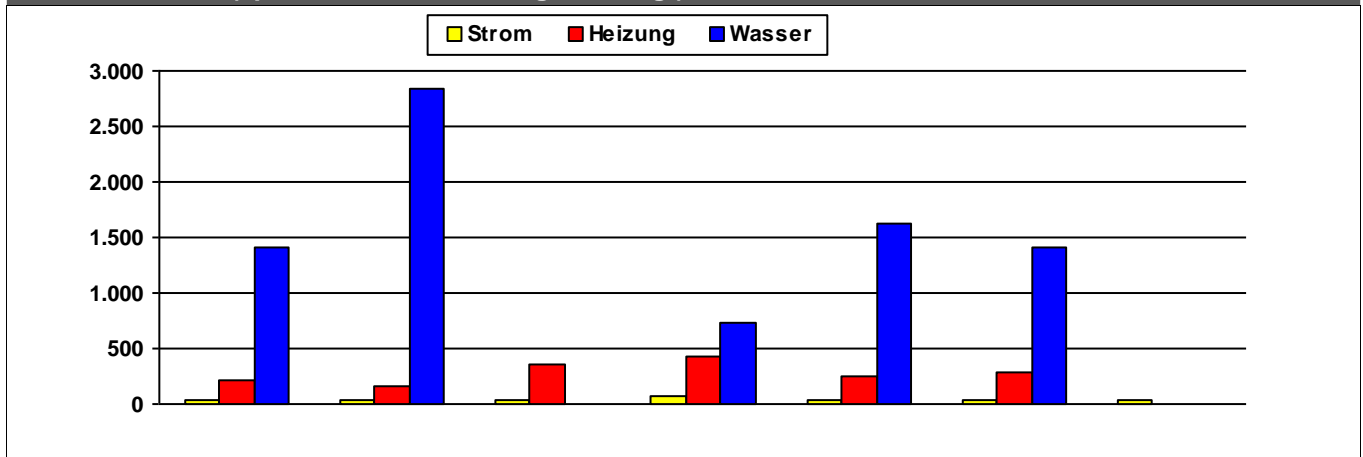

	2014	2015	2016	2017	2018	2019	2020	
Strom	41	44	40	79	40	33	41	kWh/m²a
Heizung	209	169	351	430	254	277		kWh/m²a
Wasser	1.405	2.845		727	1.617	1.403		l/m²a

Kosten (absolut)

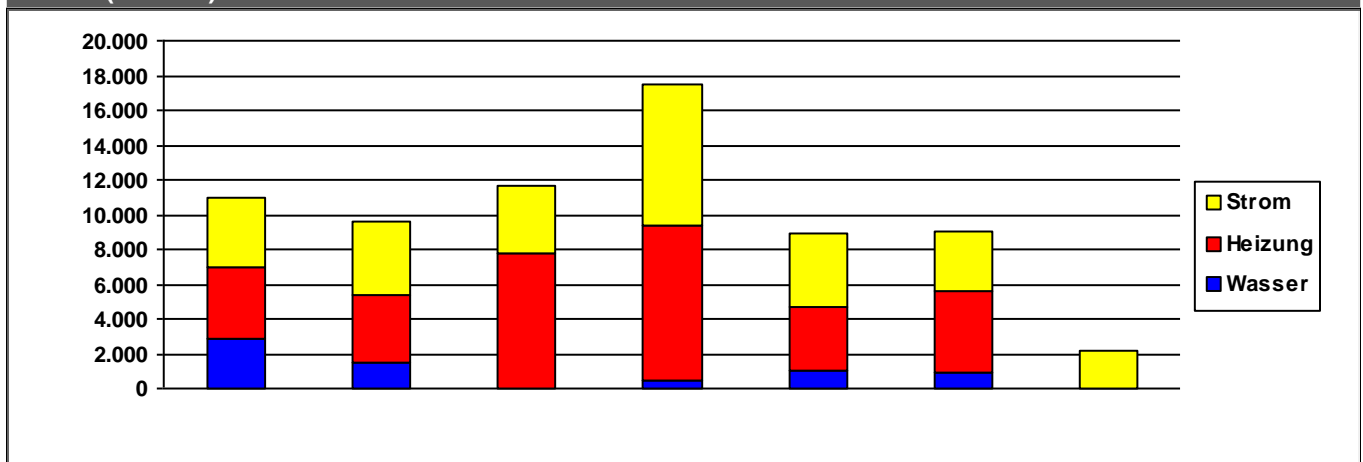

	2014	2015	2016	2017	2018	2019	2020	
Strom	3.966	4.233	3.839	8.122	4.222	3.445	2.177	€/a
Heizung	4.105	3.853	7.793	8.879	3.667	4.657	0	€/a
Wasser	2.898	1.489	32	474	983	895	0	€/a
Summe	10.969	9.575	11.664	17.475	8.873	8.997	2.177	€/a

Verbrauchsdaten in der letzten Abrechnungsperiode sind nicht immer vollständig.

Die periodische Zuordnung der Verbrauchsdaten für Heizöl, Pellets und Flüssiggas erfolgt anteilig auf Basis der Rechnungsdaten.

* Wetterstation Flughafen Frankfurt am Main, 1991-2010

Quelle: <https://energiemanagement.stadt-frankfurt.de/>

Verbrauchswerte und Kosten aus EVU-Rechnungen

Gebäude	Sportanlage Enkheim		Bauherrenamt	52.13	Dez	9
Straße, Nr.	Leuchte	150	Stadtbezirk	680	OBZ	16
Nutzung	Sportplatzanlagen (Außenanlagen)		Bauwerkzuordnung	5400		

Nettoraumfläche (beheizt)

	2014	2015	2016	2017	2018	2019	2020	
NRF (beh.)	590	590	590	590	590	590	590	m ²

Witterungskorrekturfaktoren*: (> 1: warmes Jahr, < 1: kaltes Jahr)

	2014	2015	2016	2017	2018	2019	2020
Heizung	1,21	1,06	1,02	1,03	1,15	1,08	1,15

Verbrauchswerte (spezifisch und witterungsbereinigt)

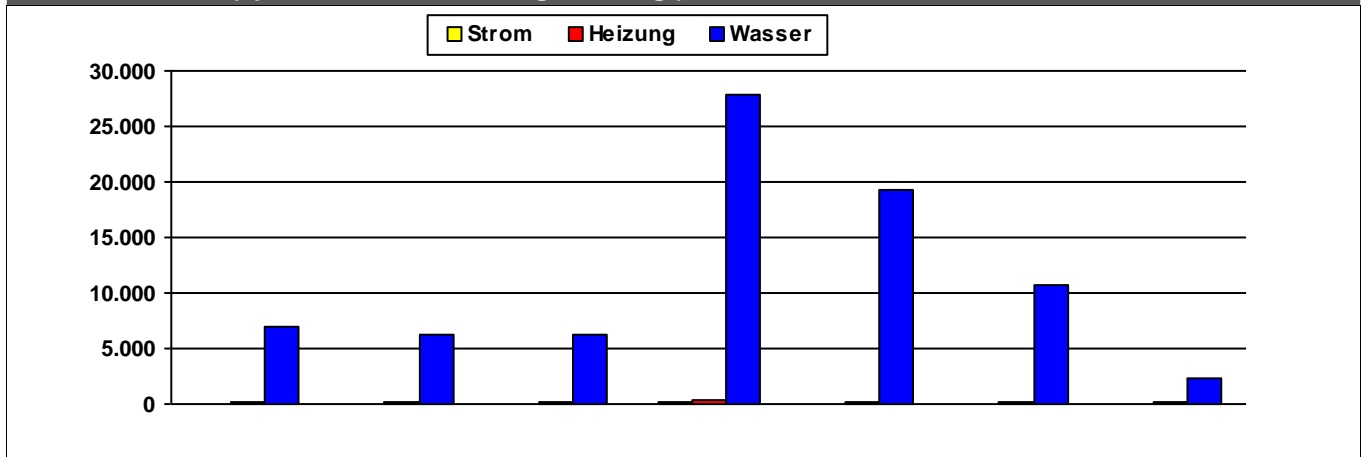

	2014	2015	2016	2017	2018	2019	2020	
Strom	58	65	71	110	59	46	47	kWh/m ² a
Heizung	157	130	194	272	153	115	138	kWh/m ² a
Wasser	7.024	6.238	6.242	27.879	19.257	10.687	2.339	l/m ² a

Kosten (absolut)

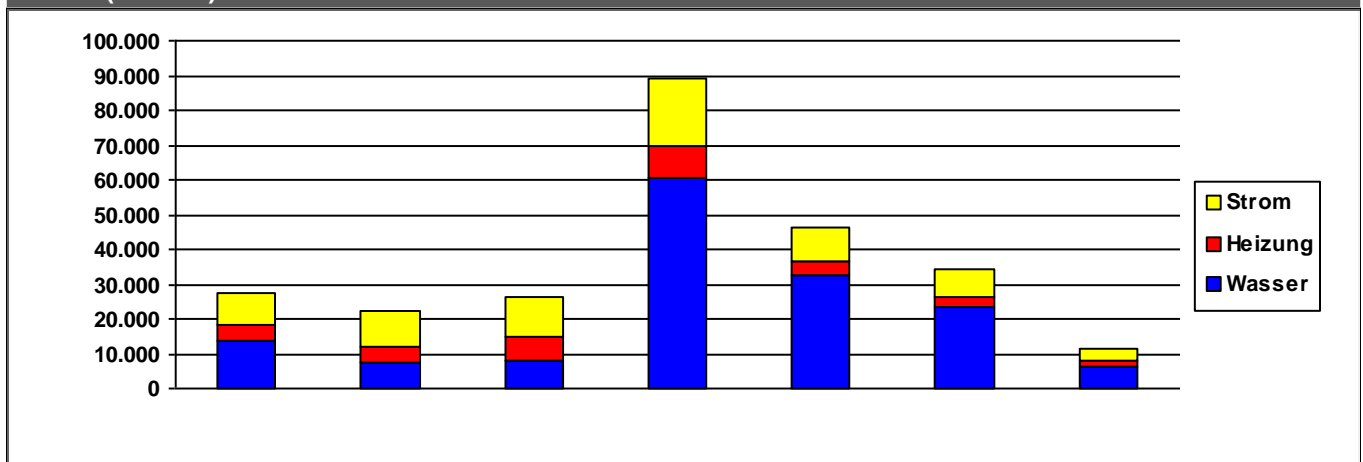

	2014	2015	2016	2017	2018	2019	2020	
Strom	9.164	10.192	11.317	19.101	9.983	7.948	3.630	€/a
Heizung	5.079	4.781	7.125	9.298	3.682	3.081	1.927	€/a
Wasser	13.458	7.486	7.939	60.618	32.731	23.407	6.114	€/a
Summe	27.702	22.459	26.381	89.018	46.396	34.436	11.671	€/a

Verbrauchsdaten in der letzten Abrechnungsperiode sind nicht immer vollständig.

Die periodische Zuordnung der Verbrauchsdaten für Heizöl, Pellets und Flüssiggas erfolgt anteilig auf Basis der Rechnungsdaten.

* Wetterstation Flughafen Frankfurt am Main, 1991-2010

Quelle: <https://energiemanagement.stadt-frankfurt.de/>

Verbrauchswerte und Kosten aus EVU-Rechnungen

Gebäude	Sportanlage Frankfurter Berg		Bauherrenamt	52.13	Dez	9
Straße, Nr.	Ginsterweg	0	Stadtbezirk	492	OBZ	10
Nutzung	Sportplatzanlagen (Außenanlagen)		Bauwerkzuordnung	5400		

Nettoraumfläche (beheizt)

	2014	2015	2016	2017	2018	2019	2020	
NRF (beh.)	150	150	150	150	150	150	150	m ²

Witterungskorrekturfaktoren*: (> 1: warmes Jahr, < 1: kaltes Jahr)

	2014	2015	2016	2017	2018	2019	2020
Heizung	1,21	1,06	1,02	1,03	1,15	1,08	1,15

Verbrauchswerte (spezifisch und witterungsbereinigt)

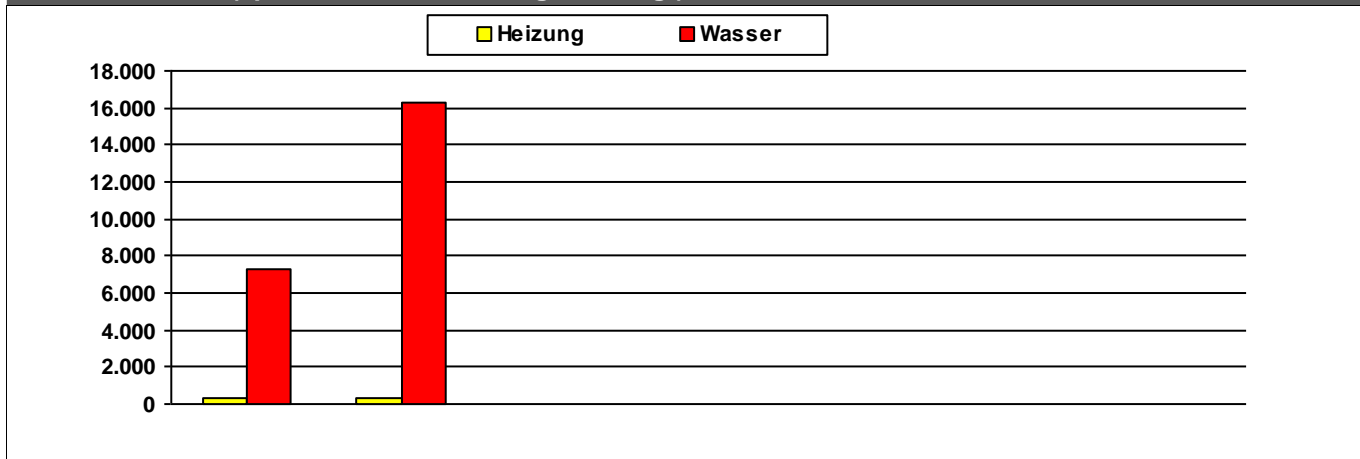

	2014	2015	2016	2017	2018	2019	2020	
Heizung	300	277						kWh/m²a
Wasser	7.245	16.307						l/m²a

Kosten (absolut)

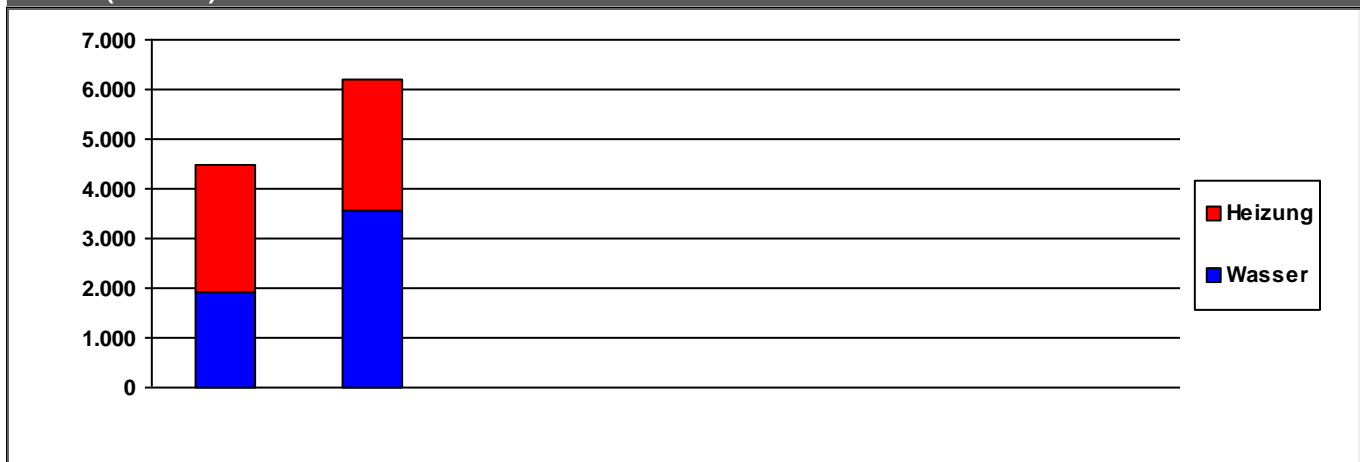

	2014	2015	2016	2017	2018	2019	2020	
Heizung	2.530	2.646	0	0	0	0	0	€/a
Wasser	1.939	3.562	0	0	0	0	0	€/a
Summe	4.469	6.209	0	0	0	0	0	€/a

Verbrauchsdaten in der letzten Abrechnungsperiode sind nicht immer vollständig.

Die periodische Zuordnung der Verbrauchsdaten für Heizöl, Pellets und Flüssiggas erfolgt anteilig auf Basis der Rechnungsdaten.

* Wetterstation Flughafen Frankfurt am Main, 1991-2010

Quelle: <https://energiemanagement.stadt-frankfurt.de/>

Verbrauchswerte und Kosten aus EVU-Rechnungen

Gebäude	Sportanlage Gerbermühle		Bauherrenamt	52.13	Dez	9
Straße, Nr.	Gerbermühlstraße	109	Stadtbezirk	380	OBZ	5
Nutzung	Sportplatzanlagen (Außenanlagen)		Bauwerkzuordnung	5400		

Nettoraumfläche (beheizt)

	2014	2015	2016	2017	2018	2019	2020	
NRF (beh.)	197	197	197	197	197	197	197	m ²

Witterungskorrekturfaktoren*: (> 1: warmes Jahr, < 1: kaltes Jahr)

	2014	2015	2016	2017	2018	2019	2020
Heizung	1,21	1,06	1,02	1,03	1,15	1,08	1,15

Verbrauchswerte (spezifisch und witterungsbereinigt)

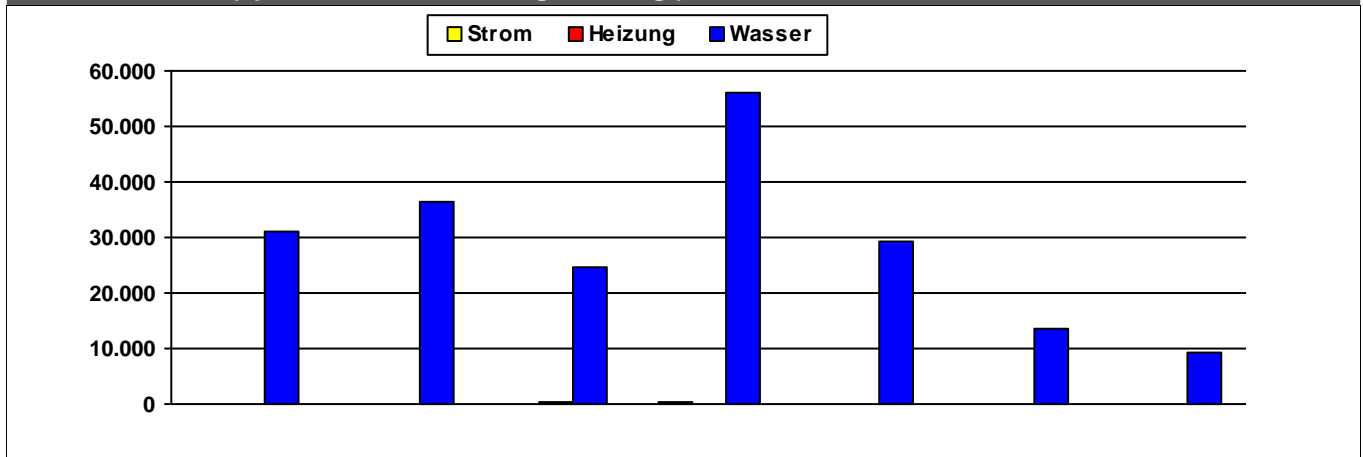

	2014	2015	2016	2017	2018	2019	2020	
Strom	113	136	130	205	128	150	171	kWh/m ² a
Heizung	35	157	265	72	117	89	120	kWh/m ² a
Wasser	31.211	36.276	24.641	55.939	29.274	13.675	9.447	l/m ² a

Kosten (absolut)

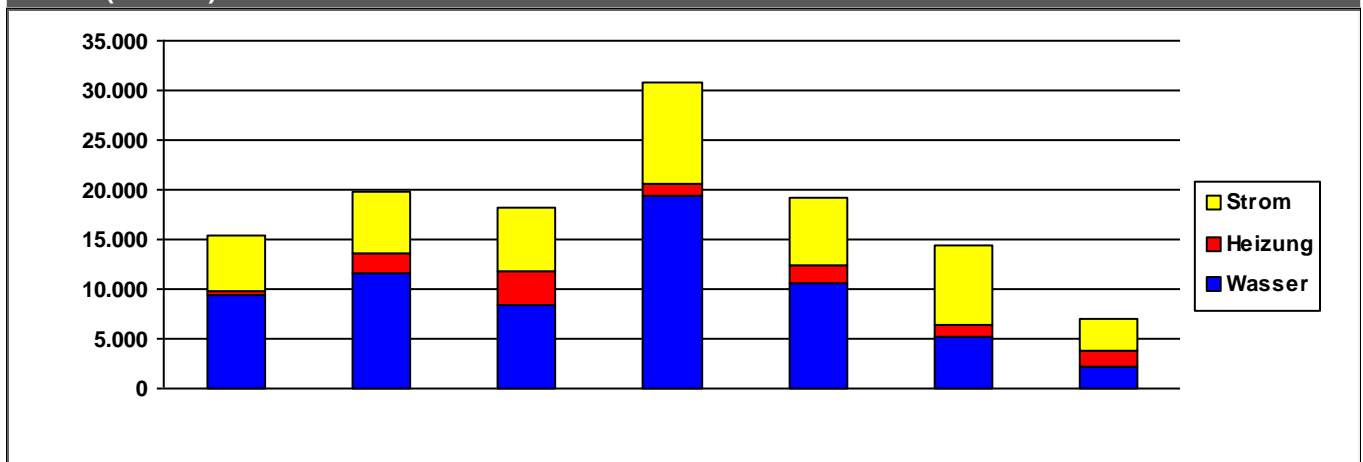

	2014	2015	2016	2017	2018	2019	2020	
Strom	5.480	6.272	6.245	10.326	6.897	8.007	3.219	€/a
Heizung	454	2.092	3.535	1.099	1.736	1.141	1.546	€/a
Wasser	9.397	11.515	8.361	19.412	10.591	5.200	2.234	€/a
Summe	15.331	19.879	18.140	30.837	19.223	14.348	7.000	€/a

Verbrauchsdaten in der letzten Abrechnungsperiode sind nicht immer vollständig.

Die periodische Zuordnung der Verbrauchsdaten für Heizöl, Pellets und Flüssiggas erfolgt anteilig auf Basis der Rechnungsdaten.

* Wetterstation Flughafen Frankfurt am Main, 1991-2010

Quelle: <https://energiemanagement.stadt-frankfurt.de/>

Verbrauchswerte und Kosten aus EVU-Rechnungen

Gebäude	Sportanlage Ginnheim Woogwiese		Bauherrenamt	52.13	Dez	9
Straße, Nr.	Am Ginnheimer Wäldchen	11	Stadtbezirk	441	OBZ	9
Nutzung	Sportplatzanlagen (Außenanlagen)		Bauwerkzuordnung	5400		

Nettoraumfläche (beheizt)

	2014	2015	2016	2017	2018	2019	2020	
NRF (beh.)	194	194	194	194	194	194	194	m ²

Witterungskorrekturfaktoren*: (> 1: warmes Jahr, < 1: kaltes Jahr)

	2014	2015	2016	2017	2018	2019	2020
Heizung	1,21	1,06	1,02	1,03	1,15	1,08	1,15

Verbrauchswerte (spezifisch und witterungsbereinigt)



	2014	2015	2016	2017	2018	2019	2020	
Strom						165	97	kWh/m ² a
Heizung	270		202	223	185	204	257	kWh/m ² a
Wasser						12.768	42.820	l/m ² a

Kosten (absolut)

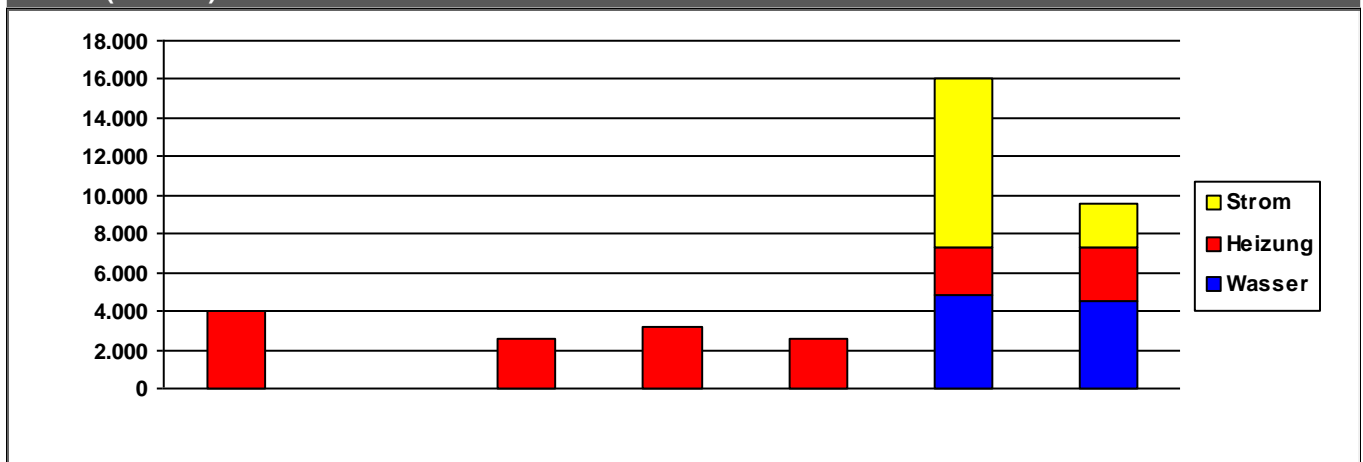

	2014	2015	2016	2017	2018	2019	2020	
Strom	0	0	0	0	0	8.679	2.257	€/a
Heizung	4.007	0	2.612	3.218	2.605	2.568	2.845	€/a
Wasser	0	0	0	0	0	4.785	4.489	€/a
Summe	4.007	0	2.612	3.218	2.605	16.031	9.591	€/a

Verbrauchsdaten in der letzten Abrechnungsperiode sind nicht immer vollständig.

Die periodische Zuordnung der Verbrauchsdaten für Heizöl, Pellets und Flüssiggas erfolgt anteilig auf Basis der Rechnungsdaten.

* Wetterstation Flughafen Frankfurt am Main, 1991-2010

Quelle: <https://energiemanagement.stadt-frankfurt.de/>

Verbrauchswerte und Kosten aus EVU-Rechnungen

Gebäude	Sportanlage Goldstein		Bauherrenamt	52.13	Dez	9
Straße, Nr.	Zur Waldau	0	Stadtbezirk	532	OBZ	6
Nutzung	Sportplatzanlagen (Außenanlagen)		Bauwerkzuordnung	5400		

Nettoraumfläche (beheizt)

	2014	2015	2016	2017	2018	2019	2020	
NRF (beh.)	469	469	469	469	469	469	469	m ²

Witterungskorrekturfaktoren*: (> 1: warmes Jahr, < 1: kaltes Jahr)

	2014	2015	2016	2017	2018	2019	2020
Heizung	1,21	1,06	1,02	1,03	1,15	1,08	1,15

Verbrauchswerte (spezifisch und witterungsbereinigt)

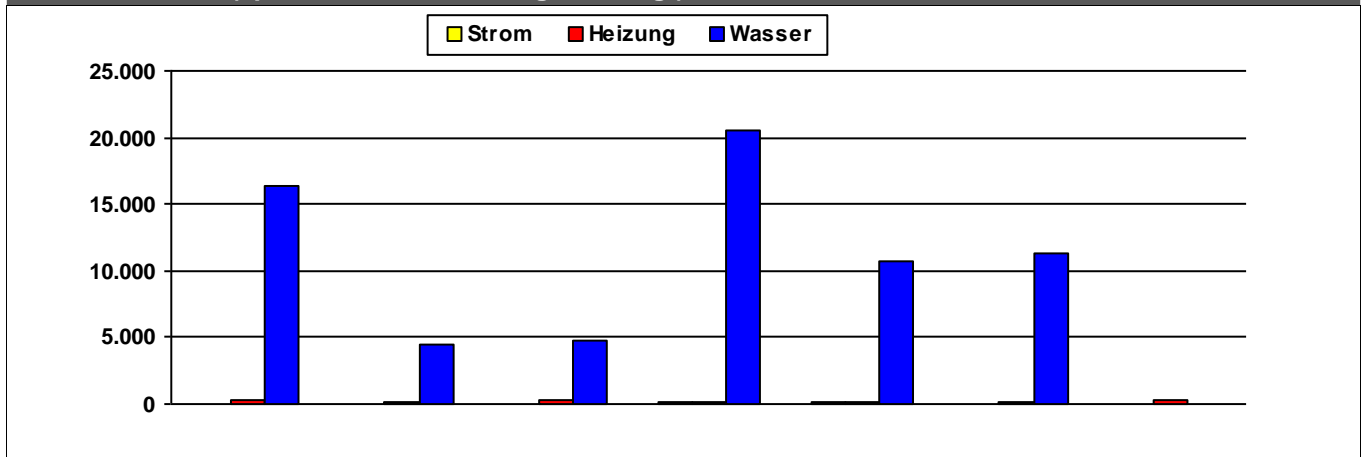

	2014	2015	2016	2017	2018	2019	2020	
Strom	64	64	53	87	82	27	26	kWh/m ² a
Heizung	232	219	235	158	159	162	286	kWh/m ² a
Wasser	16.348	4.488	4.826	20.499	10.661	11.245		l/m ² a

Kosten (absolut)

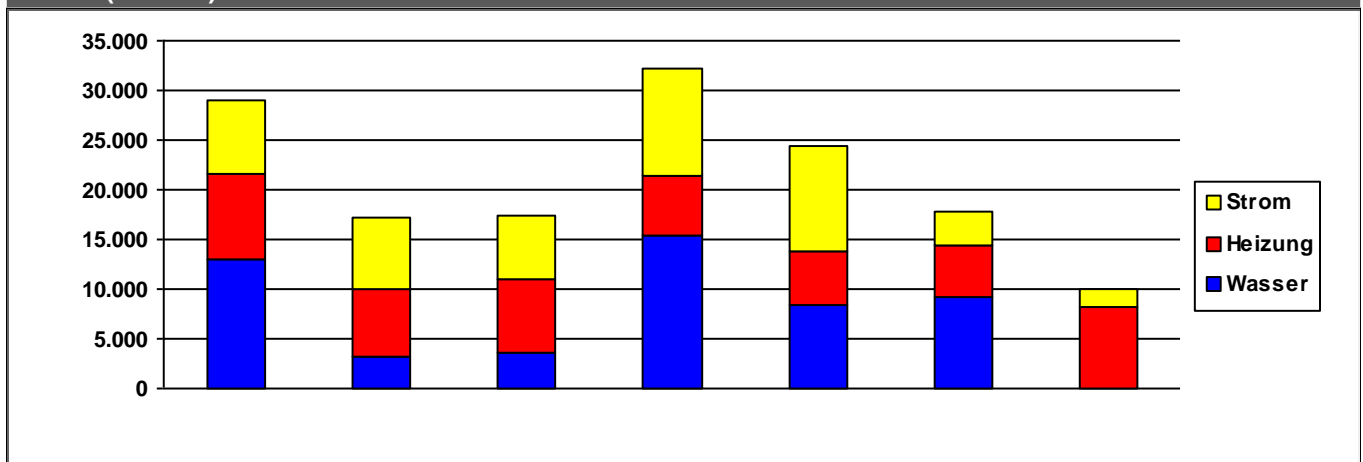

	2014	2015	2016	2017	2018	2019	2020	
Strom	7.319	7.360	6.327	10.931	10.517	3.481	1.784	€/a
Heizung	8.534	6.826	7.436	6.041	5.550	5.206	8.244	€/a
Wasser	13.065	3.101	3.565	15.316	8.331	9.153	0	€/a
Summe	28.918	17.287	17.327	32.288	24.398	17.840	10.027	€/a

Verbrauchsdaten in der letzten Abrechnungsperiode sind nicht immer vollständig.

Die periodische Zuordnung der Verbrauchsdaten für Heizöl, Pellets und Flüssiggas erfolgt anteilig auf Basis der Rechnungsdaten.

* Wetterstation Flughafen Frankfurt am Main, 1991-2010

Quelle: <https://energiemanagement.stadt-frankfurt.de/>

Verbrauchswerte und Kosten aus EVU-Rechnungen

Gebäude	Sportanlage Hahnstraße		Bauherrenamt	52.13	Dez	9
Straße, Nr.	Hahnstraße	75	Stadtbezirk	372	OBZ	5
Nutzung	Sportplatzanlagen (Außenanlagen)		Bauwerkzuordnung	5400		

Nettoraumfläche (beheizt)

	2014	2015	2016	2017	2018	2019	2020	
NRF (beh.)	456	456	456	456	456	456	456	m ²

Witterungskorrekturfaktoren*: (> 1: warmes Jahr, < 1: kaltes Jahr)

	2014	2015	2016	2017	2018	2019	2020
Heizung	1,21	1,06	1,02	1,03	1,15	1,08	1,15

Verbrauchswerte (spezifisch und witterungsbereinigt)

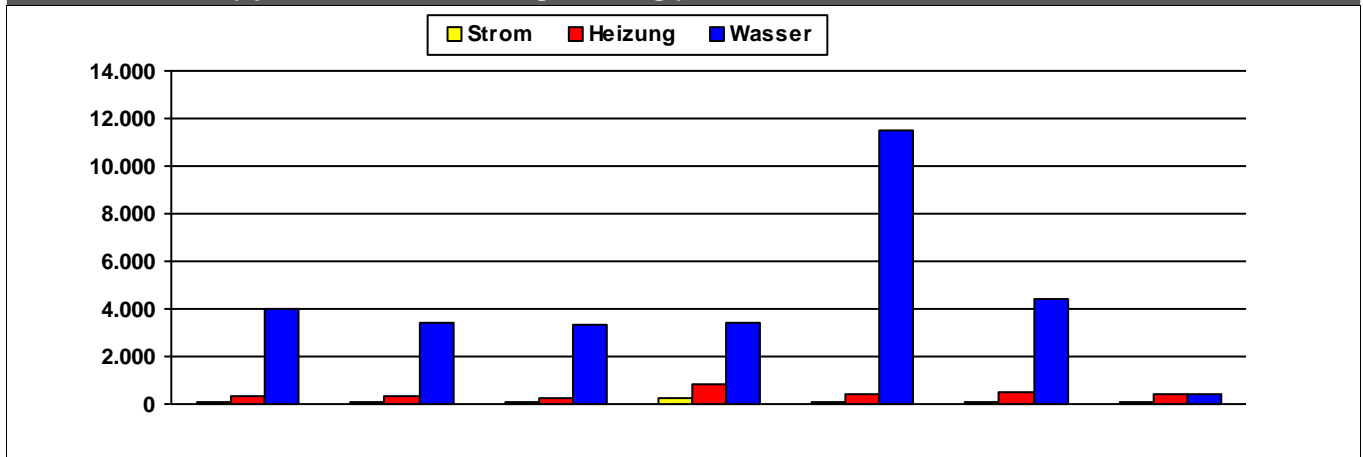

	2014	2015	2016	2017	2018	2019	2020	
Strom	74	74	73	216	117	80	73	kWh/m²a
Heizung	320	296	286	802	408	481	445	kWh/m²a
Wasser	4.002	3.450	3.337	3.396	11.536	4.396	429	l/m²a

Kosten (absolut)

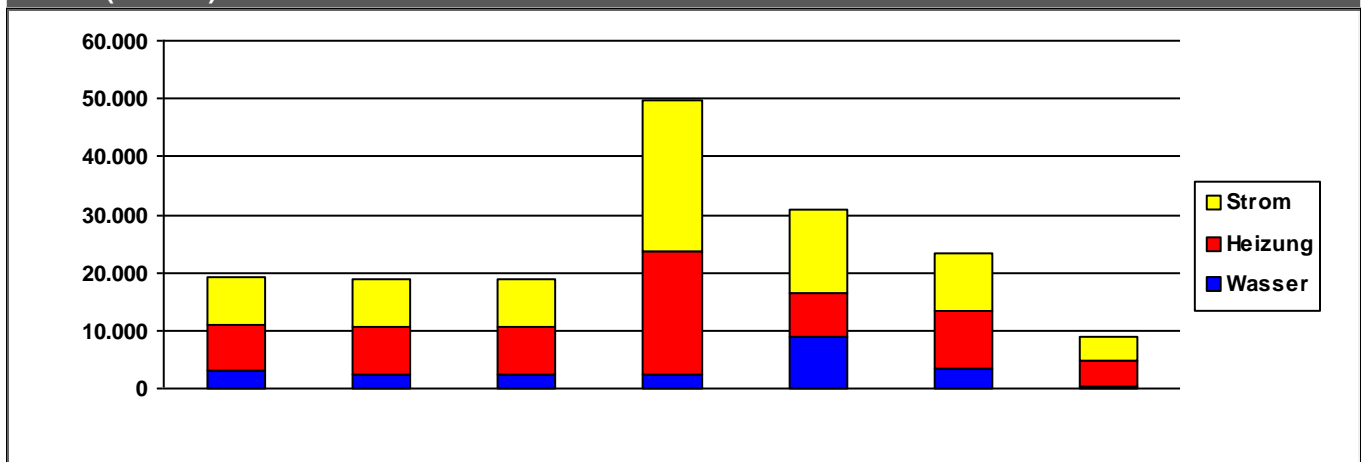

	2014	2015	2016	2017	2018	2019	2020	
Strom	8.277	8.324	8.489	26.301	14.226	9.918	4.415	€/a
Heizung	7.847	8.224	8.079	21.003	7.562	9.940	4.283	€/a
Wasser	2.958	2.303	2.389	2.522	9.023	3.510	362	€/a
Summe	19.081	18.850	18.957	49.825	30.811	23.368	9.060	€/a

Verbrauchsdaten in der letzten Abrechnungsperiode sind nicht immer vollständig.

Die periodische Zuordnung der Verbrauchsdaten für Heizöl, Pellets und Flüssiggas erfolgt anteilig auf Basis der Rechnungsdaten.

* Wetterstation Flughafen Frankfurt am Main, 1991-2010

Quelle: <https://energiemanagement.stadt-frankfurt.de/>

Verbrauchswerte und Kosten aus EVU-Rechnungen

Gebäude	Sportanlage Harheim		Bauherrenamt	52.13	Dez	9
Straße, Nr.	Riedhalsstraße	28	Stadtbezirk	660	OBZ	14
Nutzung	Sportplatzanlagen (Außenanlagen)		Bauwerkzuordnung	5400		

Nettoraumfläche (beheizt)

	2014	2015	2016	2017	2018	2019	2020	
NRF (beh.)	348	348	348	348	348	348	348	m ²

Witterungskorrekturfaktoren*: (> 1: warmes Jahr, < 1: kaltes Jahr)

	2014	2015	2016	2017	2018	2019	2020
Heizung	1,21	1,06	1,02	1,03	1,15	1,08	1,15

Verbrauchswerte (spezifisch und witterungsbereinigt)

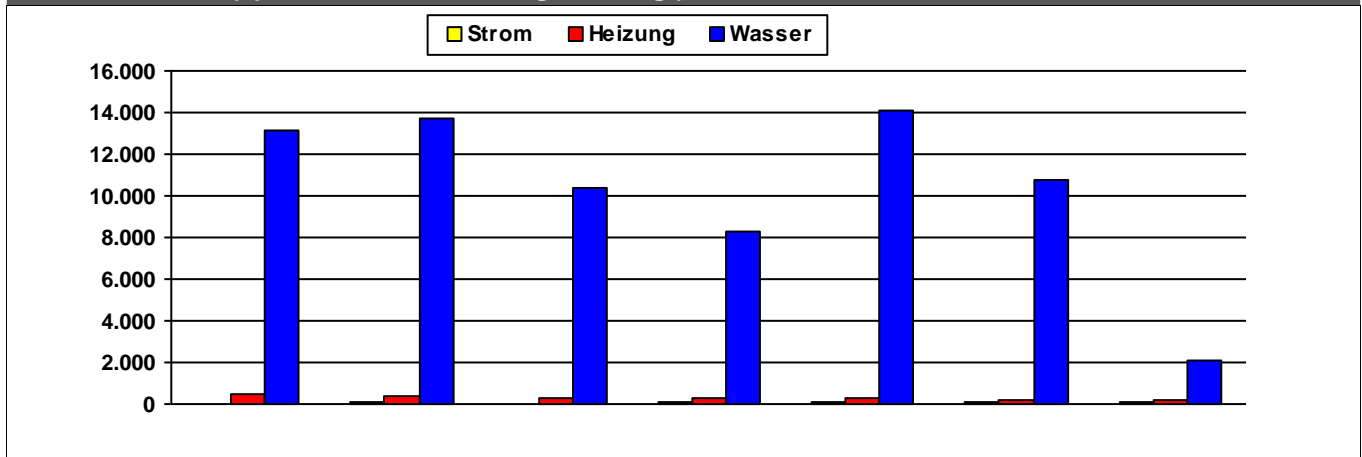

	2014	2015	2016	2017	2018	2019	2020	
Strom	38	64	48	71	60	56	80	kWh/m²a
Heizung	516	404	285	248	282	210	219	kWh/m²a
Wasser	13.154	13.713	10.411	8.321	14.053	10.808	2.143	l/m²a

Kosten (absolut)

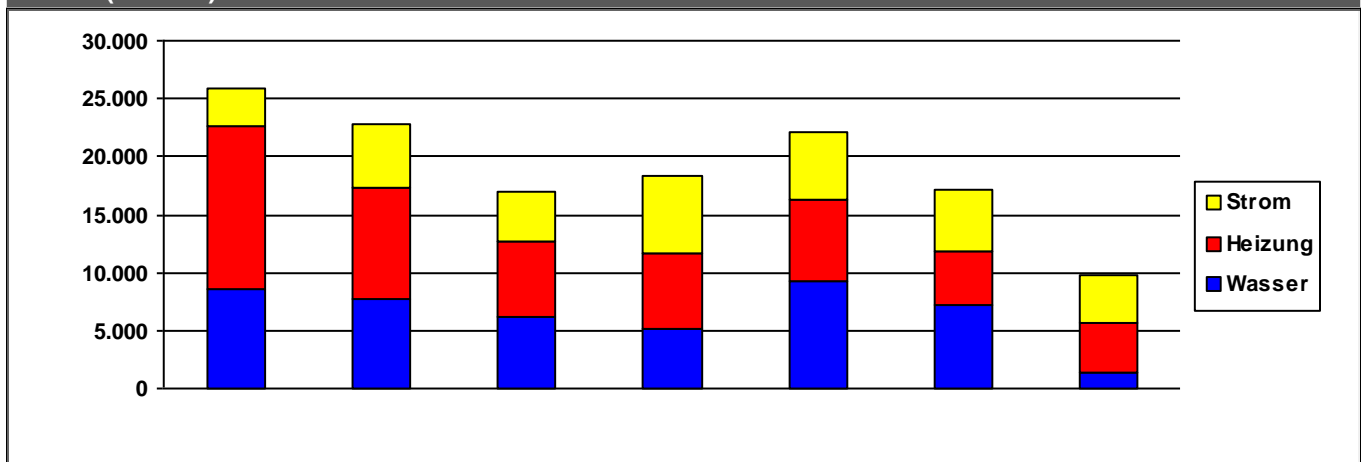

	2014	2015	2016	2017	2018	2019	2020	
Strom	3.295	5.495	4.227	6.622	5.676	5.281	3.965	€/a
Heizung	14.021	9.597	6.520	6.591	7.180	4.620	4.279	€/a
Wasser	8.557	7.756	6.167	5.140	9.184	7.209	1.445	€/a
Summe	25.873	22.848	16.914	18.352	22.040	17.110	9.689	€/a

Verbrauchsdaten in der letzten Abrechnungsperiode sind nicht immer vollständig.

Die periodische Zuordnung der Verbrauchsdaten für Heizöl, Pellets und Flüssiggas erfolgt anteilig auf Basis der Rechnungsdaten.

* Wetterstation Flughafen Frankfurt am Main, 1991-2010

Quelle: <https://energiemanagement.stadt-frankfurt.de/>

Verbrauchswerte und Kosten aus EVU-Rechnungen

Gebäude	Sportanlage Hausen		Bauherrenamt	52.13	Dez	9
Straße, Nr.	Mühlwiesenstraße	14	Stadtbezirk	410	OBZ	7
Nutzung	Sportplatzanlagen (Außenanlagen)		Bauwerkzuordnung	5400		

Nettoraumfläche (beheizt)

	2014	2015	2016	2017	2018	2019	2020	
NRF (beh.)	0	0	0	0	0	0	0	m ²

Witterungskorrekturfaktoren*: (> 1: warmes Jahr, < 1: kaltes Jahr)

	2014	2015	2016	2017	2018	2019	2020
Heizung	1,21	1,06	1,02	1,03	1,15	1,08	1,15

Verbrauchswerte (spezifisch und witterungsbereinigt)

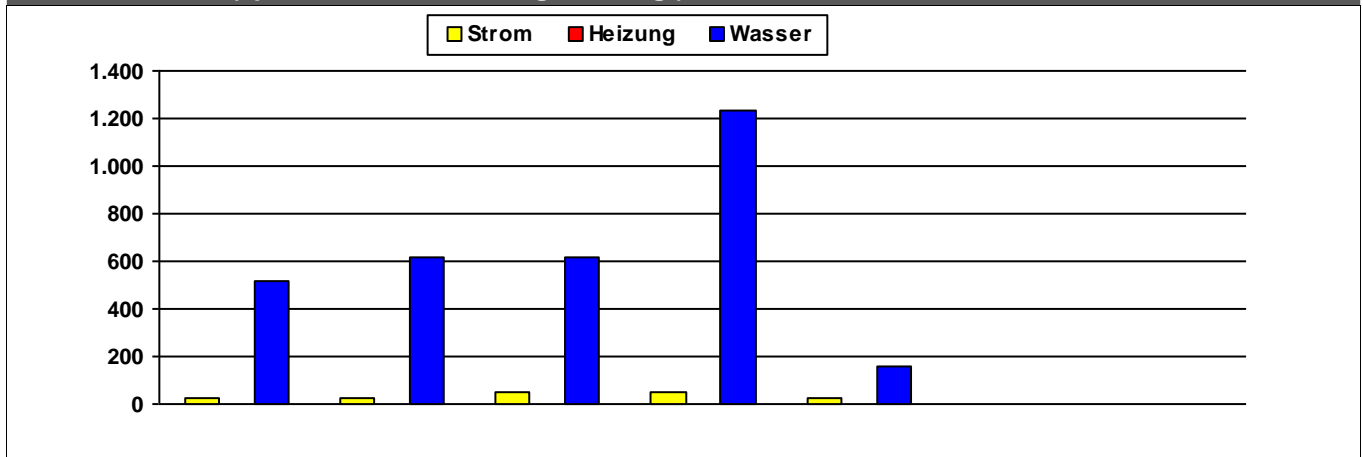

	2014	2015	2016	2017	2018	2019	2020	
Strom	22	22	46	52	27			MWh
Heizung								MWh
Wasser	520	616	616	1.232	156			m ³

Kosten (absolut)

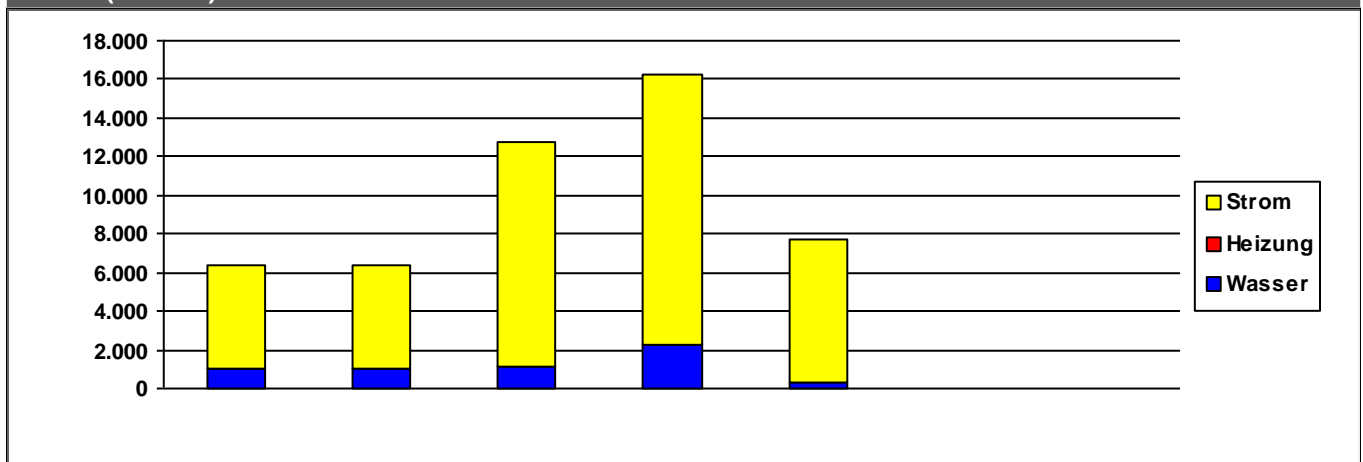

	2014	2015	2016	2017	2018	2019	2020	
Strom	5.351	5.381	11.689	14.024	7.423	0	0	€/a
Heizung	0	0	0	0	0	0	0	€/a
Wasser	1.069	1.022	1.095	2.236	325	0	0	€/a
Summe	6.419	6.403	12.784	16.260	7.749	0	0	€/a

Verbrauchsdaten in der letzten Abrechnungsperiode sind nicht immer vollständig.

Die periodische Zuordnung der Verbrauchsdaten für Heizöl, Pellets und Flüssiggas erfolgt anteilig auf Basis der Rechnungsdaten.

* Wetterstation Flughafen Frankfurt am Main, 1991-2010

Quelle: <https://energiemanagement.stadt-frankfurt.de/>

Verbrauchswerte und Kosten aus EVU-Rechnungen

Gebäude	Sportanlage Heinrich-Seliger-Straße		Bauherrenamt	52.13	Dez	9
Straße, Nr.	Heinrich-Seliger-Straße	13	Stadtbezirk	372	OBZ	5
Nutzung	Sportplatzanlagen (Außenanlagen)		Bauwerkzuordnung	5400		

Nettoraumfläche (beheizt)

	2014	2015	2016	2017	2018	2019	2020	
NRF (beh.)	458	458	458	458	458	458	458	m ²

Witterungskorrekturfaktoren*: (> 1: warmes Jahr, < 1: kaltes Jahr)

	2014	2015	2016	2017	2018	2019	2020
Heizung	1,21	1,06	1,02	1,03	1,15	1,08	1,15

Verbrauchswerte (spezifisch und witterungsbereinigt)

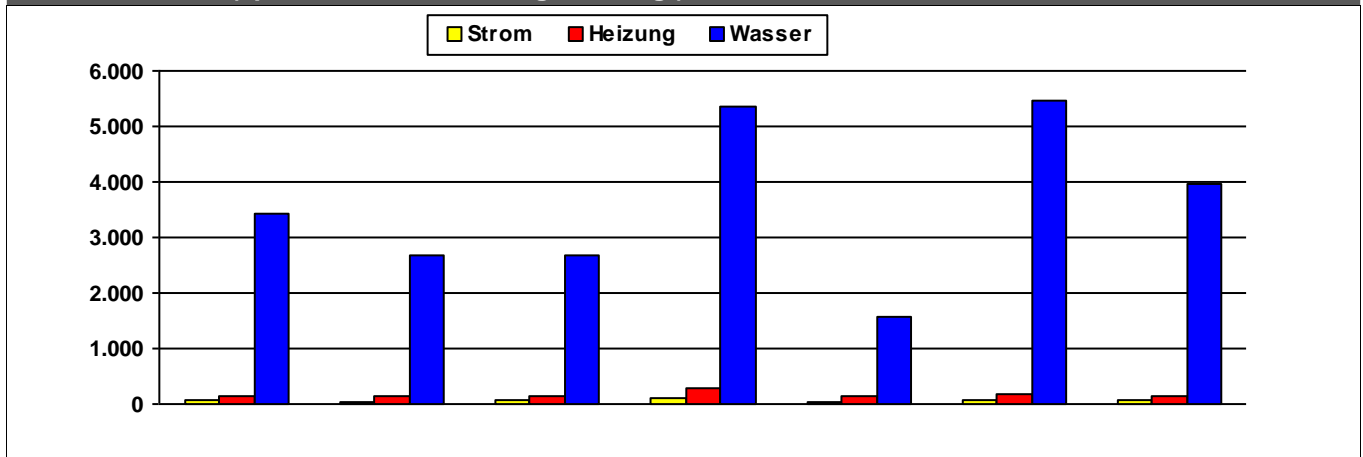

	2014	2015	2016	2017	2018	2019	2020	
Strom	58	51	77	108	51	56	56	kWh/m²a
Heizung	139	129	136	298	159	183	148	kWh/m²a
Wasser	3.419	2.671	2.671	5.341	1.561	5.476	3.965	l/m²a

Kosten (absolut)

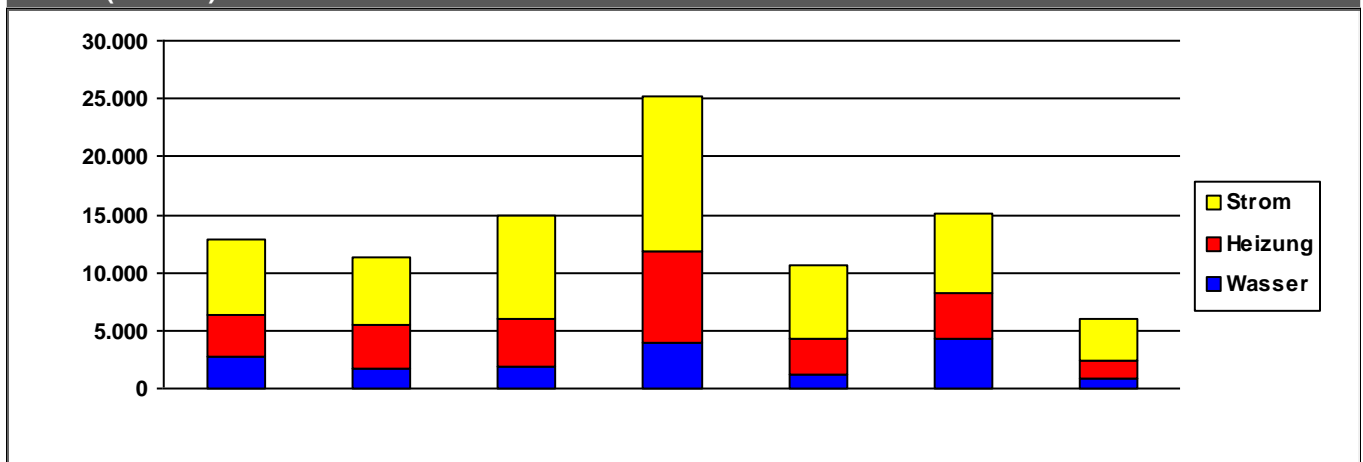

	2014	2015	2016	2017	2018	2019	2020	
Strom	6.515	5.764	8.961	13.287	6.370	6.963	3.664	€/a
Heizung	3.540	3.711	3.990	7.968	2.992	3.807	1.601	€/a
Wasser	2.827	1.797	1.924	3.929	1.216	4.360	816	€/a
Summe	12.882	11.272	14.875	25.184	10.577	15.129	6.081	€/a

Verbrauchsdaten in der letzten Abrechnungsperiode sind nicht immer vollständig.

Die periodische Zuordnung der Verbrauchsdaten für Heizöl, Pellets und Flüssiggas erfolgt anteilig auf Basis der Rechnungsdaten.

* Wetterstation Flughafen Frankfurt am Main, 1991-2010

Quelle: <https://energiemanagement.stadt-frankfurt.de/>

Verbrauchswerte und Kosten aus EVU-Rechnungen

Gebäude	Sportanlage Höchst und Betriebshof Sportbezirk III		Bauherrenamt	52.13	Dez	9
Straße, Nr.	Am Stadtpark	1	Stadtbezirk	580	OBZ	6
Nutzung	Sportplatzanlagen (Außenanlagen)		Bauwerkzuordnung	5400		

Nettoraumfläche (beheizt)

	2014	2015	2016	2017	2018	2019	2020	
NRF (beh.)	1.525	1.525	1.525	1.525	1.525	1.525	1.525	m ²

Witterungskorrekturfaktoren*: (> 1: warmes Jahr, < 1: kaltes Jahr)

	2014	2015	2016	2017	2018	2019	2020
Heizung	1,21	1,06	1,02	1,03	1,15	1,08	1,15

Verbrauchswerte (spezifisch und witterungsbereinigt)

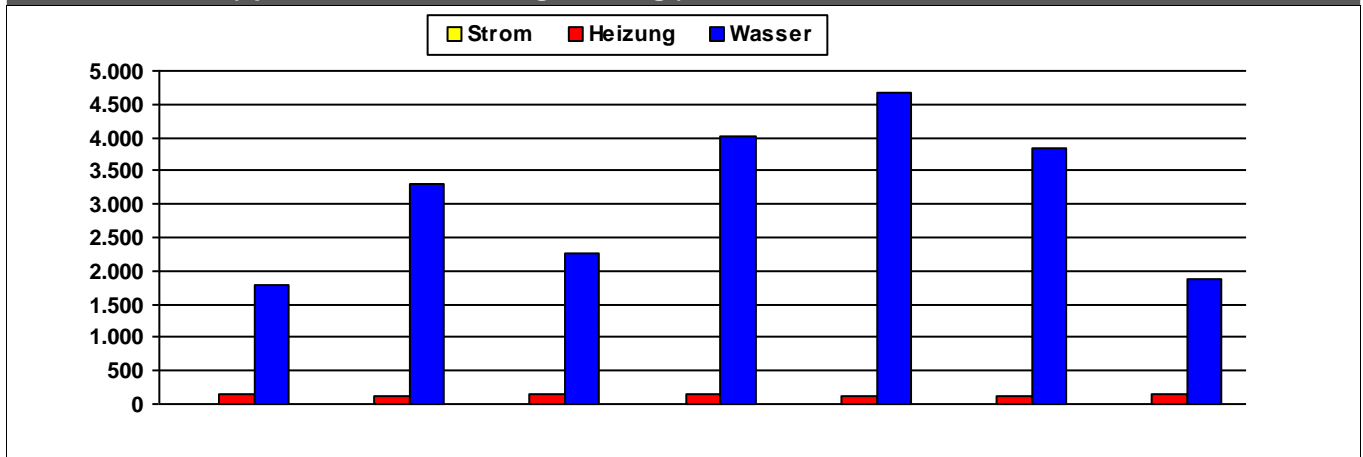

	2014	2015	2016	2017	2018	2019	2020	
Strom	0	0	0	0	0	0	0	kWh/m²a
Heizung	138	123	148	142	116	129	138	kWh/m²a
Wasser	1.782	3.295	2.258	4.011	4.666	3.831	1.878	l/m²a

Kosten (absolut)

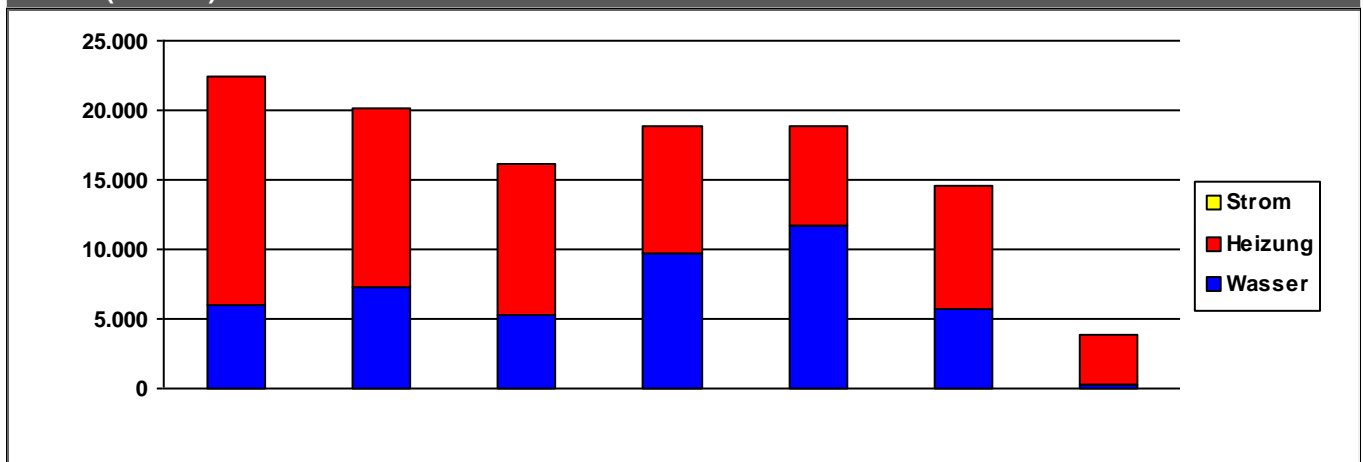

	2014	2015	2016	2017	2018	2019	2020	
Strom	0	0	0	0	0	0	0	€/a
Heizung	16.420	12.816	10.873	9.072	7.131	8.887	3.537	€/a
Wasser	6.044	7.334	5.336	9.719	11.731	5.657	280	€/a
Summe	22.464	20.150	16.209	18.791	18.862	14.545	3.817	€/a

Verbrauchsdaten in der letzten Abrechnungsperiode sind nicht immer vollständig.

Die periodische Zuordnung der Verbrauchsdaten für Heizöl, Pellets und Flüssiggas erfolgt anteilig auf Basis der Rechnungsdaten.

* Wetterstation Flughafen Frankfurt am Main, 1991-2010

Quelle: <https://energiemanagement.stadt-frankfurt.de/>

Verbrauchswerte und Kosten aus EVU-Rechnungen

Gebäude	Sportanlage Hohe Kanzel		Bauherrenamt	52.13	Dez	9
Straße, Nr.	Hohe Kanzel	20	Stadtbezirk	612	OBZ	6
Nutzung	Sportplatzanlagen (Außenanlagen)		Bauwerkzuordnung	5400		

Nettoraumfläche (beheizt)

	2014	2015	2016	2017	2018	2019	2020	
NRF (beh.)	248	248	248	248	248	248	248	m ²

Witterungskorrekturfaktoren*: (> 1: warmes Jahr, < 1: kaltes Jahr)

	2014	2015	2016	2017	2018	2019	2020
Heizung	1,21	1,06	1,02	1,03	1,15	1,08	1,15

Verbrauchswerte (spezifisch und witterungsbereinigt)

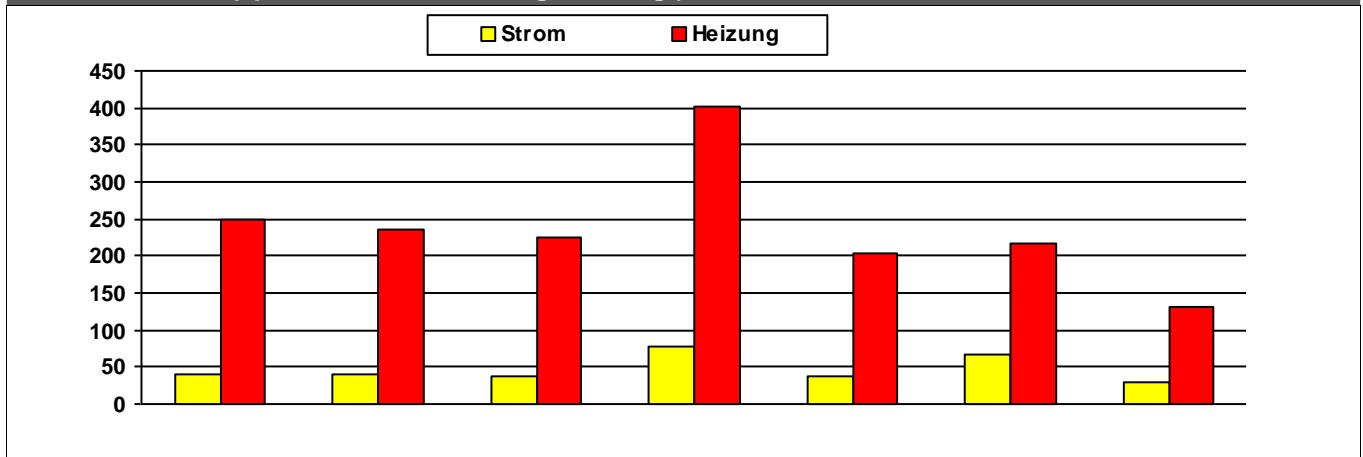

	2014	2015	2016	2017	2018	2019	2020	
Strom	40	41	38	77	37	66	29	kWh/m²a
Heizung	249	236	224	403	205	218	131	kWh/m²a

Kosten (absolut)

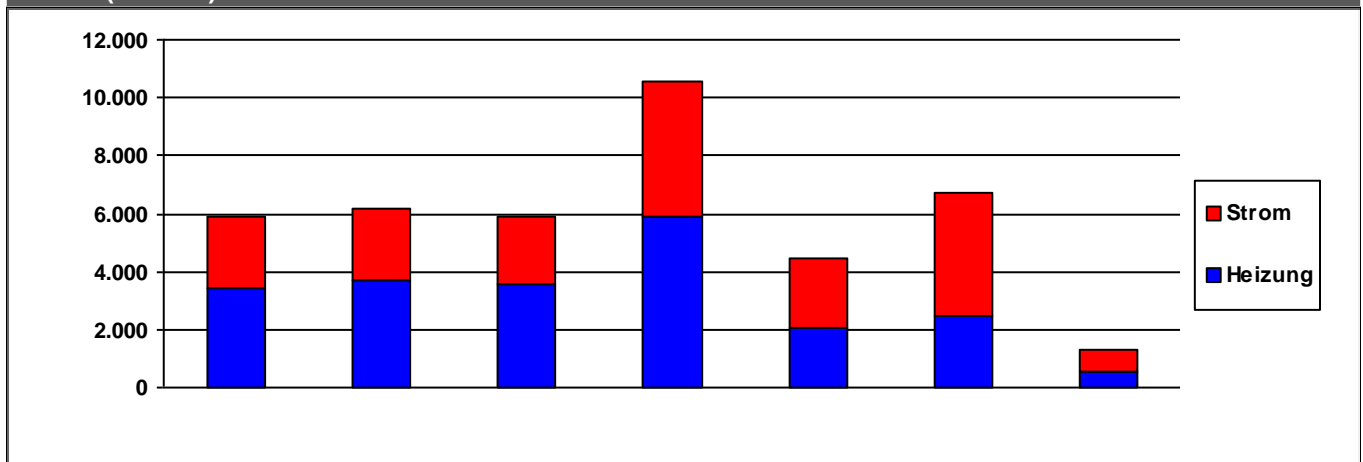

	2014	2015	2016	2017	2018	2019	2020	
Strom	2.446	2.501	2.350	4.647	2.358	4.274	728	€/a
Heizung	3.436	3.678	3.571	5.888	2.085	2.469	578	€/a
Summe	5.882	6.179	5.920	10.535	4.443	6.743	1.305	€/a

Verbrauchsdaten in der letzten Abrechnungsperiode sind nicht immer vollständig.

Die periodische Zuordnung der Verbrauchsdaten für Heizöl, Pellets und Flüssiggas erfolgt anteilig auf Basis der Rechnungsdaten.

* Wetterstation Flughafen Frankfurt am Main, 1991-2010

Quelle: <https://energiemanagement.stadt-frankfurt.de/>

Verbrauchswerte und Kosten aus EVU-Rechnungen

Gebäude	Sportanlage Hängelstraße		Bauherrenamt	52.13	Dez	9
Straße, Nr.	Sigmund-Freud-Straße	77	Stadtbezirk	461	OBZ	10
Nutzung	Sportplatzanlagen (Außenanlagen)		Bauwerkzuordnung	5400		

Nettoraumfläche (beheizt)

	2014	2015	2016	2017	2018	2019	2020	
NRF (beh.)	323	323	323	323	323	323	323	m ²

Witterungskorrekturfaktoren*: (> 1: warmes Jahr, < 1: kaltes Jahr)

	2014	2015	2016	2017	2018	2019	2020
Heizung	1,21	1,06	1,02	1,03	1,15	1,08	1,15

Verbrauchswerte (spezifisch und witterungsbereinigt)

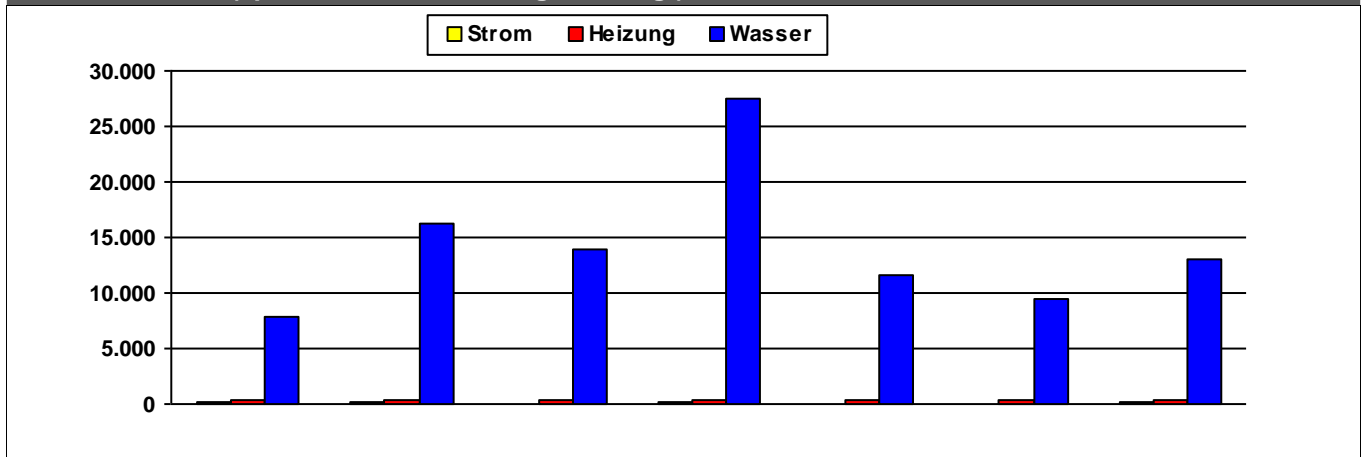

	2014	2015	2016	2017	2018	2019	2020	
Strom	112	103	64	244	84	85	90	kWh/m²a
Heizung	360	357	356	363	360	334	354	kWh/m²a
Wasser	7.933	16.289	13.895	27.443	11.520	9.455	13.015	l/m²a

Kosten (absolut)

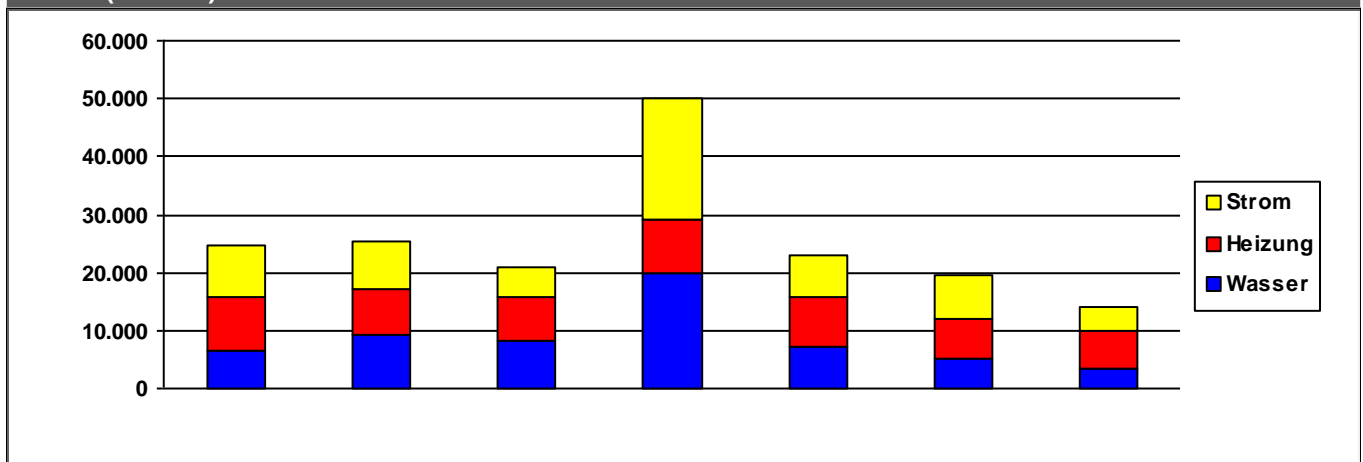

	2014	2015	2016	2017	2018	2019	2020	
Strom	8.895	8.082	5.226	20.923	7.395	7.390	4.131	€/a
Heizung	9.141	7.901	7.551	9.232	8.515	6.817	6.489	€/a
Wasser	6.644	9.229	8.178	19.848	7.087	5.301	3.389	€/a
Summe	24.681	25.211	20.955	50.004	22.997	19.508	14.008	€/a

Verbrauchsdaten in der letzten Abrechnungsperiode sind nicht immer vollständig.

Die periodische Zuordnung der Verbrauchsdaten für Heizöl, Pellets und Flüssiggas erfolgt anteilig auf Basis der Rechnungsdaten.

* Wetterstation Flughafen Frankfurt am Main, 1991-2010

Quelle: <https://energiemanagement.stadt-frankfurt.de/>

Verbrauchswerte und Kosten aus EVU-Rechnungen

Gebäude	Sportanlage Kalbach		Bauherrenamt	52.13	Dez	9
Straße, Nr.	Am Hopfenbrunnen	51	Stadtbezirk	650	OBZ	12
Nutzung	Sportplatzanlagen (Außenanlagen)		Bauwerkzuordnung	5400		

Nettoraumfläche (beheizt)

	2014	2015	2016	2017	2018	2019	2020	
NRF (beh.)	316	316	316	316	316	316	316	m ²

Witterungskorrekturfaktoren*: (> 1: warmes Jahr, < 1: kaltes Jahr)

	2014	2015	2016	2017	2018	2019	2020
Heizung	1,21	1,06	1,02	1,03	1,15	1,08	1,15

Verbrauchswerte (spezifisch und witterungsbereinigt)

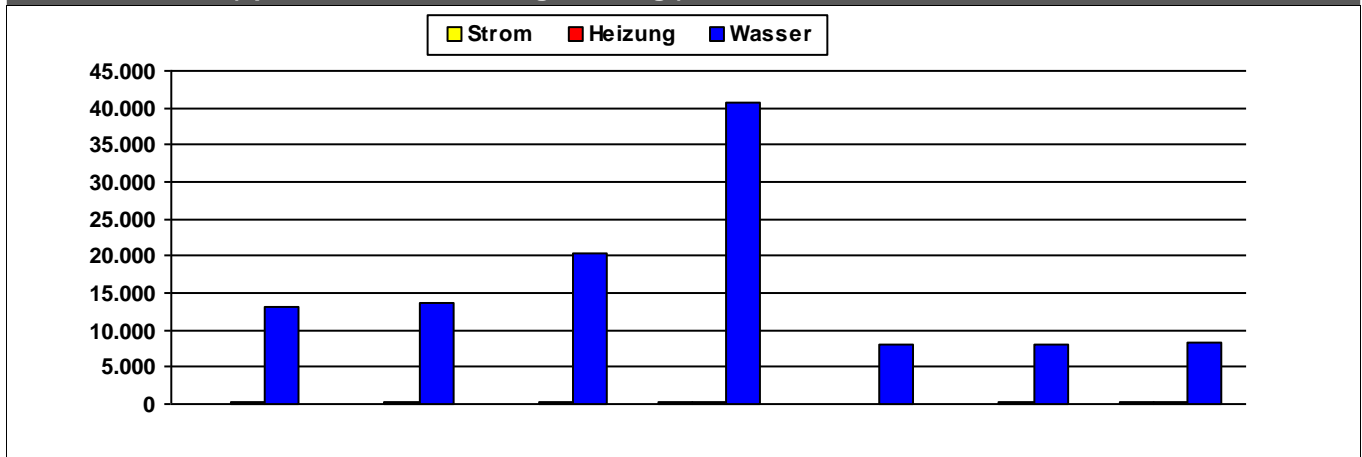

	2014	2015	2016	2017	2018	2019	2020	
Strom	97	114	104	207	95	109	183	kWh/m ² a
Heizung	292	330	307	327		170	182	kWh/m ² a
Wasser	13.092	13.699	20.424	40.734	8.152	8.152	8.174	l/m ² a

Kosten (absolut)

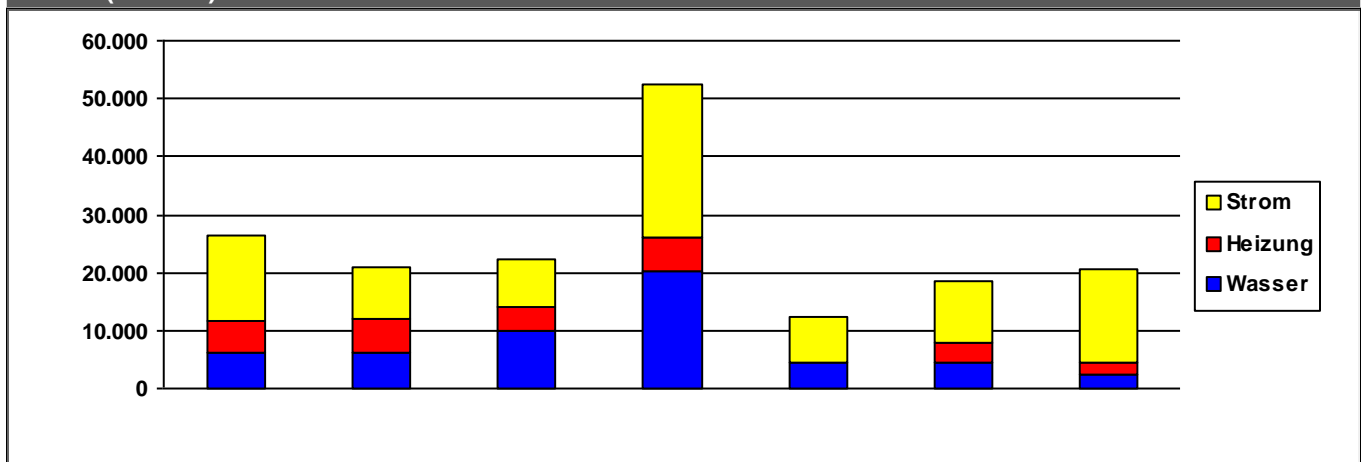

	2014	2015	2016	2017	2018	2019	2020	
Strom	14.914	8.849	8.319	26.242	8.139	10.698	16.195	€/a
Heizung	5.568	5.727	3.960	5.807	0	3.377	2.108	€/a
Wasser	6.006	6.283	10.009	20.395	4.291	4.477	2.308	€/a
Summe	26.488	20.860	22.288	52.444	12.430	18.552	20.610	€/a

Verbrauchsdaten in der letzten Abrechnungsperiode sind nicht immer vollständig.

Die periodische Zuordnung der Verbrauchsdaten für Heizöl, Pellets und Flüssiggas erfolgt anteilig auf Basis der Rechnungsdaten.

* Wetterstation Flughafen Frankfurt am Main, 1991-2010

Quelle: <https://energiemanagement.stadt-frankfurt.de/>

Verbrauchswerte und Kosten aus EVU-Rechnungen

Gebäude	Sportanlage Lärchenstraße		Bauherrenamt	52.13	Dez	9
Straße, Nr.	Lärchenstraße	0	Stadtbezirk	552	OBZ	6
Nutzung	Sportplatzanlagen (Außenanlagen)		Bauwerkzuordnung	5400		

Nettoraumfläche (beheizt)

	2014	2015	2016	2017	2018	2019	2020	
NRF (beh.)	140	140	140	140	140	140	140	m ²

Witterungskorrekturfaktoren*: (> 1: warmes Jahr, < 1: kaltes Jahr)

	2014	2015	2016	2017	2018	2019	2020
Heizung	1,21	1,06	1,02	1,03	1,15	1,08	1,15

Verbrauchswerte (spezifisch und witterungsbereinigt)

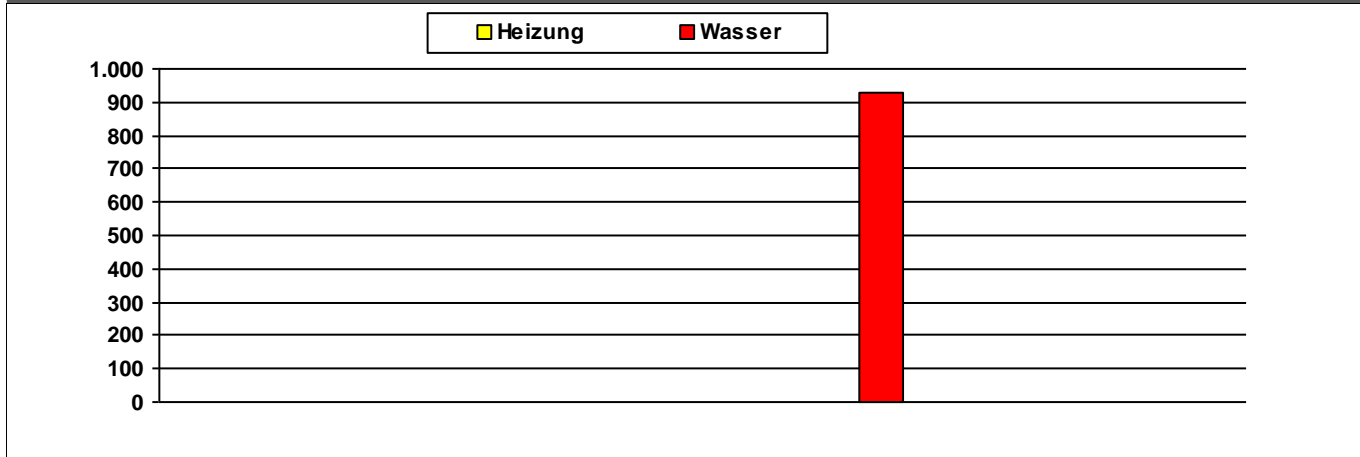

	2014	2015	2016	2017	2018	2019	2020	
Heizung								kWh/m²a
Wasser					929			l/m²a

Kosten (absolut)

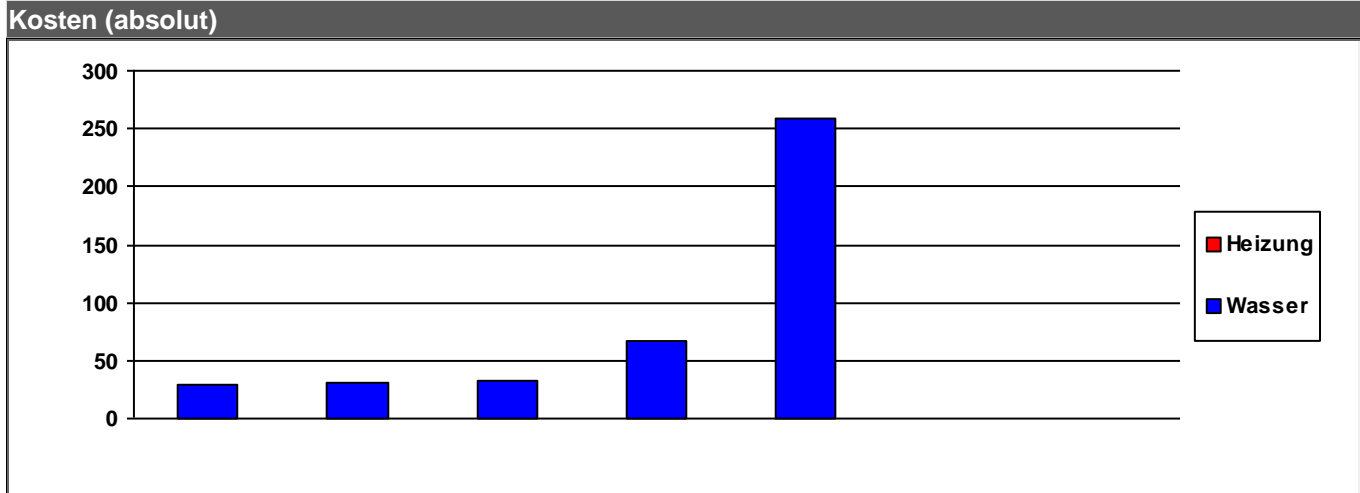

	2014	2015	2016	2017	2018	2019	2020	
Heizung	0	0	0	0	0	0	0	€/a
Wasser	29	30	32	66	259	0	0	€/a
Summe	29	30	32	66	259	0	0	€/a

Verbrauchsdaten in der letzten Abrechnungsperiode sind nicht immer vollständig.
Die periodische Zuordnung der Verbrauchsdaten für Heizöl, Pellets und Flüssiggas erfolgt anteilig auf Basis der Rechnungsdaten.

* Wetterstation Flughafen Frankfurt am Main, 1991-2010

Quelle: <https://energiemanagement.stadt-frankfurt.de/>

Verbrauchswerte und Kosten aus EVU-Rechnungen

Gebäude	Sportanlage Lenzenbergstraße		Bauherrenamt	52.13	Dez	9
Straße, Nr.	Lenzenbergstraße	24	Stadtbezirk	612	OBZ	6
Nutzung	Sportplatzanlagen (Außenanlagen)		Bauwerkzuordnung	5400		

Nettoraumfläche (beheizt)

	2014	2015	2016	2017	2018	2019	2020	
NRF (beh.)	565	565	565	565	565	565	565	m ²

Witterungskorrekturfaktoren*: (> 1: warmes Jahr, < 1: kaltes Jahr)

	2014	2015	2016	2017	2018	2019	2020
Heizung	1,21	1,06	1,02	1,03	1,15	1,08	1,15

Verbrauchswerte (spezifisch und witterungsbereinigt)

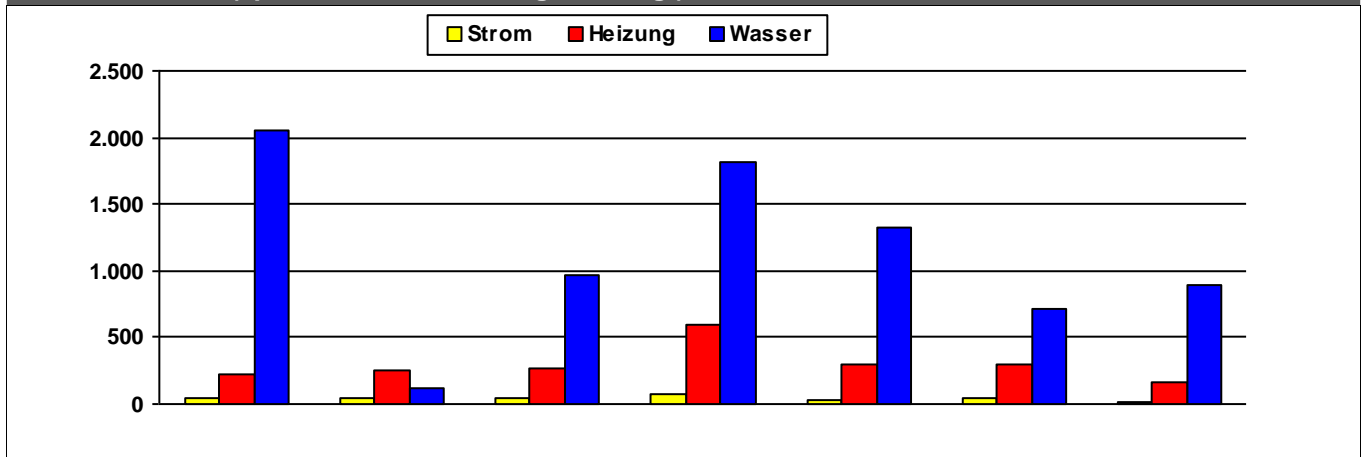

	2014	2015	2016	2017	2018	2019	2020	
Strom	41	42	41	77	30	51	20	kWh/m²a
Heizung	220	248	264	594	305	299	168	kWh/m²a
Wasser	2.056	116	961	1.809	1.320	713	894	l/m²a

Kosten (absolut)

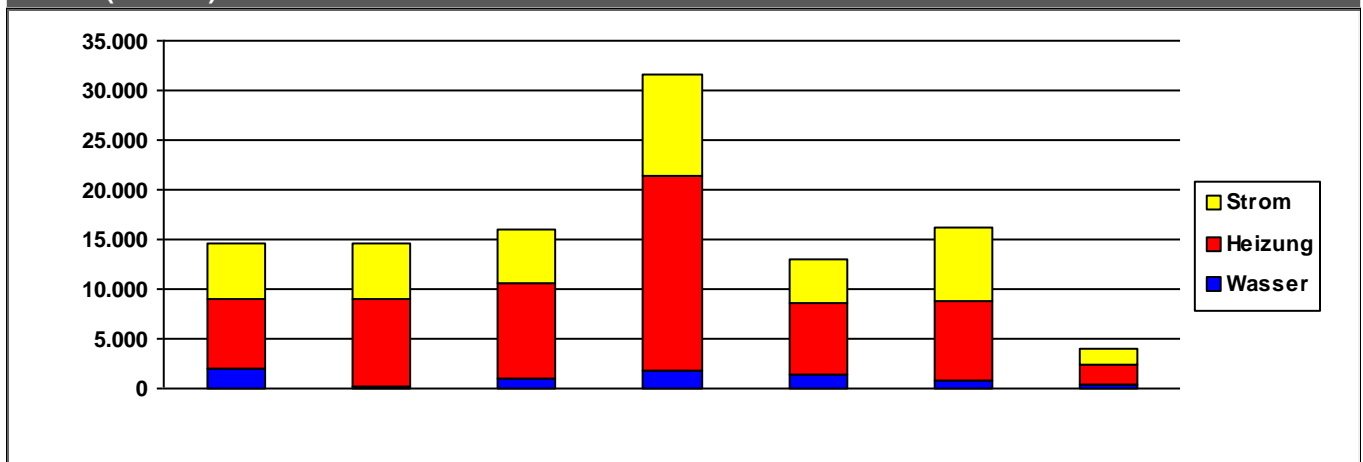

	2014	2015	2016	2017	2018	2019	2020	
Strom	5.497	5.563	5.459	10.173	4.403	7.506	1.523	€/a
Heizung	7.006	8.895	9.585	19.678	7.279	7.927	1.938	€/a
Wasser	2.086	169	947	1.794	1.319	786	464	€/a
Summe	14.588	14.627	15.991	31.645	13.001	16.219	3.925	€/a

Verbrauchsdaten in der letzten Abrechnungsperiode sind nicht immer vollständig.

Die periodische Zuordnung der Verbrauchsdaten für Heizöl, Pellets und Flüssiggas erfolgt anteilig auf Basis der Rechnungsdaten.

* Wetterstation Flughafen Frankfurt am Main, 1991-2010

Quelle: <https://energiemanagement.stadt-frankfurt.de/>

Verbrauchswerte und Kosten aus EVU-Rechnungen

Gebäude	Sportanlage Mainwasen und Betriebshof Sportbezirk II		Bauherrenamt	52.13	Dez	9
Straße, Nr.	Gerbermühlstraße	110	Stadtbezirk	331	OBZ	5
Nutzung	Sportplatzanlagen (Außenanlagen)		Bauwerkzuordnung	5400		

Nettoraumfläche (beheizt)

	2014	2015	2016	2017	2018	2019	2020	
NRF (beh.)	1.088	1.088	1.088	1.088	1.088	1.088	1.088	m ²

Witterungskorrekturfaktoren*: (> 1: warmes Jahr, < 1: kaltes Jahr)

	2014	2015	2016	2017	2018	2019	2020
Heizung	1,21	1,06	1,02	1,03	1,15	1,08	1,15

Verbrauchswerte (spezifisch und witterungsbereinigt)

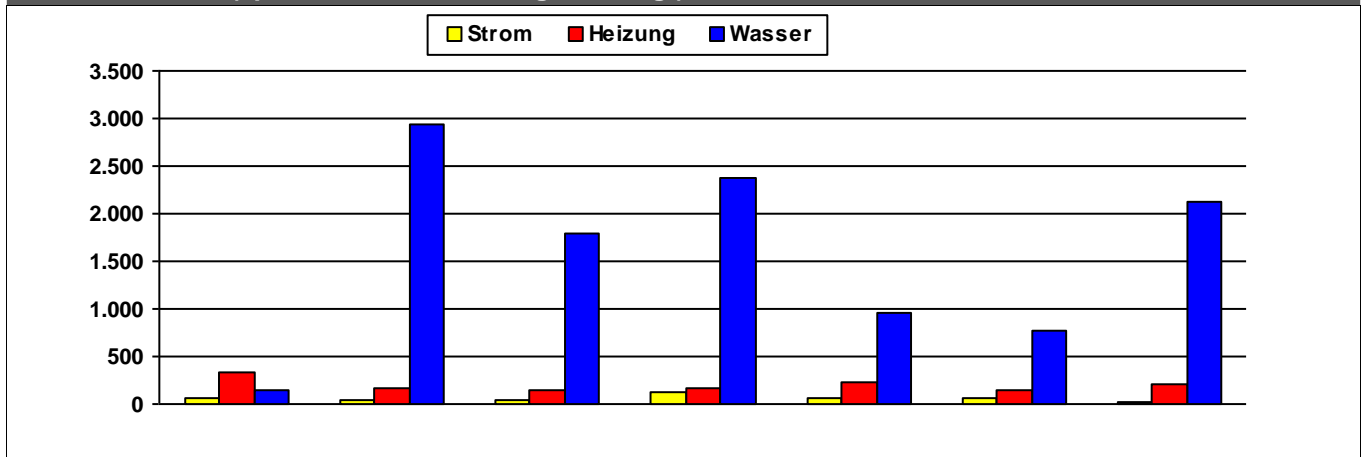

	2014	2015	2016	2017	2018	2019	2020	
Strom	58	45	43	119	53	56	20	kWh/m²a
Heizung	337	157	155	164	225	137	198	kWh/m²a
Wasser	143	2.933	1.794	2.379	958	775	2.115	l/m²a

Kosten (absolut)

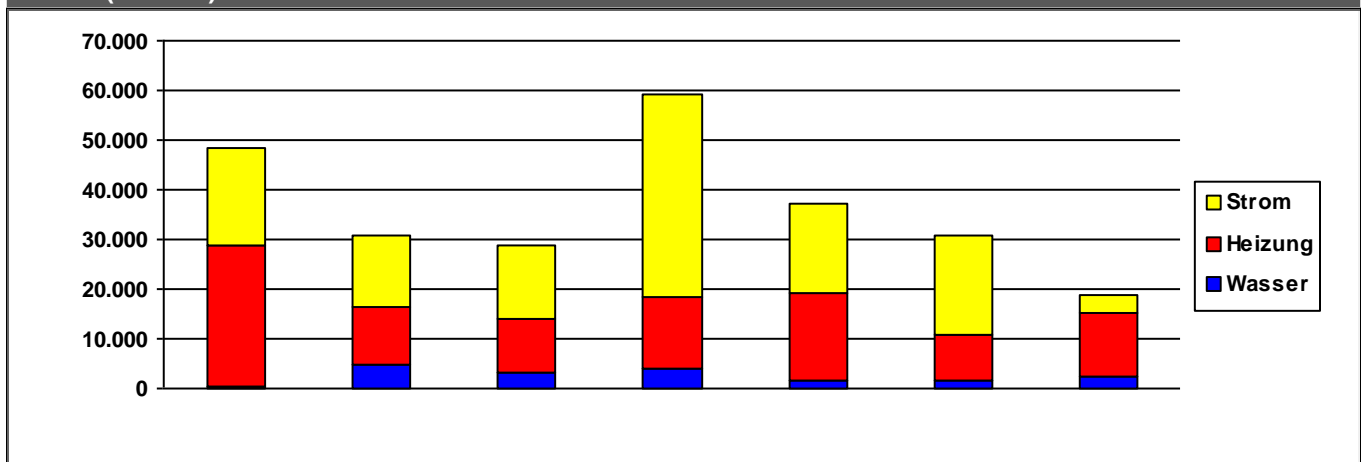

	2014	2015	2016	2017	2018	2019	2020	
Strom	19.569	14.668	14.599	41.057	18.230	19.892	3.535	€/a
Heizung	28.364	11.653	11.078	14.052	17.283	9.360	12.649	€/a
Wasser	301	4.639	3.048	4.154	1.757	1.490	2.459	€/a
Summe	48.234	30.960	28.724	59.263	37.269	30.742	18.643	€/a

Verbrauchsdaten in der letzten Abrechnungsperiode sind nicht immer vollständig.

Die periodische Zuordnung der Verbrauchsdaten für Heizöl, Pellets und Flüssiggas erfolgt anteilig auf Basis der Rechnungsdaten.

* Wetterstation Flughafen Frankfurt am Main, 1991-2010

Quelle: <https://energiemanagement.stadt-frankfurt.de/>

Verbrauchswerte und Kosten aus EVU-Rechnungen

Gebäude	Sportanlage Mainzer Landstraße		Bauherrenamt	52.13	Dez	9
Straße, Nr.	Mainzer Landstraße	480	Stadtbezirk	542	OBZ	6
Nutzung	Sportplatzanlagen (Außenanlagen)		Bauwerkzuordnung	5400		

Nettoraumfläche (beheizt)

	2014	2015	2016	2017	2018	2019	2020	
NRF (beh.)	179	179	179	179	179	179	179	m ²

Witterungskorrekturfaktoren*: (> 1: warmes Jahr, < 1: kaltes Jahr)

	2014	2015	2016	2017	2018	2019	2020
Heizung	1,21	1,06	1,02	1,03	1,15	1,08	1,15

Verbrauchswerte (spezifisch und witterungsbereinigt)

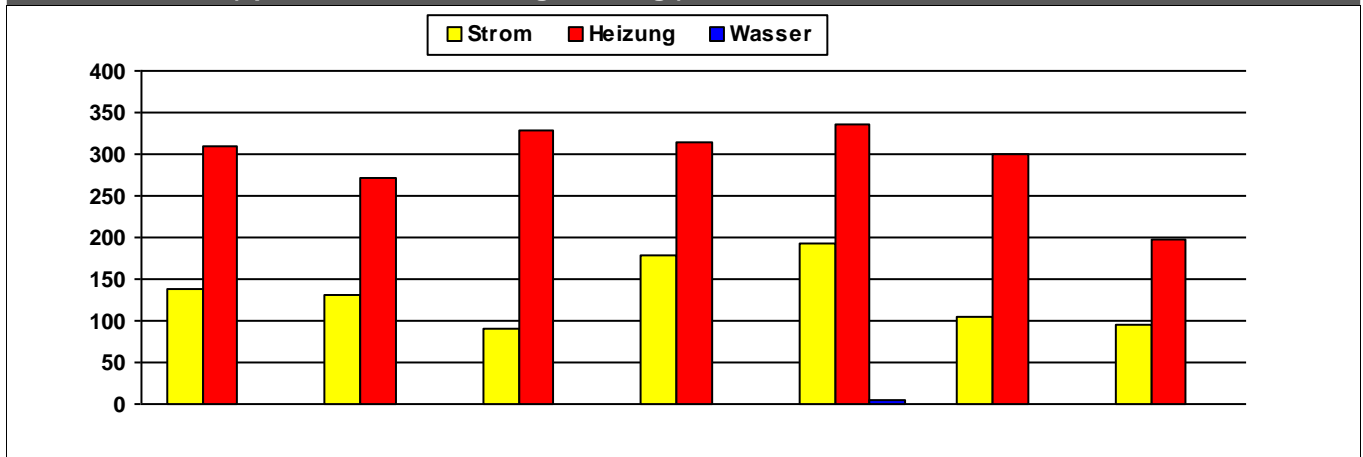

	2014	2015	2016	2017	2018	2019	2020	
Strom	138	131	90	179	193	105	94	kWh/m²a
Heizung	310	272	328	314	335	301	197	kWh/m²a
Wasser					6			l/m²a

Kosten (absolut)

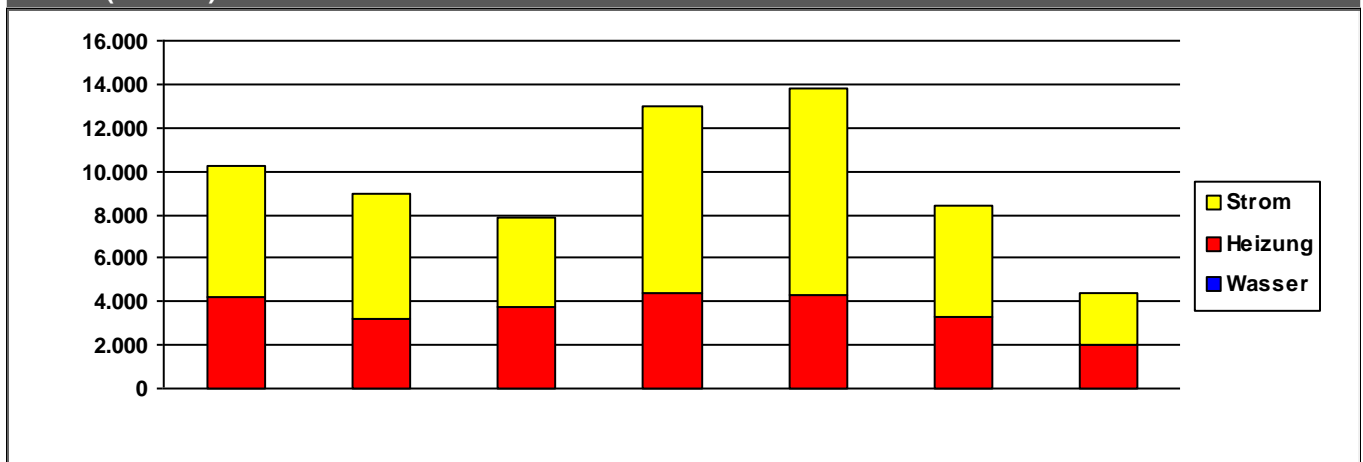

	2014	2015	2016	2017	2018	2019	2020	
Strom	6.056	5.776	4.102	8.602	9.461	5.106	2.404	€/a
Heizung	4.211	3.206	3.761	4.357	4.325	3.272	1.983	€/a
Wasser	0	0	0	0	0	0	0	€/a
Summe	10.266	8.982	7.863	12.959	13.787	8.378	4.387	€/a

Verbrauchsdaten in der letzten Abrechnungsperiode sind nicht immer vollständig.

Die periodische Zuordnung der Verbrauchsdaten für Heizöl, Pellets und Flüssiggas erfolgt anteilig auf Basis der Rechnungsdaten.

* Wetterstation Flughafen Frankfurt am Main, 1991-2010

Quelle: <https://energiemanagement.stadt-frankfurt.de/>

Verbrauchswerte und Kosten aus EVU-Rechnungen

Gebäude	Sportanlage Nied Denisweg		Bauherrenamt	52.13	Dez	9
Straße, Nr.	Werner-Bockelmann-Straße	221	Stadtbezirk	562	OBZ	6
Nutzung	Sportplatzanlagen (Außenanlagen)		Bauwerkzuordnung	5400		

Nettoraumfläche (beheizt)

	2014	2015	2016	2017	2018	2019	2020	
NRF (beh.)	474	474	474	474	474	474	474	m ²

Witterungskorrekturfaktoren*: (> 1: warmes Jahr, < 1: kaltes Jahr)

	2014	2015	2016	2017	2018	2019	2020
Heizung	1,21	1,06	1,02	1,03	1,15	1,08	1,15

Verbrauchswerte (spezifisch und witterungsbereinigt)

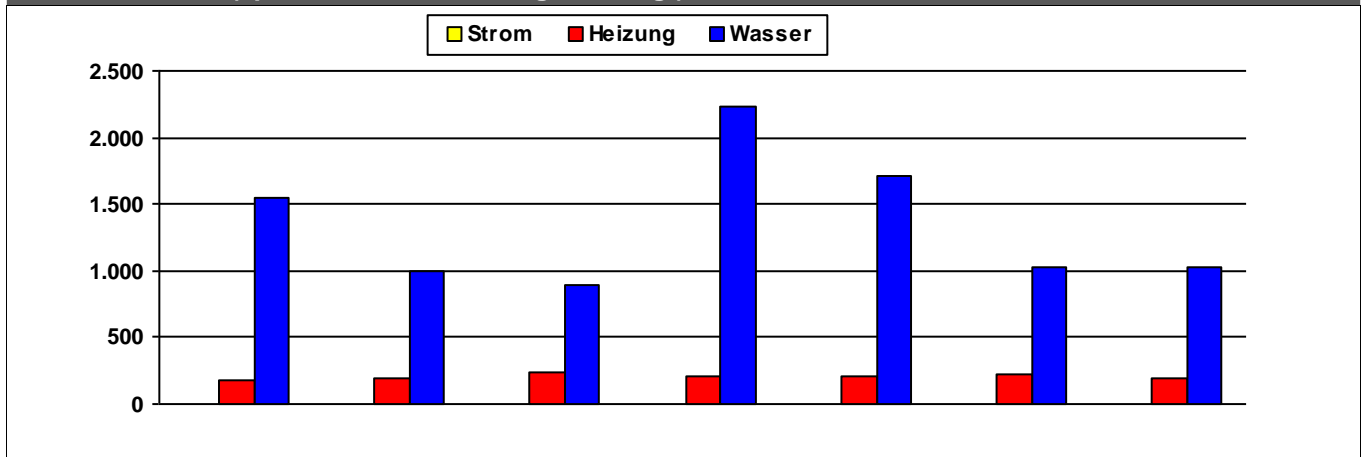

	2014	2015	2016	2017	2018	2019	2020	
Strom								kWh/m²a
Heizung	185	191	239	206	204	229	193	kWh/m²a
Wasser	1.544	999	893	2.232	1.705	1.030	1.030	l/m²a

Kosten (absolut)

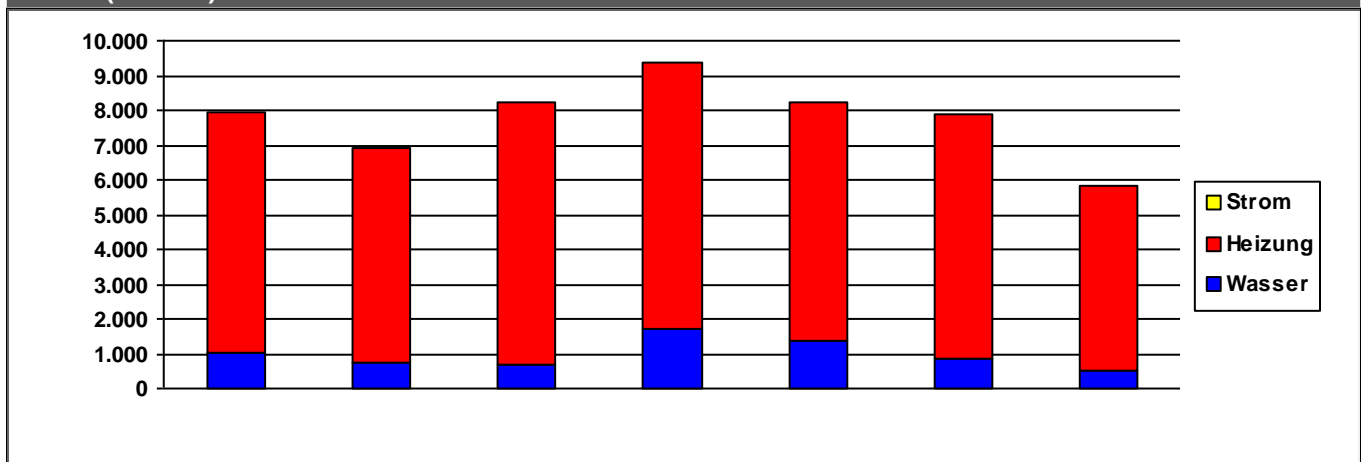

	2014	2015	2016	2017	2018	2019	2020	
Strom	0	0	0	0	0	0	0	€/a
Heizung	6.880	6.208	7.516	7.616	6.850	7.003	5.317	€/a
Wasser	1.052	715	686	1.737	1.370	878	537	€/a
Summe	7.932	6.923	8.201	9.354	8.220	7.881	5.854	€/a

Verbrauchsdaten in der letzten Abrechnungsperiode sind nicht immer vollständig.

Die periodische Zuordnung der Verbrauchsdaten für Heizöl, Pellets und Flüssiggas erfolgt anteilig auf Basis der Rechnungsdaten.

* Wetterstation Flughafen Frankfurt am Main, 1991-2010

Quelle: <https://energiemanagement.stadt-frankfurt.de/>

Verbrauchswerte und Kosten aus EVU-Rechnungen

Gebäude	Sportanlage Nieder-Erlenbach		Bauherrenamt	52.13	Dez	9
Straße, Nr.	Alt Erlenbach	0	Stadtbezirk	640	OBZ	13
Nutzung	Sportplatzanlagen (Außenanlagen)		Bauwerkzuordnung	5400		

Nettoraumfläche (beheizt)

	2014	2015	2016	2017	2018	2019	2020	
NRF (beh.)	275	275	275	275	275	275	275	m ²

Witterungskorrekturfaktoren*: (> 1: warmes Jahr, < 1: kaltes Jahr)

	2014	2015	2016	2017	2018	2019	2020
Heizung	1,21	1,06	1,02	1,03	1,15	1,08	1,15

Verbrauchswerte (spezifisch und witterungsbereinigt)

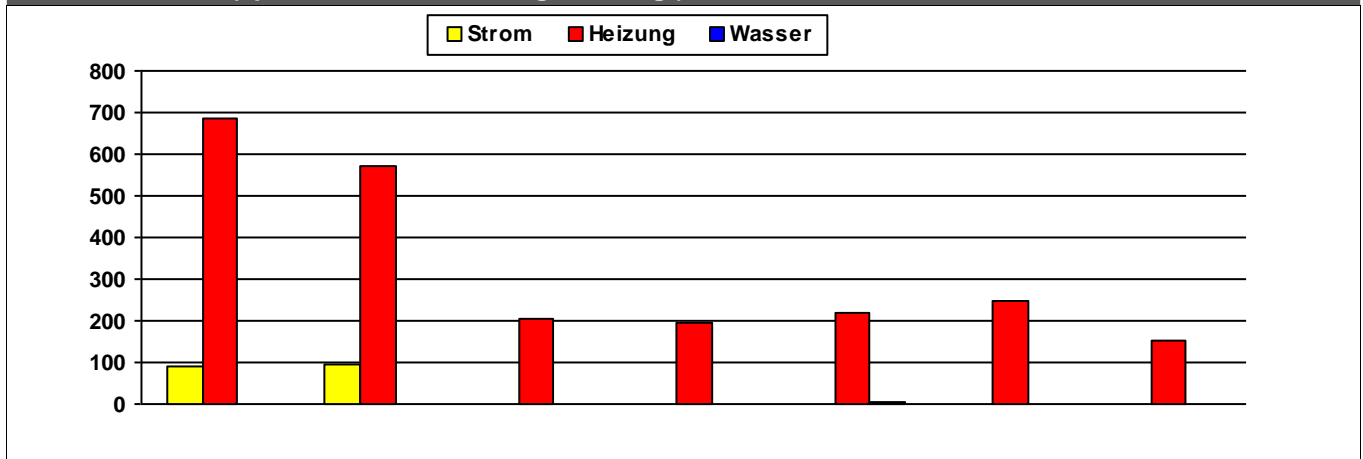

	2014	2015	2016	2017	2018	2019	2020	
Strom	91	93						kWh/m²a
Heizung	686	573	206	196	217	249	153	kWh/m²a
Wasser					4			l/m²a

Kosten (absolut)

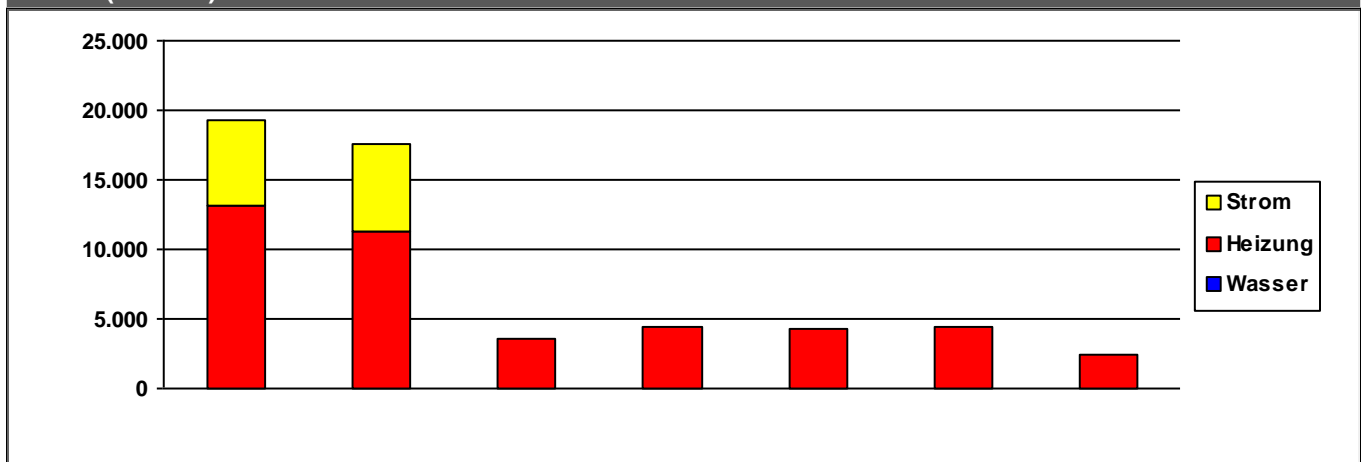

	2014	2015	2016	2017	2018	2019	2020	
Strom	6.172	6.331	0	0	0	0	0	€/a
Heizung	13.161	11.284	3.606	4.452	4.246	4.446	2.403	€/a
Wasser	0	0	0	0	0	0	0	€/a
Summe	19.333	17.615	3.606	4.452	4.247	4.446	2.403	€/a

Verbrauchsdaten in der letzten Abrechnungsperiode sind nicht immer vollständig.

Die periodische Zuordnung der Verbrauchsdaten für Heizöl, Pellets und Flüssiggas erfolgt anteilig auf Basis der Rechnungsdaten.

* Wetterstation Flughafen Frankfurt am Main, 1991-2010

Quelle: <https://energiemanagement.stadt-frankfurt.de/>

Verbrauchswerte und Kosten aus EVU-Rechnungen

Gebäude	Sportanlage Nieder-Eschbach		Bauherrenamt	52.13	Dez	9
Straße, Nr.	Heinrich-Becker-Straße	23	Stadtbezirk	670	OBZ	15
Nutzung	Sportplatzanlagen (Außenanlagen)		Bauwerkzuordnung	5400		

Nettoraumfläche (beheizt)

	2014	2015	2016	2017	2018	2019	2020	
NRF (beh.)	547	547	547	547	547	547	547	m ²

Witterungskorrekturfaktoren*: (> 1: warmes Jahr, < 1: kaltes Jahr)

	2014	2015	2016	2017	2018	2019	2020
Heizung	1,21	1,06	1,02	1,03	1,15	1,08	1,15

Verbrauchswerte (spezifisch und witterungsbereinigt)

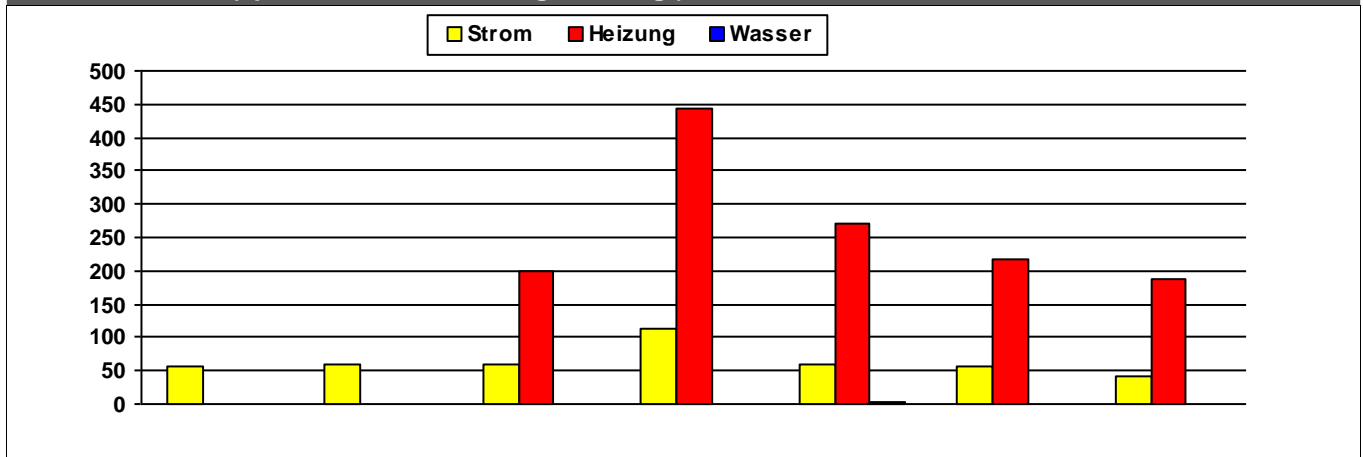

	2014	2015	2016	2017	2018	2019	2020	
Strom	58	59	59	113	59	56	40	kWh/m²a
Heizung			199	445	272	216	188	kWh/m²a
Wasser					2			l/m²a

Kosten (absolut)

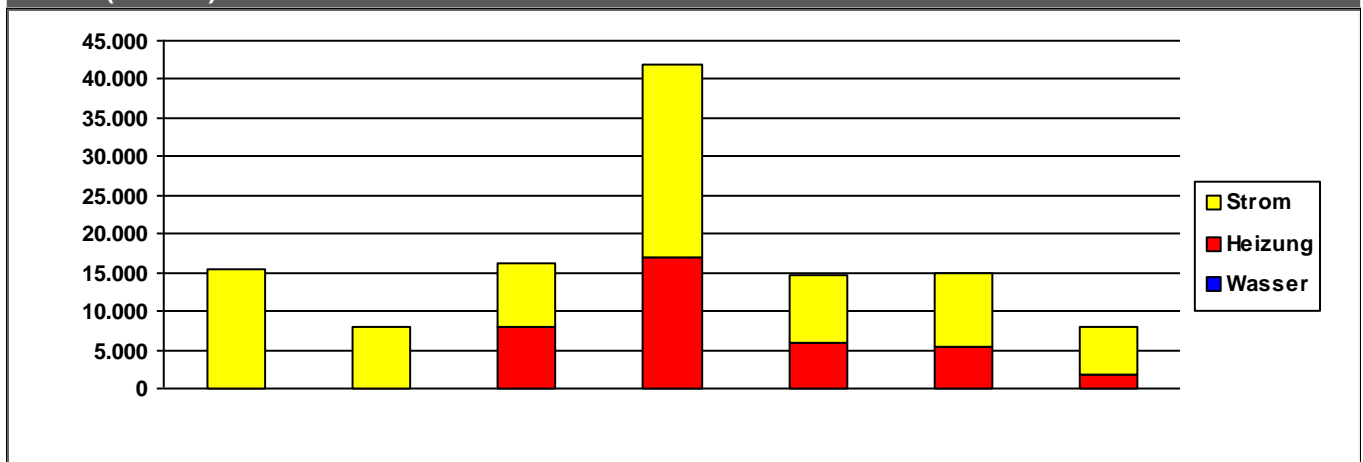

	2014	2015	2016	2017	2018	2019	2020	
Strom	15.371	7.974	8.244	24.832	8.764	9.494	6.293	€/a
Heizung	0	0	7.970	16.976	6.003	5.334	1.778	€/a
Wasser	0	0	0	0	0	0	0	€/a
Summe	15.371	7.974	16.214	41.808	14.768	14.828	8.071	€/a

Verbrauchsdaten in der letzten Abrechnungsperiode sind nicht immer vollständig.

Die periodische Zuordnung der Verbrauchsdaten für Heizöl, Pellets und Flüssiggas erfolgt anteilig auf Basis der Rechnungsdaten.

* Wetterstation Flughafen Frankfurt am Main, 1991-2010

Quelle: <https://energiemanagement.stadt-frankfurt.de/>

Verbrauchswerte und Kosten aus EVU-Rechnungen

Gebäude	Sportanlage Niederrad Poloplatz	Bauherrenam	52.13	Dez	9
Straße, Nr.	Golfstraße 0	Stadtbezirk		OBZ	
Nutzung	Sportplatzanlagen (Außenanlagen)	Bauwerkzuordnung			5400

Nettoraumfläche (beheizt)

--

Witterungskorrekturfaktoren*: (> 1: warmes Jahr, < 1: kaltes Jahr)

	2014	2015	2016	2017	2018	2019	2020
Heizung	1,21	1,06	1,02	1,03	1,15	1,08	1,15

Verbrauchswerte (spezifisch und witterungsbereinigt)

--

--

Kosten (absolut)

--

--

Verbrauchsdaten in der letzten Abrechnungsperiode sind nicht immer vollständig.
 Die periodische Zuordnung der Verbrauchsdaten für Heizöl, Pellets und Flüssiggas erfolgt anteilig auf Basis der Rechnungsdaten.
 * Wetterstation Flughafen Frankfurt am Main, 1991-2010
 Quelle: <https://energiemanagement.stadt-frankfurt.de/>

Verbrauchswerte und Kosten aus EVU-Rechnungen

Gebäude	Sportanlage Niederursel		Bauherrenamt	52.13	Dez	9
Straße, Nr.	Dorfwiesenweg	0	Stadtbezirk	481	OBZ	8
Nutzung	Sportplatzanlagen (Außenanlagen)		Bauwerkzuordnung	5400		

Nettoraumfläche (beheizt)

	2014	2015	2016	2017	2018	2019	2020	
NRF (beh.)	338	338	338	338	338	338	338	m ²

Witterungskorrekturfaktoren*: (> 1: warmes Jahr, < 1: kaltes Jahr)

	2014	2015	2016	2017	2018	2019	2020
Heizung	1,21	1,06	1,02	1,03	1,15	1,08	1,15

Verbrauchswerte (spezifisch und witterungsbereinigt)

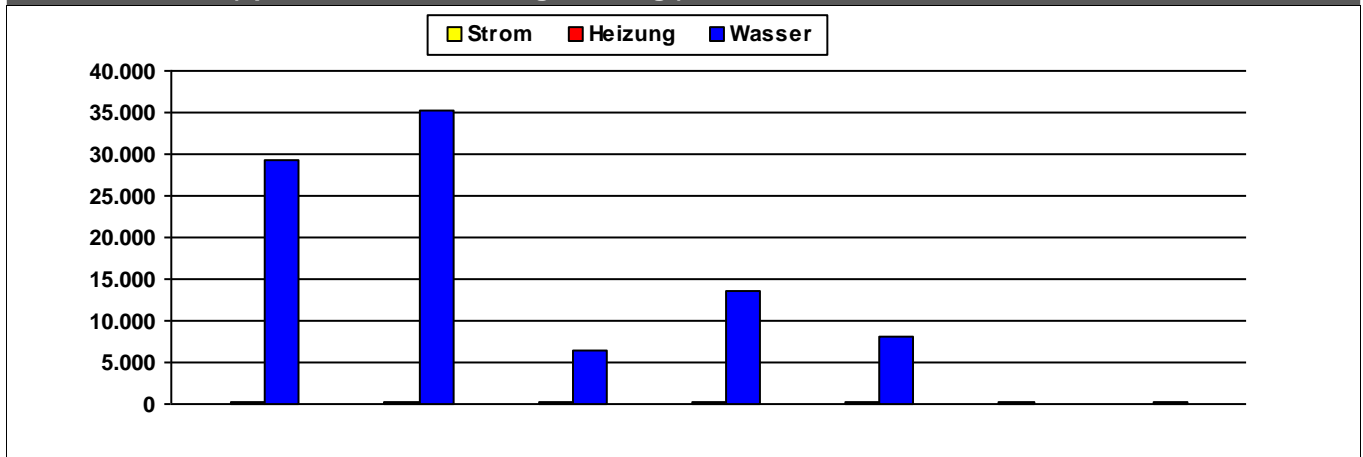

	2014	2015	2016	2017	2018	2019	2020	
Strom	42	42	38	0	0	0	0	kWh/m²a
Heizung	245	234	239	206	299	256	236	kWh/m²a
Wasser	29.278	35.198	6.459	13.586	8.050	0	0	l/m²a

Kosten (absolut)

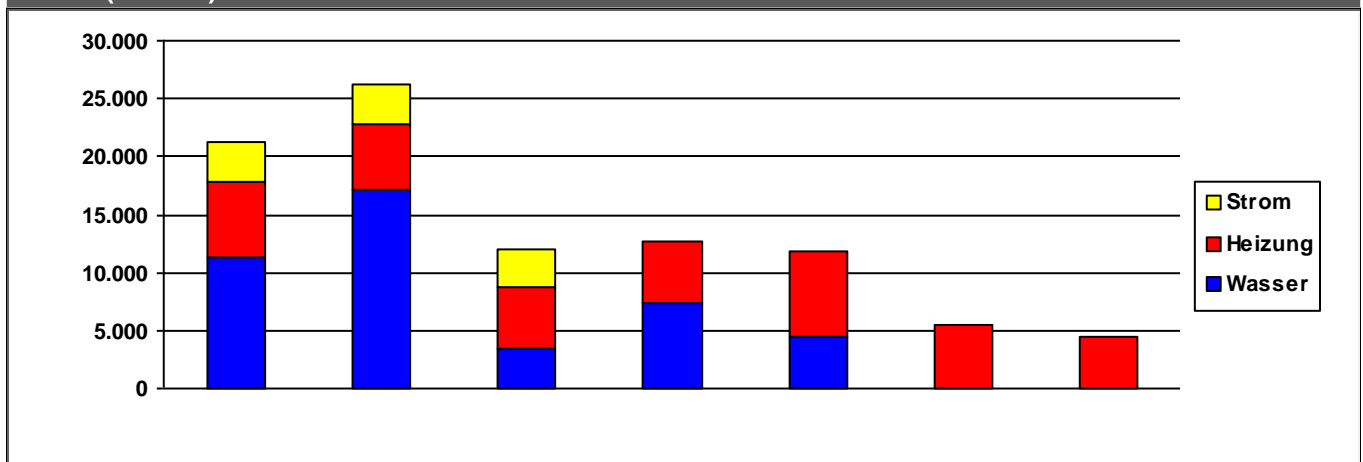

	2014	2015	2016	2017	2018	2019	2020	
Strom	3.473	3.492	3.285	0	0	0	0	€/a
Heizung	6.601	5.550	5.384	5.312	7.285	5.456	4.419	€/a
Wasser	11.256	17.215	3.407	7.319	4.530	0	0	€/a
Summe	21.329	26.257	12.076	12.631	11.815	5.456	4.419	€/a

Verbrauchsdaten in der letzten Abrechnungsperiode sind nicht immer vollständig.

Die periodische Zuordnung der Verbrauchsdaten für Heizöl, Pellets und Flüssiggas erfolgt anteilig auf Basis der Rechnungsdaten.

* Wetterstation Flughafen Frankfurt am Main, 1991-2010

Quelle: <https://energiemanagement.stadt-frankfurt.de/>

Verbrauchswerte und Kosten aus EVU-Rechnungen

Gebäude	Sportanlage Niedwiesen		Bauherrenamt	52.13	Dez	9
Straße, Nr.	Niedwiesenstraße	0	Stadtbezirk	452	OBZ	9
Nutzung	Sportplatzanlagen (Außenanlagen)		Bauwerkzuordnung	5400		

Nettoraumfläche (beheizt)

	2014	2015	2016	2017	2018	2019	2020	
NRF (beh.)	359	359	359	359	359	359	359	m ²

Witterungskorrekturfaktoren*: (> 1: warmes Jahr, < 1: kaltes Jahr)

	2014	2015	2016	2017	2018	2019	2020
Heizung	1,21	1,06	1,02	1,03	1,15	1,08	1,15

Verbrauchswerte (spezifisch und witterungsbereinigt)

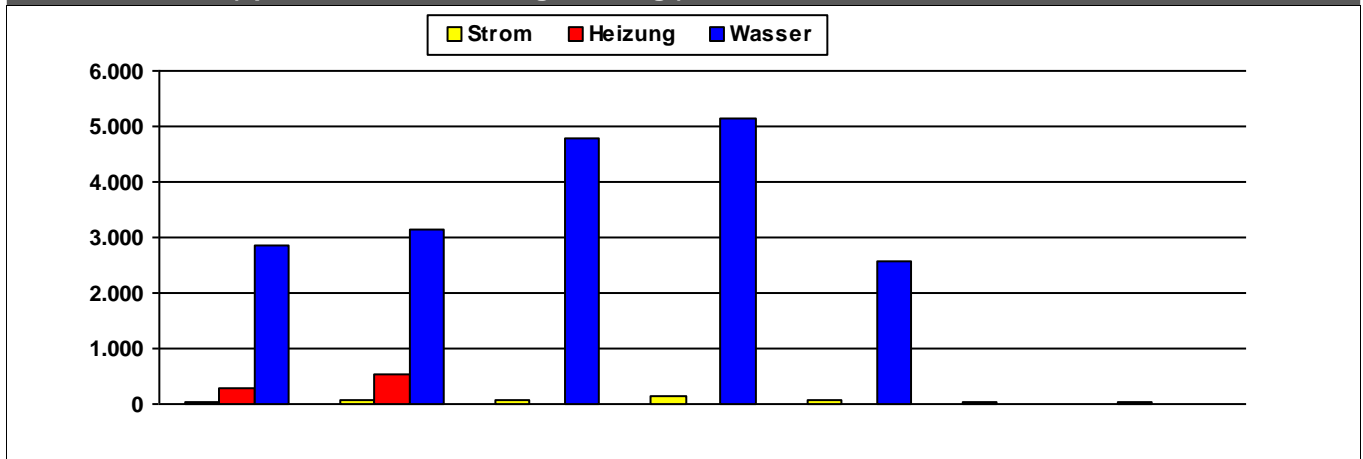

	2014	2015	2016	2017	2018	2019	2020	
Strom	51	76	64	154	77	40	36	kWh/m²a
Heizung	302	547						kWh/m²a
Wasser	2.875	3.150	4.777	5.159	2.579			l/m²a

Kosten (absolut)

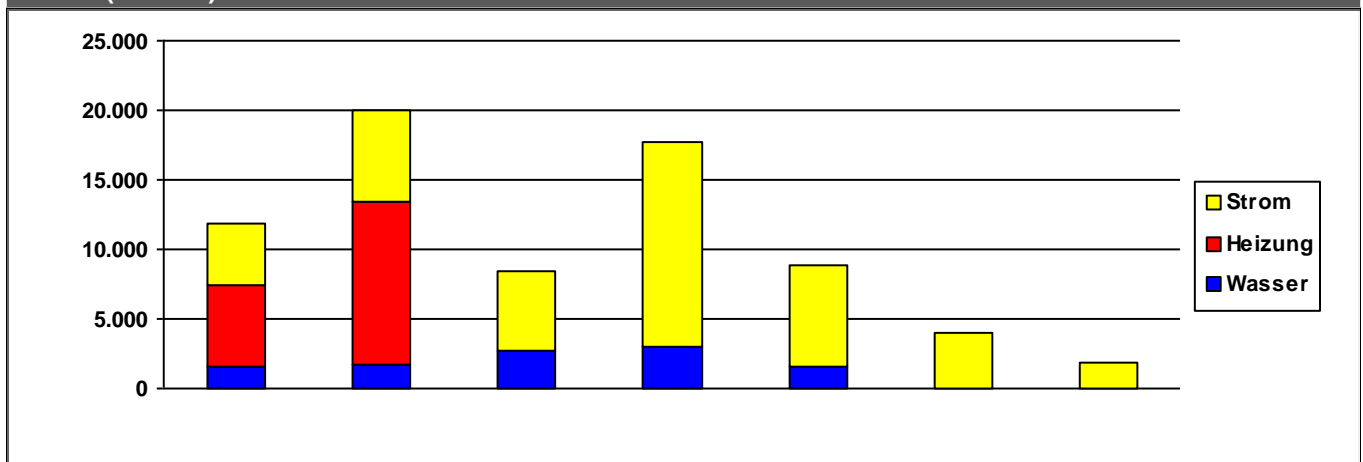

	2014	2015	2016	2017	2018	2019	2020	
Strom	4.505	6.574	5.686	14.656	7.356	3.943	1.876	€/a
Heizung	5.902	11.829	0	0	0	0	0	€/a
Wasser	1.521	1.664	2.684	2.991	1.565	0	0	€/a
Summe	11.928	20.067	8.370	17.648	8.921	3.943	1.876	€/a

Verbrauchsdaten in der letzten Abrechnungsperiode sind nicht immer vollständig.

Die periodische Zuordnung der Verbrauchsdaten für Heizöl, Pellets und Flüssiggas erfolgt anteilig auf Basis der Rechnungsdaten.

* Wetterstation Flughafen Frankfurt am Main, 1991-2010

Quelle: <https://energiemanagement.stadt-frankfurt.de/>

Verbrauchswerte und Kosten aus EVU-Rechnungen

Gebäude	Sportanlage Oeserstraße		Bauherrenamt	52.13	Dez	9
Straße, Nr.	Oeserstraße	0	Stadtbezirk	562	OBZ	6
Nutzung	Sportplatzanlagen (Außenanlagen)		Bauwerkzuordnung	5400		

Nettoraumfläche (beheizt)

	2014	2015	2016	2017	2018	2019	2020	
NRF (beh.)	0	0	0	0	0	0	0	m ²

Witterungskorrekturfaktoren*: (> 1: warmes Jahr, < 1: kaltes Jahr)

	2014	2015	2016	2017	2018	2019	2020
Heizung	1,21	1,06	1,02	1,03	1,15	1,08	1,15

Verbrauchswerte (spezifisch und witterungsbereinigt)

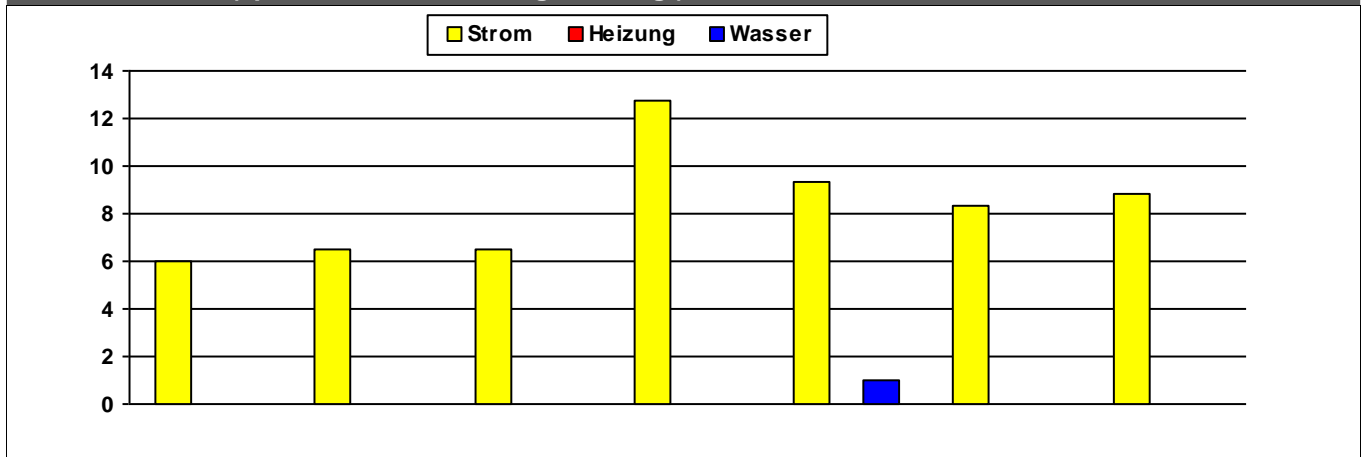

	2014	2015	2016	2017	2018	2019	2020	
Strom	6	6	7	13	9	8	9	MWh
Heizung								MWh
Wasser					1			m ³

Kosten (absolut)

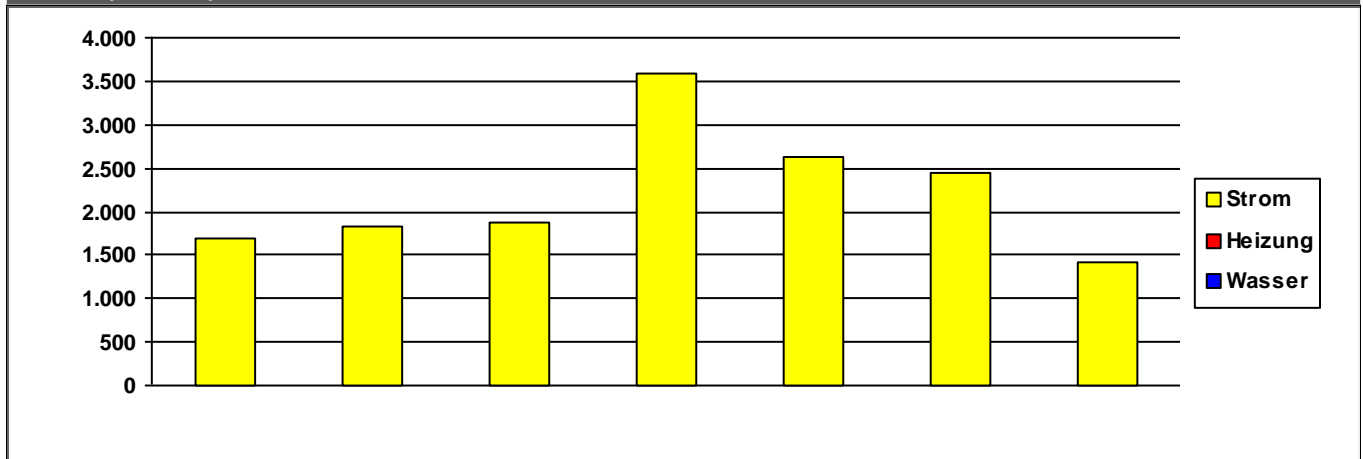

	2014	2015	2016	2017	2018	2019	2020	
Strom	1.683	1.825	1.874	3.595	2.627	2.444	1.410	€/a
Heizung	0	0	0	0	0	0	0	€/a
Wasser	0	0	0	0	0	0	0	€/a
Summe	1.683	1.825	1.874	3.595	2.628	2.444	1.410	€/a

Verbrauchsdaten in der letzten Abrechnungsperiode sind nicht immer vollständig.

Die periodische Zuordnung der Verbrauchsdaten für Heizöl, Pellets und Flüssiggas erfolgt anteilig auf Basis der Rechnungsdaten.

* Wetterstation Flughafen Frankfurt am Main, 1991-2010

Quelle: <https://energiemanagement.stadt-frankfurt.de/>

Verbrauchswerte und Kosten aus EVU-Rechnungen

Gebäude	Sportanlage Ostpark		Bauherrenamt	52.13	Dez	9
Straße, Nr.	Ostparkstraße	22	Stadtbezirk	261	OBZ	4
Nutzung	Sportplatzanlagen (Außenanlagen)		Bauwerkzuordnung	5400		

Nettoraumfläche (beheizt)

	2014	2015	2016	2017	2018	2019	2020	
NRF (beh.)	197	197	197	197	197	197	197	m ²

Witterungskorrekturfaktoren*: (> 1: warmes Jahr, < 1: kaltes Jahr)

	2014	2015	2016	2017	2018	2019	2020
Heizung	1,21	1,06	1,02	1,03	1,15	1,08	1,15

Verbrauchswerte (spezifisch und witterungsbereinigt)

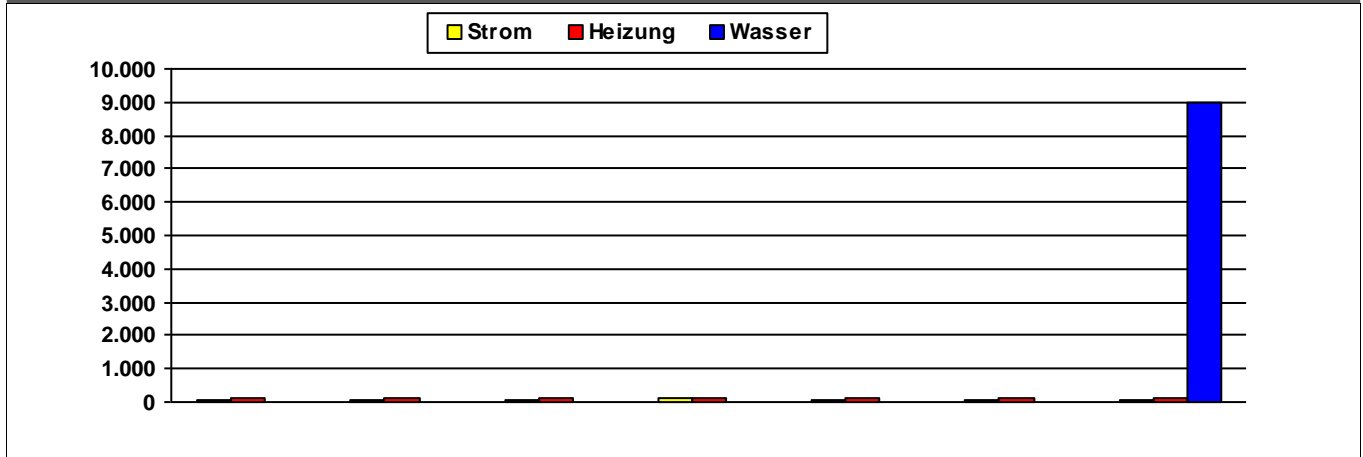

	2014	2015	2016	2017	2018	2019	2020	
Strom	38	53	51	102	79	59	32	kWh/m ² a
Heizung	136	141	120	131	140	145	133	kWh/m ² a
Wasser					5		8.980	l/m ² a

Kosten (absolut)

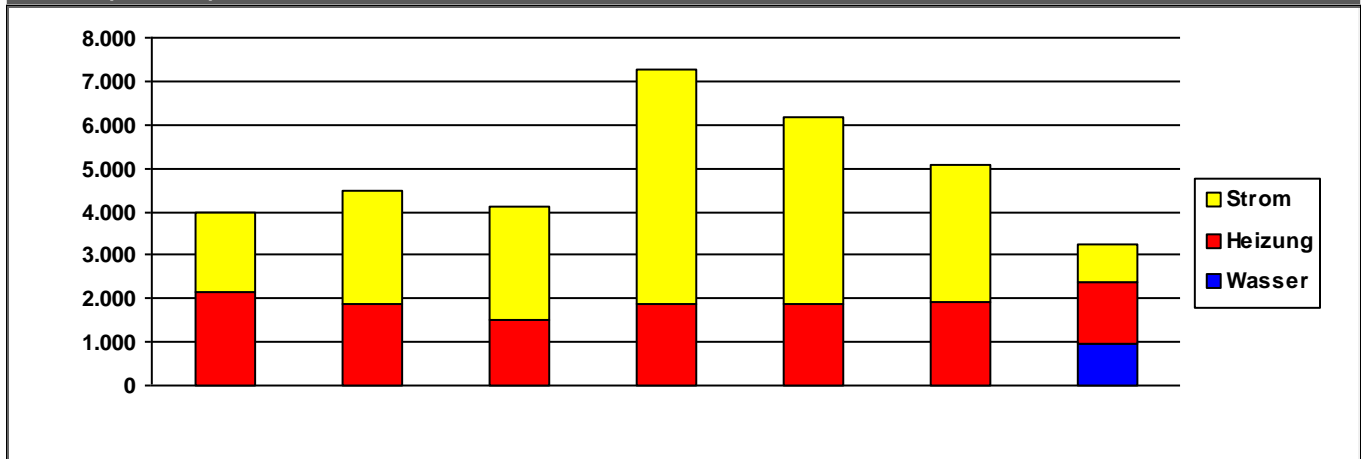

	2014	2015	2016	2017	2018	2019	2020	
Strom	1.845	2.582	2.593	5.420	4.284	3.160	897	€/a
Heizung	2.148	1.882	1.525	1.869	1.872	1.910	1.425	€/a
Wasser	0	0	0	0	0	0	943	€/a
Summe	3.993	4.465	4.118	7.289	6.156	5.070	3.265	€/a

Verbrauchsdaten in der letzten Abrechnungsperiode sind nicht immer vollständig.

Die periodische Zuordnung der Verbrauchsdaten für Heizöl, Pellets und Flüssiggas erfolgt anteilig auf Basis der Rechnungsdaten.

* Wetterstation Flughafen Frankfurt am Main, 1991-2010

Quelle: <https://energiemanagement.stadt-frankfurt.de/>

Verbrauchswerte und Kosten aus EVU-Rechnungen

Gebäude	Sportanlage Pfortenstraße		Bauherrenamt	52.13	Dez	9
Straße, Nr.	Pfortenstraße	55	Stadtbezirk	520	OBZ	11
Nutzung	Sportplatzanlagen (Außenanlagen)		Bauwerkzuordnung	5400		

Nettoraumfläche (beheizt)

	2014	2015	2016	2017	2018	2019	2020	
NRF (beh.)	538	538	538	538	538	538	538	m ²

Witterungskorrekturfaktoren*: (> 1: warmes Jahr, < 1: kaltes Jahr)

	2014	2015	2016	2017	2018	2019	2020
Heizung	1,21	1,06	1,02	1,03	1,15	1,08	1,15

Verbrauchswerte (spezifisch und witterungsbereinigt)

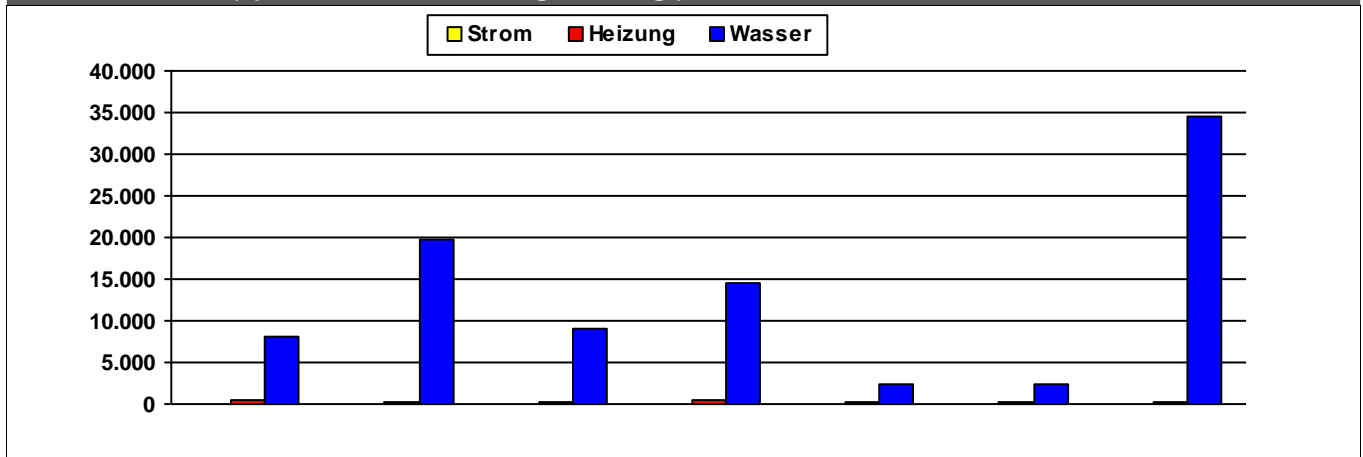

	2014	2015	2016	2017	2018	2019	2020	
Strom	36	36	40	79	33	52	52	kWh/m²a
Heizung	420	353	167	525	267	250	269	kWh/m²a
Wasser	8.036	19.796	9.027	14.632	2.494	2.494	34.476	l/m²a

Kosten (absolut)

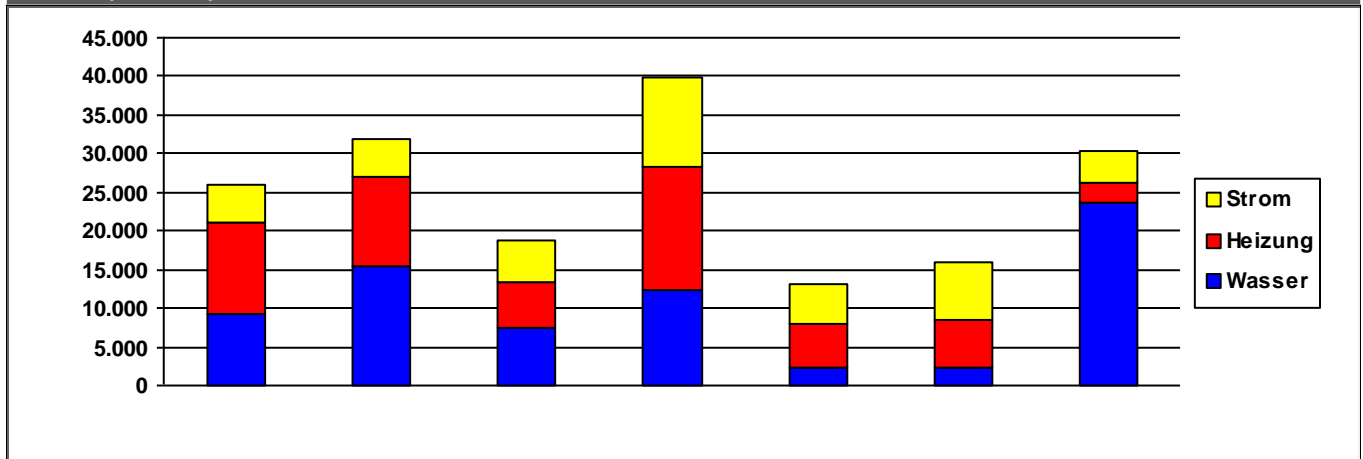

	2014	2015	2016	2017	2018	2019	2020	
Strom	4.838	4.864	5.488	11.469	4.994	7.616	4.007	€/a
Heizung	12.011	11.471	5.866	15.937	5.807	6.087	2.489	€/a
Wasser	9.179	15.424	7.529	12.466	2.252	2.350	23.729	€/a
Summe	26.029	31.758	18.883	39.872	13.054	16.053	30.225	€/a

Verbrauchsdaten in der letzten Abrechnungsperiode sind nicht immer vollständig.

Die periodische Zuordnung der Verbrauchsdaten für Heizöl, Pellets und Flüssiggas erfolgt anteilig auf Basis der Rechnungsdaten.

* Wetterstation Flughafen Frankfurt am Main, 1991-2010

Quelle: <https://energiemanagement.stadt-frankfurt.de/>

Verbrauchswerte und Kosten aus EVU-Rechnungen

Gebäude	Sportanlage Praunheim		Bauherrenamt	52.13	Dez	9
Straße, Nr.	Praunheimer Hohl	0	Stadtbezirk	422	OBZ	7
Nutzung	Sportplatzanlagen (Außenanlagen)		Bauwerkzuordnung	5400		

Nettoraumfläche (beheizt)

	2014	2015	2016	2017	2018	2019	2020	
NRF (beh.)	329	329	329	329	329	329	329	m ²

Witterungskorrekturfaktoren*: (> 1: warmes Jahr, < 1: kaltes Jahr)

	2014	2015	2016	2017	2018	2019	2020
Heizung	1,21	1,06	1,02	1,03	1,15	1,08	1,15

Verbrauchswerte (spezifisch und witterungsbereinigt)

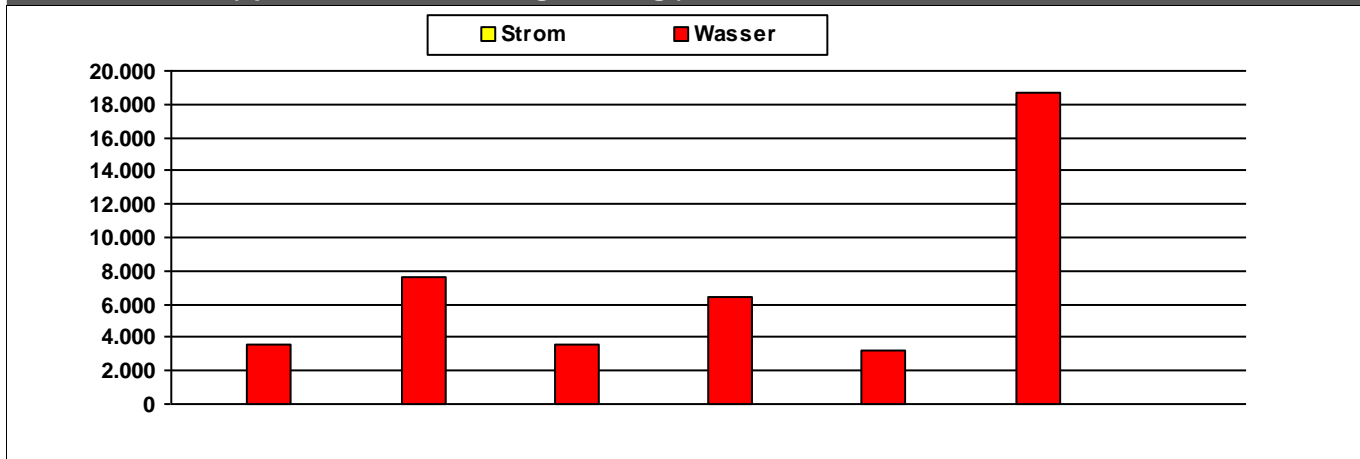

	2014	2015	2016	2017	2018	2019	2020	
Strom								kWh/m²a
Wasser	3.539	7.598	3.589	6.474	3.237	18.660		l/m²a

Kosten (absolut)

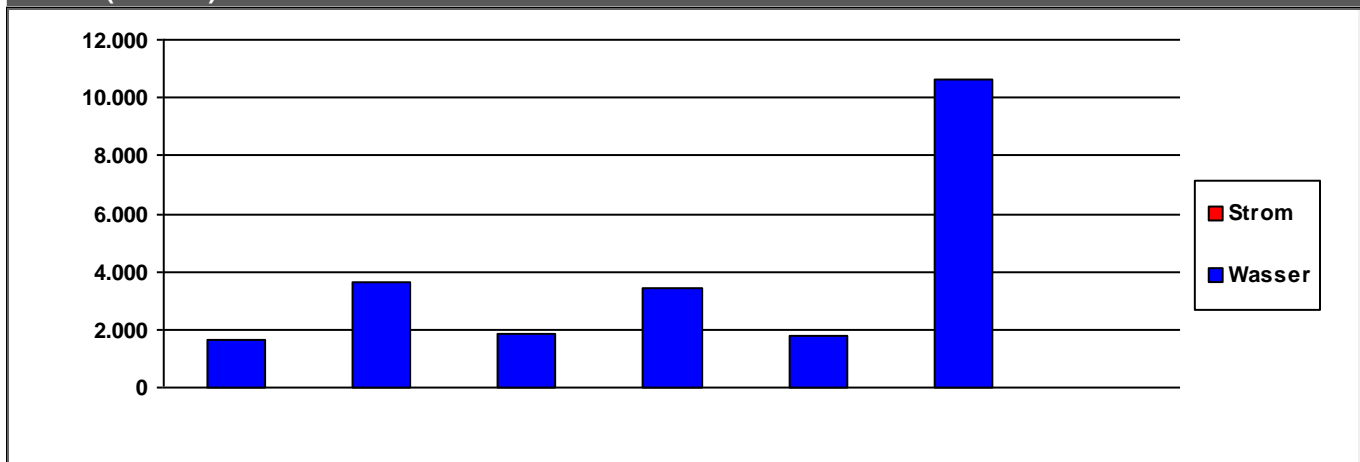

	2014	2015	2016	2017	2018	2019	2020	
Strom	0	0	0	0	0	0	0	€/a
Wasser	1.642	3.645	1.854	3.430	1.794	10.619	0	€/a
Summe	1.642	3.645	1.854	3.430	1.795	10.619	0	€/a

Verbrauchsdaten in der letzten Abrechnungsperiode sind nicht immer vollständig.

Die periodische Zuordnung der Verbrauchsdaten für Heizöl, Pellets und Flüssiggas erfolgt anteilig auf Basis der Rechnungsdaten.

* Wetterstation Flughafen Frankfurt am Main, 1991-2010

Quelle: <https://energiemanagement.stadt-frankfurt.de/>

Verbrauchswerte und Kosten aus EVU-Rechnungen

Gebäude	Sportanlage Rebstock		Bauherrenamt	52.13	Dez	9
Straße, Nr.	Am Römerhof	9	Stadtbezirk	163	OBZ	2
Nutzung	Sportplatzanlagen (Außenanlagen)		Bauwerkzuordnung	5400		

Nettoraumfläche (beheizt)

	2014	2015	2016	2017	2018	2019	2020	
NRF (beh.)	867	867	867	867	867	867	867	m ²

Witterungskorrekturfaktoren*: (> 1: warmes Jahr, < 1: kaltes Jahr)

	2014	2015	2016	2017	2018	2019	2020
Heizung	1,21	1,06	1,02	1,03	1,15	1,08	1,15

Verbrauchswerte (spezifisch und witterungsbereinigt)

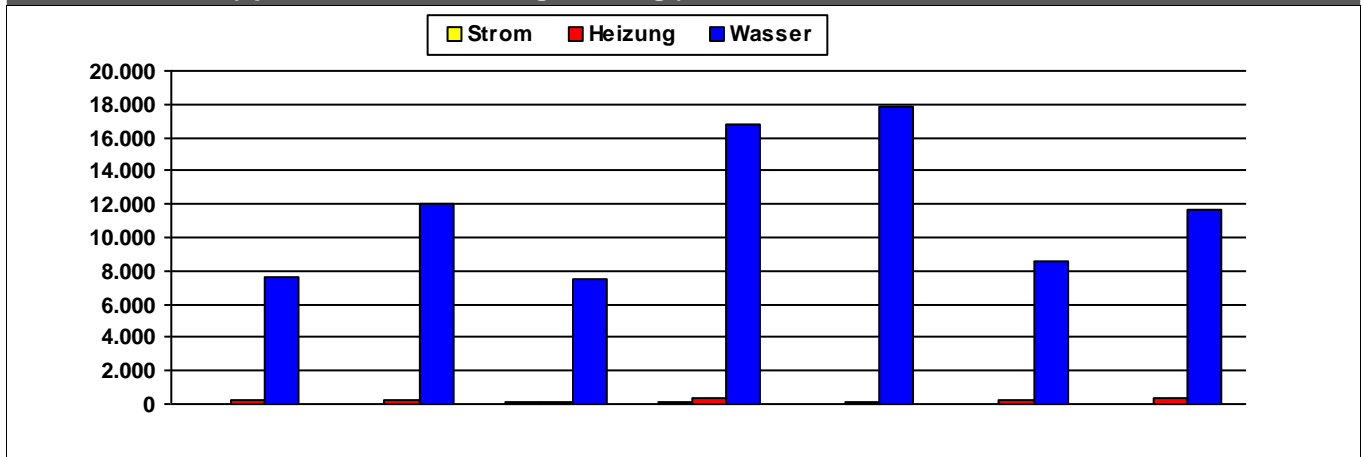

	2014	2015	2016	2017	2018	2019	2020	
Strom	55	56	99	95	35	41	43	kWh/m²a
Heizung	220	214	165	333	149	219	353	kWh/m²a
Wasser	7.585	11.999	7.532	16.798	17.852	8.574	11.686	l/m²a

Kosten (absolut)

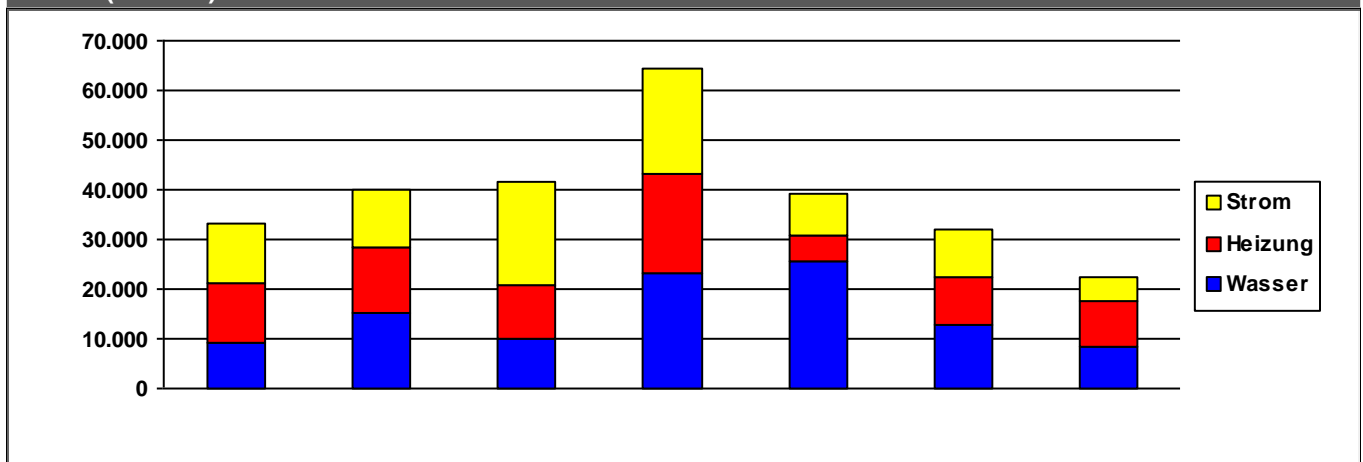

	2014	2015	2016	2017	2018	2019	2020	
Strom	11.641	11.319	20.843	21.304	8.270	9.926	5.004	€/a
Heizung	12.203	13.503	10.477	20.102	5.251	9.391	9.114	€/a
Wasser	9.165	15.057	10.127	23.068	25.589	12.851	8.449	€/a
Summe	33.009	39.879	41.446	64.474	39.110	32.168	22.567	€/a

Verbrauchsdaten in der letzten Abrechnungsperiode sind nicht immer vollständig.

Die periodische Zuordnung der Verbrauchsdaten für Heizöl, Pellets und Flüssiggas erfolgt anteilig auf Basis der Rechnungsdaten.

* Wetterstation Flughafen Frankfurt am Main, 1991-2010

Quelle: <https://energiemanagement.stadt-frankfurt.de/>

Verbrauchswerte und Kosten aus EVU-Rechnungen

Gebäude	Sportanlage Riederwaldwiese		Bauherrenamt	52.13	Dez	9
Straße, Nr.	Iselinstraße	0	Stadtbezirk	262	OBZ	11
Nutzung	Sportplatzanlagen (Außenanlagen)		Bauwerkzuordnung	5400		

Nettoraumfläche (beheizt)

	2014	2015	2016	2017	2018	2019	2020	
NRF (beh.)	232	232	232	232	232	232	232	m ²

Witterungskorrekturfaktoren*: (> 1: warmes Jahr, < 1: kaltes Jahr)

	2014	2015	2016	2017	2018	2019	2020
Heizung	1,21	1,06	1,02	1,03	1,15	1,08	1,15

Verbrauchswerte (spezifisch und witterungsbereinigt)

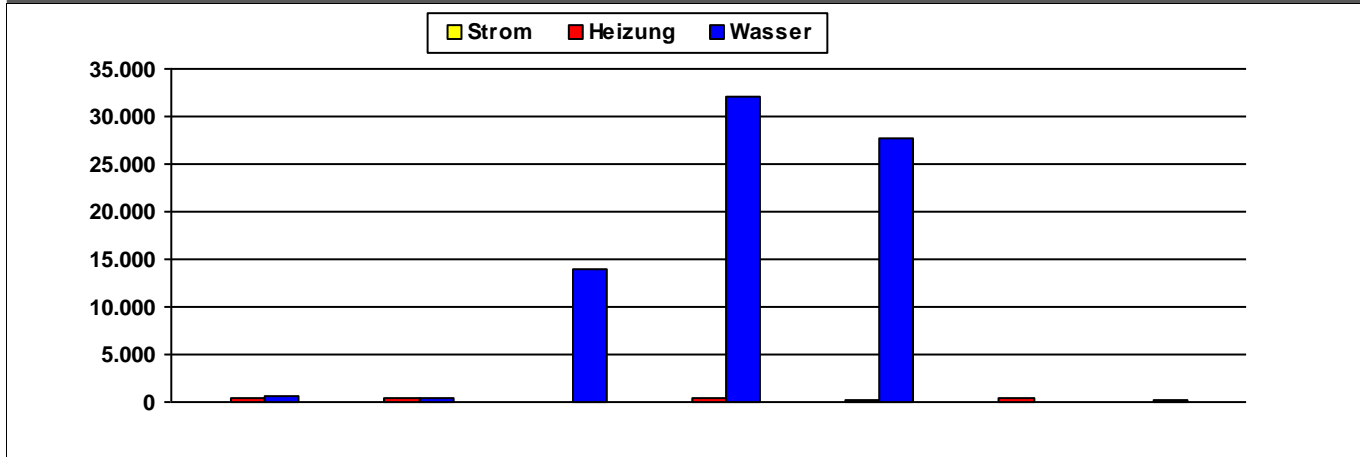

	2014	2015	2016	2017	2018	2019	2020	
Strom	96	100	97	55				kWh/m ² a
Heizung	415	365		346	271	358	198	kWh/m ² a
Wasser	530	459	13.861	32.017	27.784			l/m ² a

Kosten (absolut)

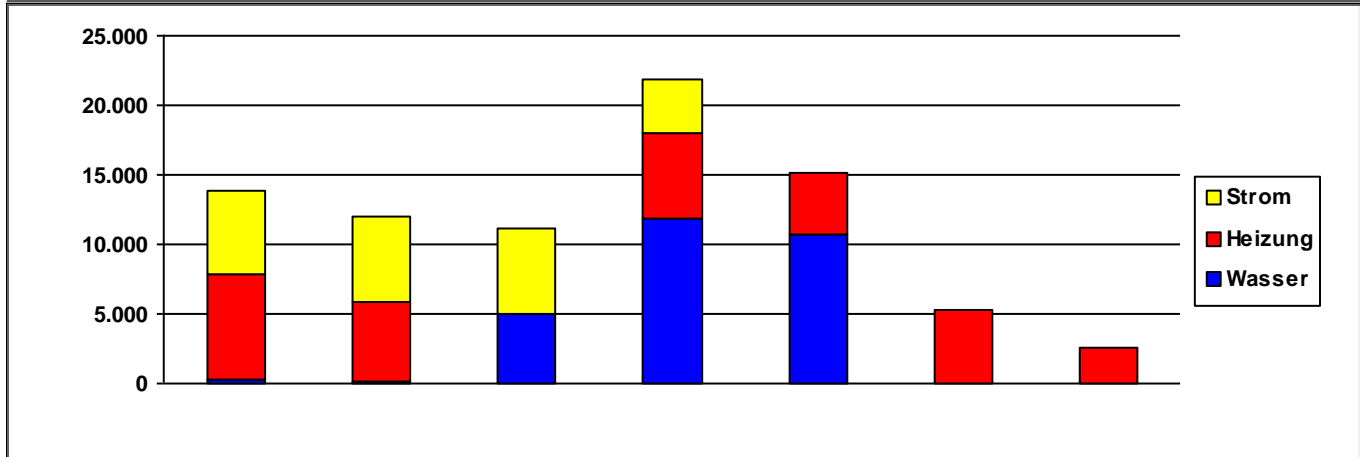

	2014	2015	2016	2017	2018	2019	2020	
Strom	5.942	6.178	6.199	3.875	0	0	0	€/a
Heizung	7.588	5.686	0	6.232	4.458	5.336	2.618	€/a
Wasser	294	191	4.996	11.798	10.685	0	0	€/a
Summe	13.824	12.055	11.194	21.905	15.143	5.336	2.618	€/a

Verbrauchsdaten in der letzten Abrechnungsperiode sind nicht immer vollständig.

Die periodische Zuordnung der Verbrauchsdaten für Heizöl, Pellets und Flüssiggas erfolgt anteilig auf Basis der Rechnungsdaten.

* Wetterstation Flughafen Frankfurt am Main, 1991-2010

Quelle: <https://energiemanagement.stadt-frankfurt.de/>

Verbrauchswerte und Kosten aus EVU-Rechnungen

Gebäude	Sportanlage Rödelheim		Bauherrenamt	52.13	Dez	9
Straße, Nr.	Bottenhorner Weg	0	Stadtbezirk	402	OBZ	7
Nutzung	Sportplatzanlagen (Außenanlagen)		Bauwerkzuordnung	5400		

Nettoraumfläche (beheizt)

	2014	2015	2016	2017	2018	2019	2020	
NRF (beh.)	218	218	218	218	218	218	218	m ²

Witterungskorrekturfaktoren*: (> 1: warmes Jahr, < 1: kaltes Jahr)

	2014	2015	2016	2017	2018	2019	2020
Heizung	1,21	1,06	1,02	1,03	1,15	1,08	1,15

Verbrauchswerte (spezifisch und witterungsbereinigt)

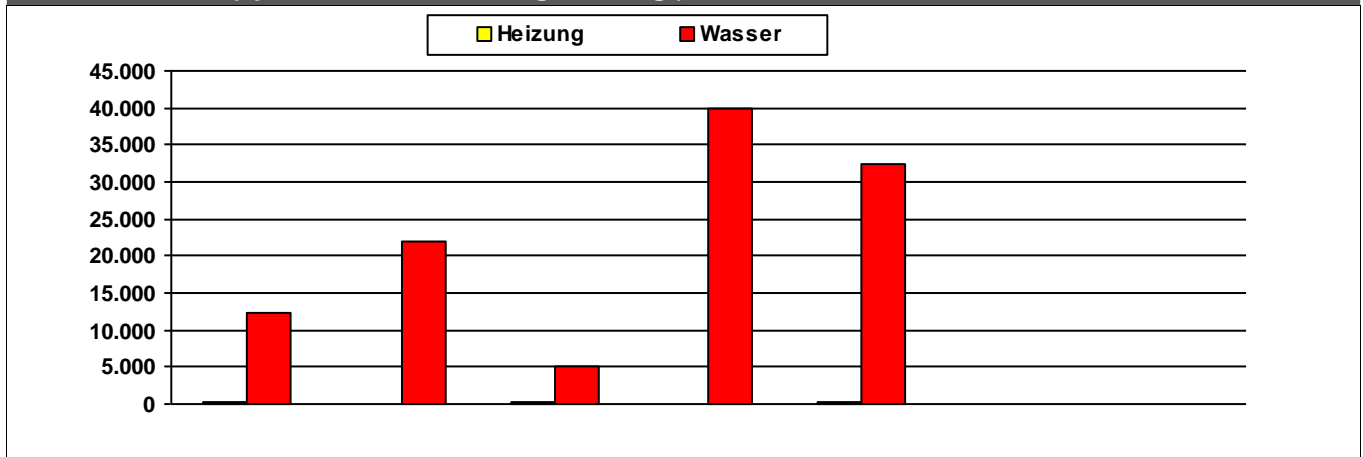

	2014	2015	2016	2017	2018	2019	2020	
Heizung	217	108	169	96	229	114		kWh/m²a
Wasser	12.285	22.041	5.028	39.853	32.408			l/m²a

Kosten (absolut)

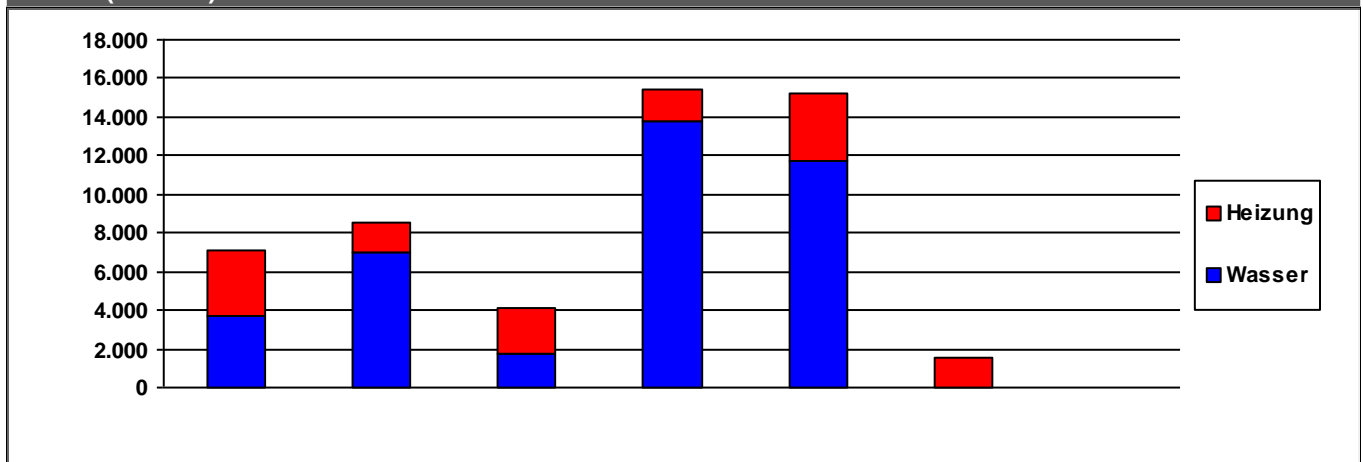

	2014	2015	2016	2017	2018	2019	2020	
Heizung	3.393	1.527	2.341	1.673	3.521	1.543	0	€/a
Wasser	3.739	6.971	1.727	13.788	11.707	0	0	€/a
Summe	7.132	8.498	4.068	15.461	15.229	1.543	0	€/a

Verbrauchsdaten in der letzten Abrechnungsperiode sind nicht immer vollständig.

Die periodische Zuordnung der Verbrauchsdaten für Heizöl, Pellets und Flüssiggas erfolgt anteilig auf Basis der Rechnungsdaten.

* Wetterstation Flughafen Frankfurt am Main, 1991-2010

Quelle: <https://energiemanagement.stadt-frankfurt.de/>

Verbrauchswerte und Kosten aus EVU-Rechnungen

Gebäude	Sportanlage Rosegger		Bauherrenamt	52.13	Dez	9
Straße, Nr.	Eschersheimer Landstraße	328	Stadtbezirk	462	OBZ	9
Nutzung	Sportplatzanlagen (Außenanlagen)		Bauwerkzuordnung	5400		

Nettoraumfläche (beheizt)

	2014	2015	2016	2017	2018	2019	2020	
NRF (beh.)	496	496	496	496	496	496	496	m ²

Witterungskorrekturfaktoren*: (> 1: warmes Jahr, < 1: kaltes Jahr)

	2014	2015	2016	2017	2018	2019	2020
Heizung	1,21	1,06	1,02	1,03	1,15	1,08	1,15

Verbrauchswerte (spezifisch und witterungsbereinigt)

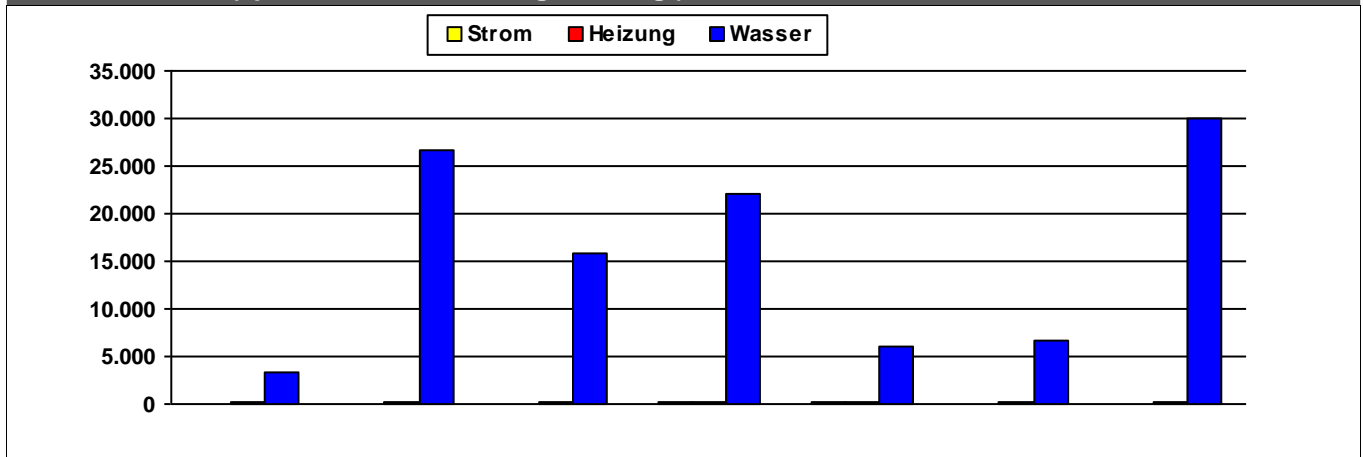

	2014	2015	2016	2017	2018	2019	2020	
Strom	78	64	78	113	181	76	49	kWh/m²a
Heizung	160	149	155	234	120	176	161	kWh/m²a
Wasser	3.436	26.617	15.894	21.982	5.962	6.655	30.065	l/m²a

Kosten (absolut)

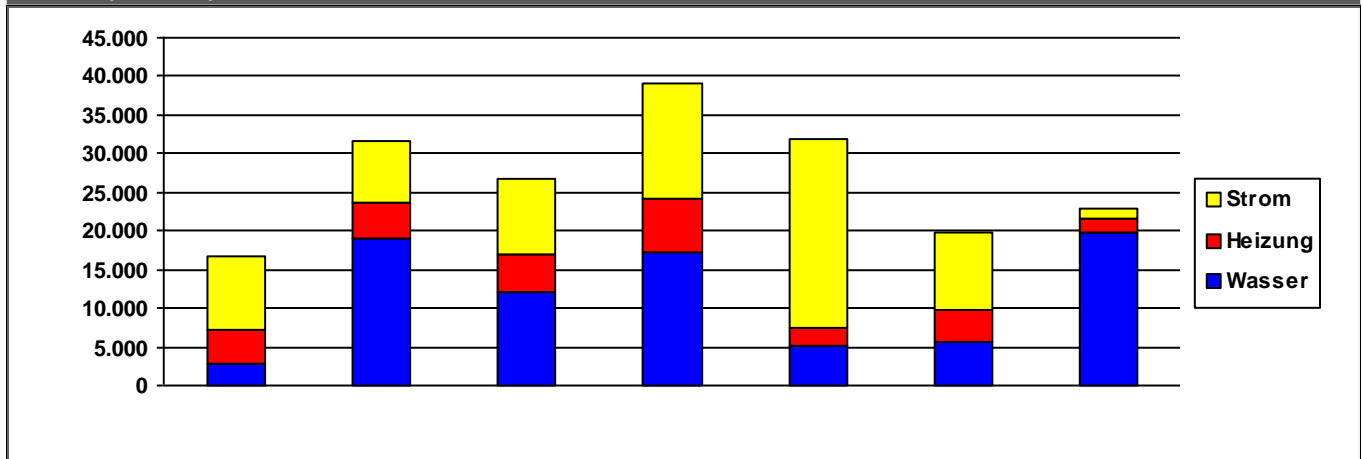

	2014	2015	2016	2017	2018	2019	2020	
Strom	9.401	7.806	9.780	14.877	24.525	10.123	1.143	€/a
Heizung	4.372	4.632	4.873	6.806	2.431	3.941	1.918	€/a
Wasser	2.835	19.126	12.191	17.286	5.032	5.727	19.729	€/a
Summe	16.608	31.564	26.844	38.969	31.988	19.791	22.790	€/a

Verbrauchsdaten in der letzten Abrechnungsperiode sind nicht immer vollständig.

Die periodische Zuordnung der Verbrauchsdaten für Heizöl, Pellets und Flüssiggas erfolgt anteilig auf Basis der Rechnungsdaten.

* Wetterstation Flughafen Frankfurt am Main, 1991-2010

Quelle: <https://energiemanagement.stadt-frankfurt.de/>

Verbrauchswerte und Kosten aus EVU-Rechnungen

Gebäude	Sportanlage Sandhöfer Wiese		Bauherrenamt	52.13	Dez	9
Straße, Nr.	Holzhecke	16	Stadtbezirk	371	OBZ	5
Nutzung	Sportplatzanlagen (Außenanlagen)		Bauwerkzuordnung	5400		

Nettoraumfläche (beheizt)

	2014	2015	2016	2017	2018	2019	2020	
NRF (beh.)	254	254	254	254	254	254	254	m ²

Witterungskorrekturfaktoren*: (> 1: warmes Jahr, < 1: kaltes Jahr)

	2014	2015	2016	2017	2018	2019	2020
Heizung	1,21	1,06	1,02	1,03	1,15	1,08	1,15

Verbrauchswerte (spezifisch und witterungsbereinigt)

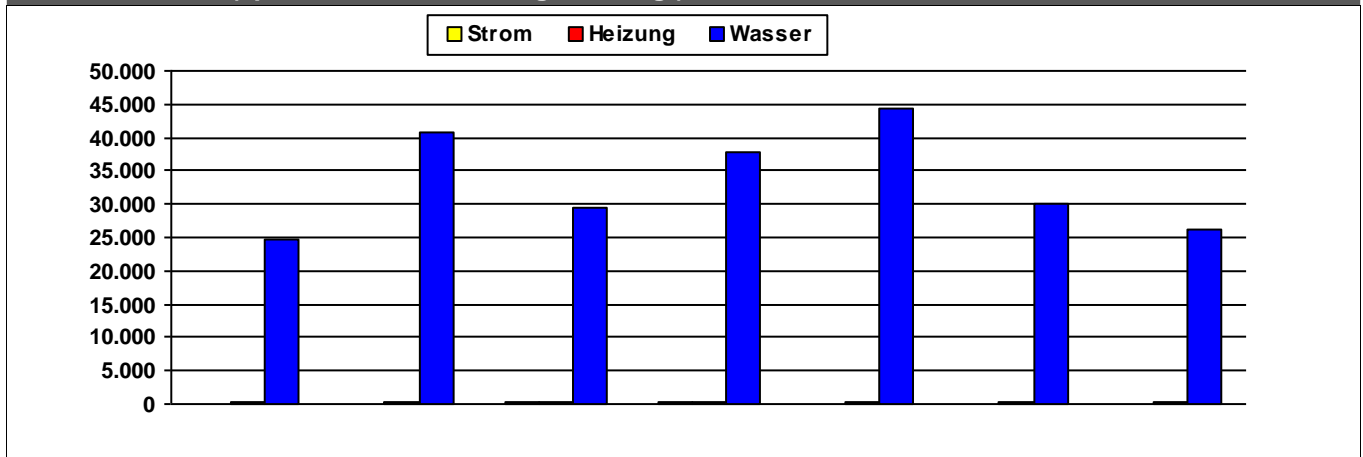

	2014	2015	2016	2017	2018	2019	2020	
Strom	117	106	170	296	139	131	109	kWh/m ² a
Heizung	161	194	165	351	185	202	196	kWh/m ² a
Wasser	24.815	40.631	29.340	37.811	44.346	30.157	26.276	l/m ² a

Kosten (absolut)

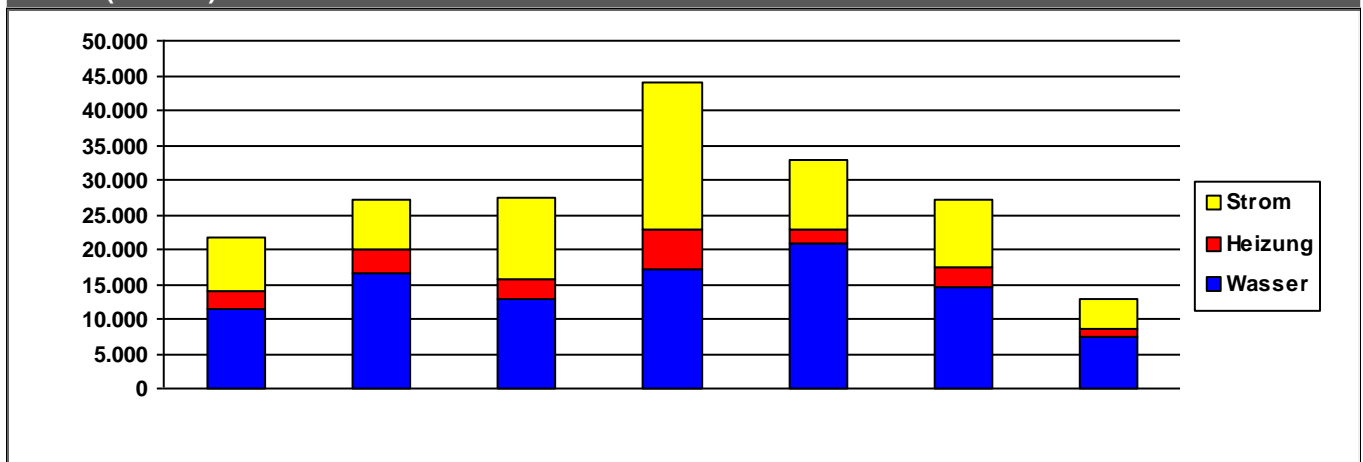

	2014	2015	2016	2017	2018	2019	2020	
Strom	7.947	7.177	11.745	21.365	10.124	9.734	4.272	€/a
Heizung	2.317	3.343	2.920	5.737	1.993	2.608	1.169	€/a
Wasser	11.561	16.664	12.837	17.001	20.755	14.712	7.411	€/a
Summe	21.825	27.184	27.502	44.103	32.871	27.054	12.853	€/a

Verbrauchsdaten in der letzten Abrechnungsperiode sind nicht immer vollständig.

Die periodische Zuordnung der Verbrauchsdaten für Heizöl, Pellets und Flüssiggas erfolgt anteilig auf Basis der Rechnungsdaten.

* Wetterstation Flughafen Frankfurt am Main, 1991-2010

Quelle: <https://energiemanagement.stadt-frankfurt.de/>

Verbrauchswerte und Kosten aus EVU-Rechnungen

Gebäude	Sportanlage SC 1880		Bauherrenamt	52.13	Dez	9
Straße, Nr.	Feldgerichtstraße	29	Stadtbezirk	202	OBZ	3
Nutzung	Sportplatzanlagen (Außenanlagen)		Bauwerkzuordnung	5400		

Nettoraumfläche (beheizt)

	2014	2015	2016	2017	2018	2019	2020	
NRF (beh.)	472	472	472	472	472	472	472	m ²

Witterungskorrekturfaktoren*: (> 1: warmes Jahr, < 1: kaltes Jahr)

	2014	2015	2016	2017	2018	2019	2020
Heizung	1,21	1,06	1,02	1,03	1,15	1,08	1,15

Verbrauchswerte (spezifisch und witterungsbereinigt)

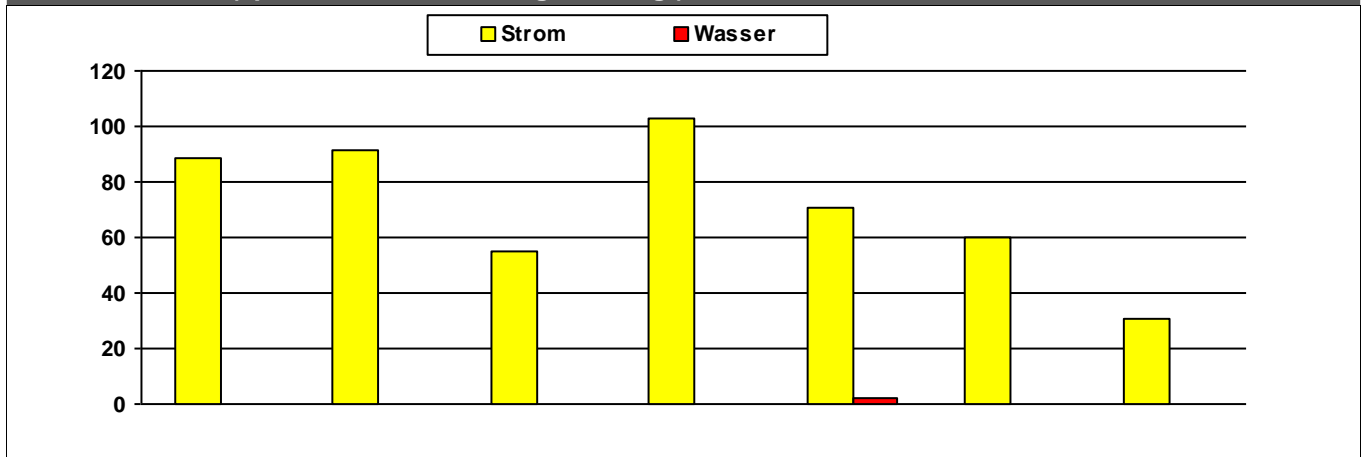

	2014	2015	2016	2017	2018	2019	2020	
Strom	89	91	55	103	71	60	31	kWh/m²a
Wasser					2			l/m²a

Kosten (absolut)

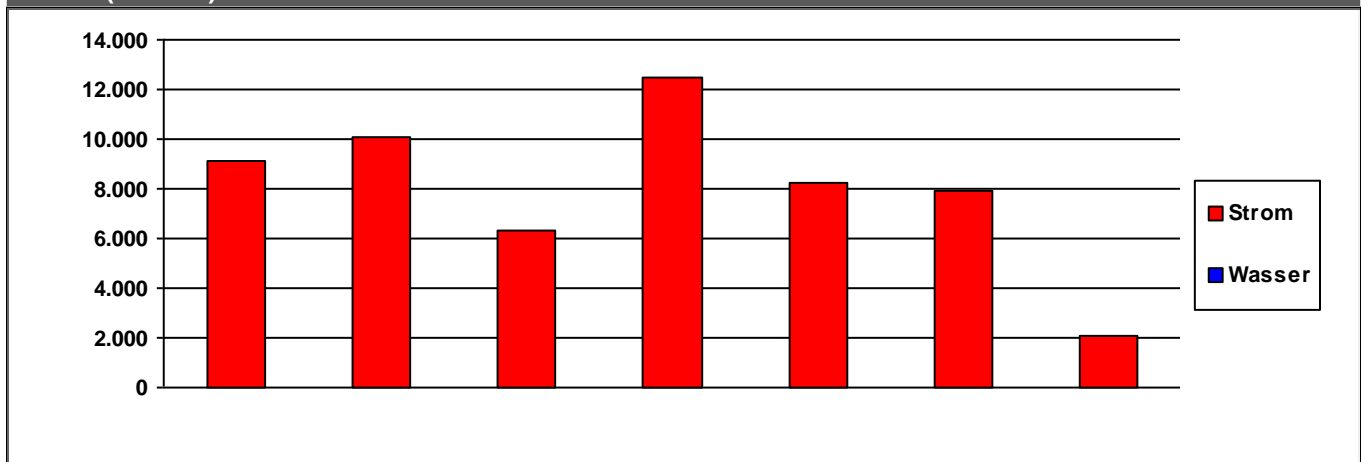

	2014	2015	2016	2017	2018	2019	2020	
Strom	9.123	10.051	6.329	12.514	8.204	7.915	2.072	€/a
Wasser	0	0	0	0	0	0	0	€/a
Summe	9.123	10.051	6.329	12.514	8.204	7.915	2.072	€/a

Verbrauchsdaten in der letzten Abrechnungsperiode sind nicht immer vollständig.

Die periodische Zuordnung der Verbrauchsdaten für Heizöl, Pellets und Flüssiggas erfolgt anteilig auf Basis der Rechnungsdaten.

* Wetterstation Flughafen Frankfurt am Main, 1991-2010

Quelle: <https://energiemanagement.stadt-frankfurt.de/>

Verbrauchswerte und Kosten aus EVU-Rechnungen

Gebäude	Sportanlage Schwanheim		Bauherrenamt	52.13	Dez	9
Straße, Nr.	Schwanheimer Bahnstraße	98	Stadtbezirk	531	OBZ	6
Nutzung	Sportplatzanlagen (Außenanlagen)		Bauwerkzuordnung	5400		

Nettoraumfläche (beheizt)

	2014	2015	2016	2017	2018	2019	2020	
NRF (beh.)	509	509	509	509	509	509	509	m ²

Witterungskorrekturfaktoren*: (> 1: warmes Jahr, < 1: kaltes Jahr)

	2014	2015	2016	2017	2018	2019	2020
Heizung	1,21	1,06	1,02	1,03	1,15	1,08	1,15

Verbrauchswerte (spezifisch und witterungsbereinigt)

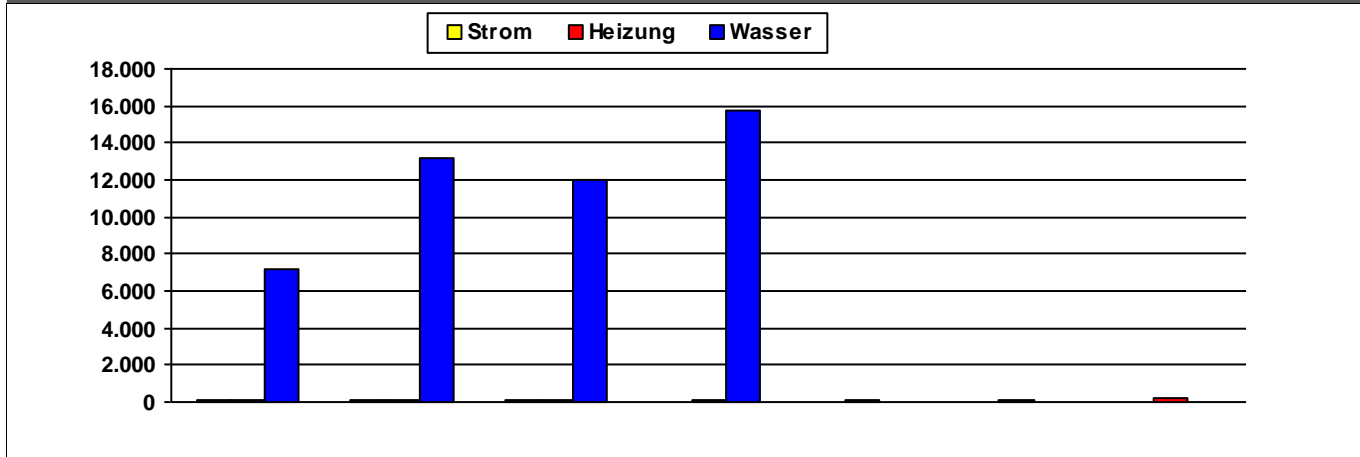

	2014	2015	2016	2017	2018	2019	2020	
Strom	93	79	103					kWh/m²a
Heizung	145	106	124	102	118	114	169	kWh/m²a
Wasser	7.160	13.205	11.969	15.754				l/m²a

Kosten (absolut)

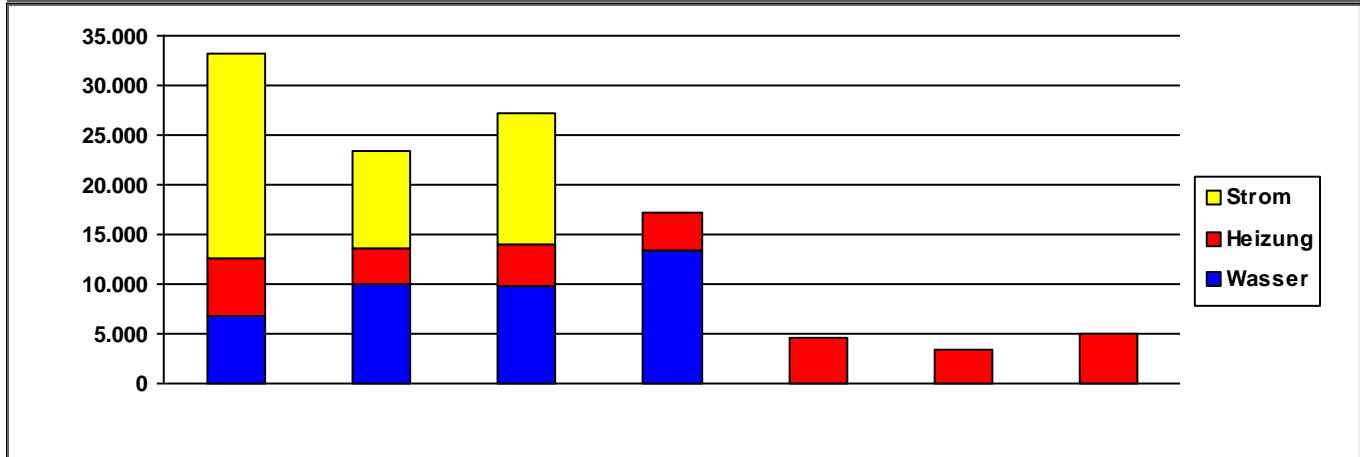

	2014	2015	2016	2017	2018	2019	2020	
Strom	20.685	9.904	13.304	0	0	0	0	€/a
Heizung	5.788	3.480	4.258	3.866	4.527	3.491	5.048	€/a
Wasser	6.760	10.044	9.738	13.352	0	0	0	€/a
Summe	33.234	23.428	27.300	17.218	4.527	3.491	5.048	€/a

Verbrauchsdaten in der letzten Abrechnungsperiode sind nicht immer vollständig.

Die periodische Zuordnung der Verbrauchsdaten für Heizöl, Pellets und Flüssiggas erfolgt anteilig auf Basis der Rechnungsdaten.

* Wetterstation Flughafen Frankfurt am Main, 1991-2010

Quelle: <https://energiemanagement.stadt-frankfurt.de/>

Verbrauchswerte und Kosten aus EVU-Rechnungen

Gebäude	Sportanlage Seckbach Süd		Bauherrenamt	52.13	Dez	9
Straße, Nr.	Hochstädter Straße	22	Stadtbezirk	390	OBZ	11
Nutzung	Sportplatzanlagen (Außenanlagen)		Bauwerkzuordnung	5400		

Nettoraumfläche (beheizt)

	2014	2015	2016	2017	2018	2019	2020	
NRF (beh.)	454	454	454	454	454	454	454	m ²

Witterungskorrekturfaktoren*: (> 1: warmes Jahr, < 1: kaltes Jahr)

	2014	2015	2016	2017	2018	2019	2020
Heizung	1,21	1,06	1,02	1,03	1,15	1,08	1,15

Verbrauchswerte (spezifisch und witterungsbereinigt)

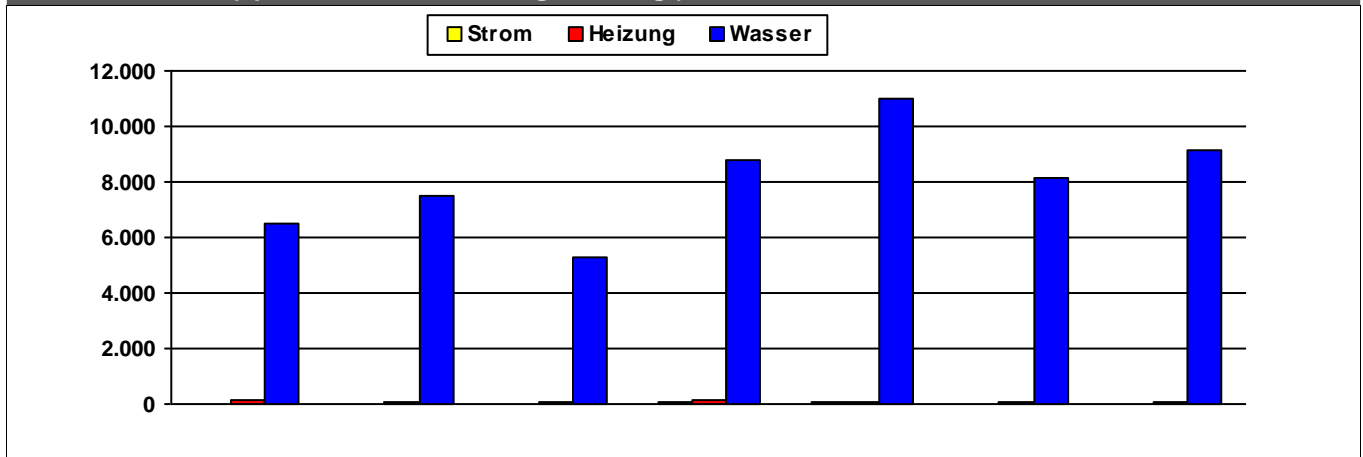

	2014	2015	2016	2017	2018	2019	2020	
Strom	14	26	25	47	56	21	23	kWh/m²a
Heizung	111	107	93	167	103	83	95	kWh/m²a
Wasser	6.496	7.500	5.258	8.789	11.013	8.132	9.178	l/m²a

Kosten (absolut)

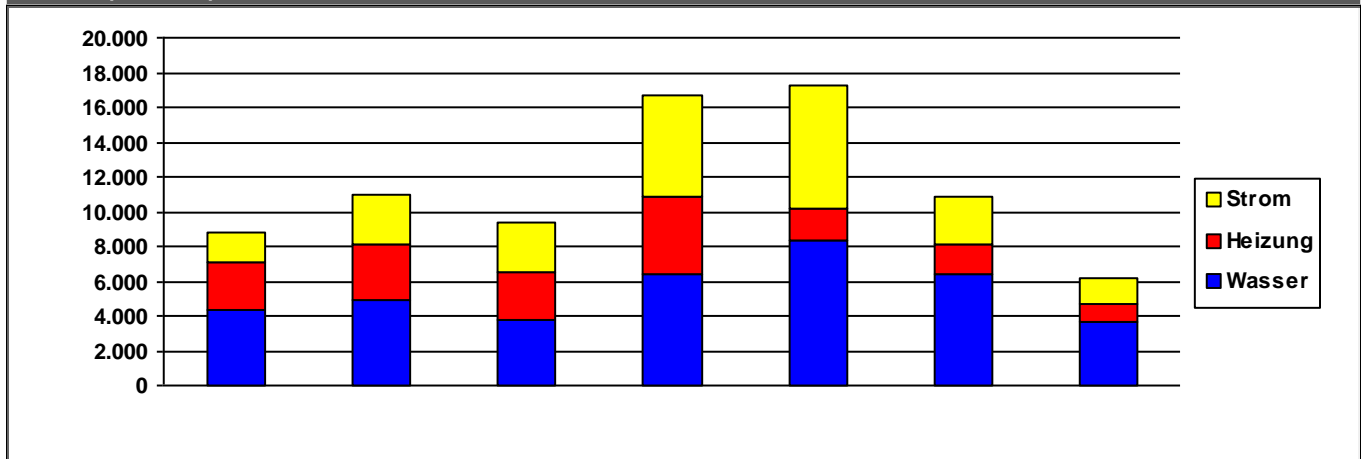

	2014	2015	2016	2017	2018	2019	2020	
Strom	1.635	2.890	2.944	5.756	6.994	2.723	1.482	€/a
Heizung	2.831	3.131	2.737	4.516	1.929	1.728	1.028	€/a
Wasser	4.290	4.949	3.722	6.368	8.296	6.401	3.710	€/a
Summe	8.756	10.970	9.403	16.641	17.218	10.851	6.221	€/a

Verbrauchsdaten in der letzten Abrechnungsperiode sind nicht immer vollständig.

Die periodische Zuordnung der Verbrauchsdaten für Heizöl, Pellets und Flüssiggas erfolgt anteilig auf Basis der Rechnungsdaten.

* Wetterstation Flughafen Frankfurt am Main, 1991-2010

Quelle: <https://energiemanagement.stadt-frankfurt.de/>

Verbrauchswerte und Kosten aus EVU-Rechnungen

Gebäude	Sportanlage Seckbacher Landstraße		Bauherrenamt	52.13	Dez	9
Straße, Nr.	Seckbacher Landstraße	0	Stadtbezirk	272	OBZ	4
Nutzung	Sportplatzanlagen (Außenanlagen)		Bauwerkzuordnung	5400		

Nettoraumfläche (beheizt)

	2014	2015	2016	2017	2018	2019	2020	
NRF (beh.)	301	301	301	301	301	301	301	m ²

Witterungskorrekturfaktoren*: (> 1: warmes Jahr, < 1: kaltes Jahr)

	2014	2015	2016	2017	2018	2019	2020
Heizung	1,21	1,06	1,02	1,03	1,15	1,08	1,15

Verbrauchswerte (spezifisch und witterungsbereinigt)

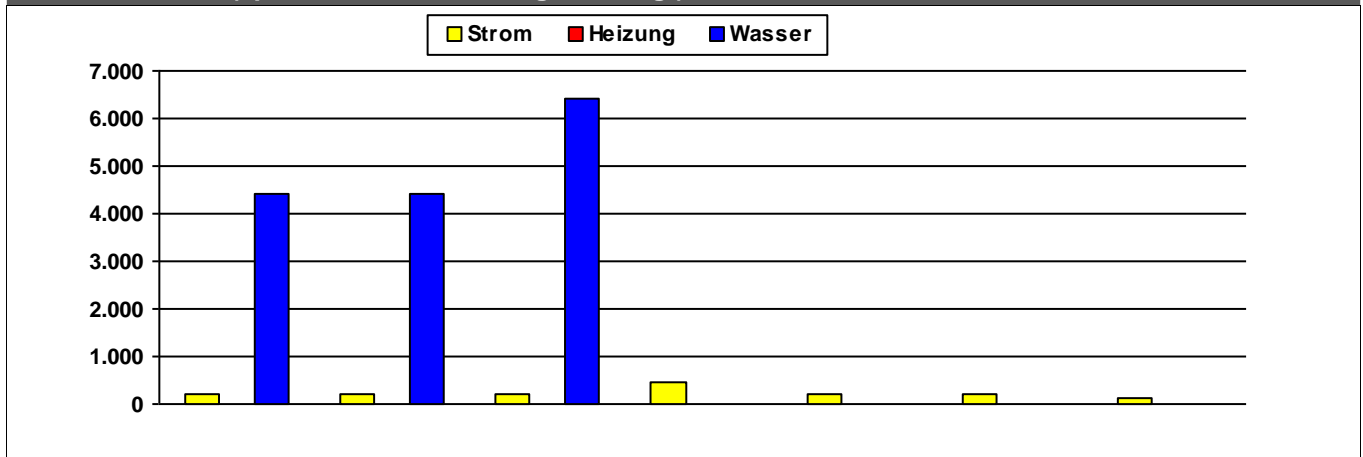

	2014	2015	2016	2017	2018	2019	2020	
Strom	215	209	215	458	221	211	138	kWh/m²a
Heizung								kWh/m²a
Wasser	4.414	4.422	6.425					l/m²a

Kosten (absolut)

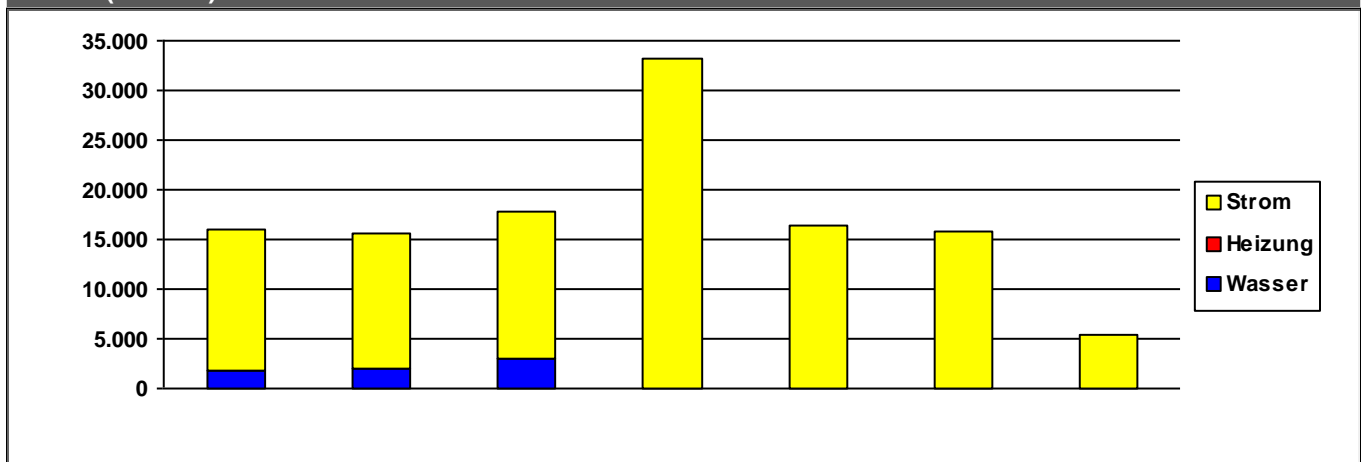

	2014	2015	2016	2017	2018	2019	2020	
Strom	14.108	13.695	14.691	33.192	16.328	15.866	5.334	€/a
Heizung	0	0	0	0	0	0	0	€/a
Wasser	1.866	1.953	3.042	0	0	0	0	€/a
Summe	15.974	15.648	17.733	33.192	16.329	15.866	5.334	€/a

Verbrauchsdaten in der letzten Abrechnungsperiode sind nicht immer vollständig.

Die periodische Zuordnung der Verbrauchsdaten für Heizöl, Pellets und Flüssiggas erfolgt anteilig auf Basis der Rechnungsdaten.

* Wetterstation Flughafen Frankfurt am Main, 1991-2010

Quelle: <https://energiemanagement.stadt-frankfurt.de/>

Verbrauchswerte und Kosten aus EVU-Rechnungen

Gebäude	Sportanlage Sindlingen		Bauherrenamt	52.13	Dez	9
Straße, Nr.	Höchster Farbenstraße	15	Stadtbezirk	601	OBZ	6
Nutzung	Sportplatzanlagen (Außenanlagen)		Bauwerkzuordnung	5400		

Nettoraumfläche (beheizt)

	2014	2015	2016	2017	2018	2019	2020	
NRF (beh.)	292	292	292	292	292	292	292	m ²

Witterungskorrekturfaktoren*: (> 1: warmes Jahr, < 1: kaltes Jahr)

	2014	2015	2016	2017	2018	2019	2020
Heizung	1,21	1,06	1,02	1,03	1,15	1,08	1,15

Verbrauchswerte (spezifisch und witterungsbereinigt)

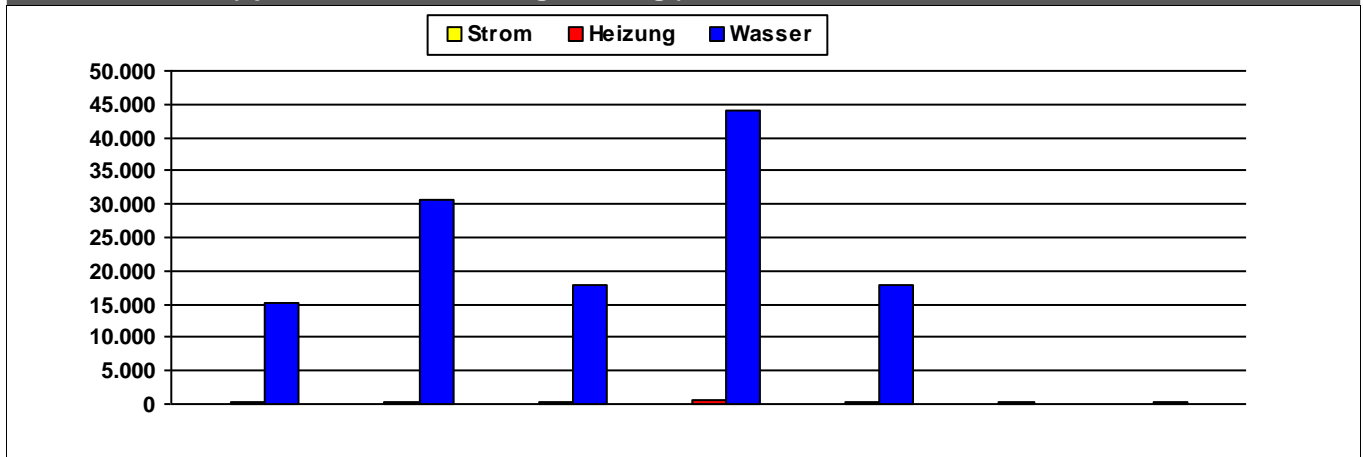

	2014	2015	2016	2017	2018	2019	2020	
Strom								kWh/m²a
Heizung	317	266	189	498	197	327	236	kWh/m²a
Wasser	15.300	30.740	17.747	44.096	17.736			l/m²a

Kosten (absolut)

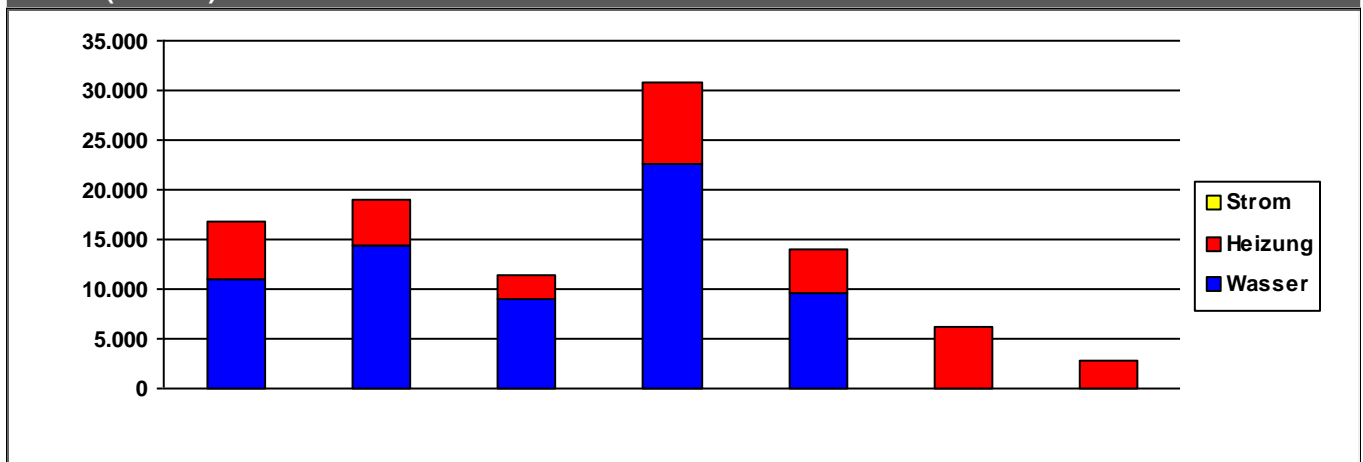

	2014	2015	2016	2017	2018	2019	2020	
Strom	0	0	0	0	0	0	0	€/a
Heizung	5.928	4.558	2.466	8.166	4.486	6.167	2.709	€/a
Wasser	10.968	14.440	8.937	22.669	9.546	0	0	€/a
Summe	16.896	18.998	11.402	30.835	14.032	6.167	2.709	€/a

Verbrauchsdaten in der letzten Abrechnungsperiode sind nicht immer vollständig.

Die periodische Zuordnung der Verbrauchsdaten für Heizöl, Pellets und Flüssiggas erfolgt anteilig auf Basis der Rechnungsdaten.

* Wetterstation Flughafen Frankfurt am Main, 1991-2010

Quelle: <https://energiemanagement.stadt-frankfurt.de/>

Verbrauchswerte und Kosten aus EVU-Rechnungen

Gebäude	Sportanlage Sossenheim		Bauherrenamt	52.13	Dez	9
Straße, Nr.	Westerbachstraße	274	Stadtbezirk	632	OBZ	6
Nutzung	Sportplatzanlagen (Außenanlagen)		Bauwerkzuordnung	5400		

Nettoraumfläche (beheizt)

	2014	2015	2016	2017	2018	2019	2020	
NRF (beh.)	0	0	0	0	0	0	0	m ²

Witterungskorrekturfaktoren*: (> 1: warmes Jahr, < 1: kaltes Jahr)

	2014	2015	2016	2017	2018	2019	2020
Heizung	1,21	1,06	1,02	1,03	1,15	1,08	1,15

Verbrauchswerte (spezifisch und witterungsbereinigt)

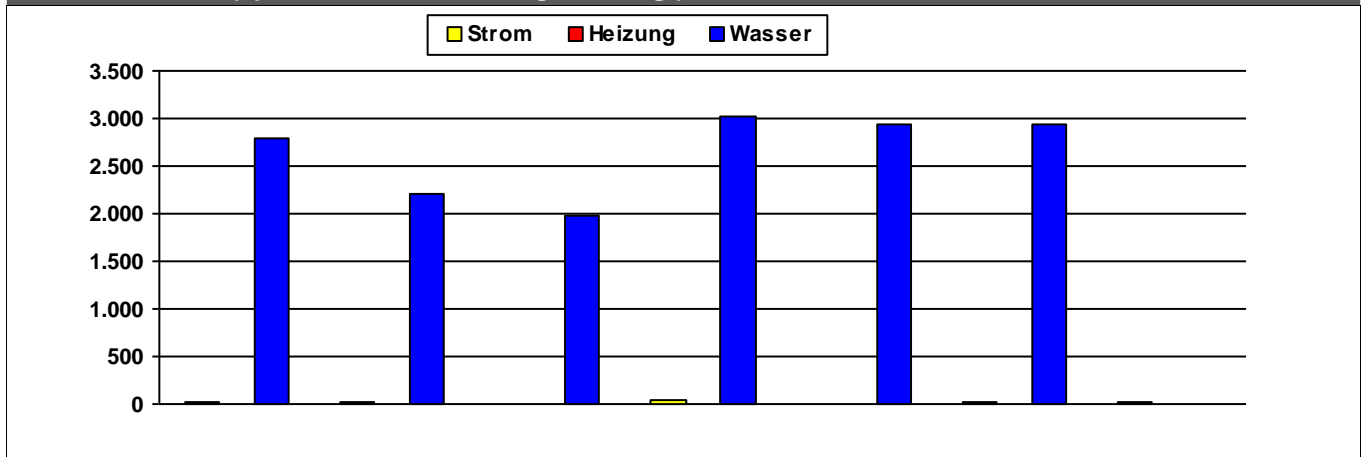

	2014	2015	2016	2017	2018	2019	2020	
Strom	16	13	10	35	10	11	11	MWh
Heizung								MWh
Wasser	2.798	2.213	1.981	3.014	2.939	2.939		m ³

Kosten (absolut)

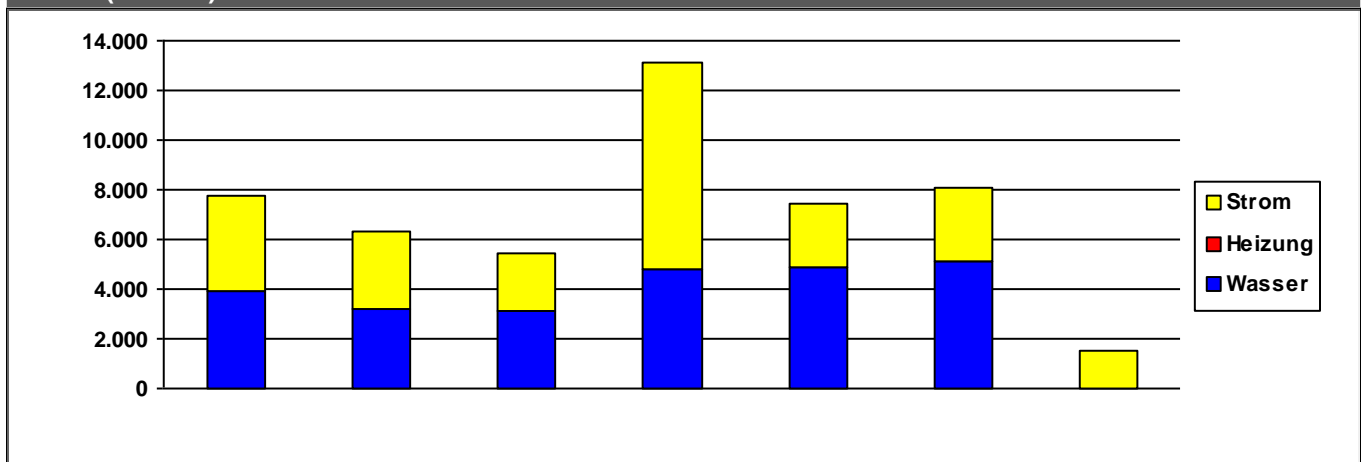

	2014	2015	2016	2017	2018	2019	2020	
Strom	3.836	3.113	2.387	8.323	2.561	2.960	1.514	€/a
Heizung	0	0	0	0	0	0	0	€/a
Wasser	3.907	3.233	3.087	4.827	4.891	5.103	0	€/a
Summe	7.743	6.346	5.474	13.149	7.452	8.062	1.514	€/a

Verbrauchsdaten in der letzten Abrechnungsperiode sind nicht immer vollständig.

Die periodische Zuordnung der Verbrauchsdaten für Heizöl, Pellets und Flüssiggas erfolgt anteilig auf Basis der Rechnungsdaten.

* Wetterstation Flughafen Frankfurt am Main, 1991-2010

Quelle: <https://energiemanagement.stadt-frankfurt.de/>

Verbrauchswerte und Kosten aus EVU-Rechnungen

Gebäude	Sporthalle Riederwald		Bauherrenamt	52.13	Dez	9
Straße, Nr.	Schäfflestraße	20	Stadtbezirk	262	OBZ	11
Nutzung	Turn- und Sporthallen		Bauwerkzuordnung	5110		

Nettoraumfläche (beheizt)

	2014	2015	2016	2017	2018	2019	2020	
NRF (beh.)	840	840	840	840	840	840	840	m ²

Witterungskorrekturfaktoren*: (> 1: warmes Jahr, < 1: kaltes Jahr)

	2014	2015	2016	2017	2018	2019	2020
Heizung	1,21	1,06	1,02	1,03	1,15	1,08	1,15

Verbrauchswerte (spezifisch und witterungsbereinigt)

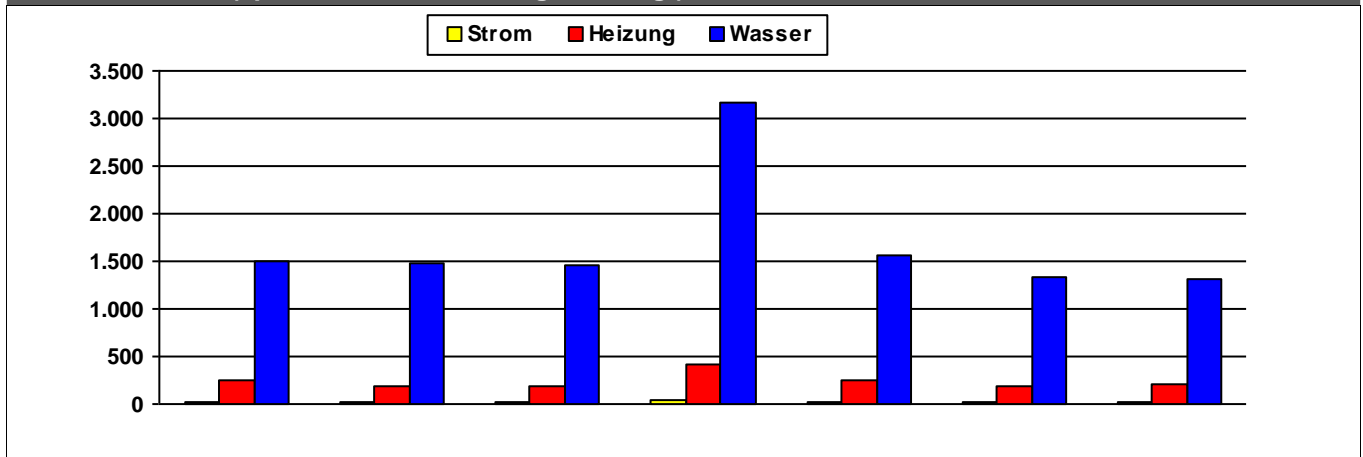

	2014	2015	2016	2017	2018	2019	2020	
Strom	17	15	20	33	15	12	11	kWh/m²a
Heizung	257	192	186	420	253	184	217	kWh/m²a
Wasser	1.498	1.480	1.460	3.167	1.570	1.325	1.317	l/m²a

Kosten (absolut)

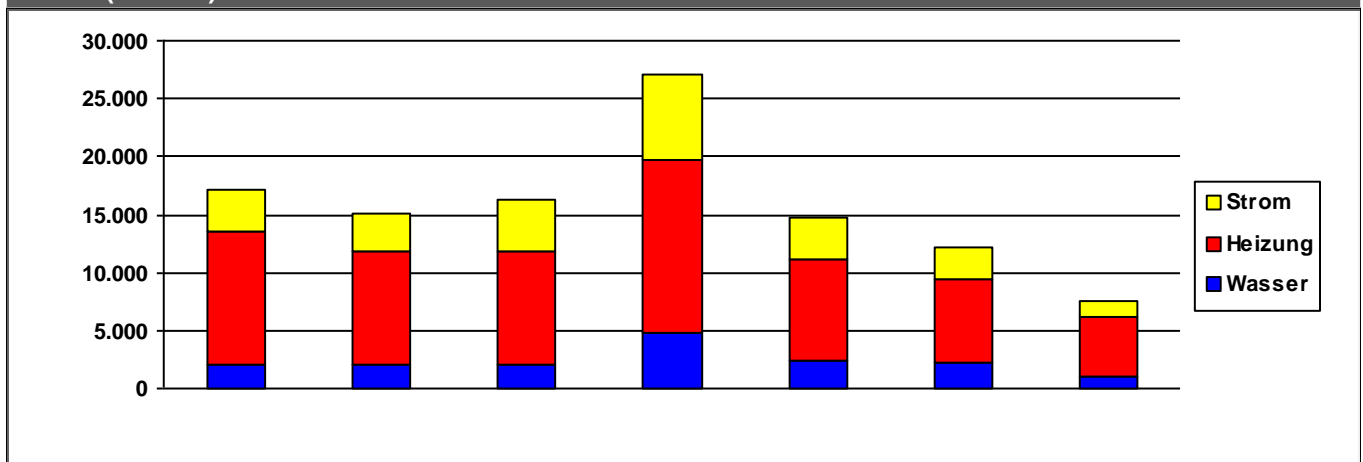

	2014	2015	2016	2017	2018	2019	2020	
Strom	3.579	3.214	4.401	7.486	3.563	2.765	1.457	€/a
Heizung	11.496	9.785	9.681	14.912	8.760	7.196	4.999	€/a
Wasser	2.048	2.022	2.135	4.723	2.452	2.160	1.099	€/a
Summe	17.123	15.021	16.217	27.121	14.775	12.121	7.555	€/a

Verbrauchsdaten in der letzten Abrechnungsperiode sind nicht immer vollständig.

Die periodische Zuordnung der Verbrauchsdaten für Heizöl, Pellets und Flüssiggas erfolgt anteilig auf Basis der Rechnungsdaten.

* Wetterstation Flughafen Frankfurt am Main, 1991-2010

Quelle: <https://energiemanagement.stadt-frankfurt.de/>