

## Verbrauchswerte und Kosten aus EVU-Rechnungen

<b>Gebäude</b>	alte Teilbereichswache 20		<b>Bauherrenamt</b>	93G	<b>Dez</b>	9
<b>Straße, Nr.</b>	Schwälmer Straße	26	<b>Stadtbezirk</b>	350	<b>OBZ</b>	2
<b>Nutzung</b>	Feuerwachen		<b>Bauwerkzuordnung</b>	7761		

### Nettoraumfläche (beheizt)

	2014	2015	2016	2017	2018	2019	2020	
<b>NRF (beh.)</b>	2.574	2.574	2.574	2.574	2.574	2.574	2.574	m <sup>2</sup>

### Witterungskorrekturfaktoren\*: (> 1: warmes Jahr, < 1: kaltes Jahr)

	2014	2015	2016	2017	2018	2019	2020
<b>Heizung</b>	1,21	1,06	1,02	1,03	1,15	1,08	1,15

### Verbrauchswerte (spezifisch und witterungsbereinigt)

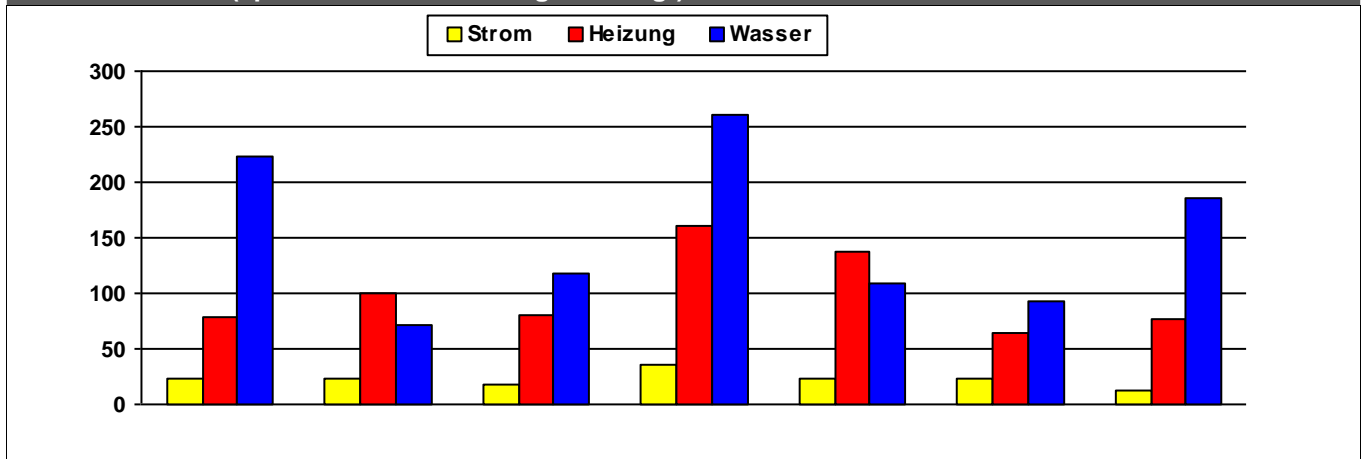

	2014	2015	2016	2017	2018	2019	2020	
<b>Strom</b>	23	23	17	35	23	23	13	kWh/m²a
<b>Heizung</b>	79	100	81	161	137	64	77	kWh/m²a
<b>Wasser</b>	223	72	118	260	110	93	186	l/m²a

### Kosten (absolut)

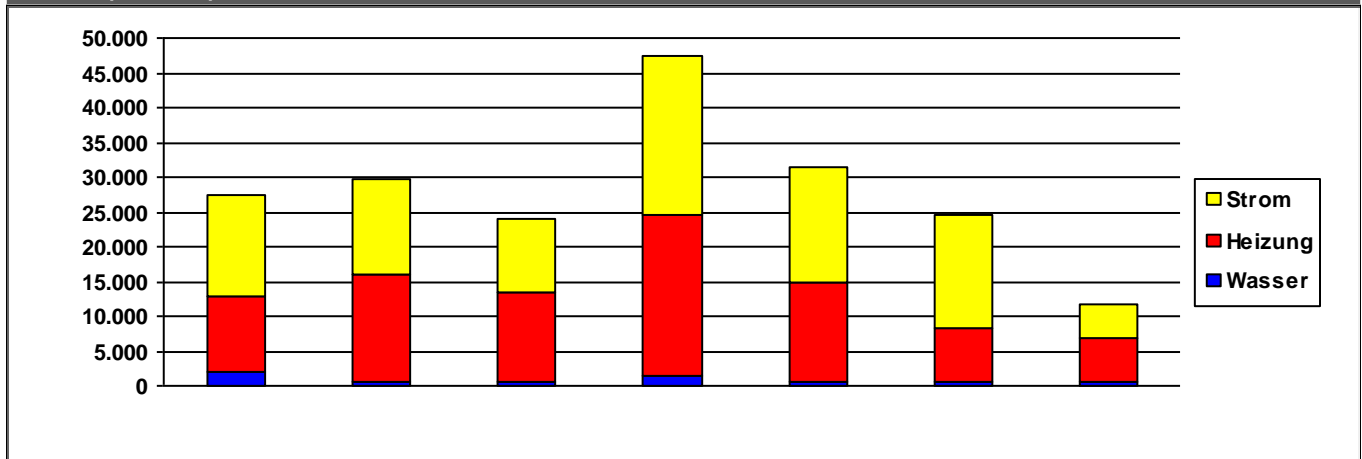

	2014	2015	2016	2017	2018	2019	2020	
<b>Strom</b>	14.646	13.678	10.630	22.988	16.455	16.242	4.845	€/a
<b>Heizung</b>	10.815	15.391	12.786	23.186	14.369	7.868	6.159	€/a
<b>Wasser</b>	1.911	604	602	1.323	594	541	601	€/a
<b>Summe</b>	27.371	29.673	24.018	47.498	31.417	24.651	11.606	€/a

Verbrauchsdaten in der letzten Abrechnungsperiode sind nicht immer vollständig.

Die periodische Zuordnung der Verbrauchsdaten für Heizöl, Pellets und Flüssiggas erfolgt anteilig auf Basis der Rechnungsdaten.

\* Wetterstation Flughafen Frankfurt am Main, 1991-2010

Quelle: <https://energiemanagement.stadt-frankfurt.de/>

## Verbrauchswerte und Kosten aus EVU-Rechnungen

<b>Gebäude</b>	alte Teilbereichswache 21			<b>Bauherrenamt</b>	93G	<b>Dez</b>	9
<b>Straße, Nr.</b>	Tituscorso	9		<b>Stadtbezirk</b>	432	<b>OBZ</b>	8
<b>Nutzung</b>	Feuerwachen			<b>Bauwerkzuordnung</b>	7761		

### Nettoraumfläche (beheizt)

	2014	2015	2016	2017	2018	2019	2020	
<b>NRF (beh.)</b>	6.215	6.215	6.215	6.215	6.215	6.215	6.215	m <sup>2</sup>

### Witterungskorrekturfaktoren\*: (> 1: warmes Jahr, < 1: kaltes Jahr)

	2014	2015	2016	2017	2018	2019	2020
<b>Heizung</b>	1,21	1,06	1,02	1,03	1,15	1,08	1,15

### Verbrauchswerte (spezifisch und witterungsbereinigt)

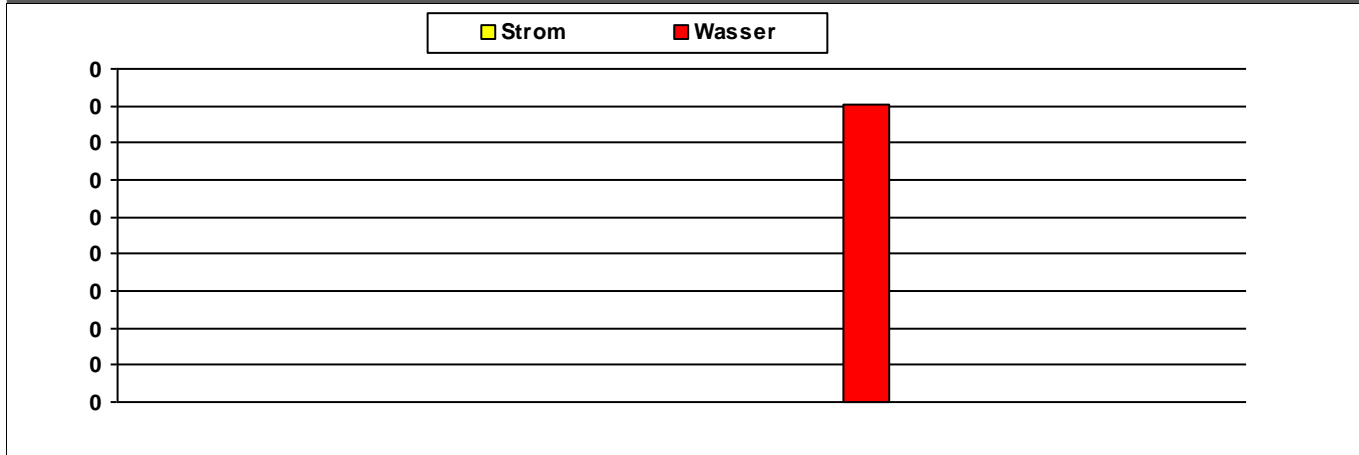

	2014	2015	2016	2017	2018	2019	2020	
<b>Strom</b>								kWh/m <sup>2</sup> a
<b>Wasser</b>								l/m <sup>2</sup> a

### Kosten (absolut)

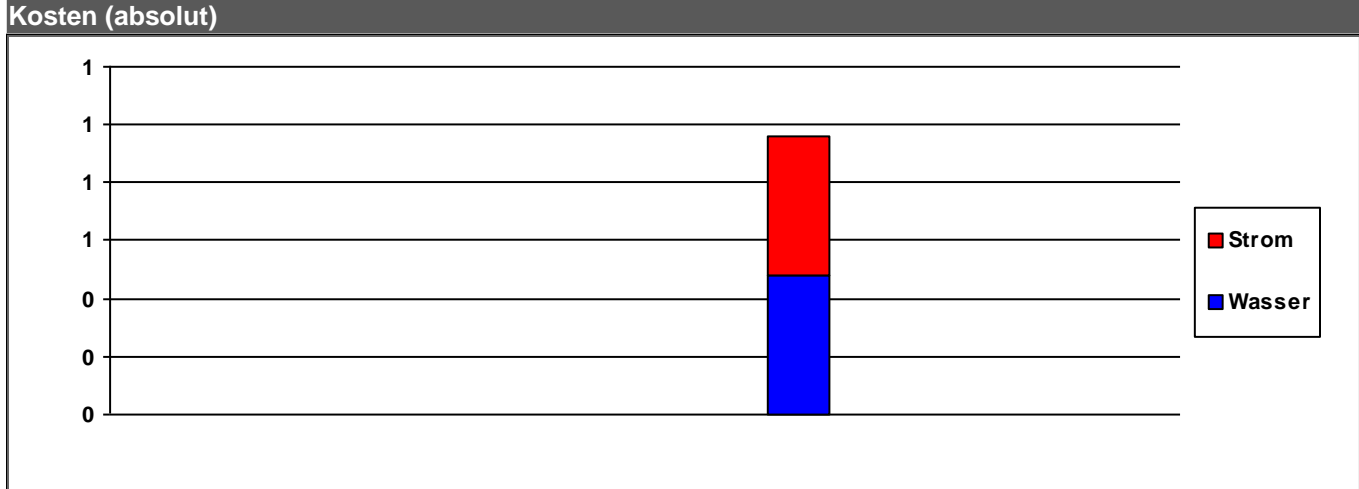

	2014	2015	2016	2017	2018	2019	2020	
<b>Strom</b>	0	0	0	0	0	0	0	€/a
<b>Wasser</b>	0	0	0	0	0	0	0	€/a
<b>Summe</b>	0	0	0	0	1	0	0	€/a

Verbrauchsdaten in der letzten Abrechnungsperiode sind nicht immer vollständig.  
 Die periodische Zuordnung der Verbrauchsdaten für Heizöl, Pellets und Flüssiggas erfolgt anteilig auf Basis der Rechnungsdaten.  
 \* Wetterstation Flughafen Frankfurt am Main, 1991-2010  
 Quelle: <https://energiemanagement.stadt-frankfurt.de/>

## Verbrauchswerte und Kosten aus EVU-Rechnungen

<b>Gebäude</b>	<b>Außenstelle Löschboot</b>		<b>Bauherrenamt</b>	<b>93G</b>	<b>Dez</b>	<b>9</b>
<b>Straße, Nr.</b>	<b>Franziusstraße</b>	<b>0</b>	<b>Stadtbezirk</b>	<b>261</b>	<b>OBZ</b>	<b>4</b>
<b>Nutzung</b>	<b>Feuerwehren</b>		<b>Bauwerkzuordnung</b>			<b>7760</b>

### Nettoraumfläche (beheizt)

--	--	--	--	--	--	--

### Witterungskorrekturfaktoren\*: (> 1: warmes Jahr, < 1: kaltes Jahr)

	2014	2015	2016	2017	2018	2019	2020
<b>Heizung</b>	<b>1,21</b>	<b>1,06</b>	<b>1,02</b>	<b>1,03</b>	<b>1,15</b>	<b>1,08</b>	<b>1,15</b>

### Verbrauchswerte (spezifisch und witterungsbereinigt)

--	--	--	--	--	--	--

--	--	--	--	--	--	--

### Kosten (absolut)

--	--	--	--	--	--	--

--	--	--	--	--	--	--

Verbrauchsdaten in der letzten Abrechnungsperiode sind nicht immer vollständig.  
Die periodische Zuordnung der Verbrauchsdaten für Heizöl, Pellets und Flüssiggas erfolgt anteilig auf Basis der Rechnungsdaten.  
\* Wetterstation Flughafen Frankfurt am Main, 1991-2010  
Quelle: <https://energiemanagement.stadt-frankfurt.de/>

## Verbrauchswerte und Kosten aus EVU-Rechnungen

<b>Gebäude</b>	Bürogebäude		<b>Bauherrenamt</b>	93G	<b>Dez</b>	9
<b>Straße, Nr.</b>	Nibelungenplatz	3	<b>Stadtbezirk</b>	212	<b>OBZ</b>	3
<b>Nutzung</b>	Verwaltungsgebäude mit normaler technischer Ausstattung		<b>Bauwerkzuordnung</b>	1310		

### Nettoraumfläche (beheizt)

	2014	2015	2016	2017	2018	2019	2020	
<b>NRF (beh.)</b>	0	0	0	0	0	0	0	m <sup>2</sup>

### Witterungskorrekturfaktoren\*: (> 1: warmes Jahr, < 1: kaltes Jahr)

	2014	2015	2016	2017	2018	2019	2020
<b>Heizung</b>	1,21	1,06	1,02	1,03	1,15	1,08	1,15

### Verbrauchswerte (spezifisch und witterungsbereinigt)

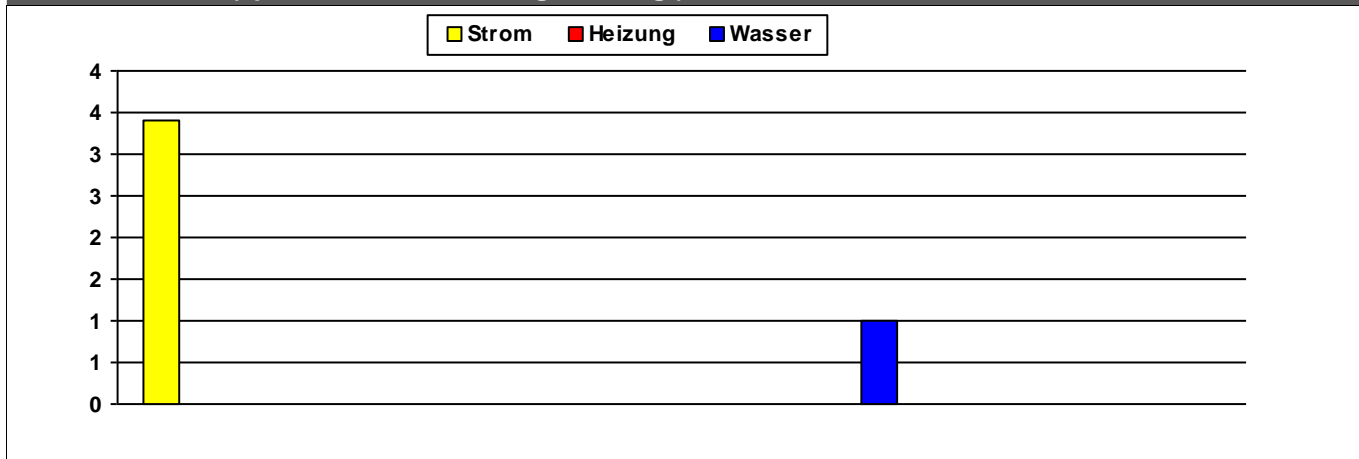

	2014	2015	2016	2017	2018	2019	2020	
<b>Strom</b>	3							MWh
<b>Heizung</b>								MWh
<b>Wasser</b>					1			m <sup>3</sup>

### Kosten (absolut)

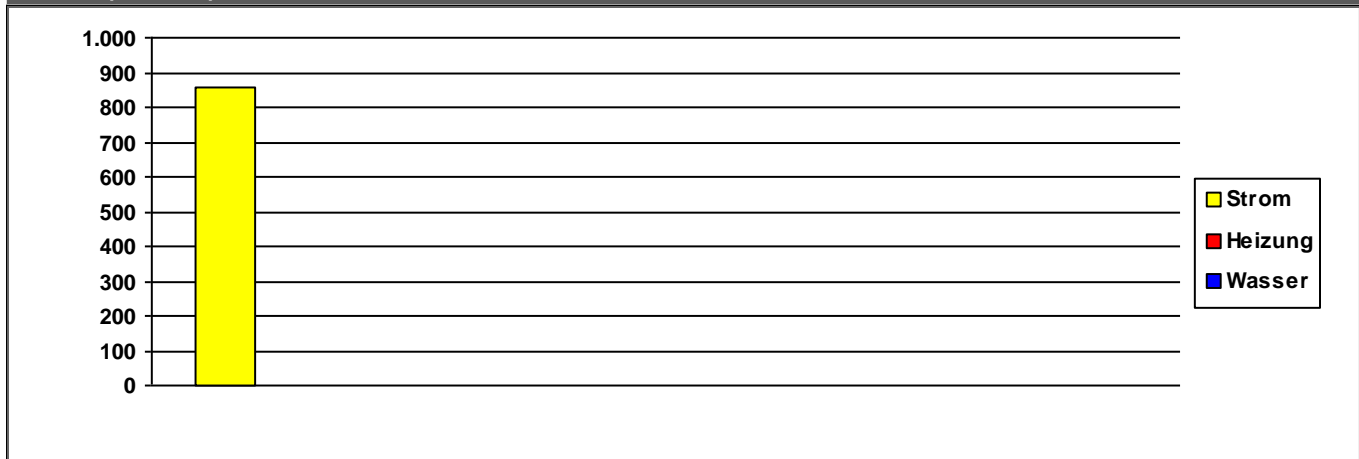

	2014	2015	2016	2017	2018	2019	2020	
<b>Strom</b>	859	0	0	0	0	0	0	€/a
<b>Heizung</b>	0	0	0	0	0	0	0	€/a
<b>Wasser</b>	0	0	0	0	0	0	0	€/a
<b>Summe</b>	859	0	0	0	1	0	0	€/a

Verbrauchsdaten in der letzten Abrechnungsperiode sind nicht immer vollständig.

Die periodische Zuordnung der Verbrauchsdaten für Heizöl, Pellets und Flüssiggas erfolgt anteilig auf Basis der Rechnungsdaten.

\* Wetterstation Flughafen Frankfurt am Main, 1991-2010

Quelle: <https://energiemanagement.stadt-frankfurt.de/>

## Verbrauchswerte und Kosten aus EVU-Rechnungen

<b>Gebäude</b>	Feuer- und Rettungswache 1		<b>Bauherrenamt</b>	93G	<b>Dez</b>	9
<b>Straße, Nr.</b>	Feuerwehrstraße	1	<b>Stadtbezirk</b>	461	<b>OBZ</b>	10
<b>Nutzung</b>	Feuerwehren		<b>Bauwerkzuordnung</b>	7760		

### Nettoraumfläche (beheizt)

--	--	--	--	--	--	--

### Witterungskorrekturfaktoren\*: (> 1: warmes Jahr, < 1: kaltes Jahr)

	2014	2015	2016	2017	2018	2019	2020
<b>Heizung</b>	1,21	1,06	1,02	1,03	1,15	1,08	1,15

### Verbrauchswerte (spezifisch und witterungsbereinigt)

--	--	--	--	--	--	--

--	--	--	--	--	--	--

### Kosten (absolut)

--	--	--	--	--	--	--

--	--	--	--	--	--	--

Verbrauchsdaten in der letzten Abrechnungsperiode sind nicht immer vollständig.  
Die periodische Zuordnung der Verbrauchsdaten für Heizöl, Pellets und Flüssiggas erfolgt anteilig auf Basis der Rechnungsdaten.  
\* Wetterstation Flughafen Frankfurt am Main, 1991-2010  
Quelle: <https://energiemanagement.stadt-frankfurt.de/>

## Verbrauchswerte und Kosten aus EVU-Rechnungen

<b>Gebäude</b>	Feuer- und Rettungswache 2		<b>Bauherrenamt</b>	93G	Dez	9
<b>Straße, Nr.</b>	Heinrichstraße	8	<b>Stadtbezirk</b>	161	OBZ	1
<b>Nutzung</b>	Feuerwehren		<b>Bauwerkzuordnung</b>	7760		

### Nettoraumfläche (beheizt)

	2014	2015	2016	2017	2018	2019	2020	
<b>NRF (beh.)</b>	3.488	3.488	3.488	3.488	3.488	3.488	3.488	m <sup>2</sup>

### Witterungskorrekturfaktoren\*: (> 1: warmes Jahr, < 1: kaltes Jahr)

	2014	2015	2016	2017	2018	2019	2020
<b>Heizung</b>	1,21	1,06	1,02	1,03	1,15	1,08	1,15

### Verbrauchswerte (spezifisch und witterungsbereinigt)

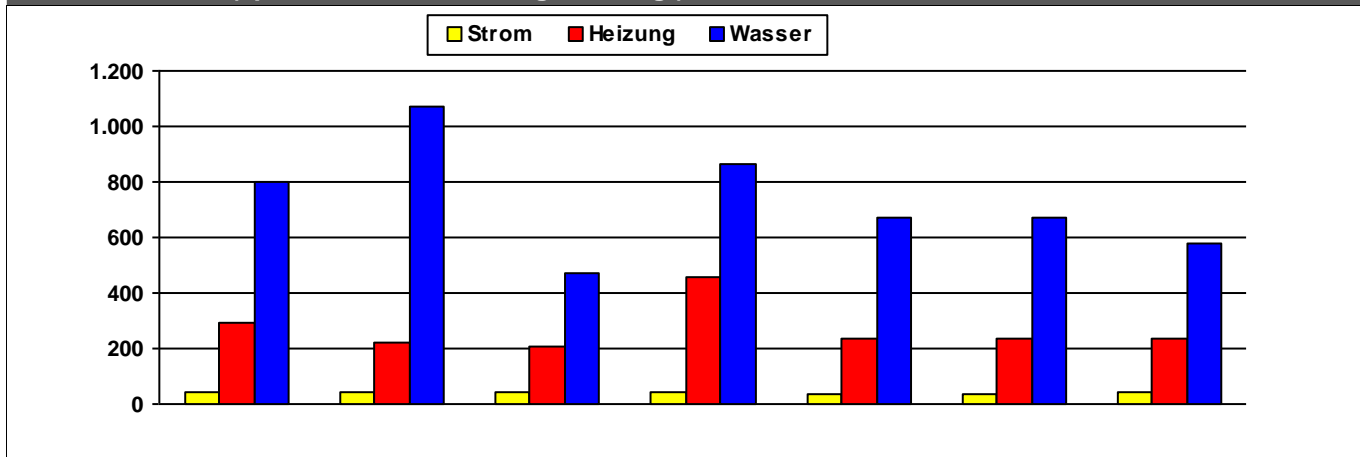

	2014	2015	2016	2017	2018	2019	2020	
<b>Strom</b>	43	44	41	44	39	39	40	kWh/m²a
<b>Heizung</b>	290	222	208	457	235	236	234	kWh/m²a
<b>Wasser</b>	801	1.074	475	868	671	672	582	l/m²a

### Kosten (absolut)

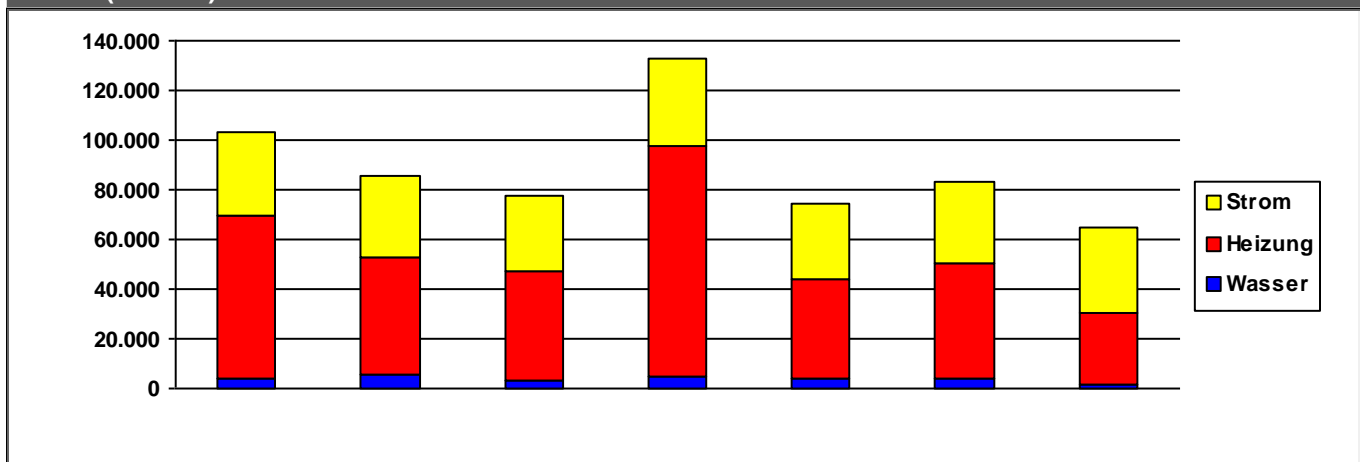

	2014	2015	2016	2017	2018	2019	2020	
<b>Strom</b>	33.594	32.625	30.171	34.996	30.859	32.623	34.929	€/a
<b>Heizung</b>	65.650	46.846	44.662	92.474	39.440	46.421	28.421	€/a
<b>Wasser</b>	4.346	5.967	2.852	5.164	4.225	3.923	1.715	€/a
<b>Summe</b>	103.590	85.439	77.685	132.633	74.524	82.967	65.066	€/a

Verbrauchsdaten in der letzten Abrechnungsperiode sind nicht immer vollständig.

Die periodische Zuordnung der Verbrauchsdaten für Heizöl, Pellets und Flüssiggas erfolgt anteilig auf Basis der Rechnungsdaten.

\* Wetterstation Flughafen Frankfurt am Main, 1991-2010

Quelle: <https://energiemanagement.stadt-frankfurt.de/>

## Verbrauchswerte und Kosten aus EVU-Rechnungen

<b>Gebäude</b>	Feuer- und Rettungswache 3 und Freiwillige Feuerwehr Nie		<b>Bauherrenamt</b>	93G	<b>Dez</b>	9
<b>Straße, Nr.</b>	Nieder Kirchweg 26		<b>Stadtbezirk</b>	561	<b>OBZ</b>	6
<b>Nutzung</b>	Feuerwehren		<b>Bauwerkzuordnung</b>	7760		

### Nettoraumfläche (beheizt)

	2014	2015	2016	2017	2018	2019	2020	
<b>NRF (beh.)</b>	5.147	5.147	5.147	5.147	5.147	5.147	5.147	m <sup>2</sup>

### Witterungskorrekturfaktoren\*: (> 1: warmes Jahr, < 1: kaltes Jahr)

	2014	2015	2016	2017	2018	2019	2020
<b>Heizung</b>	1,21	1,06	1,02	1,03	1,15	1,08	1,15

### Verbrauchswerte (spezifisch und witterungsbereinigt)

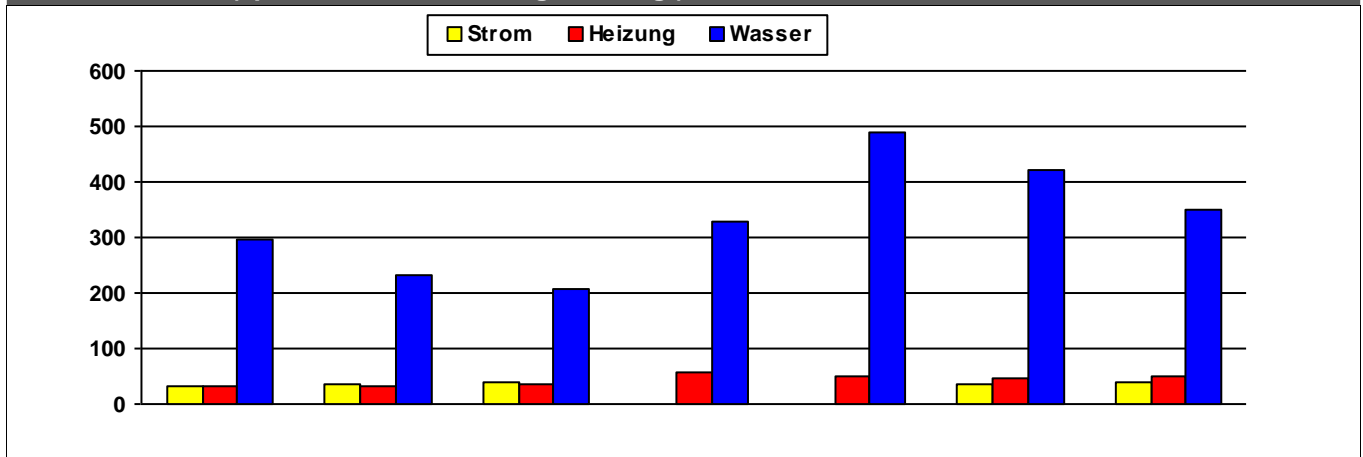

	2014	2015	2016	2017	2018	2019	2020	
<b>Strom</b>	33	35	38	0	0	37	41	kWh/m²a
<b>Heizung</b>	31	32	35	55	52	47	49	kWh/m²a
<b>Wasser</b>	296	231	208	328	488	423	351	l/m²a

### Kosten (absolut)

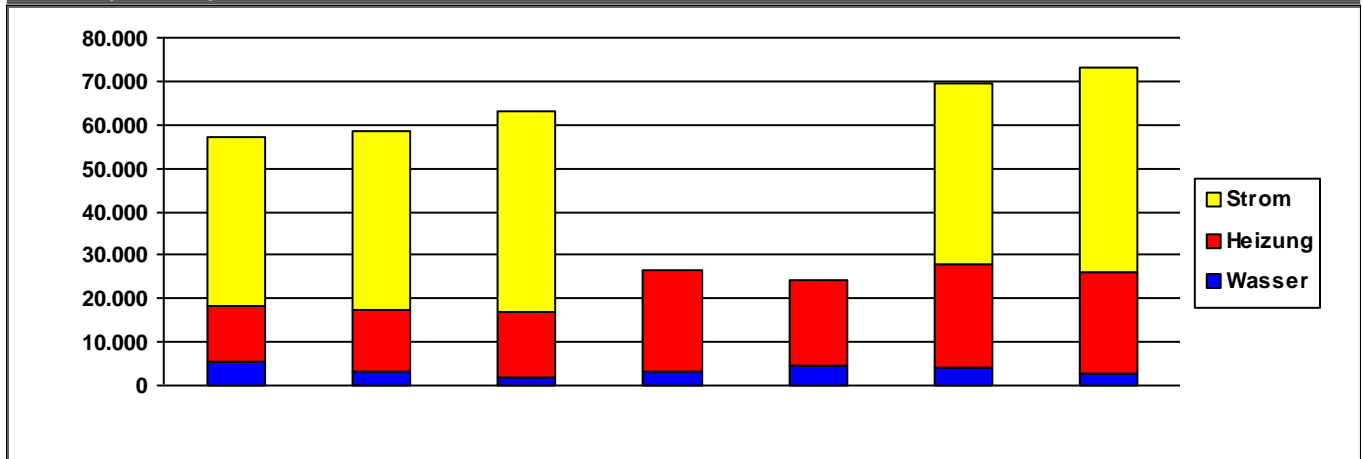

	2014	2015	2016	2017	2018	2019	2020	
<b>Strom</b>	38.867	41.024	46.546	0	0	41.726	47.260	€/a
<b>Heizung</b>	12.871	14.295	14.860	23.359	19.564	23.510	22.944	€/a
<b>Wasser</b>	5.595	3.189	1.864	3.032	4.662	4.158	2.940	€/a
<b>Summe</b>	57.333	58.508	63.269	26.391	24.226	69.394	73.143	€/a

Verbrauchsdaten in der letzten Abrechnungsperiode sind nicht immer vollständig.

Die periodische Zuordnung der Verbrauchsdaten für Heizöl, Pellets und Flüssiggas erfolgt anteilig auf Basis der Rechnungsdaten.

\* Wetterstation Flughafen Frankfurt am Main, 1991-2010

Quelle: <https://energiemanagement.stadt-frankfurt.de/>

## Verbrauchswerte und Kosten aus EVU-Rechnungen

<b>Gebäude</b>	Feuer- und Rettungswache 30		<b>Bauherrenamt</b>	93G	<b>Dez</b>	9
<b>Straße, Nr.</b>	Westerbachstraße	175	<b>Stadtbezirk</b>	632	<b>OBZ</b>	6
<b>Nutzung</b>	Feuerwachen		<b>Bauwerkzuordnung</b>	7761		

### Nettoraumfläche (beheizt)

	2014	2015	2016	2017	2018	2019	2020	
<b>NRF (beh.)</b>	2.250	2.250	2.250	2.250	2.250	2.250	2.250	m <sup>2</sup>

### Witterungskorrekturfaktoren\*: (> 1: warmes Jahr, < 1: kaltes Jahr)

	2014	2015	2016	2017	2018	2019	2020
<b>Heizung</b>	1,21	1,06	1,02	1,03	1,15	1,08	1,15

### Verbrauchswerte (spezifisch und witterungsbereinigt)

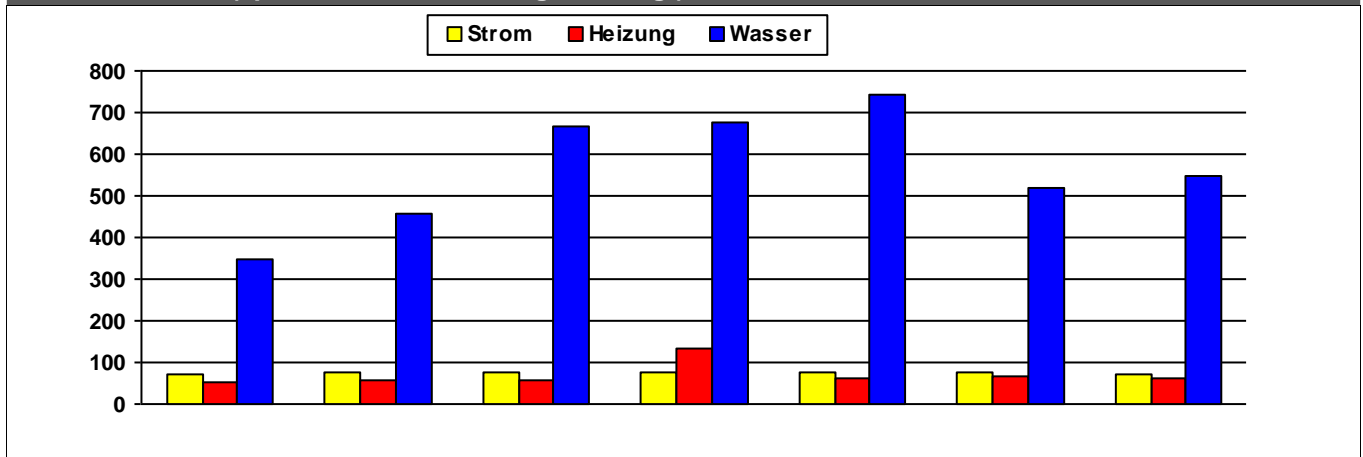

	2014	2015	2016	2017	2018	2019	2020	
<b>Strom</b>	73	76	75	74	74	75	72	kWh/m²a
<b>Heizung</b>	53	58	59	132	64	65	60	kWh/m²a
<b>Wasser</b>	347	458	665	675	745	518	549	l/m²a

### Kosten (absolut)

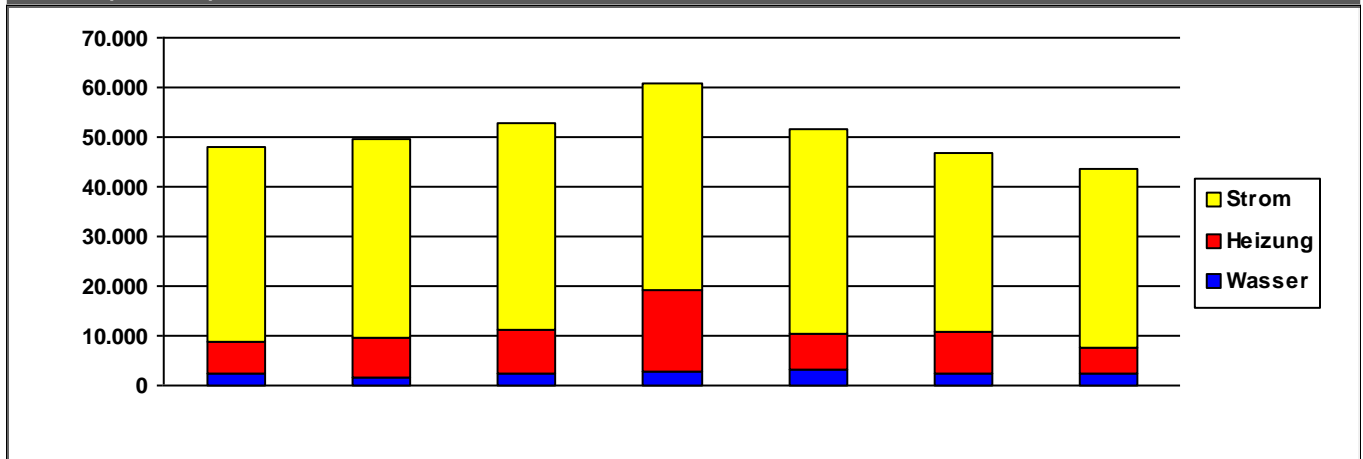

	2014	2015	2016	2017	2018	2019	2020	
<b>Strom</b>	39.166	40.150	41.621	41.739	41.333	35.943	35.864	€/a
<b>Heizung</b>	6.505	7.932	8.551	16.422	7.165	8.439	5.222	€/a
<b>Wasser</b>	2.330	1.709	2.532	2.730	3.094	2.243	2.399	€/a
<b>Summe</b>	48.002	49.792	52.704	60.891	51.591	46.625	43.485	€/a

Verbrauchsdaten in der letzten Abrechnungsperiode sind nicht immer vollständig.

Die periodische Zuordnung der Verbrauchsdaten für Heizöl, Pellets und Flüssiggas erfolgt anteilig auf Basis der Rechnungsdaten.

\* Wetterstation Flughafen Frankfurt am Main, 1991-2010

Quelle: <https://energiemanagement.stadt-frankfurt.de/>



## Verbrauchswerte und Kosten aus EVU-Rechnungen

<b>Gebäude</b>	Feuer- und Rettungswache 4		<b>Bauherrenamt</b>	93G	<b>Dez</b>	9
<b>Straße, Nr.</b>	Mörfelder Landstraße	124	<b>Stadtbezirk</b>	322	<b>OBZ</b>	5
<b>Nutzung</b>	Feuerwehren		<b>Bauwerkzuordnung</b>	7760		

### Nettoraumfläche (beheizt)

	2014	2015	2016	2017	2018	2019	2020	
<b>NRF (beh.)</b>	4.576	4.576	4.576	4.576	4.576	4.576	4.576	m <sup>2</sup>

### Witterungskorrekturfaktoren\*: (> 1: warmes Jahr, < 1: kaltes Jahr)

	2014	2015	2016	2017	2018	2019	2020
<b>Heizung</b>	1,21	1,06	1,02	1,03	1,15	1,08	1,15

### Verbrauchswerte (spezifisch und witterungsbereinigt)

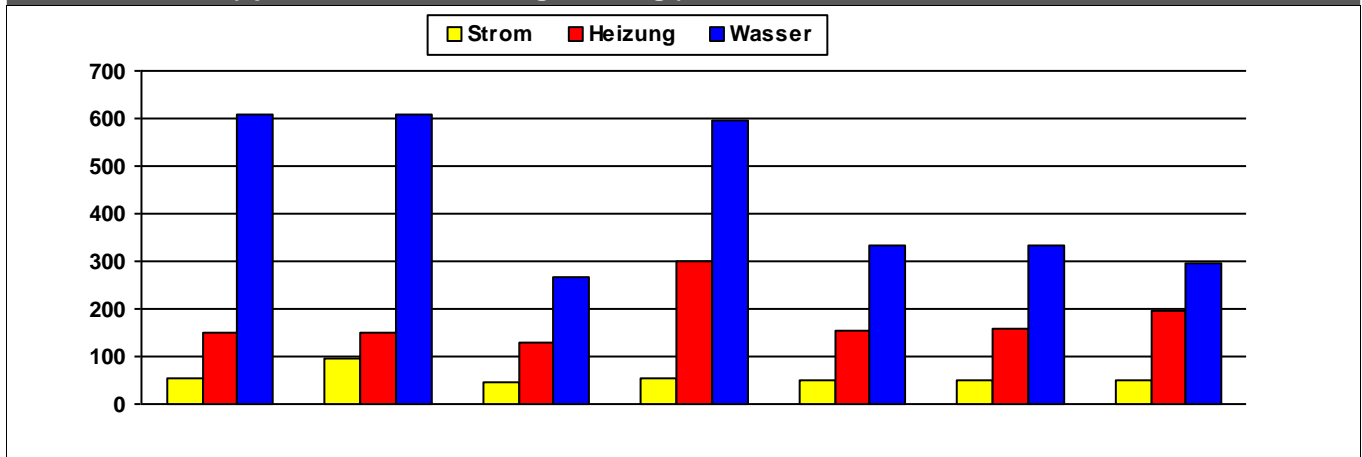

	2014	2015	2016	2017	2018	2019	2020	
<b>Strom</b>	54	95	46	52	48	48	49	kWh/m²a
<b>Heizung</b>	149	149	128	300	155	159	197	kWh/m²a
<b>Wasser</b>	610	609	268	595	335	334	295	l/m²a

### Kosten (absolut)

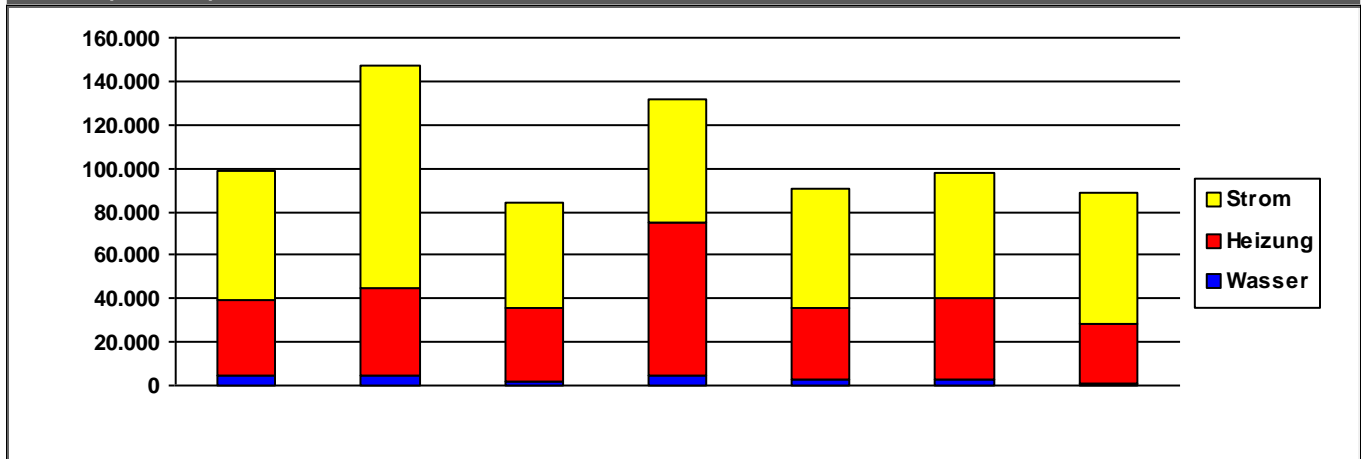

	2014	2015	2016	2017	2018	2019	2020	
<b>Strom</b>	59.663	102.504	48.680	56.893	54.672	58.042	61.085	€/a
<b>Heizung</b>	34.926	39.931	33.701	70.164	32.679	37.018	26.732	€/a
<b>Wasser</b>	4.548	4.542	2.141	4.854	2.852	2.971	1.298	€/a
<b>Summe</b>	99.138	146.977	84.522	131.911	90.204	98.032	89.115	€/a

### Kommentare

**Strom** BHKW mit 5 kW el

Verbrauchsdaten in der letzten Abrechnungsperiode sind nicht immer vollständig.

Die periodische Zuordnung der Verbrauchsdaten für Heizöl, Pellets und Flüssiggas erfolgt anteilig auf Basis der Rechnungsdaten.

\* Wetterstation Flughafen Frankfurt am Main, 1991-2010

Quelle: <https://energiemanagement.stadt-frankfurt.de/>



## Verbrauchswerte und Kosten aus EVU-Rechnungen

<b>Gebäude</b>	Feuer- und Rettungswache 41		<b>Bauherrenamt</b>	93G	Dez	9
<b>Straße, Nr.</b>	Schwanheimer Straße	140	<b>Stadtbezirk</b>	371	OBZ	5
<b>Nutzung</b>	Feuerwachen		<b>Bauwerkzuordnung</b>	7761		

### Nettoraumfläche (beheizt)

	2014	2015	2016	2017	2018	2019	2020	
<b>NRF (beh.)</b>	1.260	1.260	1.260	1.260	1.260	1.260	1.260	m <sup>2</sup>

### Witterungskorrekturfaktoren\*: (> 1: warmes Jahr, < 1: kaltes Jahr)

	2014	2015	2016	2017	2018	2019	2020
<b>Heizung</b>	1,21	1,06	1,02	1,03	1,15	1,08	1,15

### Verbrauchswerte (spezifisch und witterungsbereinigt)

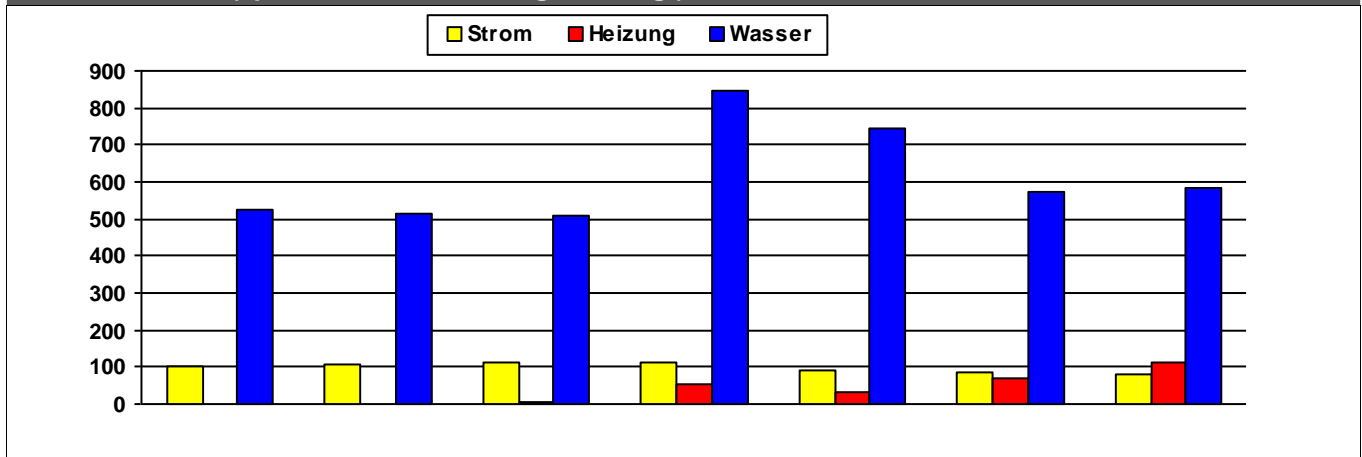

	2014	2015	2016	2017	2018	2019	2020	
<b>Strom</b>	104	105	112	115	93	86	81	kWh/m²a
<b>Heizung</b>			6	54	30	68	114	kWh/m²a
<b>Wasser</b>	524	513	508	846	746	571	581	l/m²a

### Kosten (absolut)

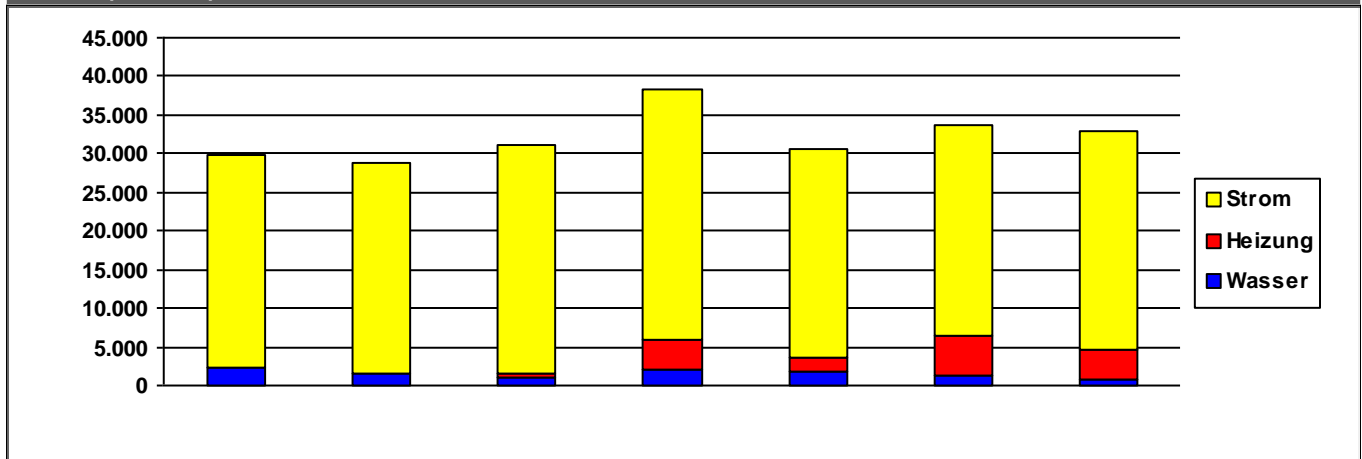

	2014	2015	2016	2017	2018	2019	2020	
<b>Strom</b>	27.548	27.353	29.475	32.535	26.815	27.221	28.212	€/a
<b>Heizung</b>	0	0	480	3.939	1.957	4.976	3.912	€/a
<b>Wasser</b>	2.215	1.480	1.128	1.930	1.763	1.413	716	€/a
<b>Summe</b>	29.763	28.833	31.082	38.404	30.535	33.611	32.841	€/a

Verbrauchsdaten in der letzten Abrechnungsperiode sind nicht immer vollständig.

Die periodische Zuordnung der Verbrauchsdaten für Heizöl, Pellets und Flüssiggas erfolgt anteilig auf Basis der Rechnungsdaten.

\* Wetterstation Flughafen Frankfurt am Main, 1991-2010

Quelle: <https://energiemanagement.stadt-frankfurt.de/>

## Verbrauchswerte und Kosten aus EVU-Rechnungen

<b>Gebäude</b>	Feuerwehrgerätehaus Unterliederbach		<b>Bauherrenamt</b>	93G	<b>Dez</b>	9
<b>Straße, Nr.</b>	Heimchenweg	8	<b>Stadtbezirk</b>		<b>OBZ</b>	
<b>Nutzung</b>	Feuerwehren		<b>Bauwerkzuordnung</b>	7760		

### Nettoraumfläche (beheizt)

--	--	--	--	--	--	--

### Witterungskorrekturfaktoren\*: (> 1: warmes Jahr, < 1: kaltes Jahr)

	2014	2015	2016	2017	2018	2019	2020
<b>Heizung</b>	1,21	1,06	1,02	1,03	1,15	1,08	1,15

### Verbrauchswerte (spezifisch und witterungsbereinigt)

--	--	--	--	--	--	--

--	--	--	--	--	--	--

### Kosten (absolut)

--	--	--	--	--	--	--

--	--	--	--	--	--	--

Verbrauchsdaten in der letzten Abrechnungsperiode sind nicht immer vollständig.  
Die periodische Zuordnung der Verbrauchsdaten für Heizöl, Pellets und Flüssiggas erfolgt anteilig auf Basis der Rechnungsdaten.  
\* Wetterstation Flughafen Frankfurt am Main, 1991-2010  
Quelle: <https://energiemanagement.stadt-frankfurt.de/>

## Verbrauchswerte und Kosten aus EVU-Rechnungen

<b>Gebäude</b>	Freiwillige Feuerwehr Berkersheim		<b>Bauherrenamt</b>	93G	<b>Dez</b>	9
<b>Straße, Nr.</b>	An der Roseneller	7	<b>Stadtbezirk</b>	500	<b>OBZ</b>	10
<b>Nutzung</b>	Feuerwehren		<b>Bauwerkzuordnung</b>	7760		

### Nettoraumfläche (beheizt)

	2014	2015	2016	2017	2018	2019	2020	
<b>NRF (beh.)</b>	0	0	0	0	0	0	0	m <sup>2</sup>

### Witterungskorrekturfaktoren\*: (> 1: warmes Jahr, < 1: kaltes Jahr)

	2014	2015	2016	2017	2018	2019	2020
<b>Heizung</b>	1,21	1,06	1,02	1,03	1,15	1,08	1,15

### Verbrauchswerte (spezifisch und witterungsbereinigt)

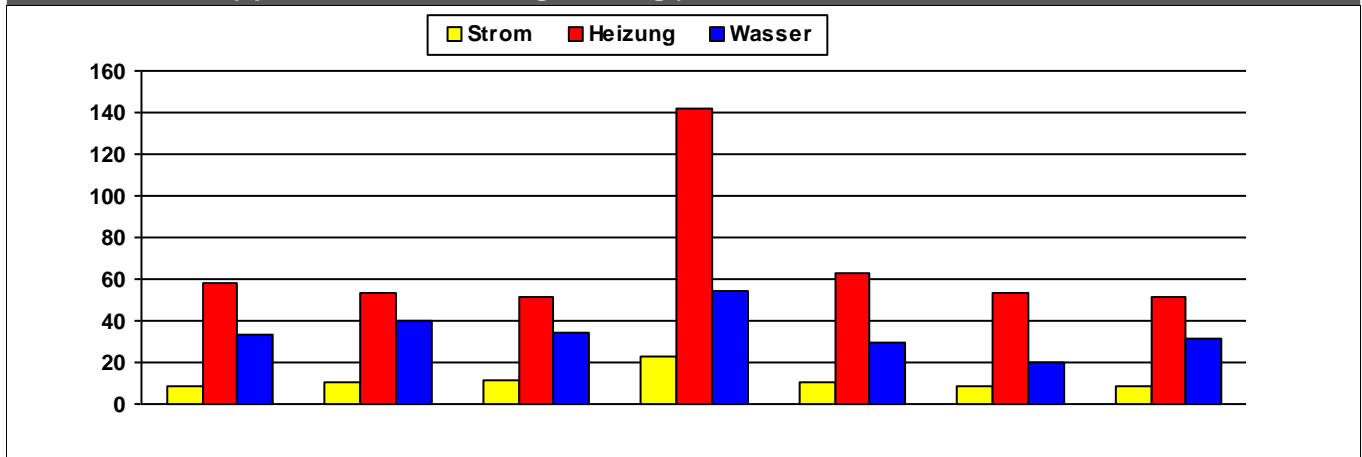

	2014	2015	2016	2017	2018	2019	2020	
<b>Strom</b>	9	11	11	23	10	9	8	MWh
<b>Heizung</b>	58	53	52	142	63	53	52	MWh
<b>Wasser</b>	33	40	34	54	30	20	31	m <sup>3</sup>

### Kosten (absolut)

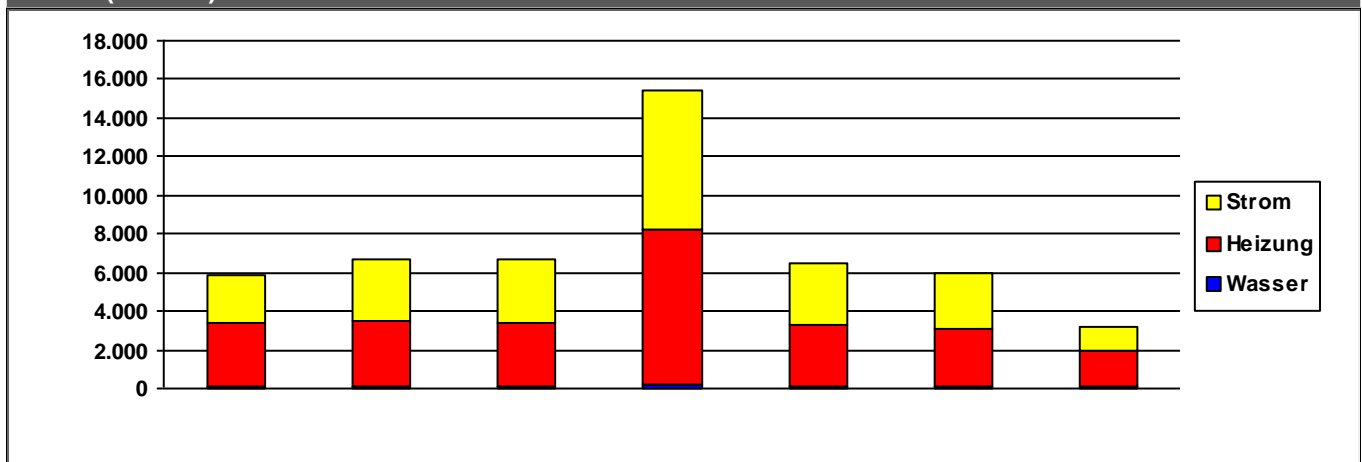

	2014	2015	2016	2017	2018	2019	2020	
<b>Strom</b>	2.515	3.162	3.285	7.265	3.126	2.894	1.245	€/a
<b>Heizung</b>	3.283	3.445	3.262	8.040	3.225	3.036	1.901	€/a
<b>Wasser</b>	87	98	95	169	94	79	52	€/a
<b>Summe</b>	5.884	6.705	6.642	15.473	6.445	6.009	3.197	€/a

Verbrauchsdaten in der letzten Abrechnungsperiode sind nicht immer vollständig.

Die periodische Zuordnung der Verbrauchsdaten für Heizöl, Pellets und Flüssiggas erfolgt anteilig auf Basis der Rechnungsdaten.

\* Wetterstation Flughafen Frankfurt am Main, 1991-2010

Quelle: <https://energiemanagement.stadt-frankfurt.de/>

## Verbrauchswerte und Kosten aus EVU-Rechnungen

<b>Gebäude</b>	Freiwillige Feuerwehr Bonames		<b>Bauherrenamt</b>	93G	Dez	9
<b>Straße, Nr.</b>	Brandhöfchen	8	<b>Stadtbezirk</b>	491	OBZ	10
<b>Nutzung</b>	Feuerwehren		<b>Bauwerkzuordnung</b>	7760		

### Nettoraumfläche (beheizt)

	2014	2015	2016	2017	2018	2019	2020	
<b>NRF (beh.)</b>	269	269	269	269	269	269	269	m <sup>2</sup>

### Witterungskorrekturfaktoren\*: (> 1: warmes Jahr, < 1: kaltes Jahr)

	2014	2015	2016	2017	2018	2019	2020
<b>Heizung</b>	1,21	1,06	1,02	1,03	1,15	1,08	1,15

### Verbrauchswerte (spezifisch und witterungsbereinigt)

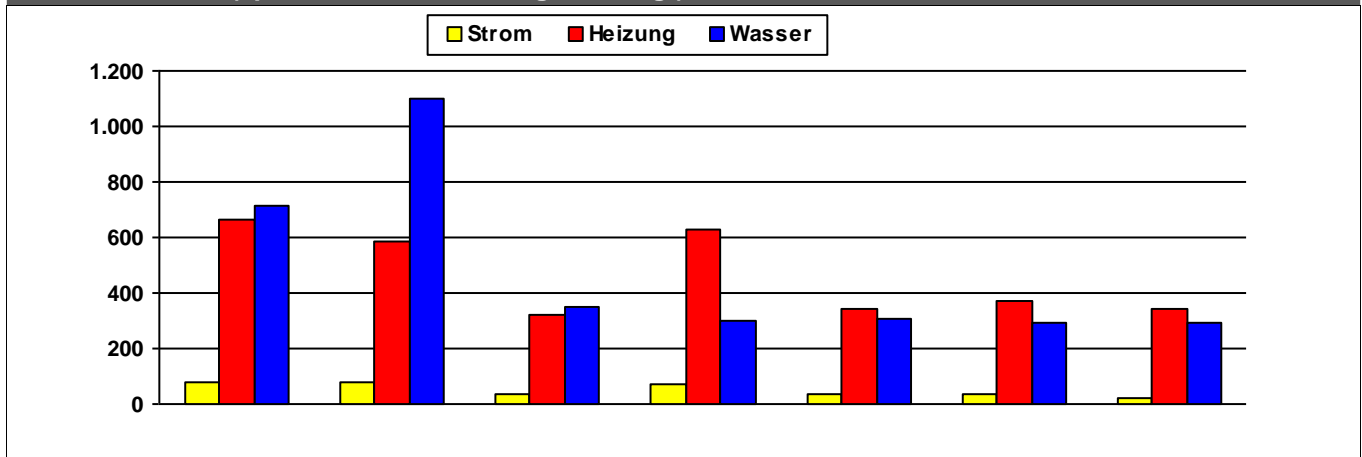

	2014	2015	2016	2017	2018	2019	2020	
<b>Strom</b>	81	77	38	74	35	37	23	kWh/m²a
<b>Heizung</b>	661	585	318	632	345	370	340	kWh/m²a
<b>Wasser</b>	717	1.097	353	300	305	296	293	l/m²a

### Kosten (absolut)

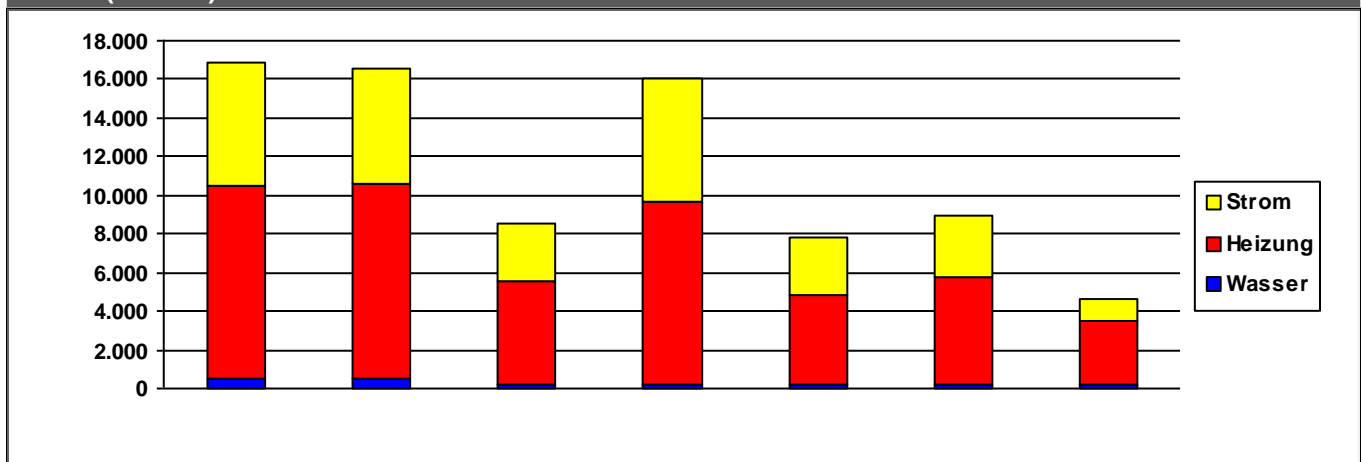

	2014	2015	2016	2017	2018	2019	2020	
<b>Strom</b>	6.413	5.982	3.002	6.283	2.949	3.185	1.173	€/a
<b>Heizung</b>	9.999	10.041	5.325	9.539	4.677	5.553	3.285	€/a
<b>Wasser</b>	474	532	196	179	188	180	164	€/a
<b>Summe</b>	16.886	16.556	8.524	16.001	7.815	8.919	4.622	€/a

Verbrauchsdaten in der letzten Abrechnungsperiode sind nicht immer vollständig.

Die periodische Zuordnung der Verbrauchsdaten für Heizöl, Pellets und Flüssiggas erfolgt anteilig auf Basis der Rechnungsdaten.

\* Wetterstation Flughafen Frankfurt am Main, 1991-2010

Quelle: <https://energiemanagement.stadt-frankfurt.de/>

## Verbrauchswerte und Kosten aus EVU-Rechnungen

<b>Gebäude</b>	Freiwillige Feuerwehr Enkheim und Kindertagesstätte Berg		<b>Bauherrenamt</b>	93G	<b>Dez</b>	9
<b>Straße, Nr.</b>	Florianweg	11	<b>Stadtbezirk</b>	680	<b>OBZ</b>	16
<b>Nutzung</b>	Feuerwehren		<b>Bauwerkzuordnung</b>	7760		

### Nettoraumfläche (beheizt)

	2014	2015	2016	2017	2018	2019	2020	
<b>NRF (beh.)</b>	1.579	1.579	1.579	1.579	1.579	1.579	1.579	m <sup>2</sup>

### Witterungskorrekturfaktoren\*: (> 1: warmes Jahr, < 1: kaltes Jahr)

	2014	2015	2016	2017	2018	2019	2020
<b>Heizung</b>	1,21	1,06	1,02	1,03	1,15	1,08	1,15

### Verbrauchswerte (spezifisch und witterungsbereinigt)

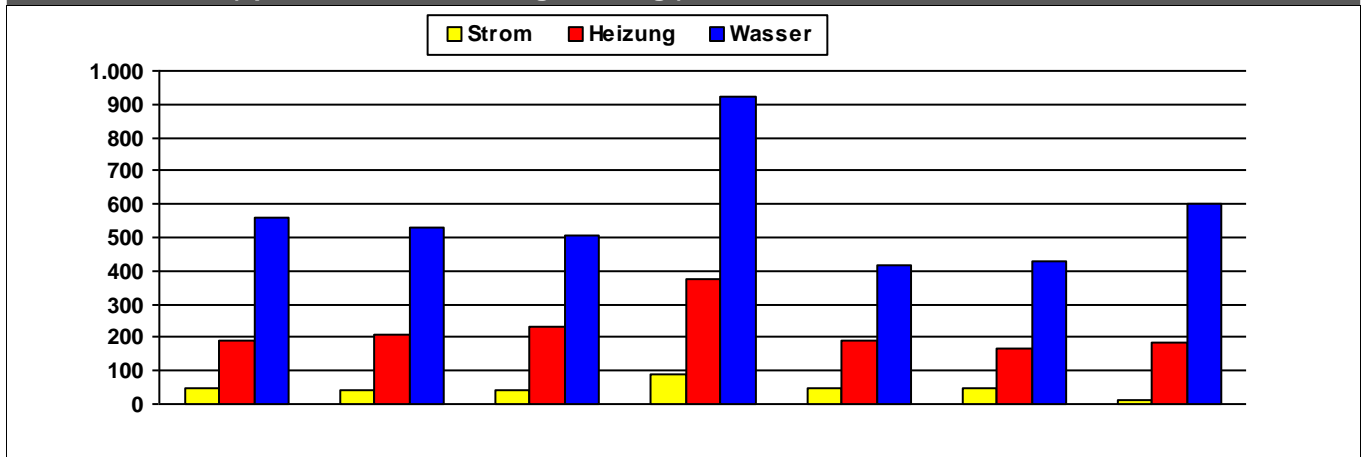

	2014	2015	2016	2017	2018	2019	2020	
<b>Strom</b>	51	44	45	87	46	46	10	kWh/m²a
<b>Heizung</b>	188	206	230	376	192	167	185	kWh/m²a
<b>Wasser</b>	560	527	505	921	419	431	600	l/m²a

### Kosten (absolut)

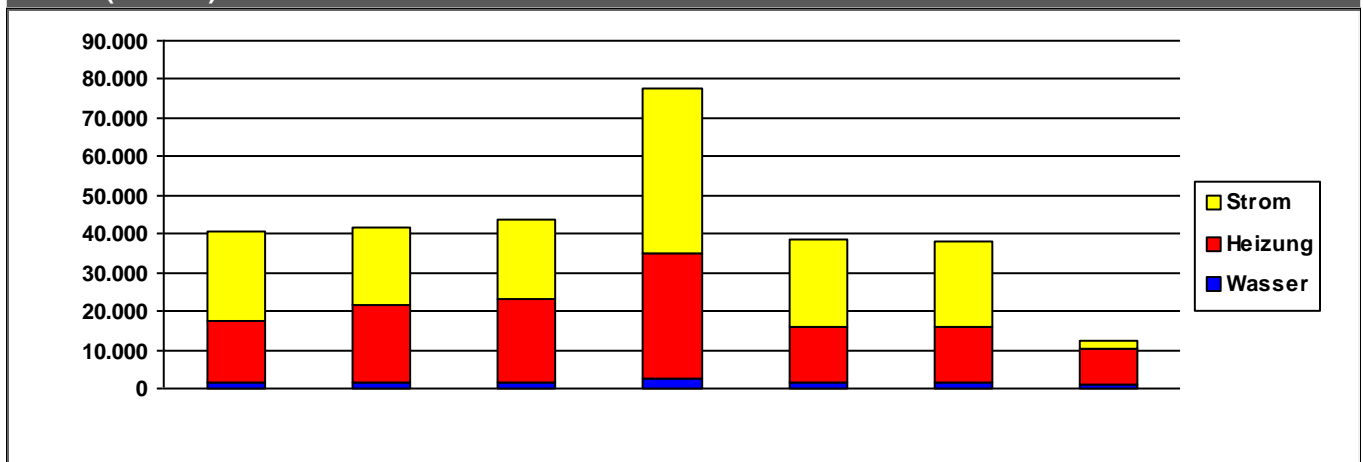

	2014	2015	2016	2017	2018	2019	2020	
<b>Strom</b>	23.005	20.198	20.516	42.726	22.204	22.227	2.260	€/a
<b>Heizung</b>	16.046	20.119	21.881	32.463	14.893	14.397	9.028	€/a
<b>Wasser</b>	1.488	1.403	1.443	2.699	1.291	1.384	1.000	€/a
<b>Summe</b>	40.539	41.720	43.840	77.888	38.387	38.008	12.289	€/a

Verbrauchsdaten in der letzten Abrechnungsperiode sind nicht immer vollständig.

Die periodische Zuordnung der Verbrauchsdaten für Heizöl, Pellets und Flüssiggas erfolgt anteilig auf Basis der Rechnungsdaten.

\* Wetterstation Flughafen Frankfurt am Main, 1991-2010

Quelle: <https://energiemanagement.stadt-frankfurt.de/>

## Verbrauchswerte und Kosten aus EVU-Rechnungen

<b>Gebäude</b>	Freiwillige Feuerwehr Eschersheim		<b>Bauherrenamt</b>	93G	<b>Dez</b>	9
<b>Straße, Nr.</b>	Enge Gasse	1	<b>Stadtbezirk</b>	451	<b>OBZ</b>	9
<b>Nutzung</b>	Feuerwehren		<b>Bauwerkzuordnung</b>	7760		

### Nettoraumfläche (beheizt)

	2014	2015	2016	2017	2018	2019	2020	
<b>NRF (beh.)</b>	0	0	0	0	0	0	0	m <sup>2</sup>

### Witterungskorrekturfaktoren\*: (> 1: warmes Jahr, < 1: kaltes Jahr)

	2014	2015	2016	2017	2018	2019	2020
<b>Heizung</b>	1,21	1,06	1,02	1,03	1,15	1,08	1,15

### Verbrauchswerte (spezifisch und witterungsbereinigt)

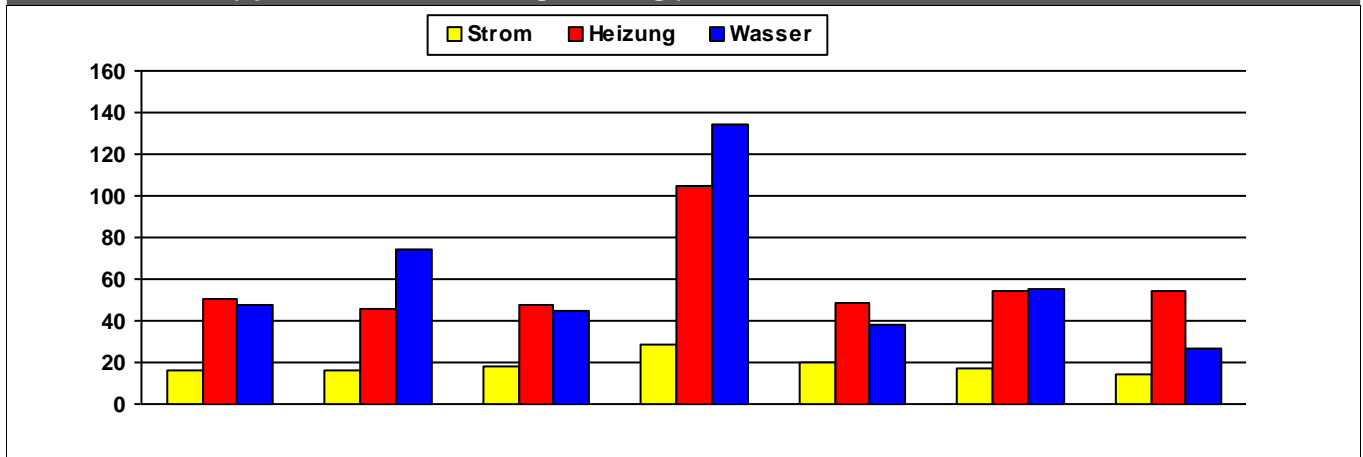

	2014	2015	2016	2017	2018	2019	2020	
<b>Strom</b>	16	16	18	29	20	17	14	MWh
<b>Heizung</b>	51	46	47	105	49	54	55	MWh
<b>Wasser</b>	48	74	45	134	38	55	27	m <sup>3</sup>

### Kosten (absolut)

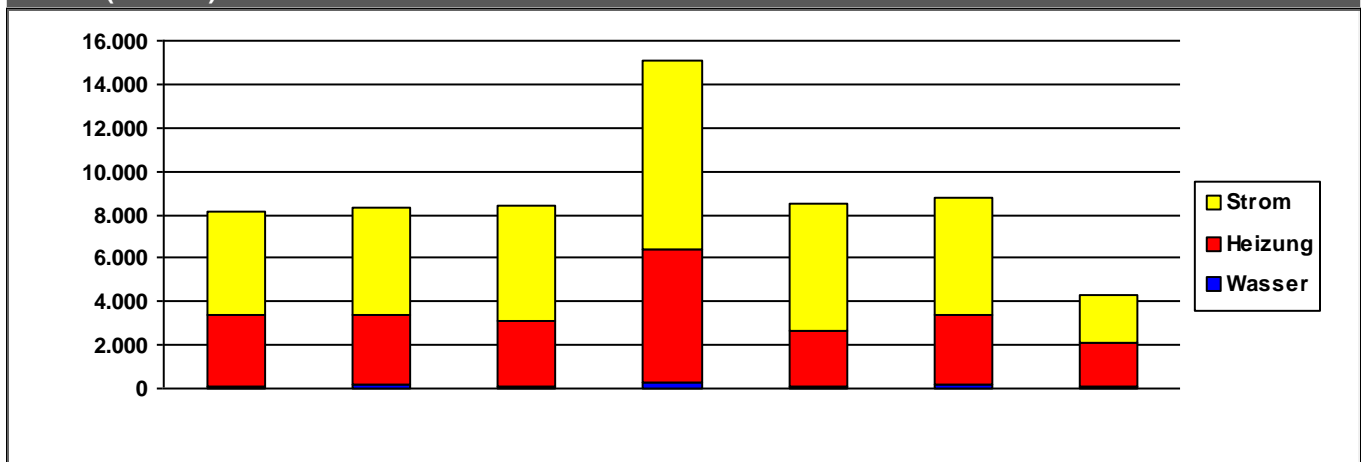

	2014	2015	2016	2017	2018	2019	2020	
<b>Strom</b>	4.748	4.893	5.259	8.690	5.806	5.361	2.179	€/a
<b>Heizung</b>	3.316	3.253	3.023	6.103	2.563	3.273	2.041	€/a
<b>Wasser</b>	111	152	113	309	108	146	51	€/a
<b>Summe</b>	8.175	8.298	8.395	15.102	8.477	8.779	4.271	€/a

Verbrauchsdaten in der letzten Abrechnungsperiode sind nicht immer vollständig.

Die periodische Zuordnung der Verbrauchsdaten für Heizöl, Pellets und Flüssiggas erfolgt anteilig auf Basis der Rechnungsdaten.

\* Wetterstation Flughafen Frankfurt am Main, 1991-2010

Quelle: <https://energiemanagement.stadt-frankfurt.de/>



## Verbrauchswerte und Kosten aus EVU-Rechnungen

<b>Gebäude</b>	Freiwillige Feuerwehr Fechenheim			<b>Bauherrenamt</b>	93G	<b>Dez</b>	9
<b>Straße, Nr.</b>	Am Hennsee	5		<b>Stadtbezirk</b>	520	<b>OBZ</b>	11
<b>Nutzung</b>	Feuerwehrgerätehäuser			<b>Bauwerkzuordnung</b>	7762		

### Nettoraumfläche (beheizt)

	2014	2015	2016	2017	2018	2019	2020	
<b>NRF (beh.)</b>	0	0	0	0	0	0	0	m <sup>2</sup>

### Witterungskorrekturfaktoren\*: (> 1: warmes Jahr, < 1: kaltes Jahr)

	2014	2015	2016	2017	2018	2019	2020
<b>Heizung</b>	1,21	1,06	1,02	1,03	1,15	1,08	1,15

### Verbrauchswerte (spezifisch und witterungsbereinigt)

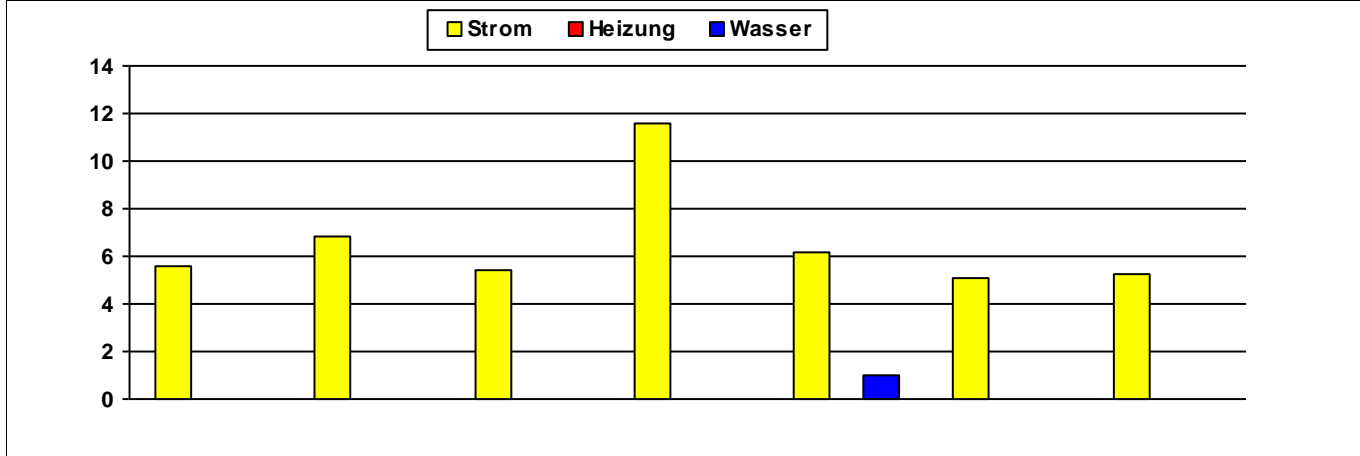

	2014	2015	2016	2017	2018	2019	2020	
<b>Strom</b>	6	7	5	12	6	5	5	MWh
<b>Heizung</b>								MWh
<b>Wasser</b>					1			m <sup>3</sup>

### Kosten (absolut)

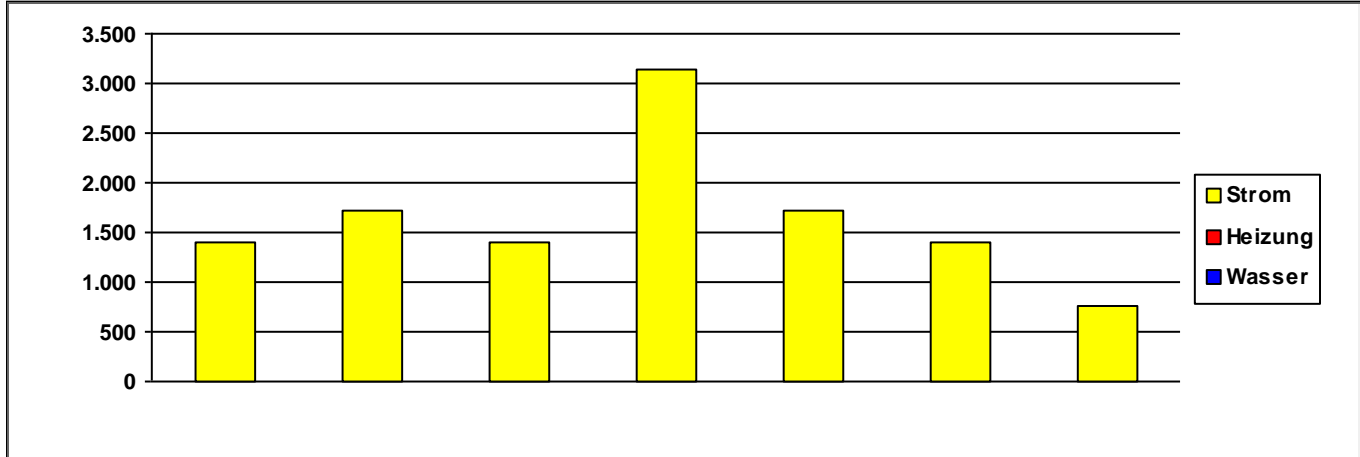

	2014	2015	2016	2017	2018	2019	2020	
<b>Strom</b>	1.398	1.714	1.404	3.133	1.712	1.399	762	€/a
<b>Heizung</b>	0	0	0	0	0	0	0	€/a
<b>Wasser</b>	0	0	0	0	0	0	0	€/a
<b>Summe</b>	1.398	1.714	1.404	3.133	1.713	1.399	762	€/a

Verbrauchsdaten in der letzten Abrechnungsperiode sind nicht immer vollständig.  
Die periodische Zuordnung der Verbrauchsdaten für Heizöl, Pellets und Flüssiggas erfolgt anteilig auf Basis der Rechnungsdaten.

\* Wetterstation Flughafen Frankfurt am Main, 1991-2010

Quelle: <https://energiemanagement.stadt-frankfurt.de/>

## Verbrauchswerte und Kosten aus EVU-Rechnungen

<b>Gebäude</b>	Freiwillige Feuerwehr Ginnheim		<b>Bauherrenamt</b>	93G	<b>Dez</b>	9
<b>Straße, Nr.</b>	Ginnheimer Stadtweg	116	<b>Stadtbezirk</b>	441	<b>OBZ</b>	9
<b>Nutzung</b>	Feuerwehren		<b>Bauwerkzuordnung</b>	7760		

### Nettoraumfläche (beheizt)

	2014	2015	2016	2017	2018	2019	2020	
<b>NRF (beh.)</b>	0	0	0	0	0	0	0	m <sup>2</sup>

### Witterungskorrekturfaktoren\*: (> 1: warmes Jahr, < 1: kaltes Jahr)

	2014	2015	2016	2017	2018	2019	2020
<b>Heizung</b>	1,21	1,06	1,02	1,03	1,15	1,08	1,15

### Verbrauchswerte (spezifisch und witterungsbereinigt)

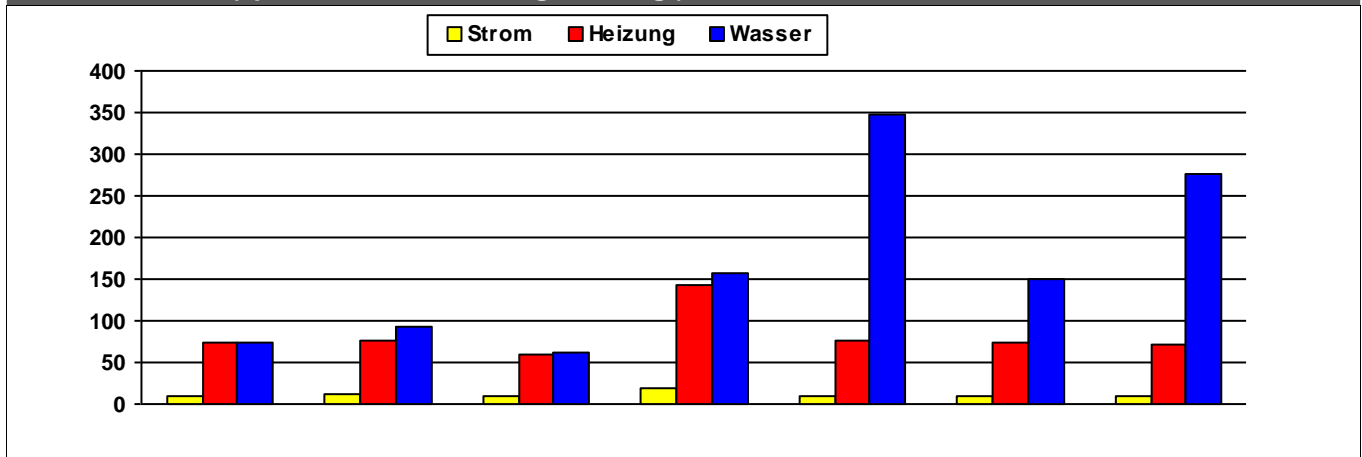

	2014	2015	2016	2017	2018	2019	2020	
<b>Strom</b>	10	11	9	19	9	9	8	MWh
<b>Heizung</b>	74	75	60	142	77	74	71	MWh
<b>Wasser</b>	73	94	62	158	348	151	276	m <sup>3</sup>

### Kosten (absolut)

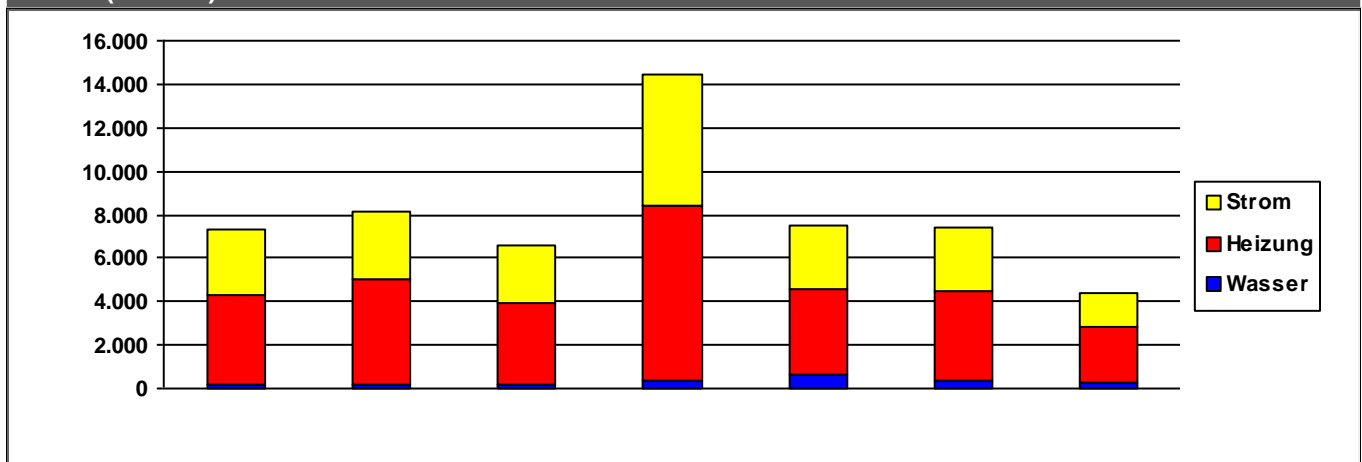

	2014	2015	2016	2017	2018	2019	2020	
<b>Strom</b>	3.018	3.122	2.622	6.061	2.867	2.905	1.529	€/a
<b>Heizung</b>	4.191	4.810	3.789	8.028	3.931	4.172	2.514	€/a
<b>Wasser</b>	151	184	143	351	681	330	301	€/a
<b>Summe</b>	7.360	8.116	6.554	14.440	7.479	7.407	4.344	€/a

Verbrauchsdaten in der letzten Abrechnungsperiode sind nicht immer vollständig.

Die periodische Zuordnung der Verbrauchsdaten für Heizöl, Pellets und Flüssiggas erfolgt anteilig auf Basis der Rechnungsdaten.

\* Wetterstation Flughafen Frankfurt am Main, 1991-2010

Quelle: <https://energiemanagement.stadt-frankfurt.de/>

## Verbrauchswerte und Kosten aus EVU-Rechnungen

<b>Gebäude</b>	Freiwillige Feuerwehr Griesheim		<b>Bauherrenamt</b>	93G	<b>Dez</b>	9
<b>Straße, Nr.</b>	Jungmannstraße	4	<b>Stadtbezirk</b>	551	<b>OBZ</b>	6
<b>Nutzung</b>	Feuerwehren		<b>Bauwerkzuordnung</b>	7760		

### Nettoraumfläche (beheizt)

	2014	2015	2016	2017	2018	2019	2020	
<b>NRF (beh.)</b>	0	0	0	0	0	0	0	m <sup>2</sup>

### Witterungskorrekturfaktoren\*: (> 1: warmes Jahr, < 1: kaltes Jahr)

	2014	2015	2016	2017	2018	2019	2020
<b>Heizung</b>	1,21	1,06	1,02	1,03	1,15	1,08	1,15

### Verbrauchswerte (spezifisch und witterungsbereinigt)

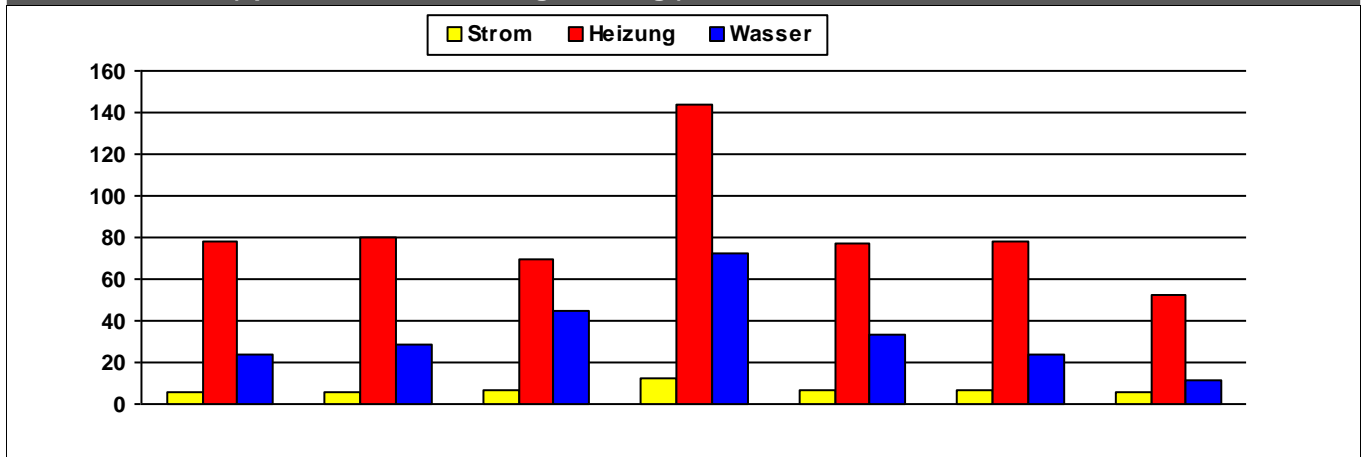

	2014	2015	2016	2017	2018	2019	2020	
<b>Strom</b>	5	6	6	12	6	7	6	MWh
<b>Heizung</b>	78	80	70	144	77	78	52	MWh
<b>Wasser</b>	24	29	45	72	33	24	11	m <sup>3</sup>

### Kosten (absolut)

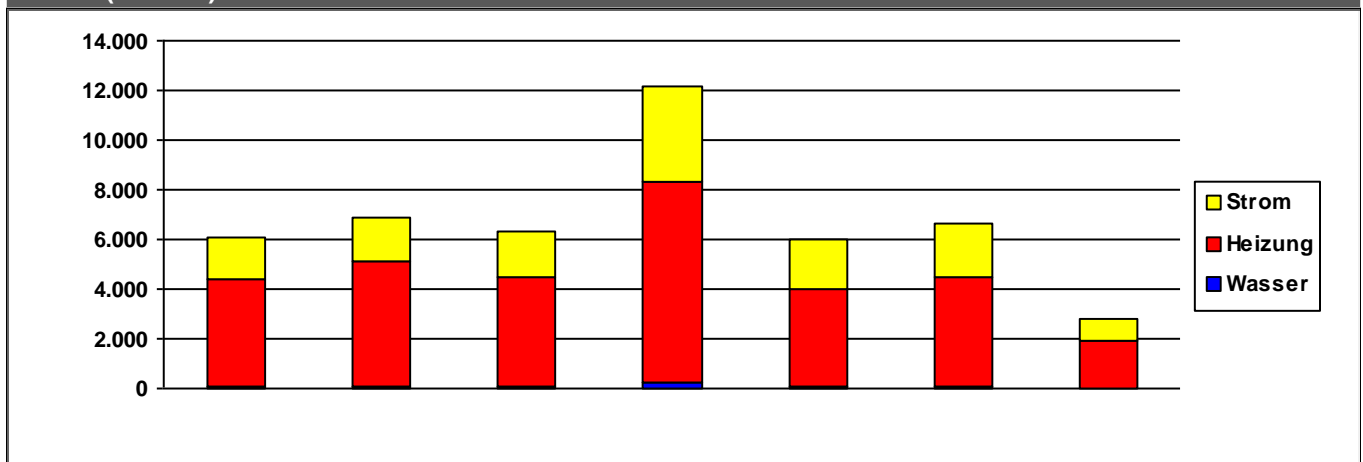

	2014	2015	2016	2017	2018	2019	2020	
<b>Strom</b>	1.620	1.689	1.844	3.847	1.968	2.120	925	€/a
<b>Heizung</b>	4.353	5.073	4.401	8.134	3.925	4.398	1.867	€/a
<b>Wasser</b>	72	80	113	200	99	87	34	€/a
<b>Summe</b>	6.045	6.843	6.358	12.181	5.991	6.605	2.826	€/a

Verbrauchsdaten in der letzten Abrechnungsperiode sind nicht immer vollständig.

Die periodische Zuordnung der Verbrauchsdaten für Heizöl, Pellets und Flüssiggas erfolgt anteilig auf Basis der Rechnungsdaten.

\* Wetterstation Flughafen Frankfurt am Main, 1991-2010

Quelle: <https://energiemanagement.stadt-frankfurt.de/>

## Verbrauchswerte und Kosten aus EVU-Rechnungen

<b>Gebäude</b>	Freiwillige Feuerwehr Harheim		<b>Bauherrenamt</b>	93G	Dez	9
<b>Straße, Nr.</b>	Korffstraße	31	<b>Stadtbezirk</b>	660	OBZ	14
<b>Nutzung</b>	Feuerwehren		<b>Bauwerkzuordnung</b>	7760		

### Nettoraumfläche (beheizt)

	2014	2015	2016	2017	2018	2019	2020	
<b>NRF (beh.)</b>	338	338	338	338	338	338	338	m <sup>2</sup>

### Witterungskorrekturfaktoren\*: (> 1: warmes Jahr, < 1: kaltes Jahr)

	2014	2015	2016	2017	2018	2019	2020
<b>Heizung</b>	1,21	1,06	1,02	1,03	1,15	1,08	1,15

### Verbrauchswerte (spezifisch und witterungsbereinigt)

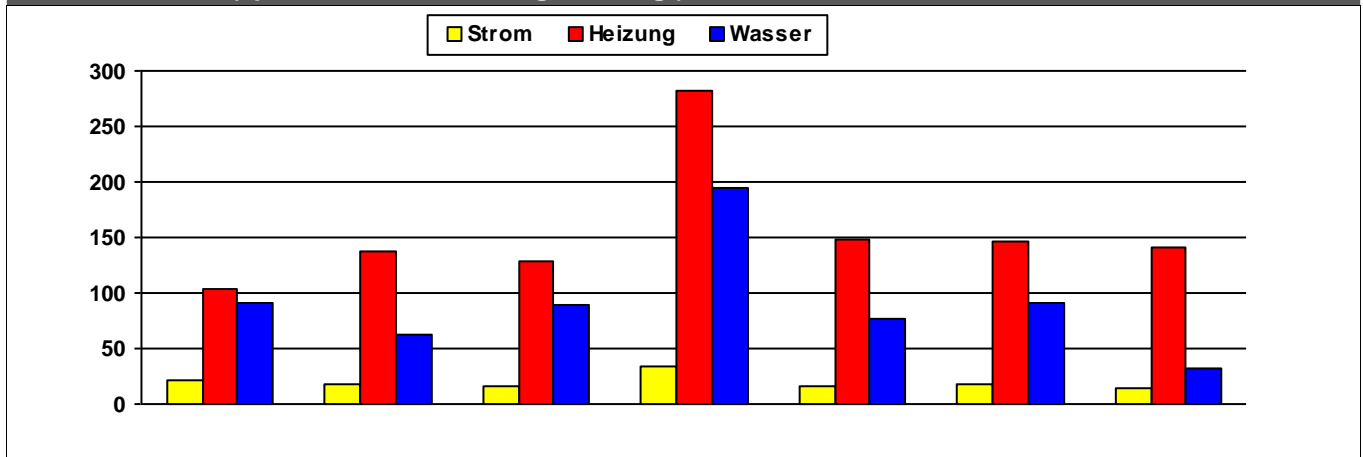

	2014	2015	2016	2017	2018	2019	2020	
<b>Strom</b>	22	18	17	35	15	17	14	kWh/m²a
<b>Heizung</b>	103	137	128	283	148	147	141	kWh/m²a
<b>Wasser</b>	92	62	89	195	77	92	33	l/m²a

### Kosten (absolut)

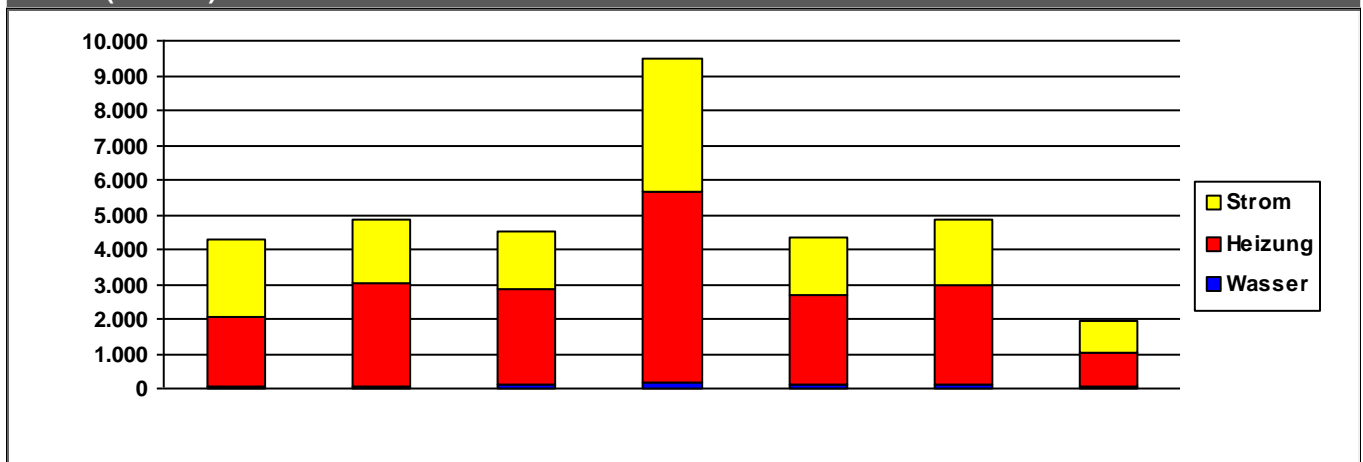

	2014	2015	2016	2017	2018	2019	2020	
<b>Strom</b>	2.204	1.845	1.699	3.806	1.667	1.906	871	€/a
<b>Heizung</b>	1.990	2.933	2.753	5.485	2.577	2.853	1.013	€/a
<b>Wasser</b>	83	67	88	190	87	100	32	€/a
<b>Summe</b>	4.278	4.845	4.540	9.480	4.331	4.859	1.915	€/a

Verbrauchsdaten in der letzten Abrechnungsperiode sind nicht immer vollständig.

Die periodische Zuordnung der Verbrauchsdaten für Heizöl, Pellets und Flüssiggas erfolgt anteilig auf Basis der Rechnungsdaten.

\* Wetterstation Flughafen Frankfurt am Main, 1991-2010

Quelle: <https://energiemanagement.stadt-frankfurt.de/>

## Verbrauchswerte und Kosten aus EVU-Rechnungen

<b>Gebäude</b>	Freiwillige Feuerwehr Hausen		<b>Bauherrenamt</b>	93G	<b>Dez</b>	9
<b>Straße, Nr.</b>	Am Spritzenhaus	1	<b>Stadtbezirk</b>	410	<b>OBZ</b>	7
<b>Nutzung</b>	Feuerwehren		<b>Bauwerkzuordnung</b>	7760		

### Nettoraumfläche (beheizt)

	2014	2015	2016	2017	2018	2019	2020	
<b>NRF (beh.)</b>	0	0	0	0	0	0	0	m <sup>2</sup>

### Witterungskorrekturfaktoren\*: (> 1: warmes Jahr, < 1: kaltes Jahr)

	2014	2015	2016	2017	2018	2019	2020
<b>Heizung</b>	1,21	1,06	1,02	1,03	1,15	1,08	1,15

### Verbrauchswerte (spezifisch und witterungsbereinigt)

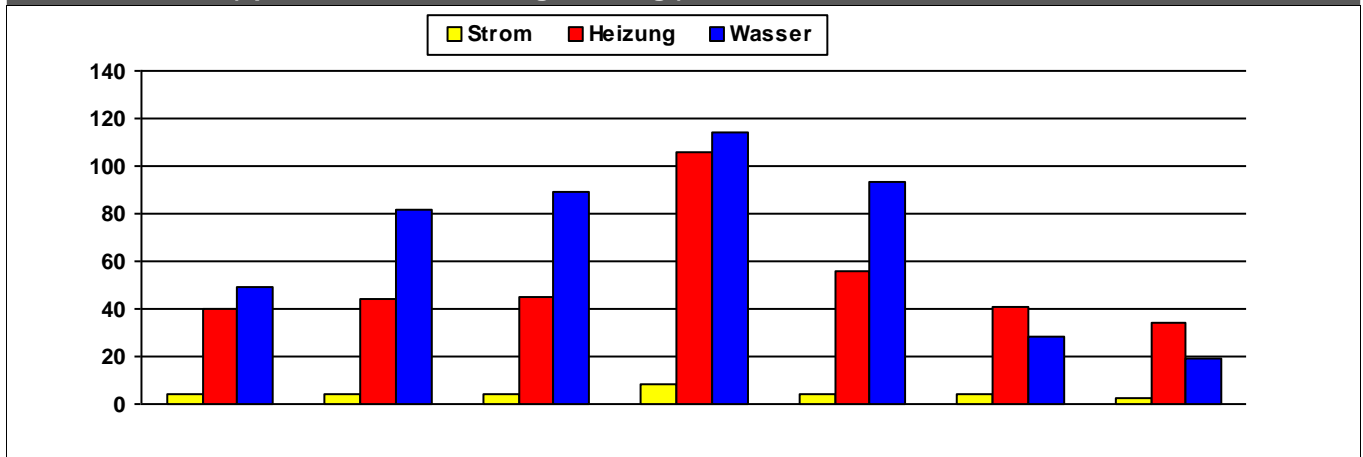

	2014	2015	2016	2017	2018	2019	2020	
<b>Strom</b>	4	4	4	8	4	4	2	MWh
<b>Heizung</b>	40	44	45	105	56	41	34	MWh
<b>Wasser</b>	49	81	89	115	93	28	19	m <sup>3</sup>

### Kosten (absolut)

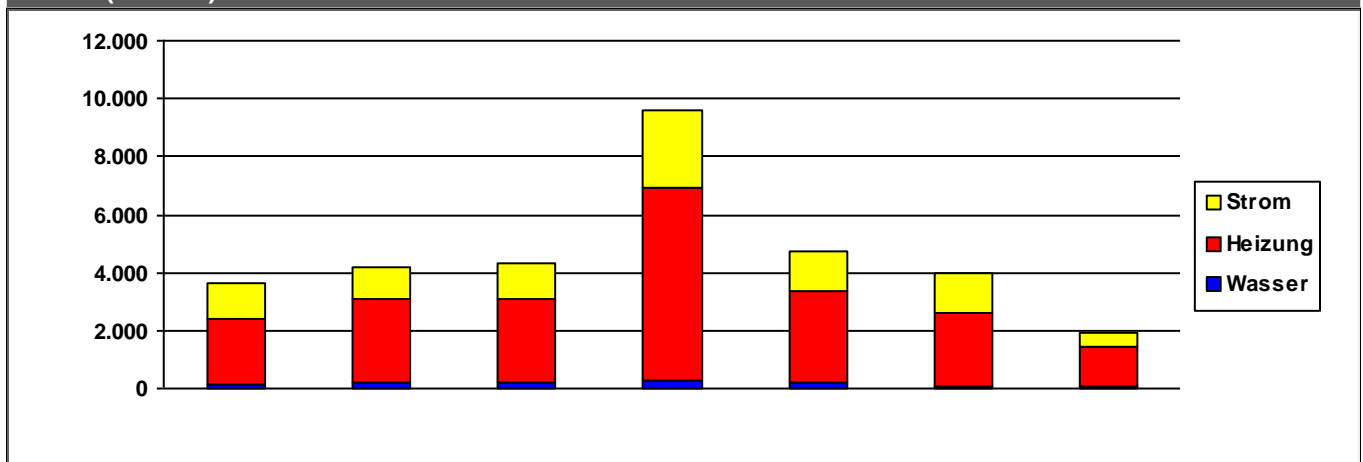

	2014	2015	2016	2017	2018	2019	2020	
<b>Strom</b>	1.203	1.151	1.230	2.728	1.369	1.383	499	€/a
<b>Heizung</b>	2.251	2.879	2.877	6.637	3.163	2.504	1.346	€/a
<b>Wasser</b>	149	184	187	256	225	93	76	€/a
<b>Summe</b>	3.603	4.213	4.294	9.621	4.757	3.980	1.920	€/a

Verbrauchsdaten in der letzten Abrechnungsperiode sind nicht immer vollständig.

Die periodische Zuordnung der Verbrauchsdaten für Heizöl, Pellets und Flüssiggas erfolgt anteilig auf Basis der Rechnungsdaten.

\* Wetterstation Flughafen Frankfurt am Main, 1991-2010

Quelle: <https://energiemanagement.stadt-frankfurt.de/>

## Verbrauchswerte und Kosten aus EVU-Rechnungen

<b>Gebäude</b>	Freiwillige Feuerwehr Heddernheim		<b>Bauherrenamt</b>	93G	<b>Dez</b>	9
<b>Straße, Nr.</b>	Dillgasse	8	<b>Stadtbezirk</b>	431	<b>OBZ</b>	8
<b>Nutzung</b>	Feuerwehren		<b>Bauwerkzuordnung</b>	7760		

### Nettoraumfläche (beheizt)

	2014	2015	2016	2017	2018	2019	2020	
<b>NRF (beh.)</b>	0	0	0	0	0	0	0	m <sup>2</sup>

### Witterungskorrekturfaktoren\*: (> 1: warmes Jahr, < 1: kaltes Jahr)

	2014	2015	2016	2017	2018	2019	2020
<b>Heizung</b>	1,21	1,06	1,02	1,03	1,15	1,08	1,15

### Verbrauchswerte (spezifisch und witterungsbereinigt)

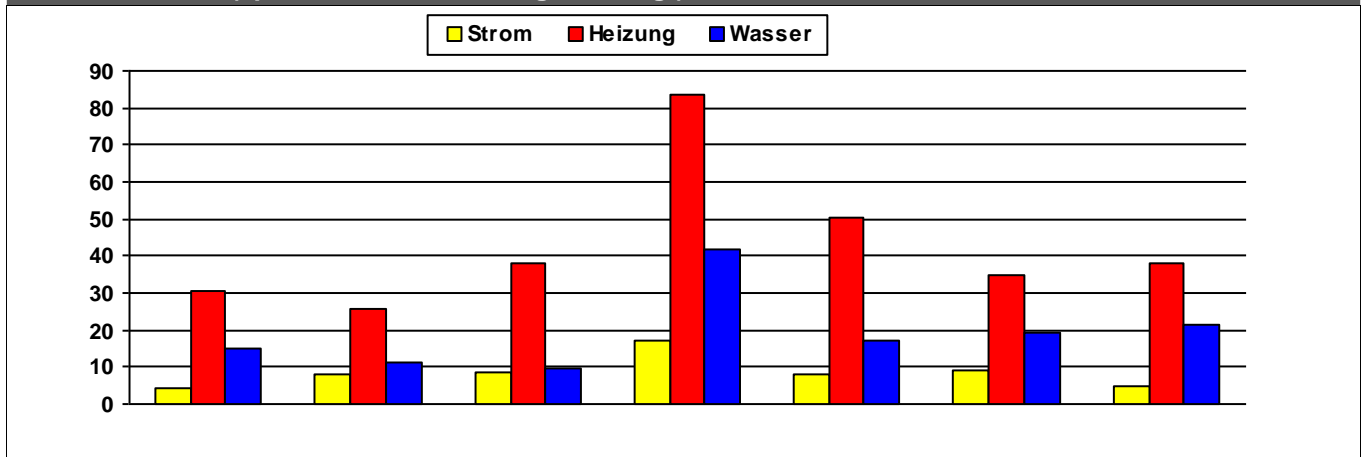

	2014	2015	2016	2017	2018	2019	2020	
<b>Strom</b>	4	8	8	17	8	9	5	MWh
<b>Heizung</b>	31	26	38	83	51	35	38	MWh
<b>Wasser</b>	15	11	10	42	17	19	21	m <sup>3</sup>

### Kosten (absolut)

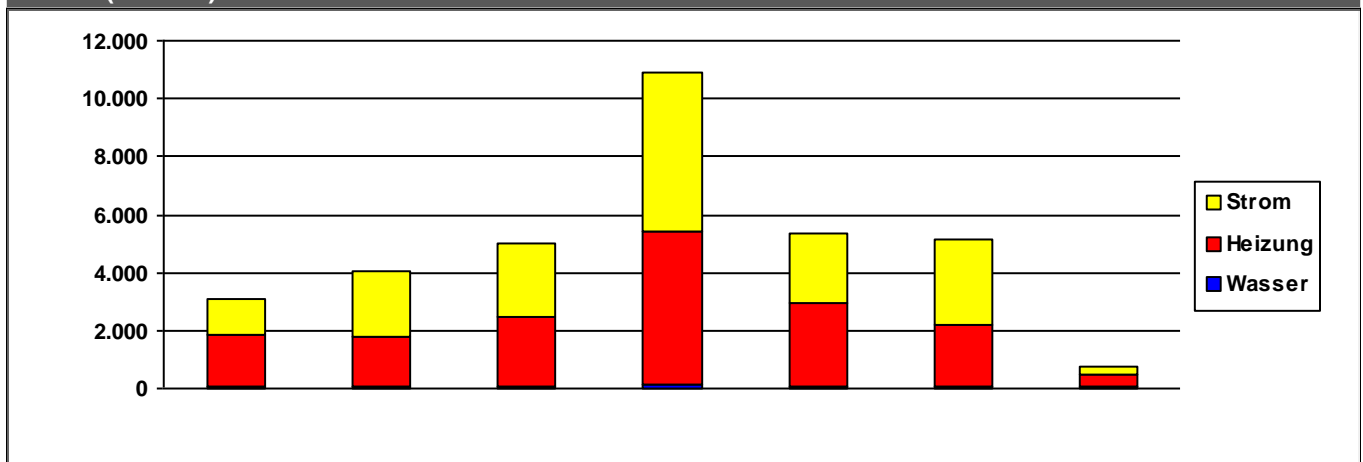

	2014	2015	2016	2017	2018	2019	2020	
<b>Strom</b>	1.271	2.304	2.487	5.449	2.411	2.918	301	€/a
<b>Heizung</b>	1.765	1.703	2.447	5.301	2.867	2.145	389	€/a
<b>Wasser</b>	62	51	53	140	78	77	58	€/a
<b>Summe</b>	3.098	4.058	4.987	10.890	5.356	5.140	748	€/a

Verbrauchsdaten in der letzten Abrechnungsperiode sind nicht immer vollständig.

Die periodische Zuordnung der Verbrauchsdaten für Heizöl, Pellets und Flüssiggas erfolgt anteilig auf Basis der Rechnungsdaten.

\* Wetterstation Flughafen Frankfurt am Main, 1991-2010

Quelle: <https://energiemanagement.stadt-frankfurt.de/>



## Verbrauchswerte und Kosten aus EVU-Rechnungen

<b>Gebäude</b>	Freiwillige Feuerwehr Kalbach		<b>Bauherrenamt</b>	93G	<b>Dez</b>	9
<b>Straße, Nr.</b>	Kalbacher Hauptstraße	36	<b>Stadtbezirk</b>	650	<b>OBZ</b>	12
<b>Nutzung</b>	Feuerwehren		<b>Bauwerkzuordnung</b>	7760		

### Nettoraumfläche (beheizt)

	2014	2015	2016	2017	2018	2019	2020	
<b>NRF (beh.)</b>	0	0	0	0	0	0	0	m <sup>2</sup>

### Witterungskorrekturfaktoren\*: (> 1: warmes Jahr, < 1: kaltes Jahr)

	2014	2015	2016	2017	2018	2019	2020
<b>Heizung</b>	1,21	1,06	1,02	1,03	1,15	1,08	1,15

### Verbrauchswerte (spezifisch und witterungsbereinigt)

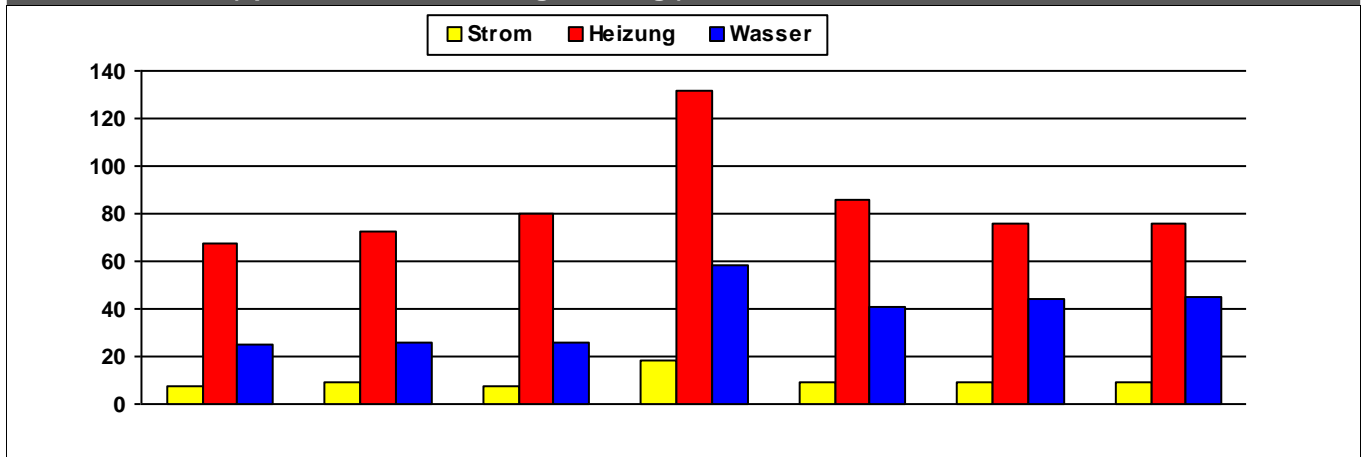

	2014	2015	2016	2017	2018	2019	2020	
<b>Strom</b>	8	9	7	18	10	9	9	MWh
<b>Heizung</b>	67	73	80	132	86	76	76	MWh
<b>Wasser</b>	25	26	26	58	41	44	45	m <sup>3</sup>

### Kosten (absolut)

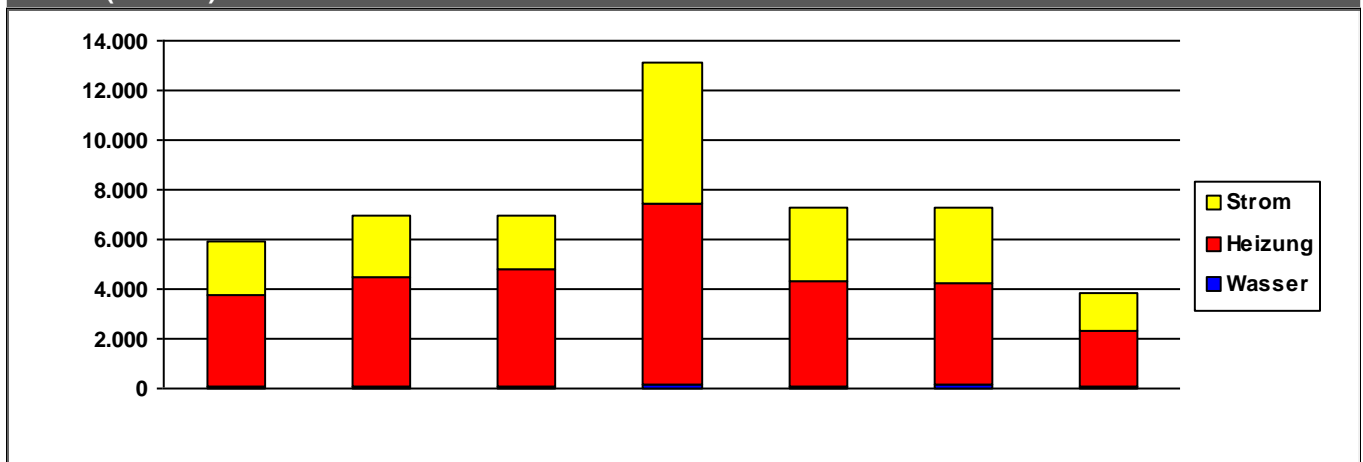

	2014	2015	2016	2017	2018	2019	2020	
<b>Strom</b>	2.191	2.487	2.188	5.672	2.958	3.028	1.493	€/a
<b>Heizung</b>	3.691	4.395	4.722	7.247	4.178	4.095	2.274	€/a
<b>Wasser</b>	75	75	81	176	114	125	64	€/a
<b>Summe</b>	5.957	6.957	6.991	13.094	7.250	7.248	3.831	€/a

Verbrauchsdaten in der letzten Abrechnungsperiode sind nicht immer vollständig.

Die periodische Zuordnung der Verbrauchsdaten für Heizöl, Pellets und Flüssiggas erfolgt anteilig auf Basis der Rechnungsdaten.

\* Wetterstation Flughafen Frankfurt am Main, 1991-2010

Quelle: <https://energiemanagement.stadt-frankfurt.de/>



## Verbrauchswerte und Kosten aus EVU-Rechnungen

<b>Gebäude</b>	Freiwillige Feuerwehr Niederrad		<b>Bauherrenamt</b>	93G	<b>Dez</b>	9
<b>Straße, Nr.</b>	Schwanheimer Straße	24	<b>Stadtbezirk</b>	371	<b>OBZ</b>	5
<b>Nutzung</b>	Feuerwehren		<b>Bauwerkzuordnung</b>	7760		

### Nettoraumfläche (beheizt)

	2014	2015	2016	2017	2018	2019	2020	
<b>NRF (beh.)</b>	0	0	0	0	0	0	0	m <sup>2</sup>

### Witterungskorrekturfaktoren\*: (> 1: warmes Jahr, < 1: kaltes Jahr)

	2014	2015	2016	2017	2018	2019	2020
<b>Heizung</b>	1,21	1,06	1,02	1,03	1,15	1,08	1,15

### Verbrauchswerte (spezifisch und witterungsbereinigt)

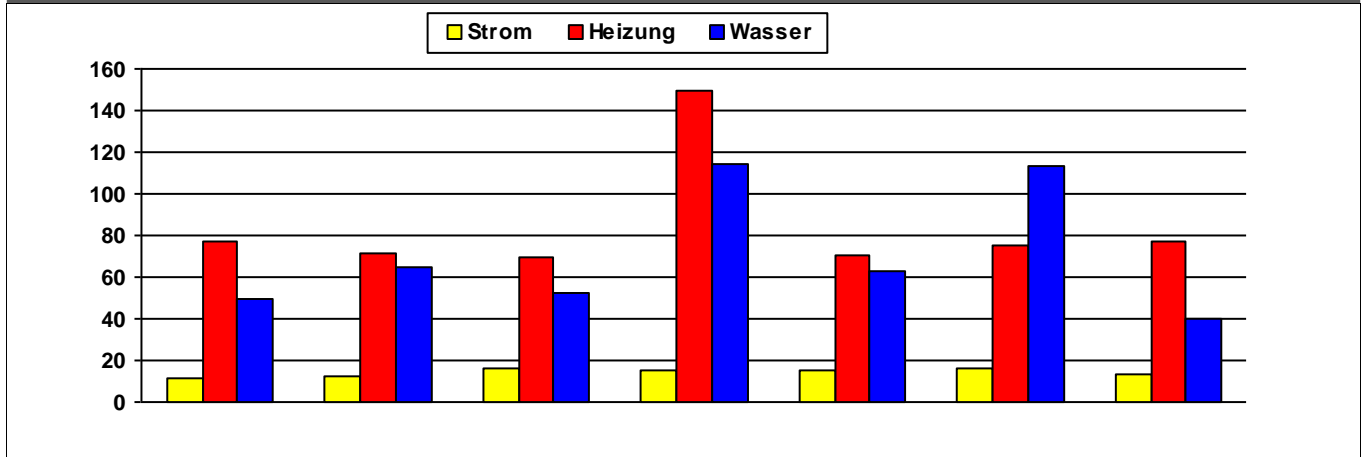

	2014	2015	2016	2017	2018	2019	2020	
<b>Strom</b>	12	13	16	15	15	16	14	MWh
<b>Heizung</b>	77	71	70	149	71	75	77	MWh
<b>Wasser</b>	50	65	52	114	63	113	40	m <sup>3</sup>

### Kosten (absolut)

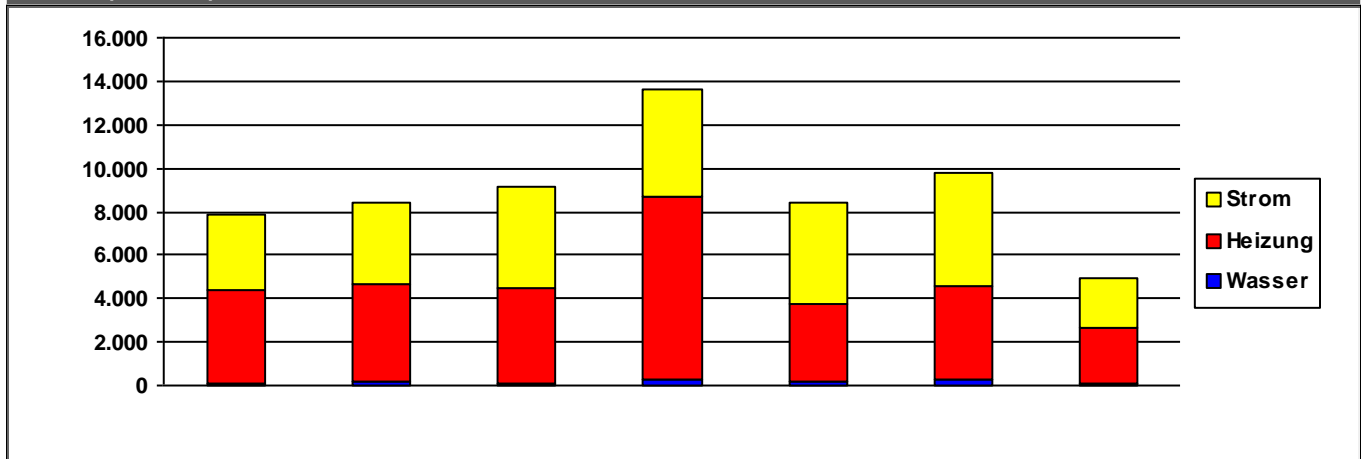

	2014	2015	2016	2017	2018	2019	2020	
<b>Strom</b>	3.445	3.692	4.678	4.890	4.664	5.191	2.305	€/a
<b>Heizung</b>	4.316	4.567	4.372	8.437	3.596	4.301	2.607	€/a
<b>Wasser</b>	114	138	126	274	154	257	57	€/a
<b>Summe</b>	7.874	8.398	9.175	13.600	8.414	9.749	4.968	€/a

Verbrauchsdaten in der letzten Abrechnungsperiode sind nicht immer vollständig.

Die periodische Zuordnung der Verbrauchsdaten für Heizöl, Pellets und Flüssiggas erfolgt anteilig auf Basis der Rechnungsdaten.

\* Wetterstation Flughafen Frankfurt am Main, 1991-2010

Quelle: <https://energiemanagement.stadt-frankfurt.de/>

## Verbrauchswerte und Kosten aus EVU-Rechnungen

<b>Gebäude</b>	Freiwillige Feuerwehr Rödelheim		<b>Bauherrenamt</b>	93G	<b>Dez</b>	9
<b>Straße, Nr.</b>	Assenheimer Straße	24	<b>Stadtbezirk</b>	401	<b>OBZ</b>	7
<b>Nutzung</b>	Feuerwehren		<b>Bauwerkzuordnung</b>	7760		

### Nettoraumfläche (beheizt)

	2014	2015	2016	2017	2018	2019	2020	
<b>NRF (beh.)</b>	0	0	0	0	0	0	0	m <sup>2</sup>

### Witterungskorrekturfaktoren\*: (> 1: warmes Jahr, < 1: kaltes Jahr)

	2014	2015	2016	2017	2018	2019	2020
<b>Heizung</b>	1,21	1,06	1,02	1,03	1,15	1,08	1,15

### Verbrauchswerte (spezifisch und witterungsbereinigt)

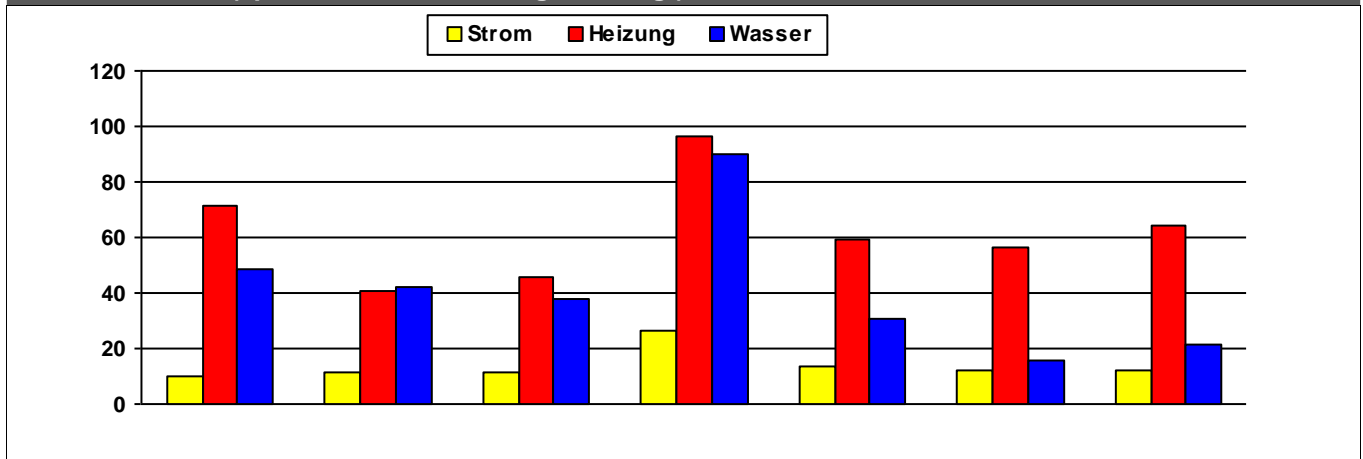

	2014	2015	2016	2017	2018	2019	2020	
<b>Strom</b>	10	11	12	26	14	12	12	MWh
<b>Heizung</b>	71	41	45	96	59	57	64	MWh
<b>Wasser</b>	49	42	38	90	31	16	22	m <sup>3</sup>

### Kosten (absolut)

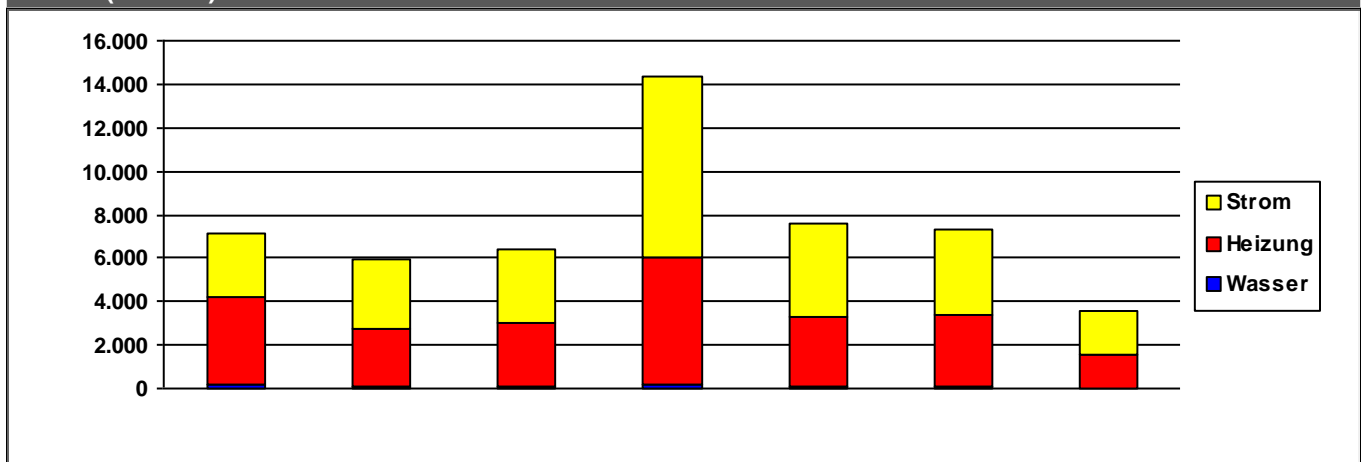

	2014	2015	2016	2017	2018	2019	2020	
<b>Strom</b>	2.988	3.231	3.385	8.252	4.245	3.872	2.026	€/a
<b>Heizung</b>	3.973	2.619	2.920	5.856	3.211	3.339	1.540	€/a
<b>Wasser</b>	193	127	100	219	103	71	40	€/a
<b>Summe</b>	7.153	5.976	6.405	14.328	7.559	7.282	3.606	€/a

Verbrauchsdaten in der letzten Abrechnungsperiode sind nicht immer vollständig.

Die periodische Zuordnung der Verbrauchsdaten für Heizöl, Pellets und Flüssiggas erfolgt anteilig auf Basis der Rechnungsdaten.

\* Wetterstation Flughafen Frankfurt am Main, 1991-2010

Quelle: <https://energiemanagement.stadt-frankfurt.de/>

## Verbrauchswerte und Kosten aus EVU-Rechnungen

<b>Gebäude</b>	Freiwillige Feuerwehr Seckbach		<b>Bauherrenamt</b>	93G	<b>Dez</b>	9
<b>Straße, Nr.</b>	Zeuläckerstraße	17	<b>Stadtbezirk</b>	390	<b>OBZ</b>	11
<b>Nutzung</b>	Feuerwehren		<b>Bauwerkzuordnung</b>	7760		

### Nettoraumfläche (beheizt)

	2014	2015	2016	2017	2018	2019	2020	
<b>NRF (beh.)</b>	0	0	0	0	0	0	0	m <sup>2</sup>

### Witterungskorrekturfaktoren\*: (> 1: warmes Jahr, < 1: kaltes Jahr)

	2014	2015	2016	2017	2018	2019	2020
<b>Heizung</b>	1,21	1,06	1,02	1,03	1,15	1,08	1,15

### Verbrauchswerte (spezifisch und witterungsbereinigt)

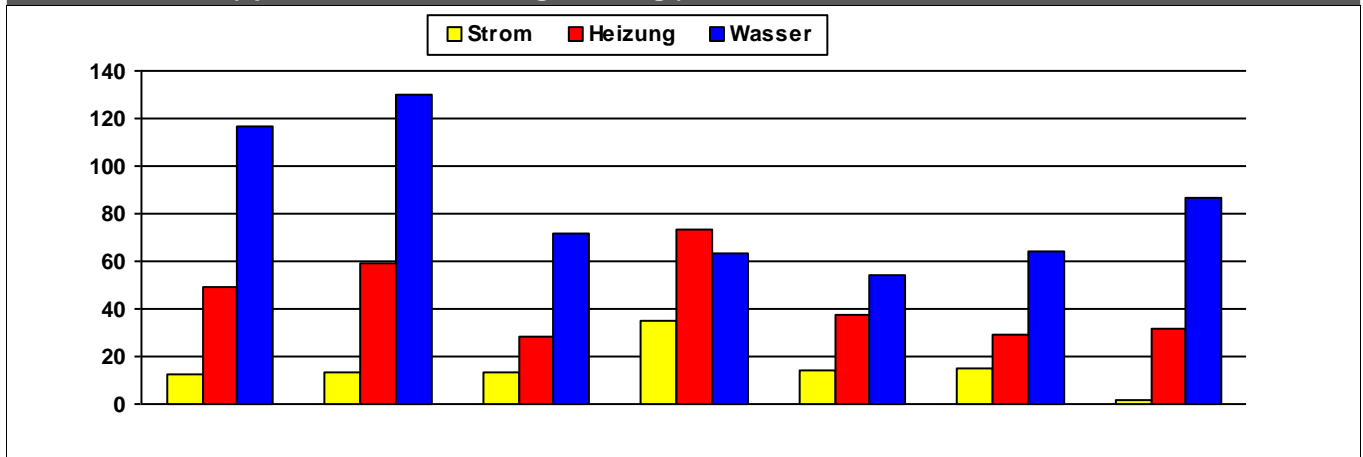

	2014	2015	2016	2017	2018	2019	2020	
<b>Strom</b>	12	13	13	35	14	15	1	MWh
<b>Heizung</b>	49	59	28	74	37	29	32	MWh
<b>Wasser</b>	116	130	71	63	54	64	87	m <sup>3</sup>

### Kosten (absolut)

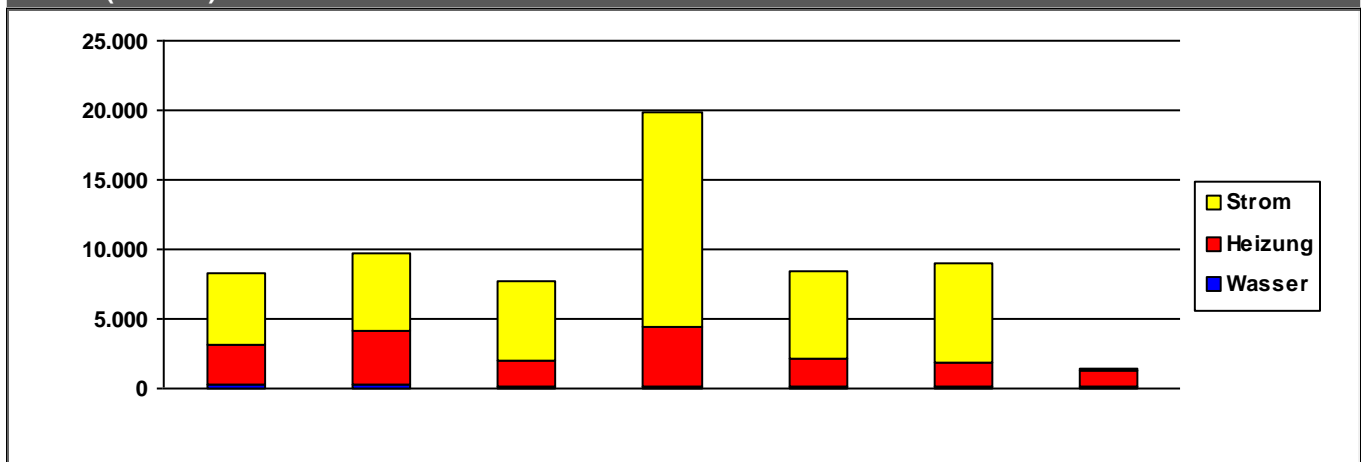

	2014	2015	2016	2017	2018	2019	2020	
<b>Strom</b>	5.148	5.536	5.730	15.418	6.381	7.131	39	€/a
<b>Heizung</b>	2.927	3.902	1.827	4.280	1.956	1.727	1.172	€/a
<b>Wasser</b>	224	267	157	148	137	149	176	€/a
<b>Summe</b>	8.300	9.705	7.714	19.847	8.474	9.007	1.387	€/a

Verbrauchsdaten in der letzten Abrechnungsperiode sind nicht immer vollständig.

Die periodische Zuordnung der Verbrauchsdaten für Heizöl, Pellets und Flüssiggas erfolgt anteilig auf Basis der Rechnungsdaten.

\* Wetterstation Flughafen Frankfurt am Main, 1991-2010

Quelle: <https://energiemanagement.stadt-frankfurt.de/>

## Verbrauchswerte und Kosten aus EVU-Rechnungen

<b>Gebäude</b>	Freiwillige Feuerwehr Sindlingen			<b>Bauherrenamt</b>	93G	<b>Dez</b>	9
<b>Straße, Nr.</b>	Höchster Farbenstraße		4	<b>Stadtbezirk</b>	601	<b>OBZ</b>	6
<b>Nutzung</b>	Feuerwehren			<b>Bauwerkzuordnung</b>	7760		

### Nettoraumfläche (beheizt)

	2014	2015	2016	2017	2018	2019	2020	
<b>NRF (beh.)</b>	0	0	0	0	0	0	0	m <sup>2</sup>

### Witterungskorrekturfaktoren\*: (> 1: warmes Jahr, < 1: kaltes Jahr)

	2014	2015	2016	2017	2018	2019	2020
<b>Heizung</b>	1,21	1,06	1,02	1,03	1,15	1,08	1,15

### Verbrauchswerte (spezifisch und witterungsbereinigt)

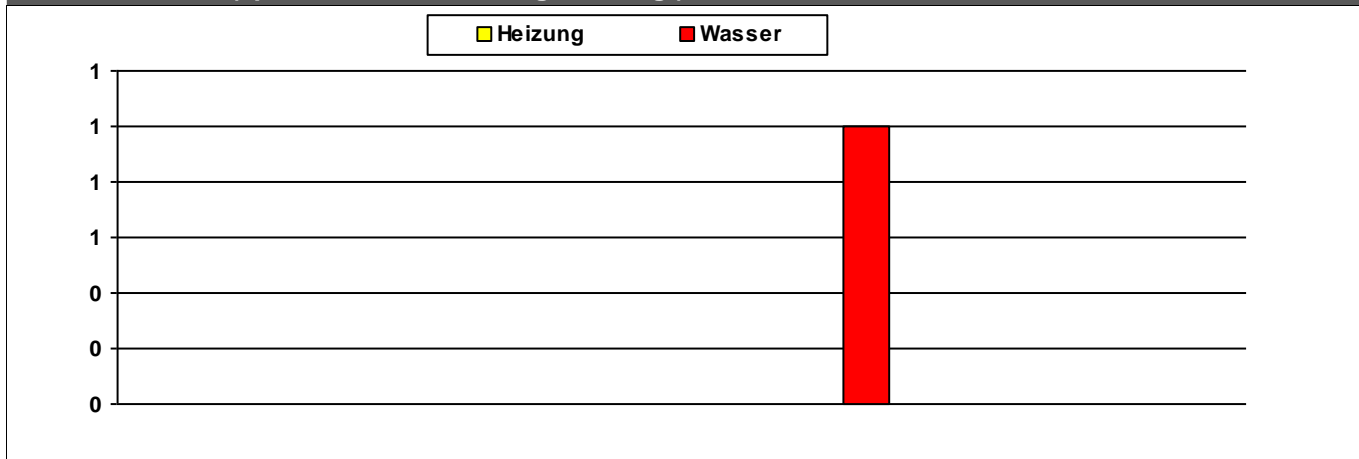

	2014	2015	2016	2017	2018	2019	2020	
<b>Heizung</b>								MWh
<b>Wasser</b>					1			m <sup>3</sup>

### Kosten (absolut)

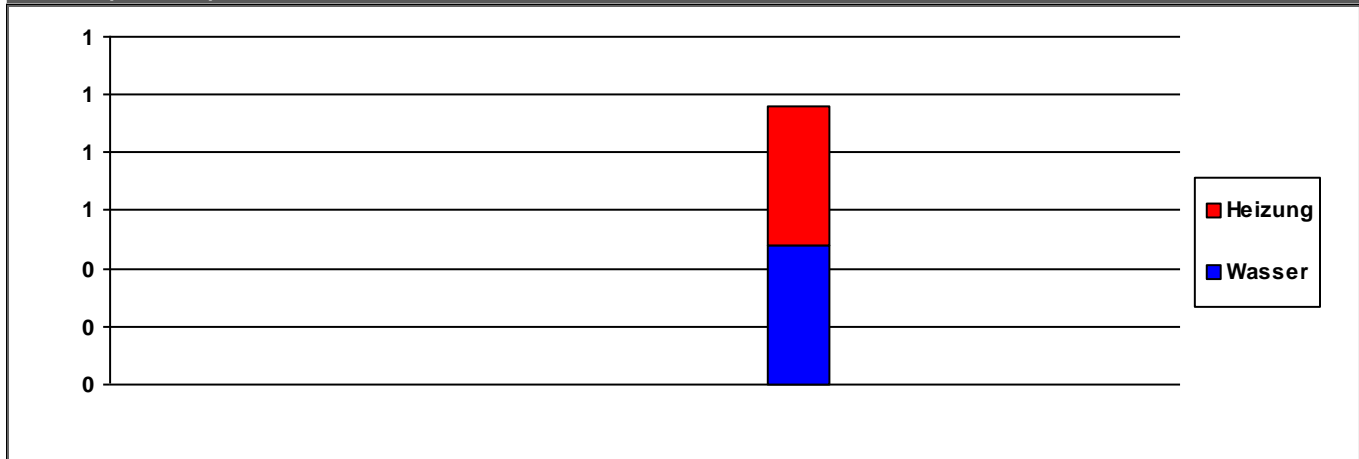

	2014	2015	2016	2017	2018	2019	2020	
<b>Heizung</b>	0	0	0	0	0	0	0	€/a
<b>Wasser</b>	0	0	0	0	0	0	0	€/a
<b>Summe</b>	0	0	0	0	1	0	0	€/a

Verbrauchsdaten in der letzten Abrechnungsperiode sind nicht immer vollständig.

Die periodische Zuordnung der Verbrauchsdaten für Heizöl, Pellets und Flüssiggas erfolgt anteilig auf Basis der Rechnungsdaten.

\* Wetterstation Flughafen Frankfurt am Main, 1991-2010

Quelle: <https://energiemanagement.stadt-frankfurt.de/>

## Verbrauchswerte und Kosten aus EVU-Rechnungen

<b>Gebäude</b>	Freiwillige Feuerwehr Sossenheim		<b>Bauherrenamt</b>	93G	<b>Dez</b>	9
<b>Straße, Nr.</b>	Sossenheimer Riedstraße	2	<b>Stadtbezirk</b>	632	<b>OBZ</b>	6
<b>Nutzung</b>	Feuerwehren		<b>Bauwerkzuordnung</b>	7760		

### Nettoraumfläche (beheizt)

	2014	2015	2016	2017	2018	2019	2020	
<b>NRF (beh.)</b>	0	0	0	0	0	0	0	m <sup>2</sup>

### Witterungskorrekturfaktoren\*: (> 1: warmes Jahr, < 1: kaltes Jahr)

	2014	2015	2016	2017	2018	2019	2020
<b>Heizung</b>	1,21	1,06	1,02	1,03	1,15	1,08	1,15

### Verbrauchswerte (spezifisch und witterungsbereinigt)

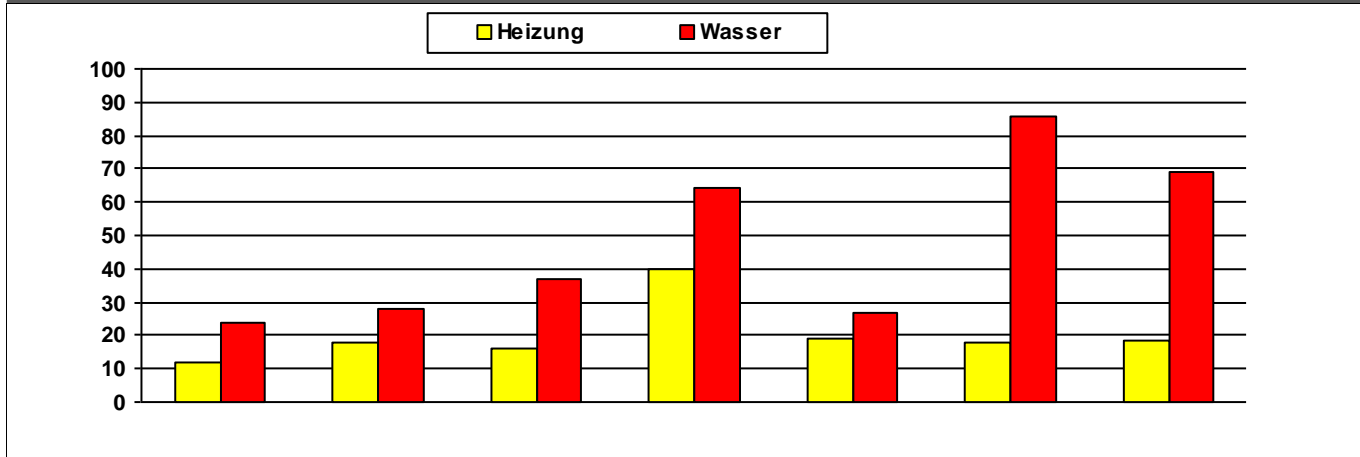

	2014	2015	2016	2017	2018	2019	2020	
<b>Heizung</b>	12	18	16	40	19	18	18	MWh
<b>Wasser</b>	24	28	37	64	27	86	69	m <sup>3</sup>

### Kosten (absolut)

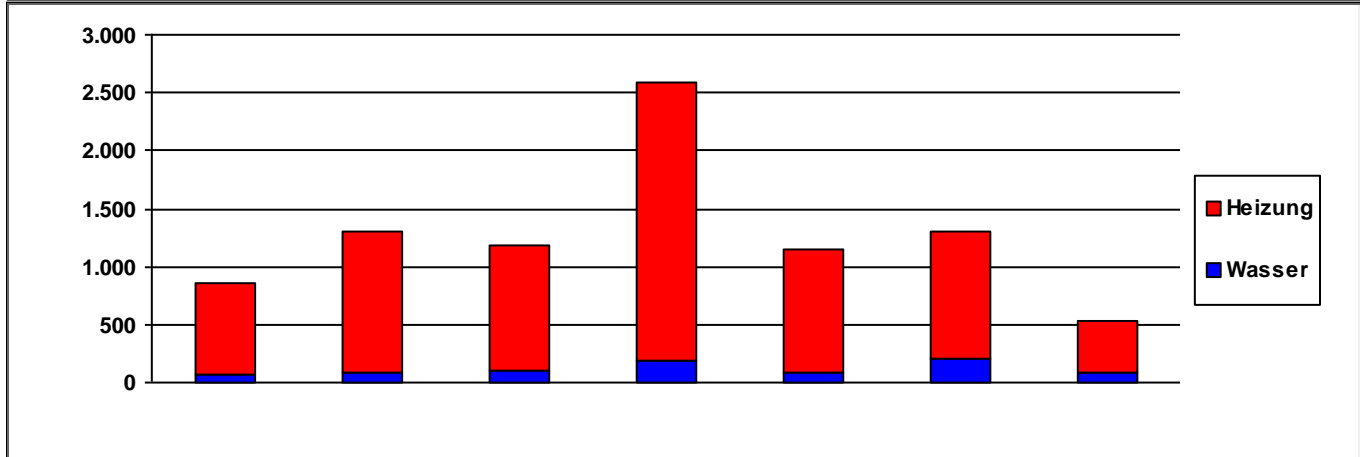

	2014	2015	2016	2017	2018	2019	2020	
<b>Heizung</b>	782	1.224	1.082	2.404	1.065	1.099	436	€/a
<b>Wasser</b>	72	79	100	186	88	205	89	€/a
<b>Summe</b>	854	1.302	1.181	2.591	1.153	1.304	525	€/a

Verbrauchsdaten in der letzten Abrechnungsperiode sind nicht immer vollständig.  
Die periodische Zuordnung der Verbrauchsdaten für Heizöl, Pellets und Flüssiggas erfolgt anteilig auf Basis der Rechnungsdaten.

\* Wetterstation Flughafen Frankfurt am Main, 1991-2010

Quelle: <https://energiemanagement.stadt-frankfurt.de/>

## Verbrauchswerte und Kosten aus EVU-Rechnungen

<b>Gebäude</b>	Freiwillige Feuerwehr Zeilsheim		<b>Bauherrenamt</b>	93G	<b>Dez</b>	9
<b>Straße, Nr.</b>	Klosterhofstraße	38	<b>Stadtbezirk</b>	611	<b>OBZ</b>	6
<b>Nutzung</b>	Feuerwehren		<b>Bauwerkzuordnung</b>	7760		

### Nettoraumfläche (beheizt)

	2014	2015	2016	2017	2018	2019	2020	
<b>NRF (beh.)</b>	0	0	0	0	0	0	0	m <sup>2</sup>

### Witterungskorrekturfaktoren\*: (> 1: warmes Jahr, < 1: kaltes Jahr)

	2014	2015	2016	2017	2018	2019	2020
<b>Heizung</b>	1,21	1,06	1,02	1,03	1,15	1,08	1,15

### Verbrauchswerte (spezifisch und witterungsbereinigt)

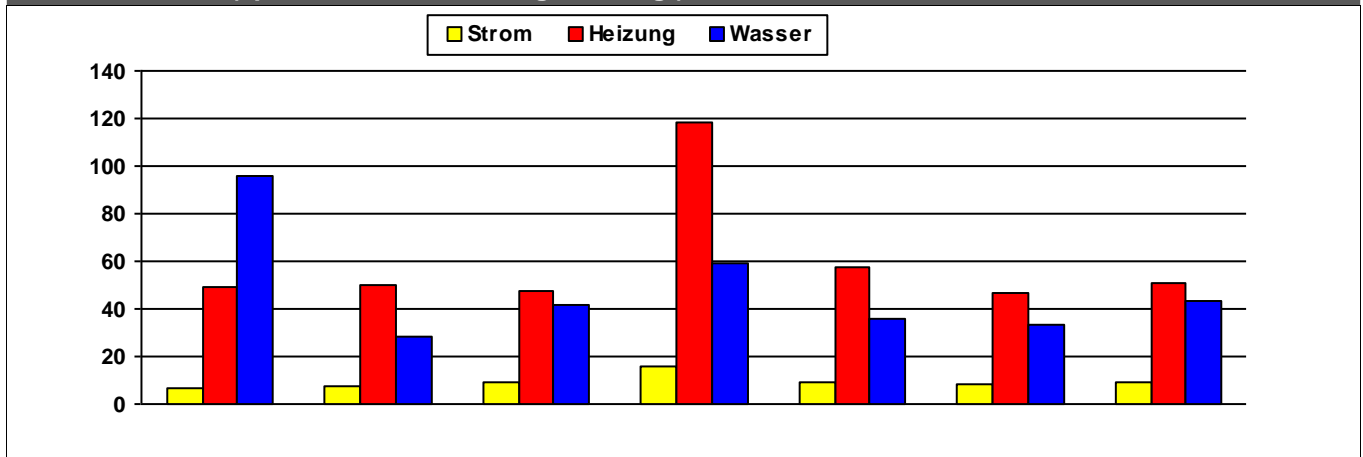

	2014	2015	2016	2017	2018	2019	2020	
<b>Strom</b>	6	8	9	16	9	8	9	MWh
<b>Heizung</b>	49	50	47	118	57	47	51	MWh
<b>Wasser</b>	96	28	41	59	36	33	44	m <sup>3</sup>

### Kosten (absolut)

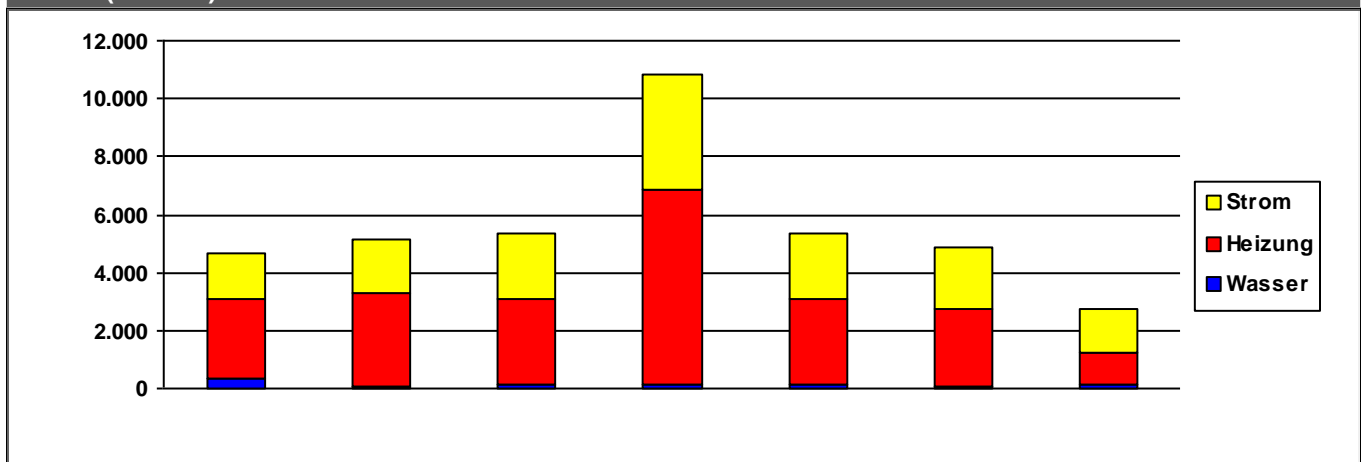

	2014	2015	2016	2017	2018	2019	2020	
<b>Strom</b>	1.566	1.885	2.217	3.924	2.262	2.111	1.497	€/a
<b>Heizung</b>	2.772	3.207	3.004	6.723	2.942	2.659	1.114	€/a
<b>Wasser</b>	326	80	107	156	126	100	119	€/a
<b>Summe</b>	4.663	5.171	5.327	10.802	5.330	4.870	2.730	€/a

Verbrauchsdaten in der letzten Abrechnungsperiode sind nicht immer vollständig.

Die periodische Zuordnung der Verbrauchsdaten für Heizöl, Pellets und Flüssiggas erfolgt anteilig auf Basis der Rechnungsdaten.

\* Wetterstation Flughafen Frankfurt am Main, 1991-2010

Quelle: <https://energiemanagement.stadt-frankfurt.de/>

## Verbrauchswerte und Kosten aus EVU-Rechnungen

<b>Gebäude</b>	Hochbunker Hadrianstraße		<b>Bauherrenamt</b>	93G	<b>Dez</b>	9
<b>Straße, Nr.</b>	Hadrianstraße	18	<b>Stadtbezirk</b>	432	<b>OBZ</b>	8
<b>Nutzung</b>	Schutzbauwerke, Schutzbauten, Bunker		<b>Bauwerkzuordnung</b>	9500		

### Nettoraumfläche (beheizt)

	2014	2015	2016	2017	2018	2019	2020	
<b>NRF (beh.)</b>	0	0	0	0	0	0	0	m <sup>2</sup>

### Witterungskorrekturfaktoren\*: (> 1: warmes Jahr, < 1: kaltes Jahr)

	2014	2015	2016	2017	2018	2019	2020
<b>Heizung</b>	1,21	1,06	1,02	1,03	1,15	1,08	1,15

### Verbrauchswerte (spezifisch und witterungsbereinigt)

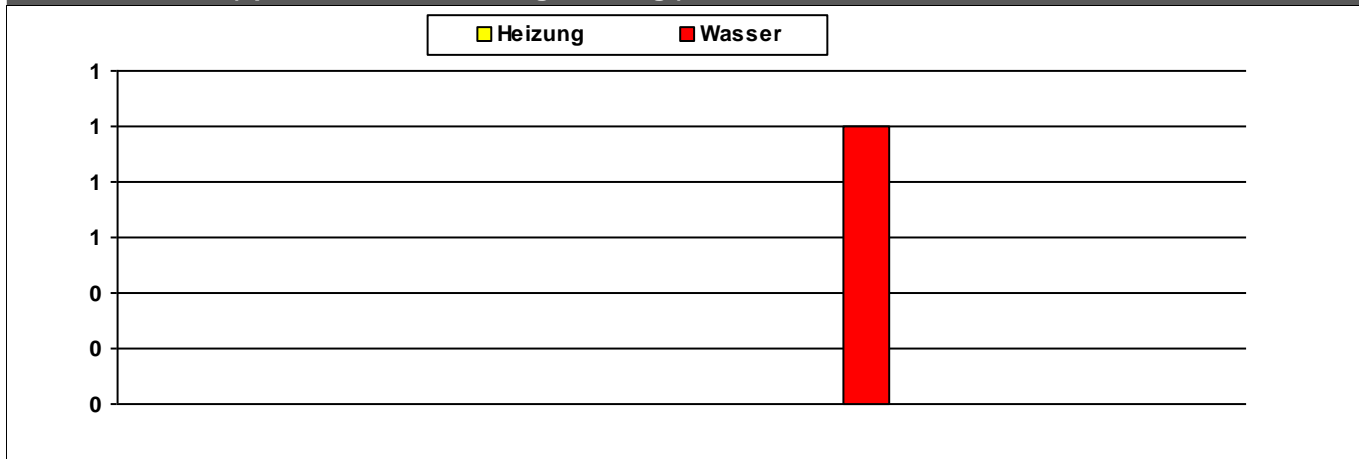

	2014	2015	2016	2017	2018	2019	2020	
<b>Heizung</b>								MWh
<b>Wasser</b>					1			m <sup>3</sup>

### Kosten (absolut)

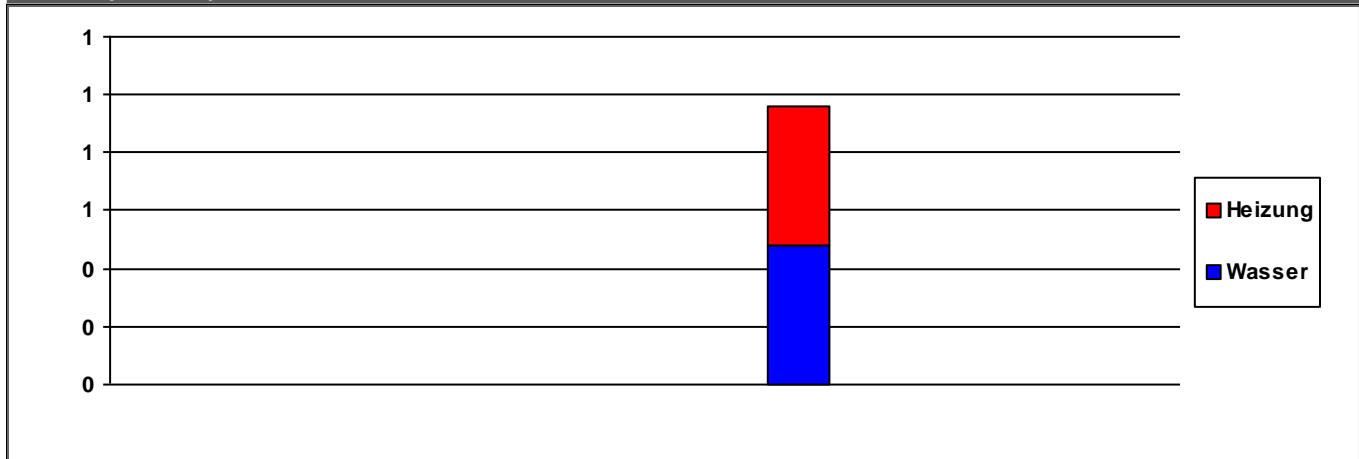

	2014	2015	2016	2017	2018	2019	2020	
<b>Heizung</b>	0	0	0	0	0	0	0	€/a
<b>Wasser</b>	0	0	0	0	0	0	0	€/a
<b>Summe</b>	0	0	0	0	1	0	0	€/a

Verbrauchsdaten in der letzten Abrechnungsperiode sind nicht immer vollständig.

Die periodische Zuordnung der Verbrauchsdaten für Heizöl, Pellets und Flüssiggas erfolgt anteilig auf Basis der Rechnungsdaten.

\* Wetterstation Flughafen Frankfurt am Main, 1991-2010

Quelle: <https://energiemanagement.stadt-frankfurt.de/>

## Verbrauchswerte und Kosten aus EVU-Rechnungen

<b>Gebäude</b>	Parkhaus City		<b>Bauherrenamt</b>	93G	<b>Dez</b>	9
<b>Straße, Nr.</b>	Querstraße	0	<b>Stadtbezirk</b>	120	<b>OBZ</b>	3
<b>Nutzung</b>	Parkhäuser		<b>Bauwerkzuordnung</b>	7614		

### Nettoraumfläche (beheizt)

	2014	2015	2016	2017	2018	2019	2020	
<b>NRF (beh.)</b>	0	0	0	0	0	0	0	m <sup>2</sup>

### Witterungskorrekturfaktoren\*: (> 1: warmes Jahr, < 1: kaltes Jahr)

	2014	2015	2016	2017	2018	2019	2020
<b>Heizung</b>	1,21	1,06	1,02	1,03	1,15	1,08	1,15

### Verbrauchswerte (spezifisch und witterungsbereinigt)

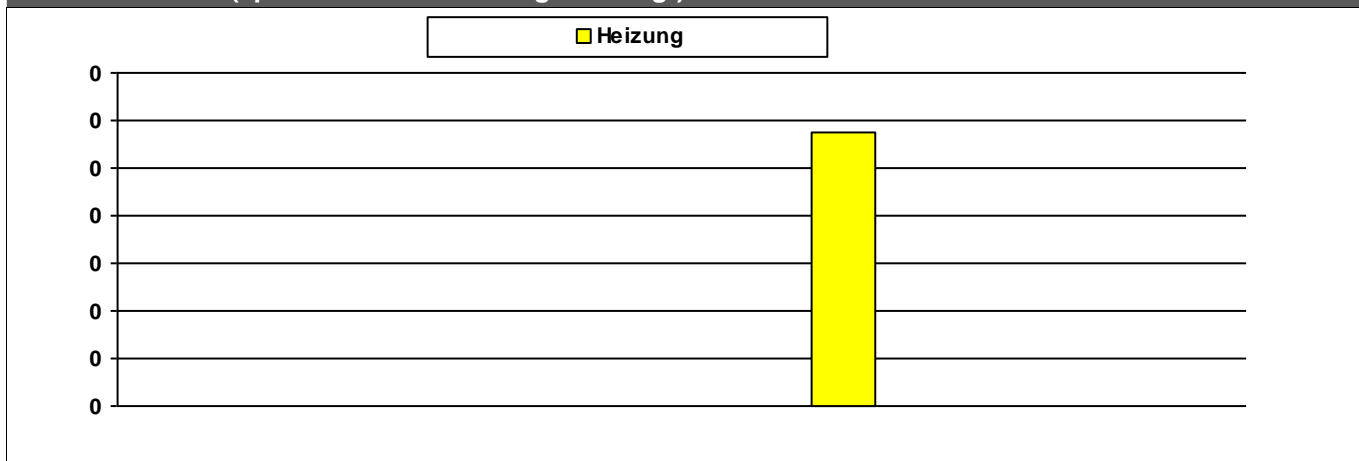

	2014	2015	2016	2017	2018	2019	2020	
<b>Heizung</b>								MWh

### Kosten (absolut)

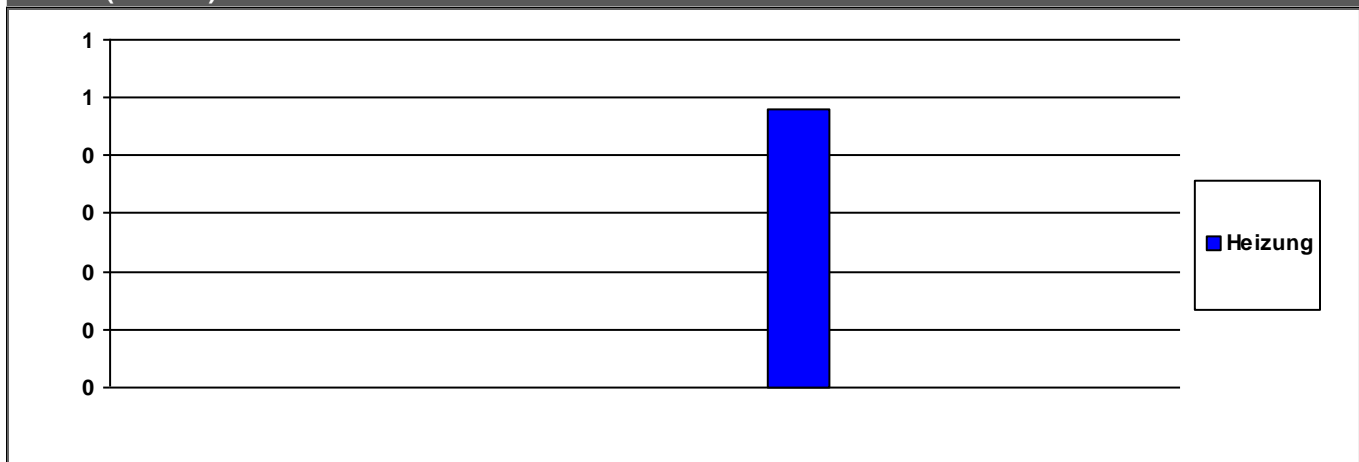

	2014	2015	2016	2017	2018	2019	2020	
<b>Heizung</b>	0	0	0	0	0	0	0	€/a

<b>Summe</b>	0	0	0	0	0	0	0	€/a
--------------	---	---	---	---	---	---	---	-----

Verbrauchsdaten in der letzten Abrechnungsperiode sind nicht immer vollständig.

Die periodische Zuordnung der Verbrauchsdaten für Heizöl, Pellets und Flüssiggas erfolgt anteilig auf Basis der Rechnungsdaten.

\* Wetterstation Flughafen Frankfurt am Main, 1991-2010

Quelle: <https://energiemanagement.stadt-frankfurt.de/>



## Verbrauchswerte und Kosten aus EVU-Rechnungen

<b>Gebäude</b>	ZVS-Bunker		<b>Bauherrenamt</b>	93G	<b>Dez</b>	9
<b>Straße, Nr.</b>	Alt Schwanheim	2	<b>Stadtbezirk</b>	531	<b>OBZ</b>	6
<b>Nutzung</b>	Schutzbauwerke, Schutzbauten, Bunker		<b>Bauwerkzuordnung</b>	9500		

### Nettoraumfläche (beheizt)

	2014	2015	2016	2017	2018	2019	2020	
<b>NRF (beh.)</b>	0	0	0	0	0	0	0	m <sup>2</sup>

### Witterungskorrekturfaktoren\*: (> 1: warmes Jahr, < 1: kaltes Jahr)

	2014	2015	2016	2017	2018	2019	2020
<b>Heizung</b>	1,21	1,06	1,02	1,03	1,15	1,08	1,15

### Verbrauchswerte (spezifisch und witterungsbereinigt)

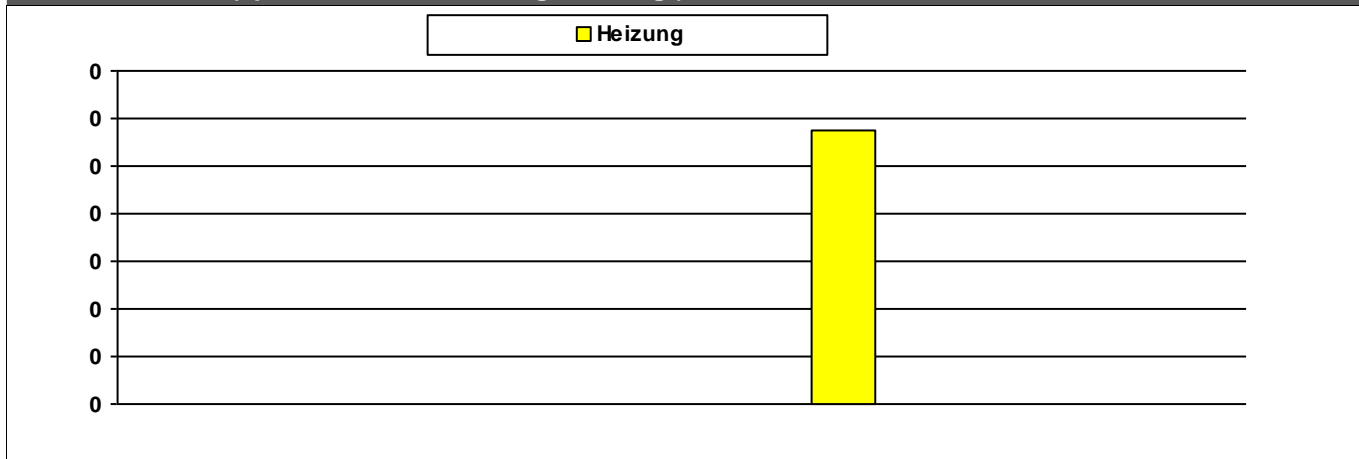

	2014	2015	2016	2017	2018	2019	2020	
<b>Heizung</b>								MWh

### Kosten (absolut)

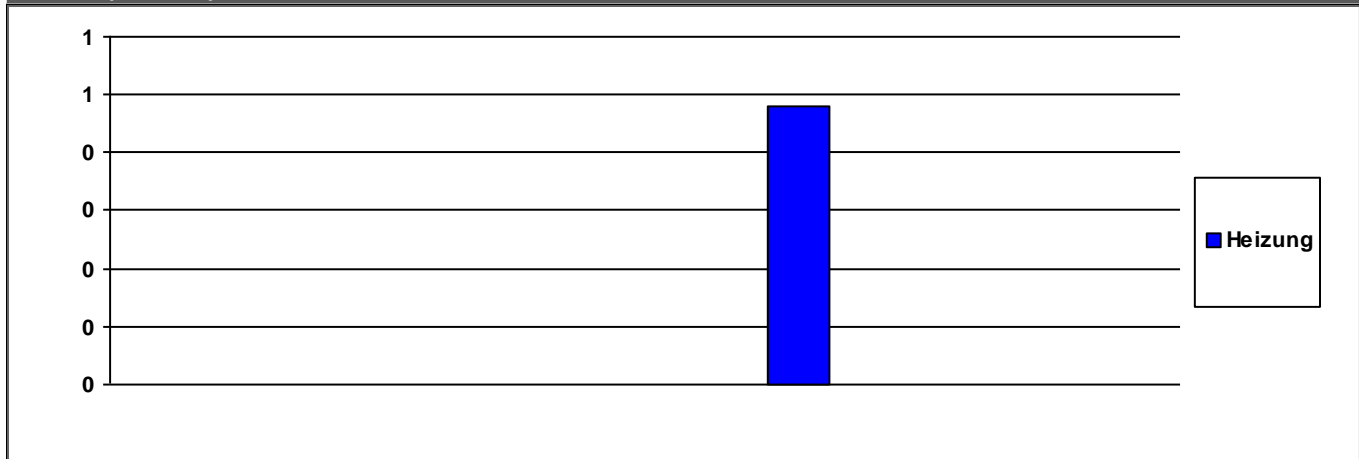

	2014	2015	2016	2017	2018	2019	2020	
<b>Heizung</b>	0	0	0	0	0	0	0	€/a

<b>Summe</b>	0	0	0	0	0	0	0	€/a
--------------	---	---	---	---	---	---	---	-----

Verbrauchsdaten in der letzten Abrechnungsperiode sind nicht immer vollständig.

Die periodische Zuordnung der Verbrauchsdaten für Heizöl, Pellets und Flüssiggas erfolgt anteilig auf Basis der Rechnungsdaten.

\* Wetterstation Flughafen Frankfurt am Main, 1991-2010

Quelle: <https://energiemanagement.stadt-frankfurt.de/>

## Verbrauchswerte und Kosten aus EVU-Rechnungen

<b>Gebäude</b>	ZVS-Bunker	<b>Bauherrenamt</b>	93G	Dez	9
<b>Straße, Nr.</b>	Brühlstraße 33	<b>Stadtbezirk</b>	431	OBZ	8
<b>Nutzung</b>	Schutzbauwerke, Schutzbauten, Bunker	<b>Bauwerkzuordnung</b>	9500		

### Nettoraumfläche (beheizt)

	2014	2015	2016	2017	2018	2019	2020	
<b>NRF (beh.)</b>	0	0	0	0	0	0	0	m <sup>2</sup>

### Witterungskorrekturfaktoren\*: (> 1: warmes Jahr, < 1: kaltes Jahr)

	2014	2015	2016	2017	2018	2019	2020
<b>Heizung</b>	1,21	1,06	1,02	1,03	1,15	1,08	1,15

### Verbrauchswerte (spezifisch und witterungsbereinigt)

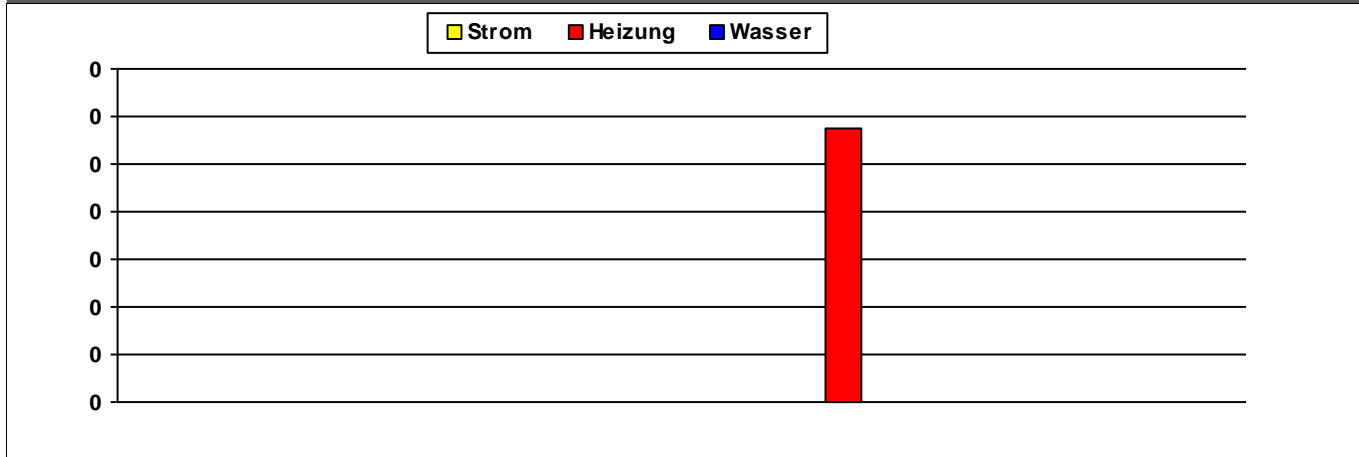

	2014	2015	2016	2017	2018	2019	2020	
<b>Strom</b>								MWh
<b>Heizung</b>								MWh
<b>Wasser</b>								m <sup>3</sup>

### Kosten (absolut)

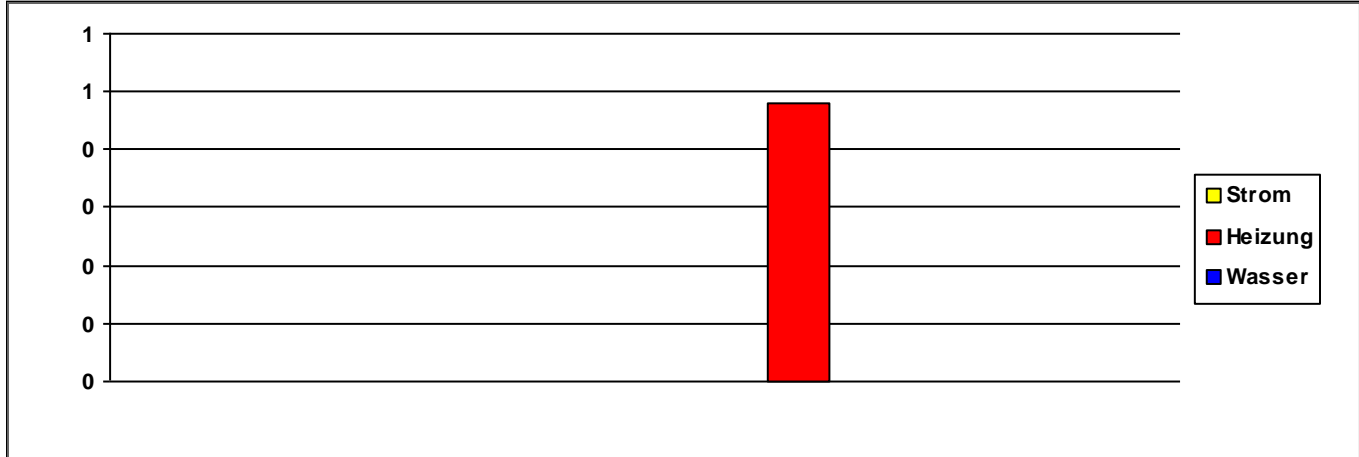

	2014	2015	2016	2017	2018	2019	2020	
<b>Strom</b>	0	0	0	0	0	0	0	€/a
<b>Heizung</b>	0	0	0	0	0	0	0	€/a
<b>Wasser</b>	0	0	0	0	0	0	0	€/a
<b>Summe</b>	0	0	0	0	0	0	0	€/a

Verbrauchsdaten in der letzten Abrechnungsperiode sind nicht immer vollständig.  
 Die periodische Zuordnung der Verbrauchsdaten für Heizöl, Pellets und Flüssiggas erfolgt anteilig auf Basis der Rechnungsdaten.  
 \* Wetterstation Flughafen Frankfurt am Main, 1991-2010  
 Quelle: <https://energiemanagement.stadt-frankfurt.de/>

## Verbrauchswerte und Kosten aus EVU-Rechnungen

<b>Gebäude</b>	ZVS-Bunker		<b>Bauherrenamt</b>	93G	<b>Dez</b>	9
<b>Straße, Nr.</b>	Eppenhainer Straße	8	<b>Stadtbezirk</b>	165	<b>OBZ</b>	1
<b>Nutzung</b>	Schutzbauwerke, Schutzbauten, Bunker		<b>Bauwerkzuordnung</b>	9500		

### Nettoraumfläche (beheizt)

	2014	2015	2016	2017	2018	2019	2020	
<b>NRF (beh.)</b>	0	0	0	0	0	0	0	m <sup>2</sup>

### Witterungskorrekturfaktoren\*: (> 1: warmes Jahr, < 1: kaltes Jahr)

	2014	2015	2016	2017	2018	2019	2020
<b>Heizung</b>	1,21	1,06	1,02	1,03	1,15	1,08	1,15

### Verbrauchswerte (spezifisch und witterungsbereinigt)

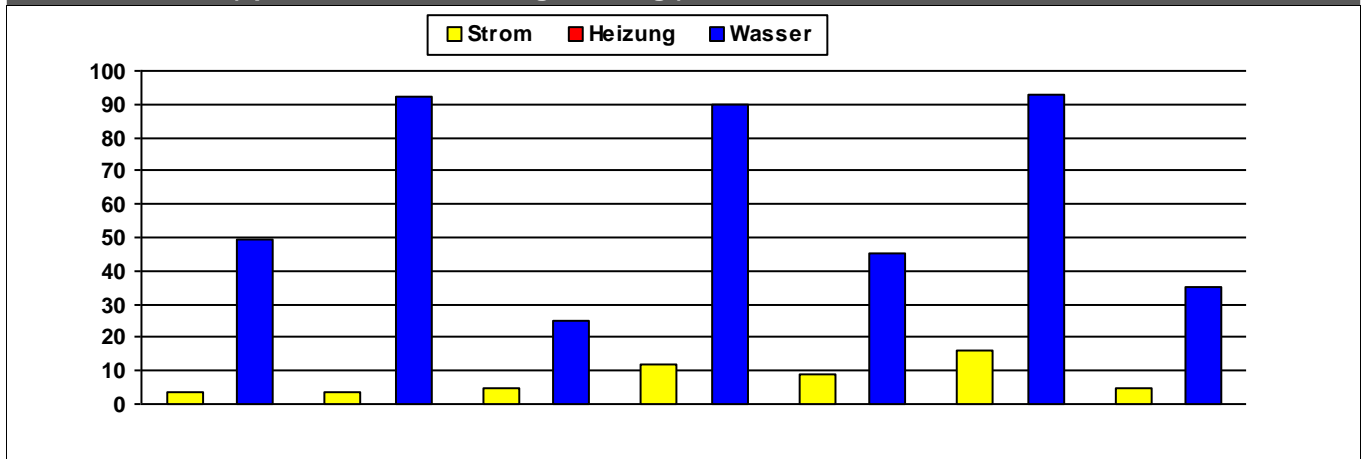

	2014	2015	2016	2017	2018	2019	2020	
<b>Strom</b>	4	4	4	12	9	16	5	MWh
<b>Heizung</b>								MWh
<b>Wasser</b>	49	92	25	90	45	93	35	m <sup>3</sup>

### Kosten (absolut)

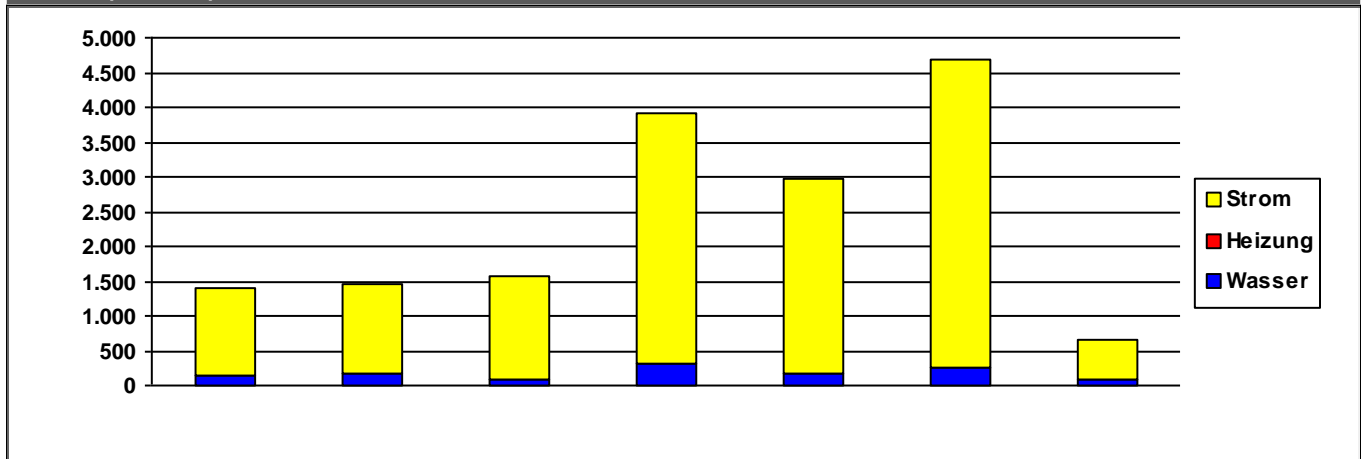

	2014	2015	2016	2017	2018	2019	2020	
<b>Strom</b>	1.278	1.265	1.497	3.608	2.814	4.414	585	€/a
<b>Heizung</b>	0	0	0	0	0	0	0	€/a
<b>Wasser</b>	136	181	86	306	160	259	73	€/a
<b>Summe</b>	1.413	1.446	1.583	3.913	2.975	4.674	658	€/a

Verbrauchsdaten in der letzten Abrechnungsperiode sind nicht immer vollständig.

Die periodische Zuordnung der Verbrauchsdaten für Heizöl, Pellets und Flüssiggas erfolgt anteilig auf Basis der Rechnungsdaten.

\* Wetterstation Flughafen Frankfurt am Main, 1991-2010

Quelle: <https://energiemanagement.stadt-frankfurt.de/>

## Verbrauchswerte und Kosten aus EVU-Rechnungen

<b>Gebäude</b>	ZVS-Bunker	<b>Bauherrenamt</b>	93G	Dez	9
<b>Straße, Nr.</b>	Gründenseestraße 6	<b>Stadtbezirk</b>	520	OBZ	11
<b>Nutzung</b>	Schutzbauwerke, Schutzbauten, Bunker	<b>Bauwerkzuordnung</b>	9500		

### Nettoraumfläche (beheizt)

	2014	2015	2016	2017	2018	2019	2020	
<b>NRF (beh.)</b>	0	0	0	0	0	0	0	m <sup>2</sup>

### Witterungskorrekturfaktoren\*: (> 1: warmes Jahr, < 1: kaltes Jahr)

	2014	2015	2016	2017	2018	2019	2020
<b>Heizung</b>	1,21	1,06	1,02	1,03	1,15	1,08	1,15

### Verbrauchswerte (spezifisch und witterungsbereinigt)

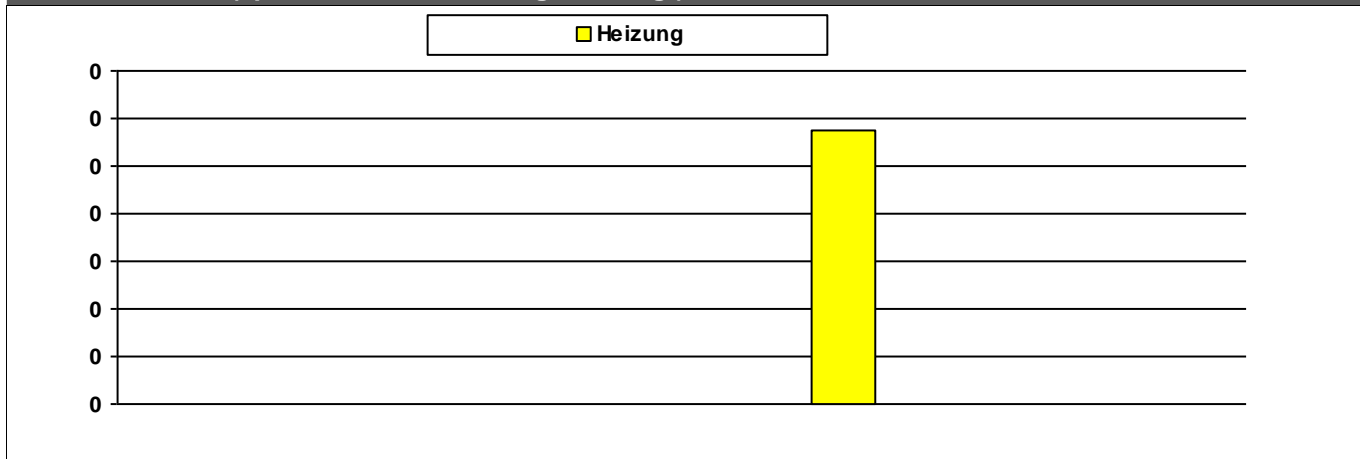

	2014	2015	2016	2017	2018	2019	2020	
<b>Heizung</b>								MWh

### Kosten (absolut)

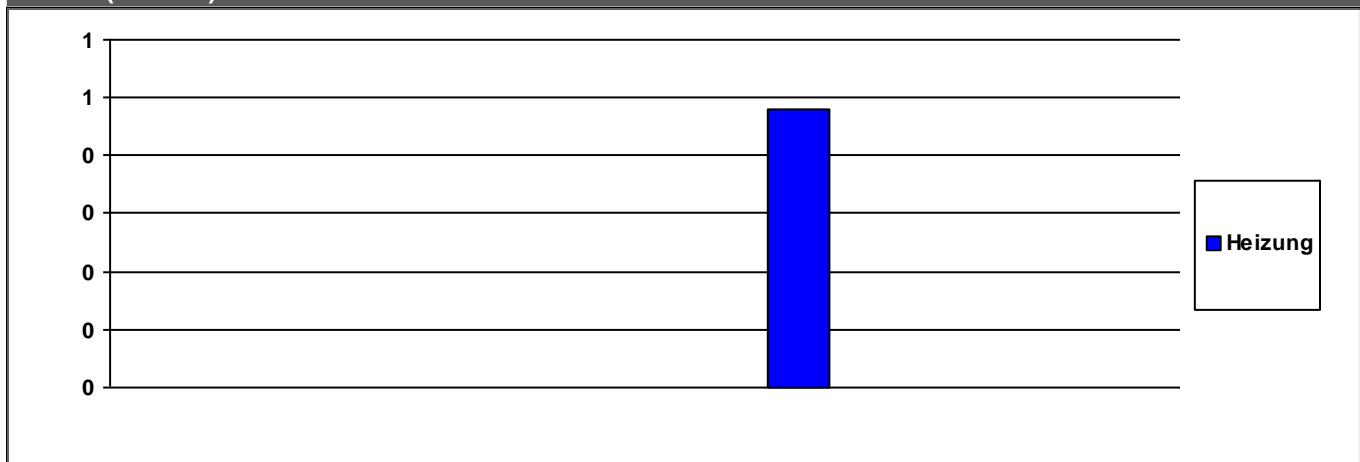

	2014	2015	2016	2017	2018	2019	2020	
<b>Heizung</b>	0	0	0	0	0	0	0	€/a

<b>Summe</b>	0	0	0	0	0	0	0	€/a
--------------	---	---	---	---	---	---	---	-----

Verbrauchsdaten in der letzten Abrechnungsperiode sind nicht immer vollständig.

Die periodische Zuordnung der Verbrauchsdaten für Heizöl, Pellets und Flüssiggas erfolgt anteilig auf Basis der Rechnungsdaten.

\* Wetterstation Flughafen Frankfurt am Main, 1991-2010

Quelle: <https://energiemanagement.stadt-frankfurt.de/>

## Verbrauchswerte und Kosten aus EVU-Rechnungen

<b>Gebäude</b>	ZVS-Bunker		<b>Bauherrenamt</b>	93G	<b>Dez</b>	9
<b>Straße, Nr.</b>	Grusonstraße	0	<b>Stadtbezirk</b>	261	<b>OBZ</b>	4
<b>Nutzung</b>	Schutzbauwerke, Schutzbauten, Bunker		<b>Bauwerkzuordnung</b>	9500		

### Nettoraumfläche (beheizt)

	2014	2015	2016	2017	2018	2019	2020	
<b>NRF (beh.)</b>	0	0	0	0	0	0	0	m <sup>2</sup>

### Witterungskorrekturfaktoren\*: (> 1: warmes Jahr, < 1: kaltes Jahr)

	2014	2015	2016	2017	2018	2019	2020
<b>Heizung</b>	1,21	1,06	1,02	1,03	1,15	1,08	1,15

### Verbrauchswerte (spezifisch und witterungsbereinigt)

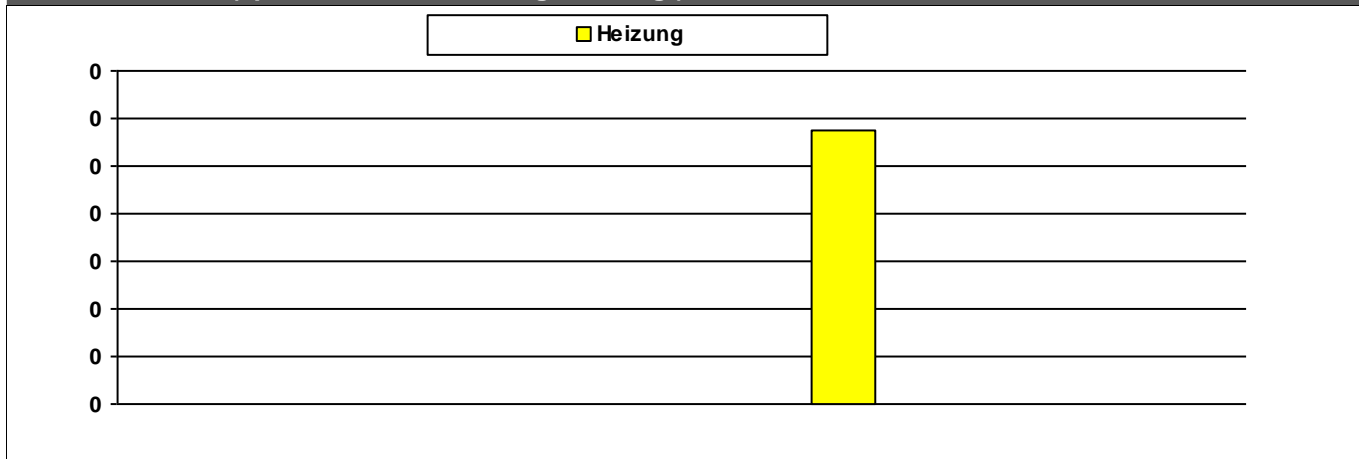

	2014	2015	2016	2017	2018	2019	2020	
<b>Heizung</b>								MWh

### Kosten (absolut)

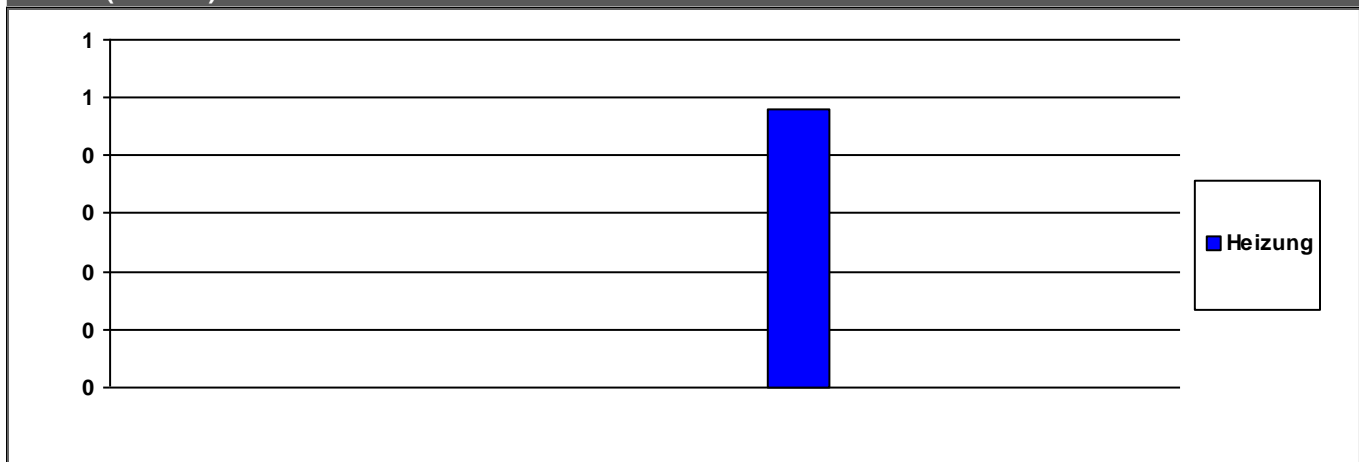

	2014	2015	2016	2017	2018	2019	2020	
<b>Heizung</b>	0	0	0	0	0	0	0	€/a

<b>Summe</b>	0	0	0	0	0	0	0	€/a
--------------	---	---	---	---	---	---	---	-----

Verbrauchsdaten in der letzten Abrechnungsperiode sind nicht immer vollständig.

Die periodische Zuordnung der Verbrauchsdaten für Heizöl, Pellets und Flüssiggas erfolgt anteilig auf Basis der Rechnungsdaten.

\* Wetterstation Flughafen Frankfurt am Main, 1991-2010

Quelle: <https://energiemanagement.stadt-frankfurt.de/>

## Verbrauchswerte und Kosten aus EVU-Rechnungen

<b>Gebäude</b>	ZVS-Bunker	<b>Bauherrenamt</b>	93G	Dez	9
<b>Straße, Nr.</b>	Im Wörth 0	<b>Stadtbezirk</b>	451	OBZ	9
<b>Nutzung</b>	Schutzbauwerke, Schutzbauten, Bunker	<b>Bauwerkzuordnung</b>	9500		

### Nettoraumfläche (beheizt)

	2014	2015	2016	2017	2018	2019	2020	
<b>NRF (beh.)</b>	0	0	0	0	0	0	0	m <sup>2</sup>

### Witterungskorrekturfaktoren\*: (> 1: warmes Jahr, < 1: kaltes Jahr)

	2014	2015	2016	2017	2018	2019	2020
<b>Heizung</b>	1,21	1,06	1,02	1,03	1,15	1,08	1,15

### Verbrauchswerte (spezifisch und witterungsbereinigt)

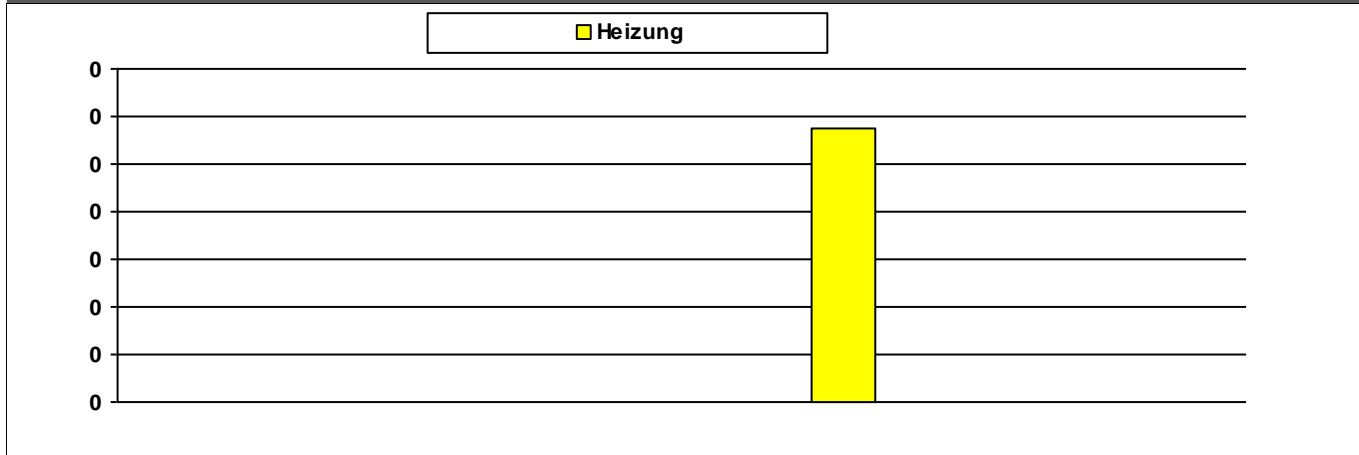

	2014	2015	2016	2017	2018	2019	2020	
<b>Heizung</b>								MWh

### Kosten (absolut)

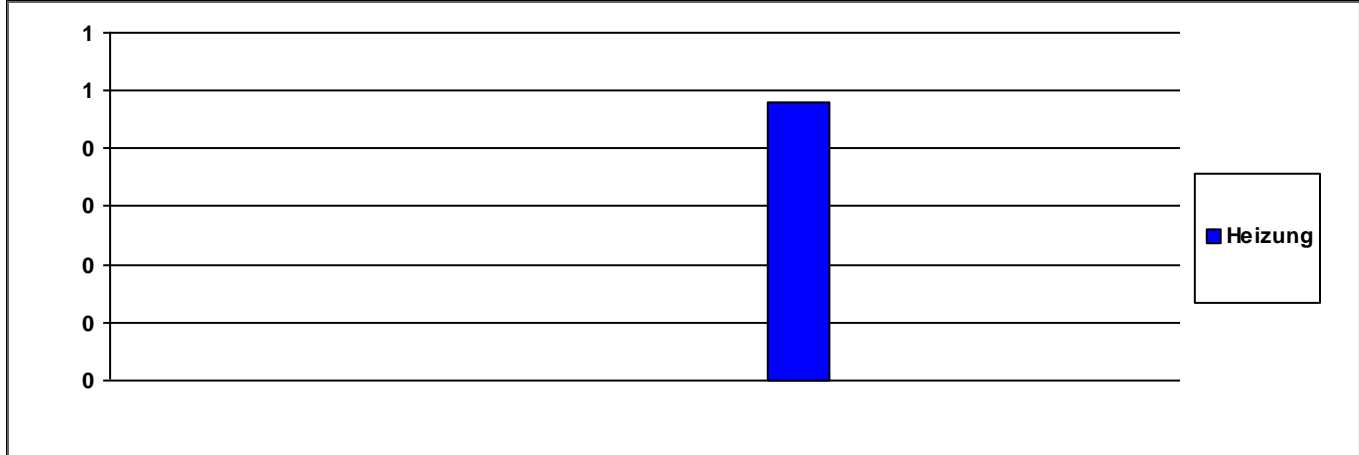

	2014	2015	2016	2017	2018	2019	2020	
<b>Heizung</b>	0	0	0	0	0	0	0	€/a

<b>Summe</b>	0	0	0	0	0	0	0	€/a
--------------	---	---	---	---	---	---	---	-----

Verbrauchsdaten in der letzten Abrechnungsperiode sind nicht immer vollständig.  
 Die periodische Zuordnung der Verbrauchsdaten für Heizöl, Pellets und Flüssiggas erfolgt anteilig auf Basis der Rechnungsdaten.  
 \* Wetterstation Flughafen Frankfurt am Main, 1991-2010  
 Quelle: <https://energiemanagement.stadt-frankfurt.de/>

## Verbrauchswerte und Kosten aus EVU-Rechnungen

<b>Gebäude</b>	ZVS-Bunker		<b>Bauherrenamt</b>	93G	<b>Dez</b>	9
<b>Straße, Nr.</b>	Küferstraße	7	<b>Stadtbezirk</b>	601	<b>OBZ</b>	6
<b>Nutzung</b>	Schutzbauwerke, Schutzbauten, Bunker		<b>Bauwerkzuordnung</b>	9500		

### Nettoraumfläche (beheizt)

	2014	2015	2016	2017	2018	2019	2020	
<b>NRF (beh.)</b>	0	0	0	0	0	0	0	m <sup>2</sup>

### Witterungskorrekturfaktoren\*: (> 1: warmes Jahr, < 1: kaltes Jahr)

	2014	2015	2016	2017	2018	2019	2020
<b>Heizung</b>	1,21	1,06	1,02	1,03	1,15	1,08	1,15

### Verbrauchswerte (spezifisch und witterungsbereinigt)

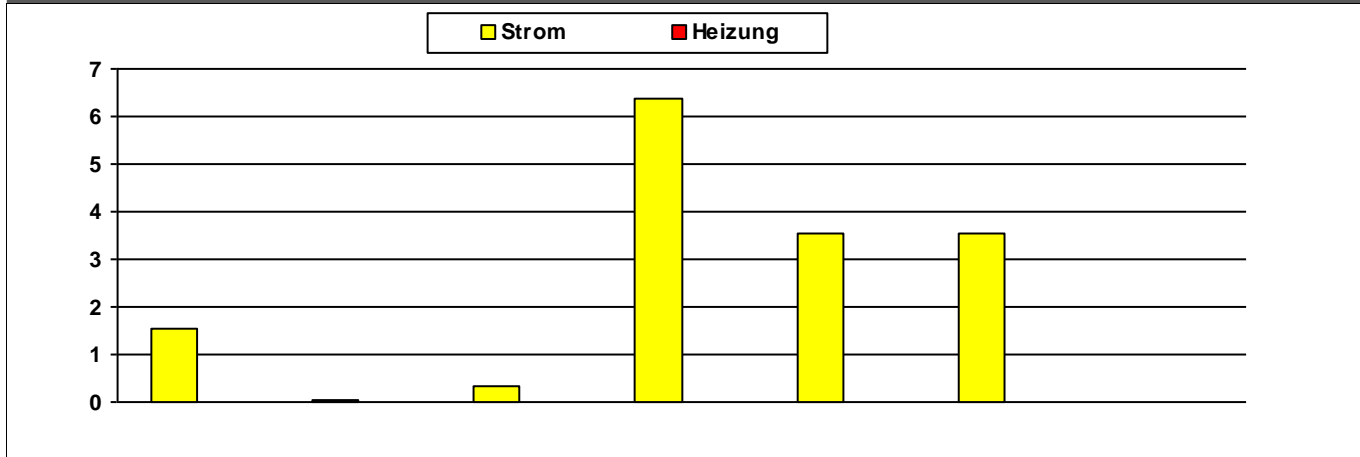

	2014	2015	2016	2017	2018	2019	2020	
<b>Strom</b>	2			6	4	4		MWh
<b>Heizung</b>								MWh

### Kosten (absolut)

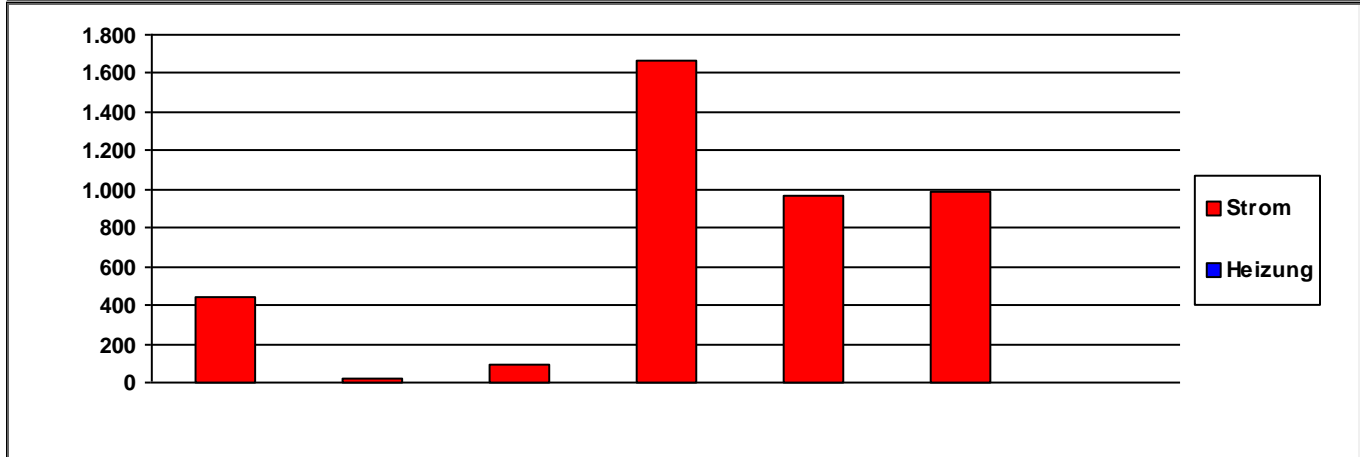

	2014	2015	2016	2017	2018	2019	2020	
<b>Strom</b>	439	17	94	1.669	964	990	0	€/a
<b>Heizung</b>	0	0	0	0	0	0	0	€/a
<b>Summe</b>	439	17	94	1.669	964	990	0	€/a

Verbrauchsdaten in der letzten Abrechnungsperiode sind nicht immer vollständig.

Die periodische Zuordnung der Verbrauchsdaten für Heizöl, Pellets und Flüssiggas erfolgt anteilig auf Basis der Rechnungsdaten.

\* Wetterstation Flughafen Frankfurt am Main, 1991-2010

Quelle: <https://energiemanagement.stadt-frankfurt.de/>

## Verbrauchswerte und Kosten aus EVU-Rechnungen

<b>Gebäude</b>	ZVS-Bunker		<b>Bauherrenamt</b>	93G	<b>Dez</b>	9
<b>Straße, Nr.</b>	Lassallestraße	2	<b>Stadtbezirk</b>	262	<b>OBZ</b>	11
<b>Nutzung</b>	Schutzbauwerke, Schutzbauten, Bunker		<b>Bauwerkzuordnung</b>	9500		

### Nettoraumfläche (beheizt)

	2014	2015	2016	2017	2018	2019	2020	
<b>NRF (beh.)</b>	0	0	0	0	0	0	0	m <sup>2</sup>

### Witterungskorrekturfaktoren\*: (> 1: warmes Jahr, < 1: kaltes Jahr)

	2014	2015	2016	2017	2018	2019	2020
<b>Heizung</b>	1,21	1,06	1,02	1,03	1,15	1,08	1,15

### Verbrauchswerte (spezifisch und witterungsbereinigt)

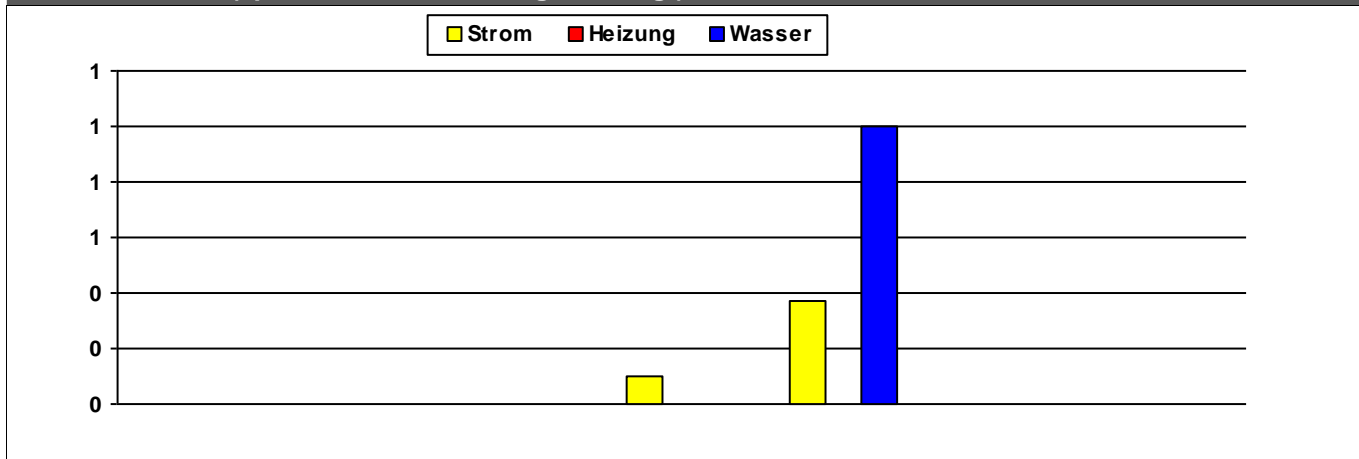

	2014	2015	2016	2017	2018	2019	2020	
<b>Strom</b>								MWh
<b>Heizung</b>								MWh
<b>Wasser</b>					1			m <sup>3</sup>

### Kosten (absolut)

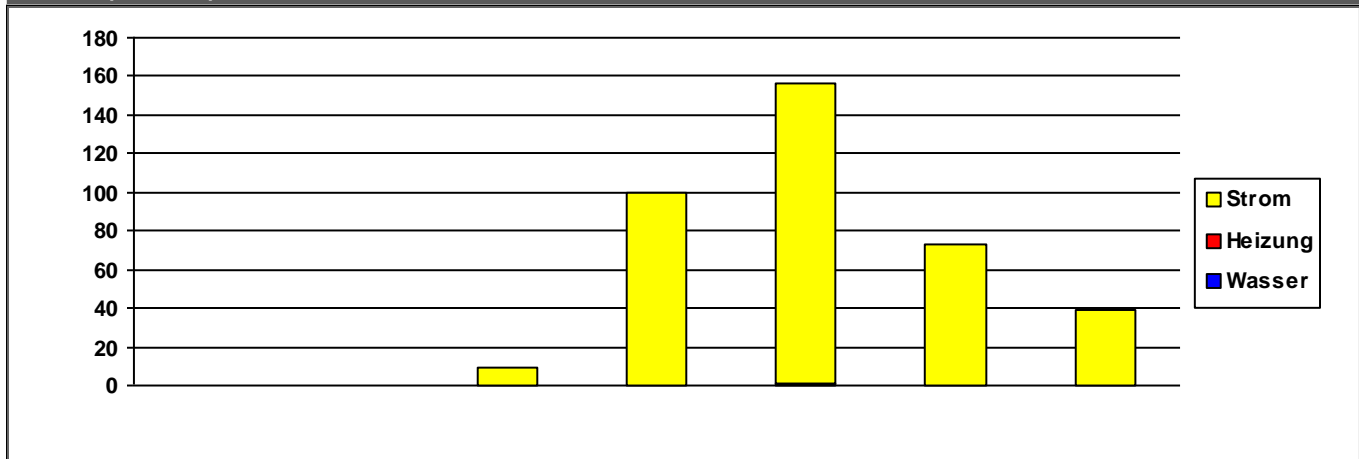

	2014	2015	2016	2017	2018	2019	2020	
<b>Strom</b>	0	0	10	100	156	73	39	€/a
<b>Heizung</b>	0	0	0	0	0	0	0	€/a
<b>Wasser</b>	0	0	0	0	0	0	0	€/a
<b>Summe</b>	0	0	10	100	157	73	39	€/a

Verbrauchsdaten in der letzten Abrechnungsperiode sind nicht immer vollständig.

Die periodische Zuordnung der Verbrauchsdaten für Heizöl, Pellets und Flüssiggas erfolgt anteilig auf Basis der Rechnungsdaten.

\* Wetterstation Flughafen Frankfurt am Main, 1991-2010

Quelle: <https://energiemanagement.stadt-frankfurt.de/>



## Verbrauchswerte und Kosten aus EVU-Rechnungen

<b>Gebäude</b>	ZVS-Bunker		<b>Bauherrenamt</b>	93G	<b>Dez</b>	9
<b>Straße, Nr.</b>	Mörfelder Landstraße	128	<b>Stadtbezirk</b>	322	<b>OBZ</b>	5
<b>Nutzung</b>	Schutzbauwerke, Schutzbauten, Bunker		<b>Bauwerkzuordnung</b>	9500		

### Nettoraumfläche (beheizt)

	2014	2015	2016	2017	2018	2019	2020	
<b>NRF (beh.)</b>	0	0	0	0	0	0	0	m <sup>2</sup>

### Witterungskorrekturfaktoren\*: (> 1: warmes Jahr, < 1: kaltes Jahr)

	2014	2015	2016	2017	2018	2019	2020
<b>Heizung</b>	1,21	1,06	1,02	1,03	1,15	1,08	1,15

### Verbrauchswerte (spezifisch und witterungsbereinigt)

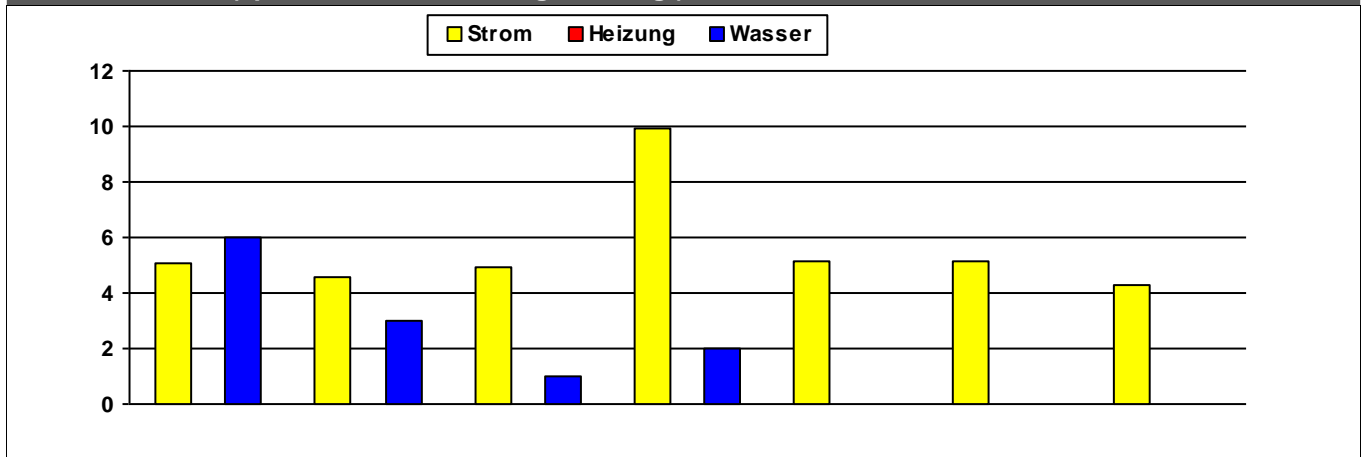

	2014	2015	2016	2017	2018	2019	2020	
<b>Strom</b>	5	5	5	10	5	5	4	MWh
<b>Heizung</b>								MWh
<b>Wasser</b>	6	3	1	2				m <sup>3</sup>

### Kosten (absolut)

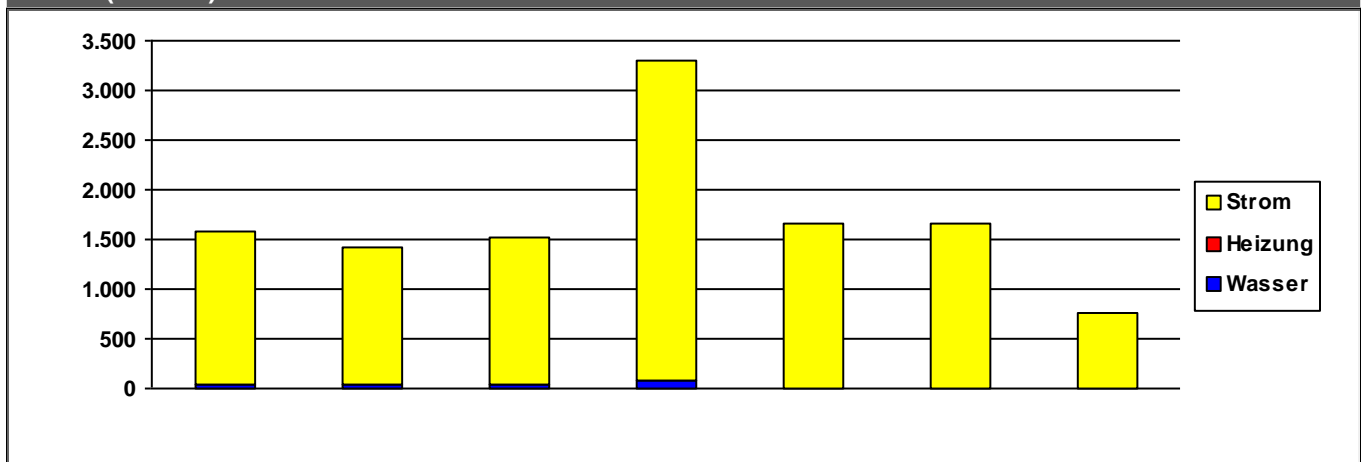

	2014	2015	2016	2017	2018	2019	2020	
<b>Strom</b>	1.543	1.387	1.490	3.233	1.652	1.662	764	€/a
<b>Heizung</b>	0	0	0	0	0	0	0	€/a
<b>Wasser</b>	43	38	38	77	8	0	0	€/a
<b>Summe</b>	1.586	1.425	1.528	3.310	1.661	1.662	764	€/a

Verbrauchsdaten in der letzten Abrechnungsperiode sind nicht immer vollständig.

Die periodische Zuordnung der Verbrauchsdaten für Heizöl, Pellets und Flüssiggas erfolgt anteilig auf Basis der Rechnungsdaten.

\* Wetterstation Flughafen Frankfurt am Main, 1991-2010

Quelle: <https://energiemanagement.stadt-frankfurt.de/>

## Verbrauchswerte und Kosten aus EVU-Rechnungen

<b>Gebäude</b>	ZVS-Bunker		<b>Bauherrenamt</b>	93G	<b>Dez</b>	9
<b>Straße, Nr.</b>	Palleskestraße	10	<b>Stadtbezirk</b>	580	<b>OBZ</b>	6
<b>Nutzung</b>	Schutzbauwerke, Schutzbauten, Bunker		<b>Bauwerkzuordnung</b>	9500		

### Nettoraumfläche (beheizt)

	2014	2015	2016	2017	2018	2019	2020	
<b>NRF (beh.)</b>	0	0	0	0	0	0	0	m <sup>2</sup>

### Witterungskorrekturfaktoren\*: (> 1: warmes Jahr, < 1: kaltes Jahr)

	2014	2015	2016	2017	2018	2019	2020
<b>Heizung</b>	1,21	1,06	1,02	1,03	1,15	1,08	1,15

### Verbrauchswerte (spezifisch und witterungsbereinigt)

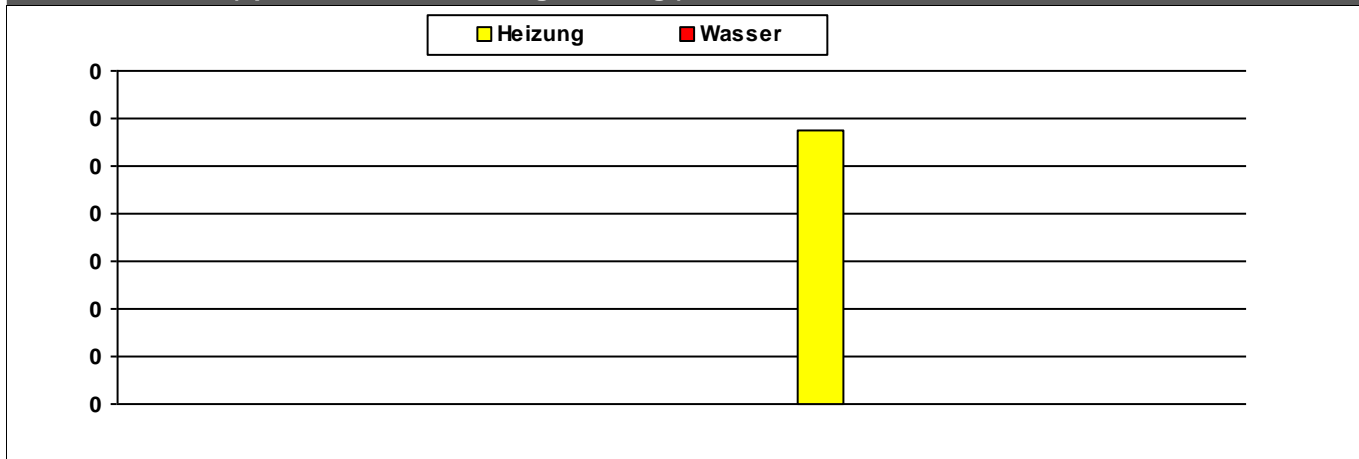

	2014	2015	2016	2017	2018	2019	2020	
<b>Heizung</b>								MWh
<b>Wasser</b>								m <sup>3</sup>

### Kosten (absolut)

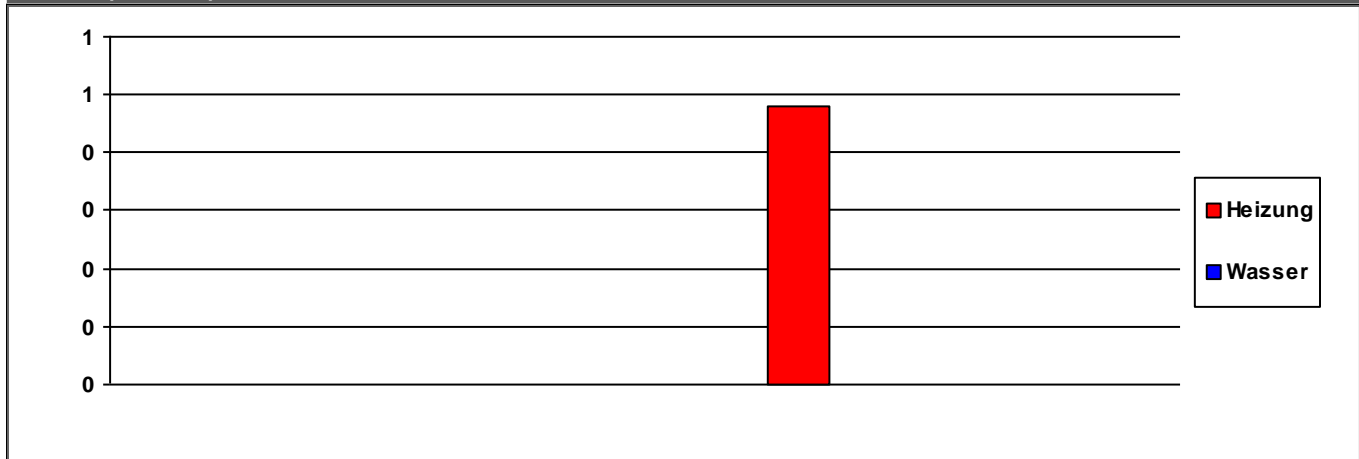

	2014	2015	2016	2017	2018	2019	2020	
<b>Heizung</b>	0	0	0	0	0	0	0	€/a
<b>Wasser</b>	0	0	0	0	0	0	0	€/a
<b>Summe</b>	0	0	0	0	0	0	0	€/a

Verbrauchsdaten in der letzten Abrechnungsperiode sind nicht immer vollständig.

Die periodische Zuordnung der Verbrauchsdaten für Heizöl, Pellets und Flüssiggas erfolgt anteilig auf Basis der Rechnungsdaten.

\* Wetterstation Flughafen Frankfurt am Main, 1991-2010

Quelle: <https://energiemanagement.stadt-frankfurt.de/>

## Verbrauchswerte und Kosten aus EVU-Rechnungen

<b>Gebäude</b>	ZVS-Bunker		<b>Bauherrenamt</b>	93G	<b>Dez</b>	9
<b>Straße, Nr.</b>	Peter-Bied-Straße	60	<b>Stadtbezirk</b>	621	<b>OBZ</b>	6
<b>Nutzung</b>	Schutzbauwerke, Schutzbauten, Bunker		<b>Bauwerkzuordnung</b>	9500		

### Nettoraumfläche (beheizt)

	2014	2015	2016	2017	2018	2019	2020	
<b>NRF (beh.)</b>	0	0	0	0	0	0	0	m <sup>2</sup>

### Witterungskorrekturfaktoren\*: (> 1: warmes Jahr, < 1: kaltes Jahr)

	2014	2015	2016	2017	2018	2019	2020
<b>Heizung</b>	1,21	1,06	1,02	1,03	1,15	1,08	1,15

### Verbrauchswerte (spezifisch und witterungsbereinigt)

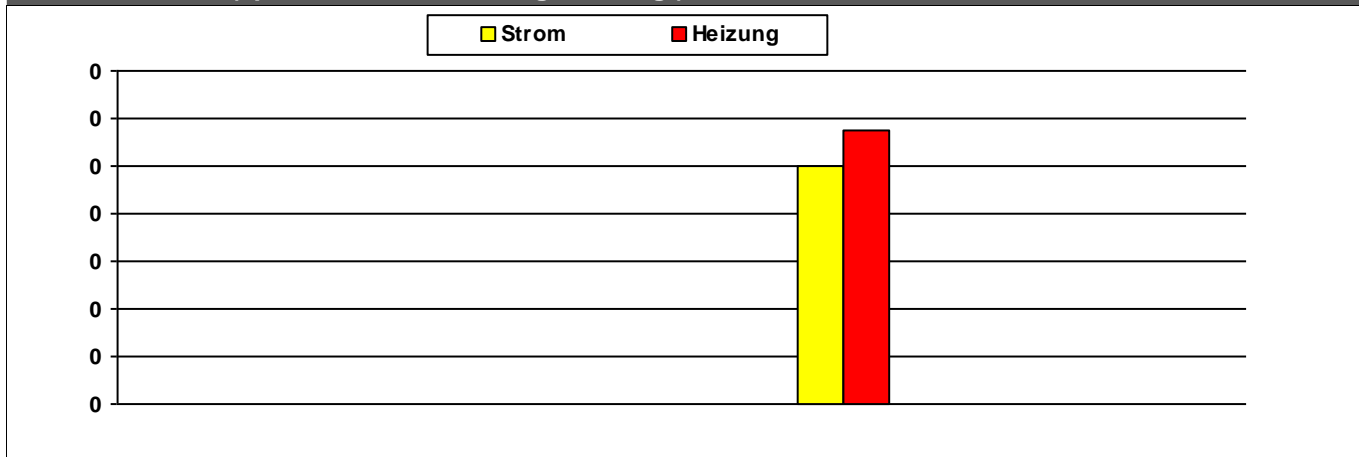

	2014	2015	2016	2017	2018	2019	2020	
<b>Strom</b>								MWh
<b>Heizung</b>								MWh

### Kosten (absolut)

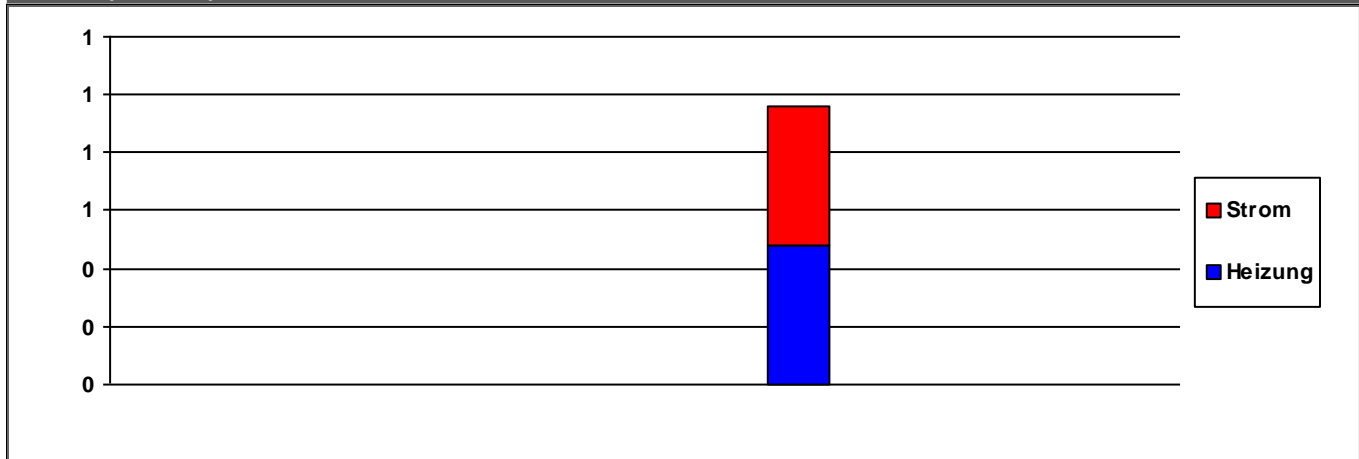

	2014	2015	2016	2017	2018	2019	2020	
<b>Strom</b>	0	0	0	0	0	0	0	€/a
<b>Heizung</b>	0	0	0	0	0	0	0	€/a
<b>Summe</b>	0	0	0	0	1	0	0	€/a

Verbrauchsdaten in der letzten Abrechnungsperiode sind nicht immer vollständig.

Die periodische Zuordnung der Verbrauchsdaten für Heizöl, Pellets und Flüssiggas erfolgt anteilig auf Basis der Rechnungsdaten.

\* Wetterstation Flughafen Frankfurt am Main, 1991-2010

Quelle: <https://energiemanagement.stadt-frankfurt.de/>

## Verbrauchswerte und Kosten aus EVU-Rechnungen

<b>Gebäude</b>	ZVS-Bunker		<b>Bauherrenamt</b>	93G	<b>Dez</b>	9
<b>Straße, Nr.</b>	Petterweilstraße	68	<b>Stadtbezirk</b>	271	<b>OBZ</b>	4
<b>Nutzung</b>	Schutzbauwerke, Schutzbauten, Bunker		<b>Bauwerkzuordnung</b>	9500		

### Nettoraumfläche (beheizt)

	2014	2015	2016	2017	2018	2019	2020	
<b>NRF (beh.)</b>	0	0	0	0	0	0	0	m <sup>2</sup>

### Witterungskorrekturfaktoren\*: (> 1: warmes Jahr, < 1: kaltes Jahr)

	2014	2015	2016	2017	2018	2019	2020
<b>Heizung</b>	1,21	1,06	1,02	1,03	1,15	1,08	1,15

### Verbrauchswerte (spezifisch und witterungsbereinigt)

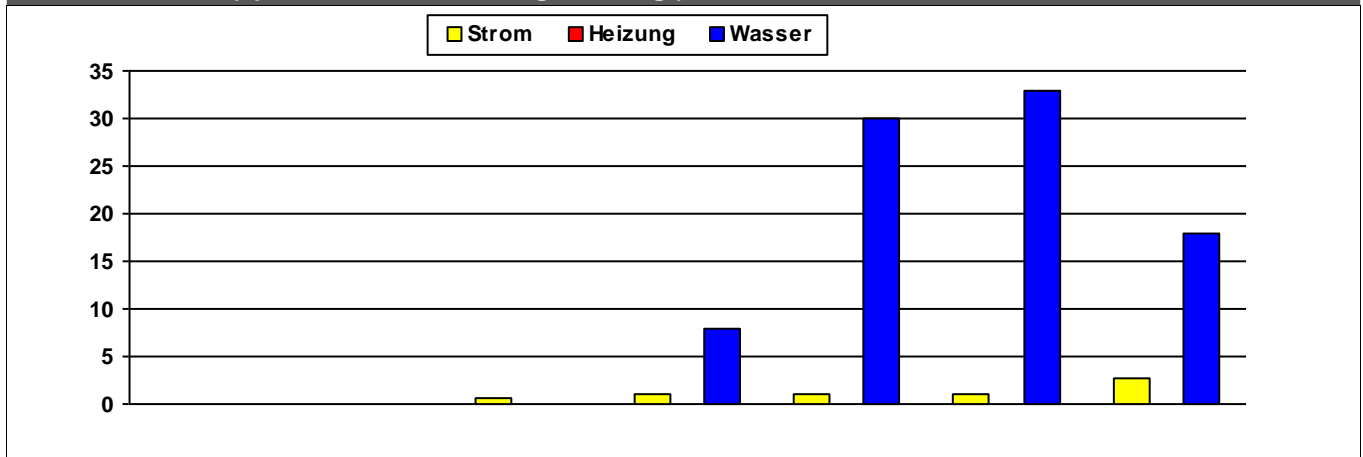

	2014	2015	2016	2017	2018	2019	2020	
<b>Strom</b>			1	1	1	1	3	MWh
<b>Heizung</b>								MWh
<b>Wasser</b>				8	30	33	18	m <sup>3</sup>

### Kosten (absolut)

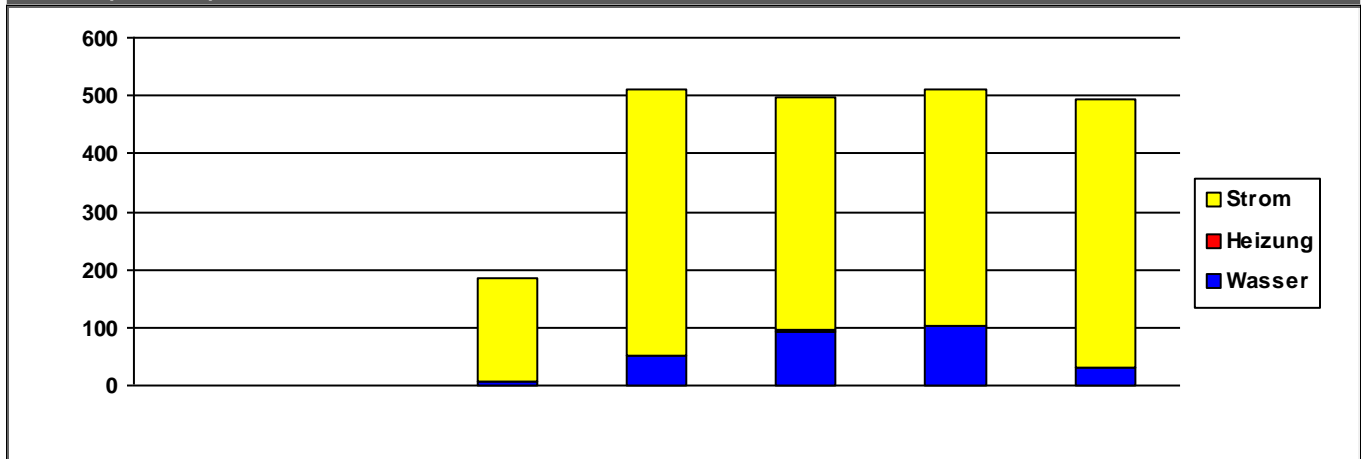

	2014	2015	2016	2017	2018	2019	2020	
<b>Strom</b>	0	0	178	459	404	405	463	€/a
<b>Heizung</b>	0	0	0	0	0	0	0	€/a
<b>Wasser</b>	0	0	7	51	94	104	32	€/a
<b>Summe</b>	0	0	185	510	498	509	495	€/a

Verbrauchsdaten in der letzten Abrechnungsperiode sind nicht immer vollständig.

Die periodische Zuordnung der Verbrauchsdaten für Heizöl, Pellets und Flüssiggas erfolgt anteilig auf Basis der Rechnungsdaten.

\* Wetterstation Flughafen Frankfurt am Main, 1991-2010

Quelle: <https://energiemanagement.stadt-frankfurt.de/>

## Verbrauchswerte und Kosten aus EVU-Rechnungen

<b>Gebäude</b>	ZVS-Bunker	<b>Bauherrenamt</b>	93G	<b>Dez</b>	9
<b>Straße, Nr.</b>	Schleifergasse 5	<b>Stadtbezirk</b>	591	<b>OBZ</b>	6
<b>Nutzung</b>	Schutzbauwerke, Schutzbauten, Bunker	<b>Bauwerkzuordnung</b>	9500		

### Nettoraumfläche (beheizt)

	2014	2015	2016	2017	2018	2019	2020	
<b>NRF (beh.)</b>	0	0	0	0	0	0	0	m <sup>2</sup>

### Witterungskorrekturfaktoren\*: (> 1: warmes Jahr, < 1: kaltes Jahr)

	2014	2015	2016	2017	2018	2019	2020
<b>Heizung</b>	1,21	1,06	1,02	1,03	1,15	1,08	1,15

### Verbrauchswerte (spezifisch und witterungsbereinigt)

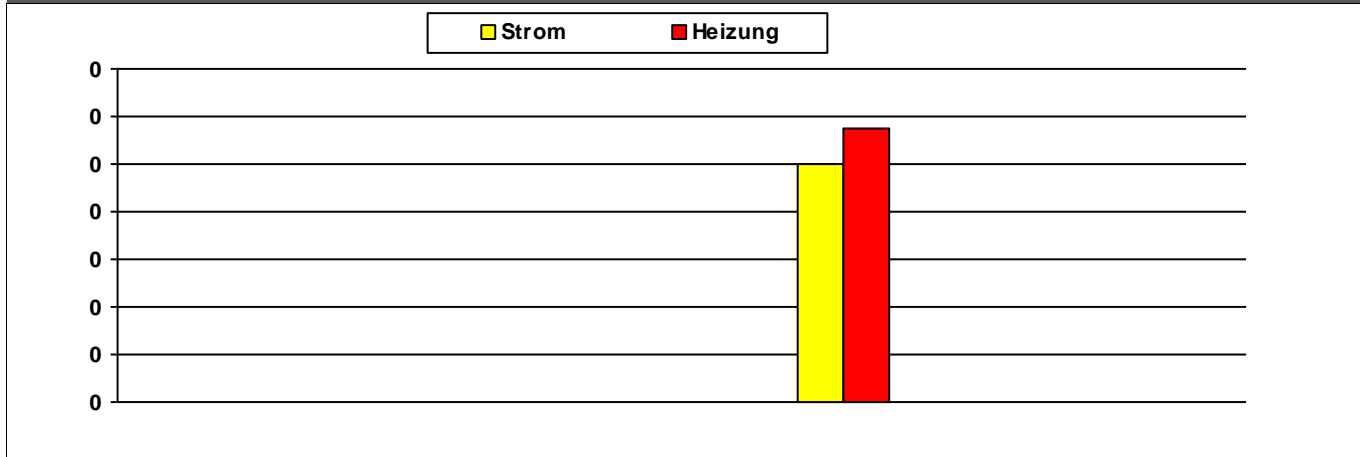

	2014	2015	2016	2017	2018	2019	2020	
<b>Strom</b>								MWh
<b>Heizung</b>								MWh

### Kosten (absolut)

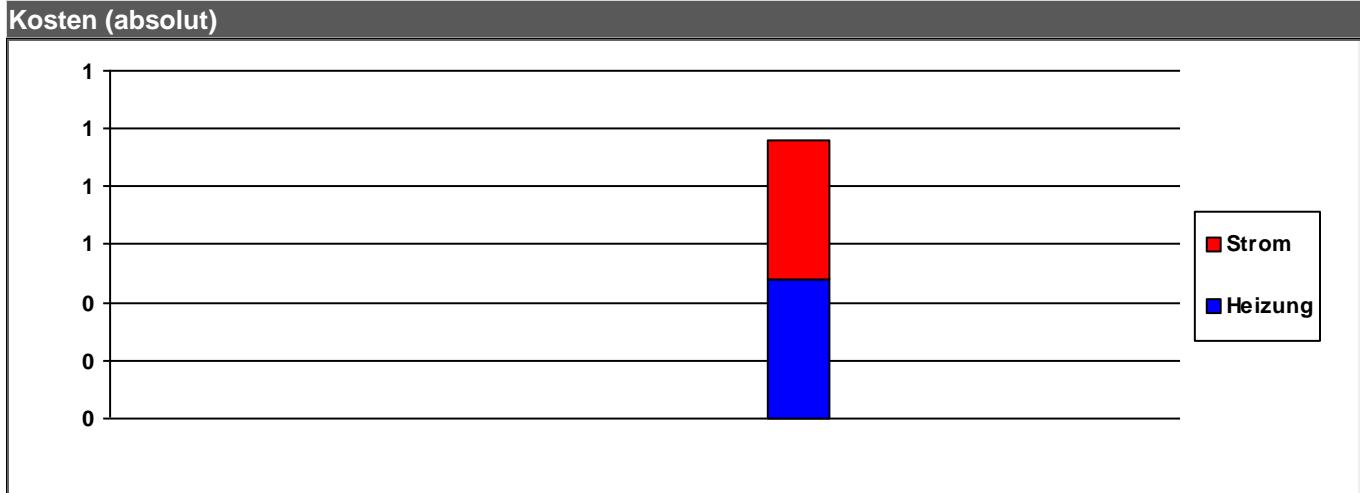

	2014	2015	2016	2017	2018	2019	2020	
<b>Strom</b>	0	0	0	0	0	0	0	€/a
<b>Heizung</b>	0	0	0	0	0	0	0	€/a
<b>Summe</b>	0	0	0	0	1	0	0	€/a

Verbrauchsdaten in der letzten Abrechnungsperiode sind nicht immer vollständig.  
Die periodische Zuordnung der Verbrauchsdaten für Heizöl, Pellets und Flüssiggas erfolgt anteilig auf Basis der Rechnungsdaten.

\* Wetterstation Flughafen Frankfurt am Main, 1991-2010

Quelle: <https://energiemanagement.stadt-frankfurt.de/>

## Verbrauchswerte und Kosten aus EVU-Rechnungen

<b>Gebäude</b>	ZVS-Bunker		<b>Bauherrenamt</b>	93G	<b>Dez</b>	9
<b>Straße, Nr.</b>	Schmickstraße	18	<b>Stadtbezirk</b>	261	<b>OBZ</b>	4
<b>Nutzung</b>	Schutzbauwerke, Schutzbauten, Bunker		<b>Bauwerkzuordnung</b>	9500		

### Nettoraumfläche (beheizt)

	2014	2015	2016	2017	2018	2019	2020	
<b>NRF (beh.)</b>	0	0	0	0	0	0	0	m <sup>2</sup>

### Witterungskorrekturfaktoren\*: (> 1: warmes Jahr, < 1: kaltes Jahr)

	2014	2015	2016	2017	2018	2019	2020
<b>Heizung</b>	1,21	1,06	1,02	1,03	1,15	1,08	1,15

### Verbrauchswerte (spezifisch und witterungsbereinigt)

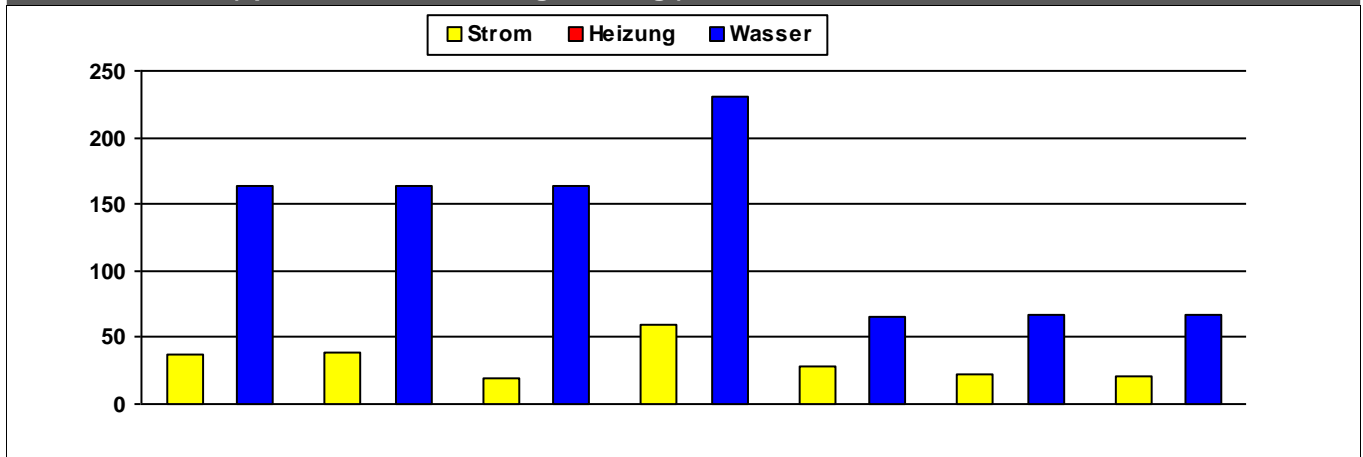

	2014	2015	2016	2017	2018	2019	2020	
<b>Strom</b>	37	38	19	59	29	22	21	MWh
<b>Heizung</b>								MWh
<b>Wasser</b>	164	164	164	230	66	67	67	m <sup>3</sup>

### Kosten (absolut)

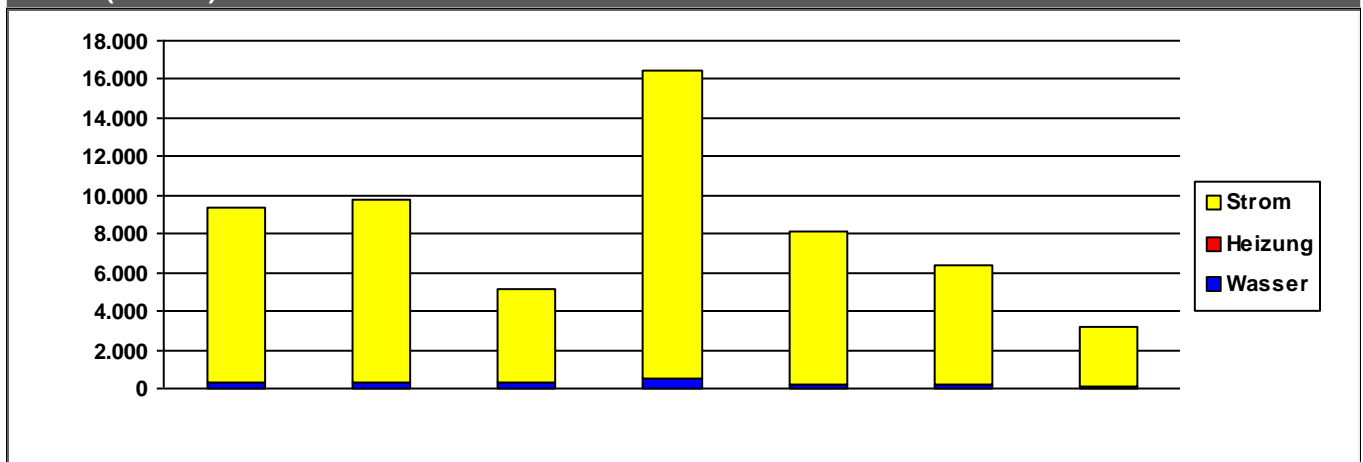

	2014	2015	2016	2017	2018	2019	2020	
<b>Strom</b>	9.071	9.461	4.840	15.943	7.970	6.247	3.102	€/a
<b>Heizung</b>	0	0	0	0	0	0	0	€/a
<b>Wasser</b>	289	297	318	477	160	169	87	€/a
<b>Summe</b>	9.360	9.758	5.158	16.420	8.131	6.416	3.189	€/a

Verbrauchsdaten in der letzten Abrechnungsperiode sind nicht immer vollständig.

Die periodische Zuordnung der Verbrauchsdaten für Heizöl, Pellets und Flüssiggas erfolgt anteilig auf Basis der Rechnungsdaten.

\* Wetterstation Flughafen Frankfurt am Main, 1991-2010

Quelle: <https://energiemanagement.stadt-frankfurt.de/>