

Verbrauchswerte und Kosten aus EVU-Rechnungen

Gebäude	Kinderkrippe Pustebblume, Höchst		Bauherrenamt	48.1	Dez	11
Straße, Nr.	Billtalstraße	12	Stadtbezirk	580	OBZ	6
Nutzung	Kinderkrippen		Bauwerkzuordnung	4411		

Nettoraumfläche (beheizt)

	2010	2011	2012	2013	2014	2015	2016	
NRF (beh.)	1.275	1.275	1.275	1.275	1.275	1.275	1.275	m ²

Witterungskorrekturfaktoren*: (> 1: warmes Jahr, < 1: kaltes Jahr)

	2010	2011	2012	2013	2014	2015	2016
Heizung	0,90	1,13	1,01	0,96	1,21	1,06	1,02

Verbrauchswerte (spezifisch und witterungsbereinigt)

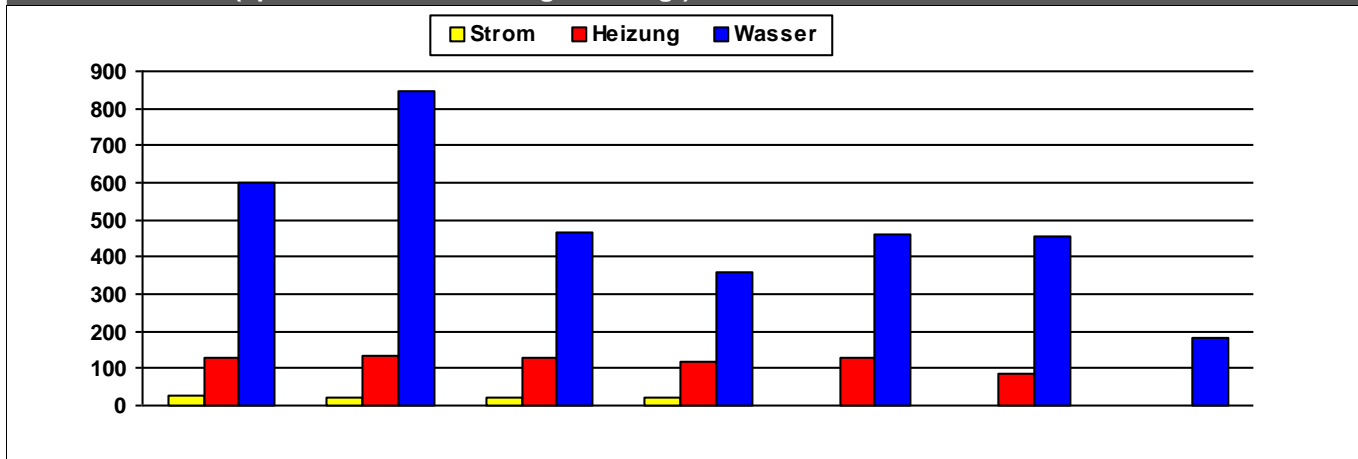

	2010	2011	2012	2013	2014	2015	2016	
Strom	26	22	22	21	2			kWh/m²a
Heizung	126	136	128	117	126	83		kWh/m²a
Wasser	598	846	464	356	463	455	182	l/m²a

Kosten (absolut)

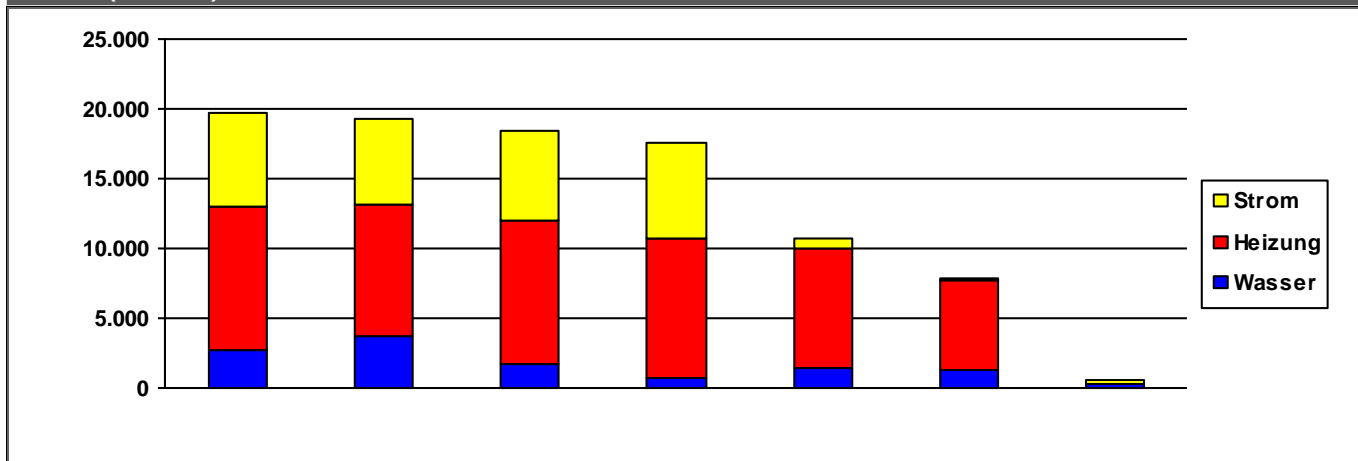

	2010	2011	2012	2013	2014	2015	2016	
Strom	6.781	6.218	6.321	6.845	761	191	204	€/a
Heizung	10.199	9.371	10.309	9.993	8.527	6.389	0	€/a
Wasser	2.758	3.763	1.731	711	1.419	1.258	351	€/a
Summe	19.738	19.352	18.362	17.549	10.706	7.838	555	€/a

Verbrauchsdaten in der letzten Abrechnungsperiode sind nicht immer vollständig.

Die periodische Zuordnung der Verbrauchsdaten für Heizöl, Pellets und Flüssiggas erfolgt anteilig auf Basis der Rechnungsdaten.

* Wetterstation Flughafen Frankfurt am Main, 1991-2010

Quelle: www.energiemanagement.stadt-frankfurt.de

Verbrauchswerte und Kosten aus EVU-Rechnungen

Gebäude	Kinderkrippe Villa von Weinberg, Niederrad		Bauherrenamt	48.1	Dez	11
Straße, Nr.	Odenwaldstraße	25	Stadtbezirk	371	OBZ	5
Nutzung	Kinderkrippen		Bauwerkzuordnung	4411		

Nettoraumfläche (beheizt)

	2010	2011	2012	2013	2014	2015	2016	
NRF (beh.)	561	561	561	561	561	561	561	m ²

Witterungskorrekturfaktoren*: (> 1: warmes Jahr, < 1: kaltes Jahr)

	2010	2011	2012	2013	2014	2015	2016
Heizung	0,90	1,13	1,01	0,96	1,21	1,06	1,02

Verbrauchswerte (spezifisch und witterungsbereinigt)

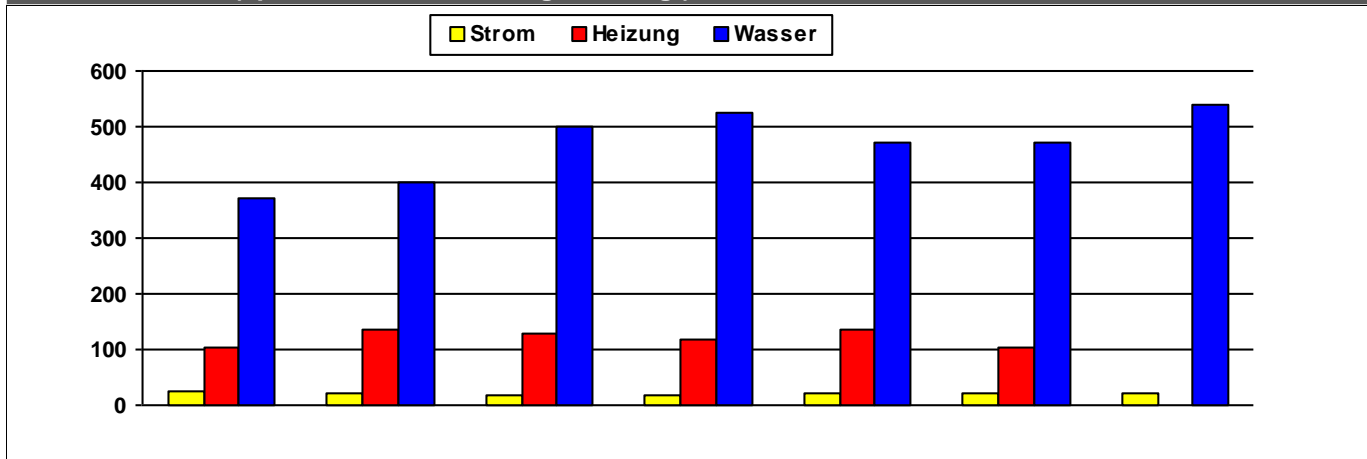

	2010	2011	2012	2013	2014	2015	2016	
Strom	25	21	19	19	20	20	21	kWh/m²a
Heizung	103	137	130	118	136	104		kWh/m²a
Wasser	371	399	499	526	471	472	540	l/m²a

Kosten (absolut)

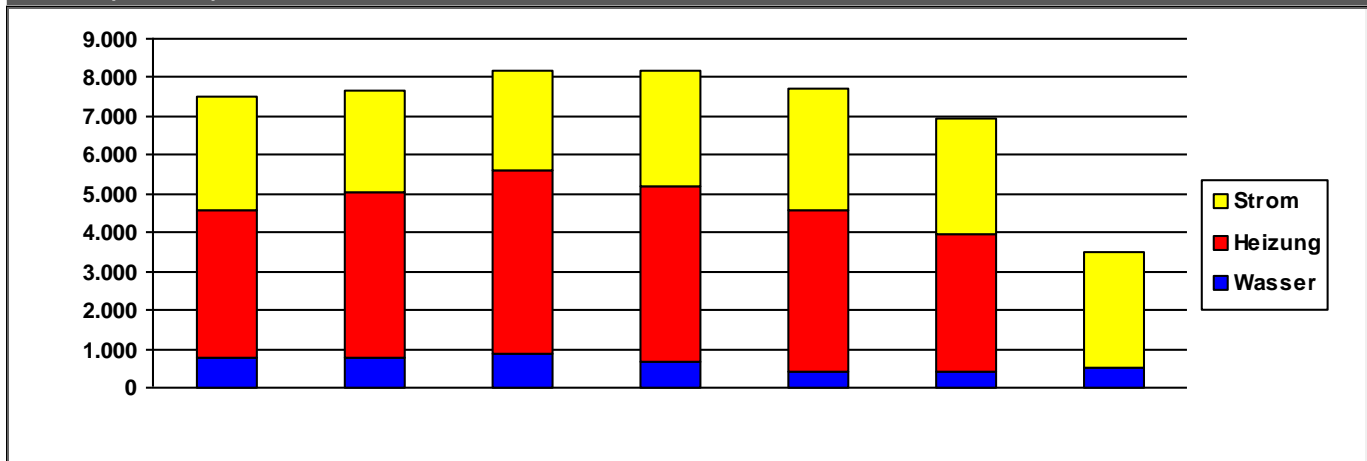

	2010	2011	2012	2013	2014	2015	2016	
Strom	2.946	2.665	2.589	2.942	3.143	2.944	3.007	€/a
Heizung	3.782	4.232	4.752	4.564	4.170	3.564	0	€/a
Wasser	781	788	853	656	395	412	501	€/a
Summe	7.509	7.685	8.194	8.162	7.708	6.921	3.508	€/a

Verbrauchsdaten in der letzten Abrechnungsperiode sind nicht immer vollständig.

Die periodische Zuordnung der Verbrauchsdaten für Heizöl, Pellets und Flüssiggas erfolgt anteilig auf Basis der Rechnungsdaten.

* Wetterstation Flughafen Frankfurt am Main, 1991-2010

Quelle: www.energiemanagement.stadt-frankfurt.de

Verbrauchswerte und Kosten aus EVU-Rechnungen

Gebäude	Kinderkrippe Zwergenland, Bornheim		Bauherrenamt	48.1	Dez	11
Straße, Nr.	Scheidswaldstraße	32	Stadtbezirk	252	OBZ	4
Nutzung	Kinderkrippen		Bauwerkzuordnung	4411		

Nettoraumfläche (beheizt)

	2010	2011	2012	2013	2014	2015	2016	
NRF (beh.)	3.738	3.738	3.738	3.738	3.738	3.738	3.738	m ²

Witterungskorrekturfaktoren*: (> 1: warmes Jahr, < 1: kaltes Jahr)

	2010	2011	2012	2013	2014	2015	2016
Heizung	0,90	1,13	1,01	0,96	1,21	1,06	1,02

Verbrauchswerte (spezifisch und witterungsbereinigt)

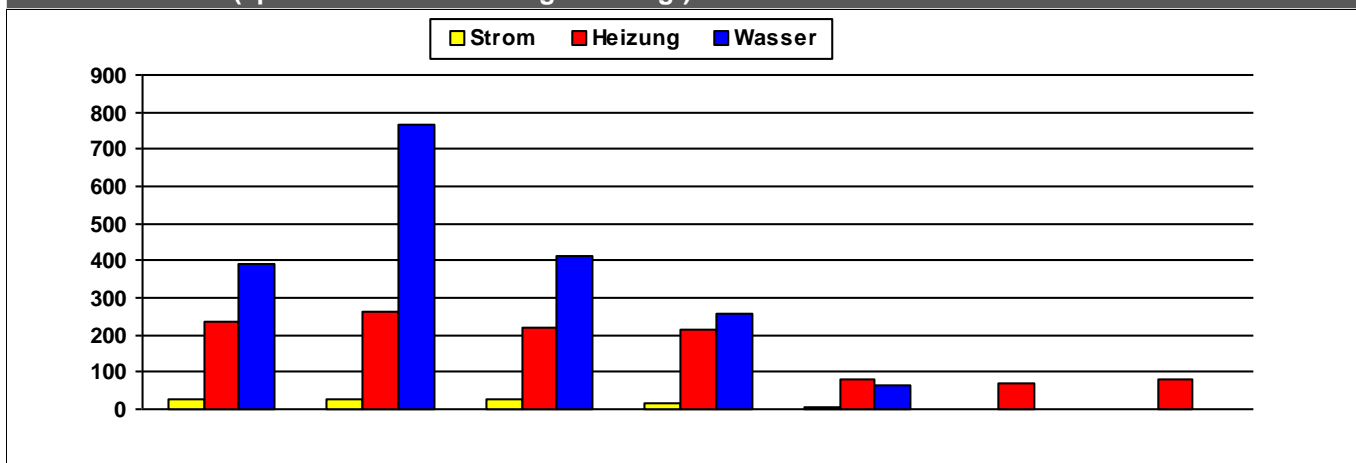

	2010	2011	2012	2013	2014	2015	2016	
Strom	28	27	26	15	3			kWh/m²a
Heizung	233	263	218	216	80	67	82	kWh/m²a
Wasser	391	765	414	260	63			l/m²a

Kosten (absolut)

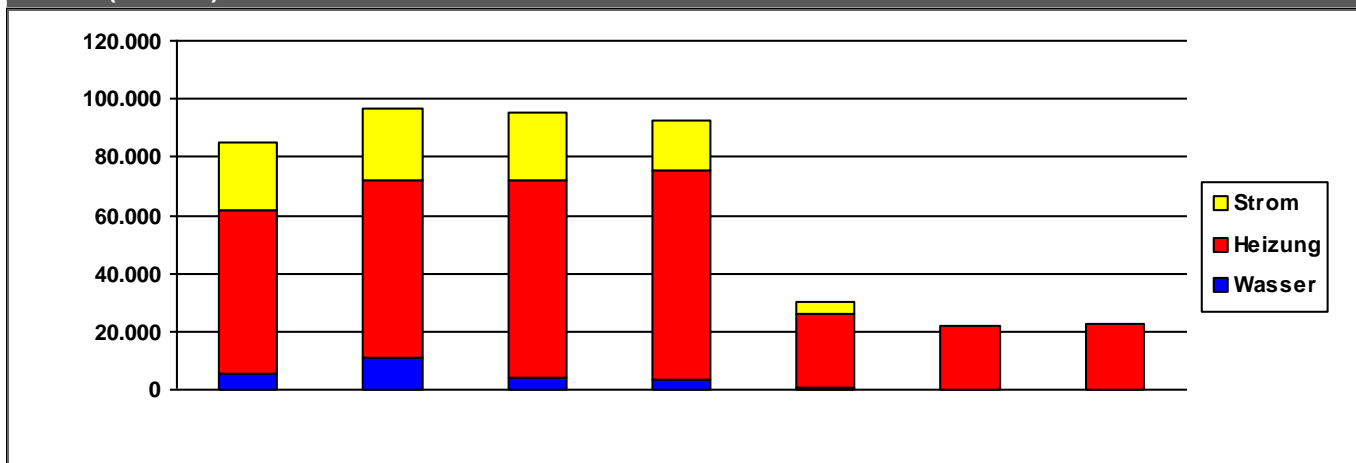

	2010	2011	2012	2013	2014	2015	2016	
Strom	23.001	24.631	23.490	16.889	3.901	0	0	€/a
Heizung	56.315	61.489	68.063	72.028	25.203	21.826	22.434	€/a
Wasser	5.549	10.825	3.970	3.652	817	0	0	€/a
Summe	84.865	96.944	95.523	92.569	29.921	21.826	22.434	€/a

Verbrauchsdaten in der letzten Abrechnungsperiode sind nicht immer vollständig.

Die periodische Zuordnung der Verbrauchsdaten für Heizöl, Pellets und Flüssiggas erfolgt anteilig auf Basis der Rechnungsdaten.

* Wetterstation Flughafen Frankfurt am Main, 1991-2010

Quelle: www.energiemanagement.stadt-frankfurt.de

Verbrauchswerte und Kosten aus EVU-Rechnungen

Gebäude	Kinderzentrum Ahornstraße (KiZ 77)		Bauherrenamt	48.1	Dez	11
Straße, Nr.	Ahornstraße	96	Stadtbezirk	552	OBZ	6
Nutzung	Kindertagesstätten		Bauwerkzuordnung	4400		

Nettoraumfläche (beheizt)

	2010	2011	2012	2013	2014	2015	2016	
NRF (beh.)	1.003	1.003	1.003	1.003	1.003	1.003	1.003	m ²

Witterungskorrekturfaktoren*: (> 1: warmes Jahr, < 1: kaltes Jahr)

	2010	2011	2012	2013	2014	2015	2016
Heizung	0,90	1,13	1,01	0,96	1,21	1,06	1,02

Verbrauchswerte (spezifisch und witterungsbereinigt)

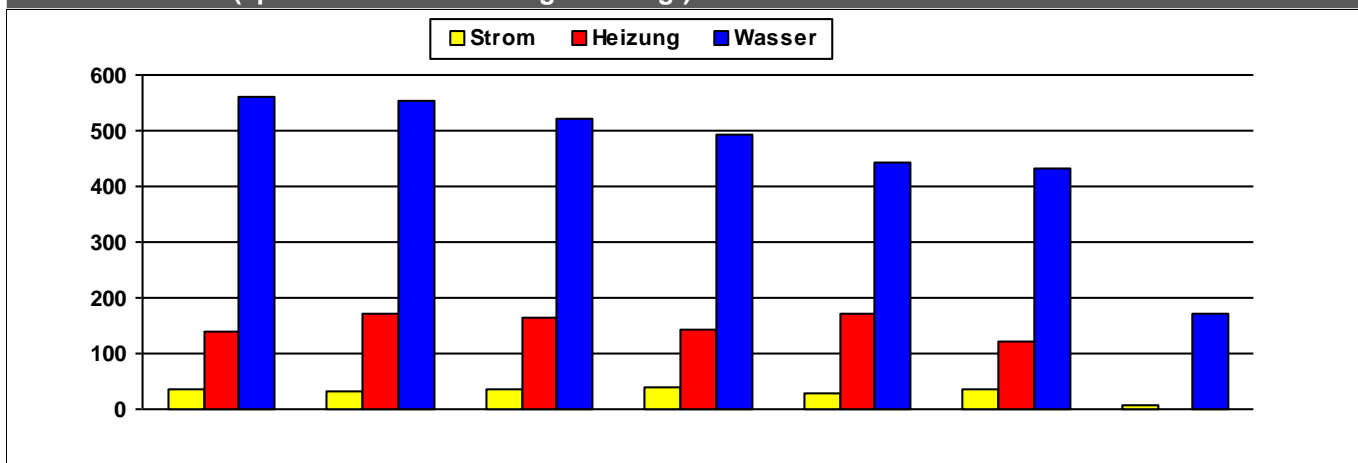

	2010	2011	2012	2013	2014	2015	2016	
Strom	37	31	35	39	29	35	6	kWh/m²a
Heizung	140	173	165	144	171	121		kWh/m²a
Wasser	562	554	522	492	444	431	171	l/m²a

Kosten (absolut)

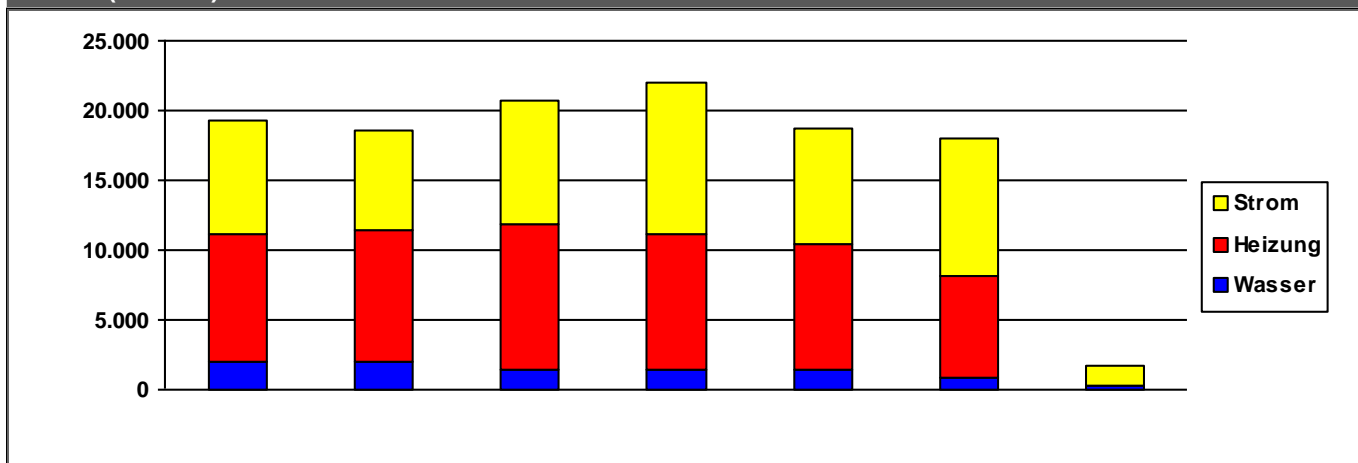

	2010	2011	2012	2013	2014	2015	2016	
Strom	8.148	7.063	8.860	10.883	8.203	9.777	1.471	€/a
Heizung	9.093	9.392	10.455	9.684	9.053	7.266	0	€/a
Wasser	2.050	2.045	1.408	1.481	1.431	924	263	€/a
Summe	19.291	18.500	20.723	22.047	18.687	17.966	1.734	€/a

Verbrauchsdaten in der letzten Abrechnungsperiode sind nicht immer vollständig.

Die periodische Zuordnung der Verbrauchsdaten für Heizöl, Pellets und Flüssiggas erfolgt anteilig auf Basis der Rechnungsdaten.

* Wetterstation Flughafen Frankfurt am Main, 1991-2010

Quelle: www.energiemanagement.stadt-frankfurt.de

Verbrauchswerte und Kosten aus EVU-Rechnungen

Gebäude	Kinderzentrum Alt Fechenheim (KiZ 27)		Bauherrenamt	48.1	Dez	11
Straße, Nr.	Alt Fechenheim	112	Stadtbezirk	520	OBZ	11
Nutzung	Kindertagesstätten		Bauwerkzuordnung	4400		

Nettoraumfläche (beheizt)

	2010	2011	2012	2013	2014	2015	2016	
NRF (beh.)	901	901	901	901	901	901	901	m ²

Witterungskorrekturfaktoren*: (> 1: warmes Jahr, < 1: kaltes Jahr)

	2010	2011	2012	2013	2014	2015	2016
Heizung	0,90	1,13	1,01	0,96	1,21	1,06	1,02

Verbrauchswerte (spezifisch und witterungsbereinigt)

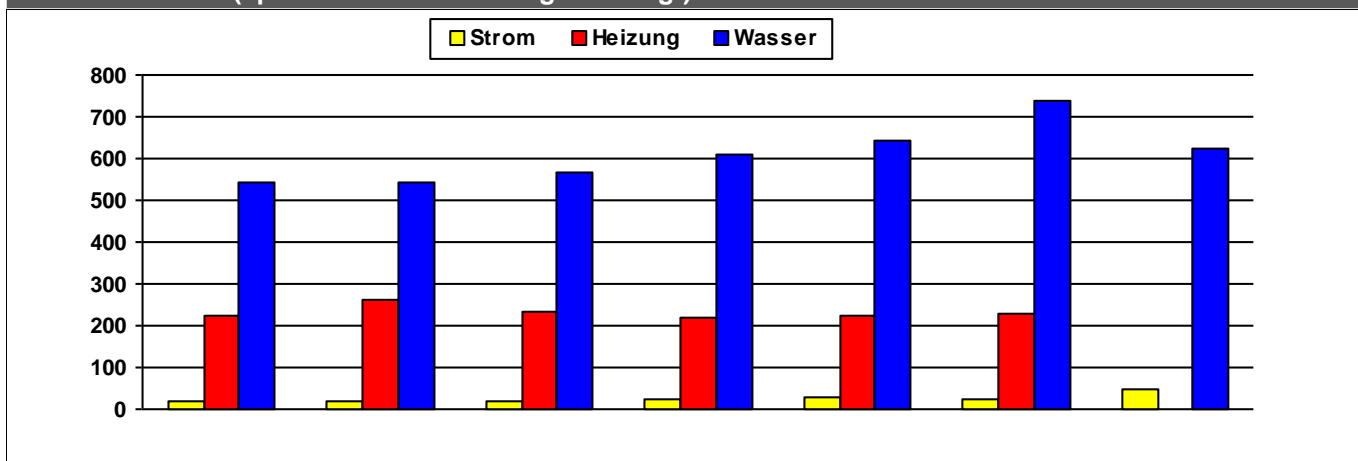

	2010	2011	2012	2013	2014	2015	2016	
Strom	18	17	19	26	28	26	46	kWh/m²a
Heizung	226	261	234	219	226	230		kWh/m²a
Wasser	545	545	569	609	643	739	623	l/m²a

Kosten (absolut)

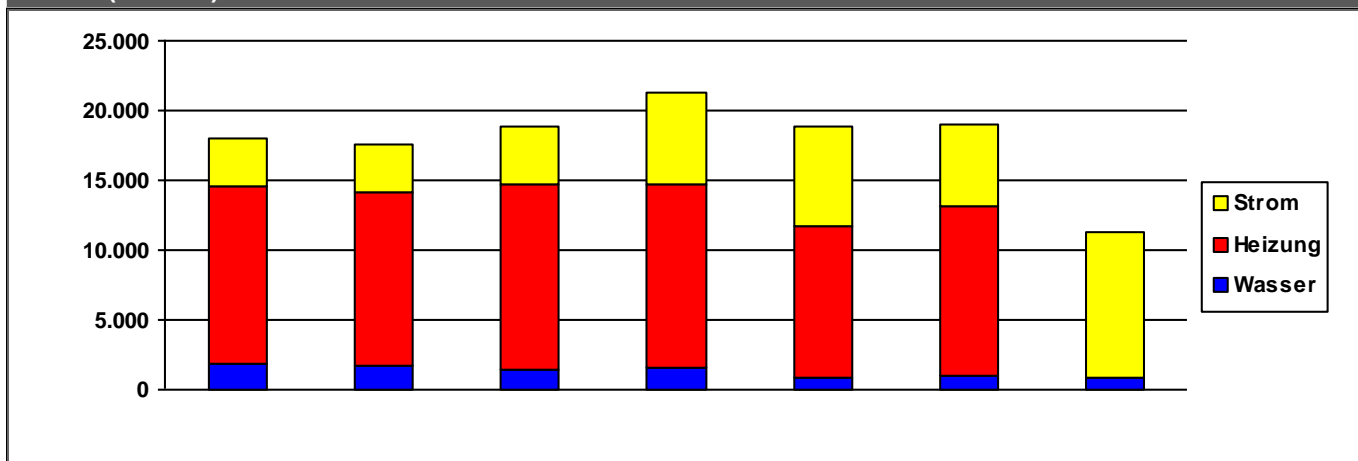

	2010	2011	2012	2013	2014	2015	2016	
Strom	3.483	3.509	4.218	6.573	7.162	5.839	10.454	€/a
Heizung	12.704	12.364	13.191	13.127	10.805	12.183	0	€/a
Wasser	1.799	1.727	1.483	1.517	851	992	901	€/a
Summe	17.986	17.601	18.892	21.218	18.818	19.014	11.355	€/a

Verbrauchsdaten in der letzten Abrechnungsperiode sind nicht immer vollständig.

Die periodische Zuordnung der Verbrauchsdaten für Heizöl, Pellets und Flüssiggas erfolgt anteilig auf Basis der Rechnungsdaten.

* Wetterstation Flughafen Frankfurt am Main, 1991-2010

Quelle: www.energiemanagement.stadt-frankfurt.de

Verbrauchswerte und Kosten aus EVU-Rechnungen

Gebäude	Kinderzentrum Alt Heddernheim und Oranienstraße (KiZ 33)		Bauherrenamt	48.1	Dez	11
Straße, Nr.	Alt Heddernheim	30	Stadtbezirk	431	OBZ	8
Nutzung	Kindertagesstätten		Bauwerkzuordnung	4400		

Nettoraumfläche (beheizt)

	2010	2011	2012	2013	2014	2015	2016	
NRF (beh.)	1.211	1.211	1.211	1.211	1.211	1.211	1.211	m ²

Witterungskorrekturfaktoren*: (> 1: warmes Jahr, < 1: kaltes Jahr)

	2010	2011	2012	2013	2014	2015	2016
Heizung	0,90	1,13	1,01	0,96	1,21	1,06	1,02

Verbrauchswerte (spezifisch und witterungsbereinigt)

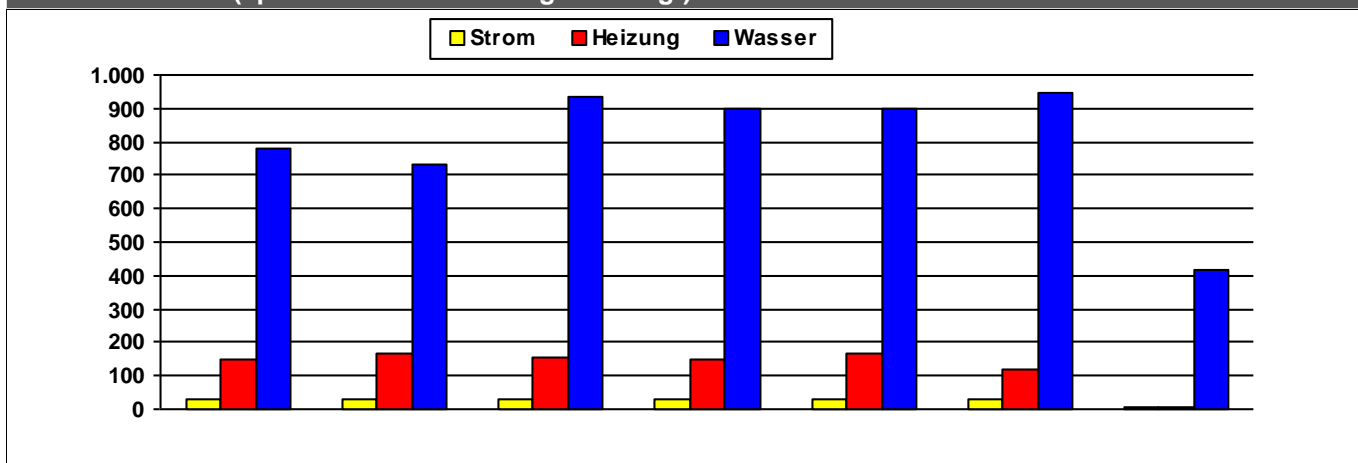

	2010	2011	2012	2013	2014	2015	2016	
Strom	30	31	29	30	32	32	5	kWh/m²a
Heizung	151	168	156	151	165	117	4	kWh/m²a
Wasser	782	730	936	899	901	944	419	l/m²a

Kosten (absolut)

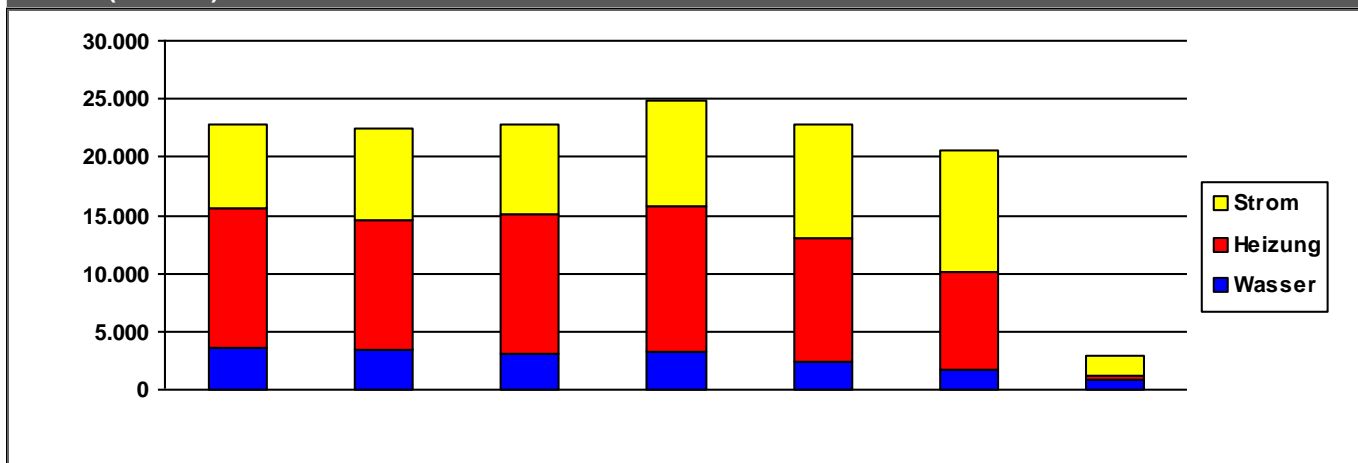

	2010	2011	2012	2013	2014	2015	2016	
Strom	7.230	7.875	7.749	8.957	9.624	10.437	1.650	€/a
Heizung	12.079	11.085	12.060	12.520	10.636	8.419	289	€/a
Wasser	3.521	3.427	3.068	3.322	2.477	1.777	907	€/a
Summe	22.830	22.388	22.877	24.799	22.737	20.633	2.846	€/a

Verbrauchsdaten in der letzten Abrechnungsperiode sind nicht immer vollständig.

Die periodische Zuordnung der Verbrauchsdaten für Heizöl, Pellets und Flüssiggas erfolgt anteilig auf Basis der Rechnungsdaten.

* Wetterstation Flughafen Frankfurt am Main, 1991-2010

Quelle: www.energiemanagement.stadt-frankfurt.de

Verbrauchswerte und Kosten aus EVU-Rechnungen

Gebäude	Kinderzentrum Am Lindenbaum (KiZ 86)		Bauherrenamt	48.1	Dez	11
Straße, Nr.	Am Lindenbaum	40	Stadtbezirk	452	OBZ	9
Nutzung	Kindertagesstätten		Bauwerkzuordnung	4400		

Nettoraumfläche (beheizt)

	2010	2011	2012	2013	2014	2015	2016	
NRF (beh.)	302	302	302	302	302	302	302	m ²

Witterungskorrekturfaktoren*: (> 1: warmes Jahr, < 1: kaltes Jahr)

	2010	2011	2012	2013	2014	2015	2016
Heizung	0,90	1,13	1,01	0,96	1,21	1,06	1,02

Verbrauchswerte (spezifisch und witterungsbereinigt)

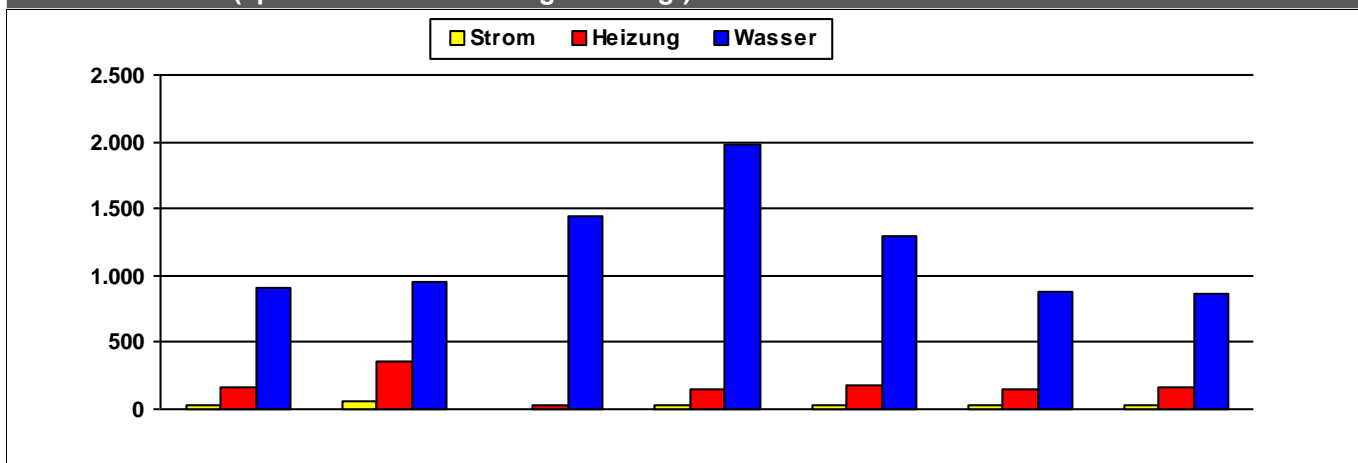

	2010	2011	2012	2013	2014	2015	2016	
Strom	26	56	6	26	31	29	29	kWh/m²a
Heizung	161	364	34	149	181	143	170	kWh/m²a
Wasser	906	945	1.444	1.979	1.296	873	857	l/m²a

Kosten (absolut)

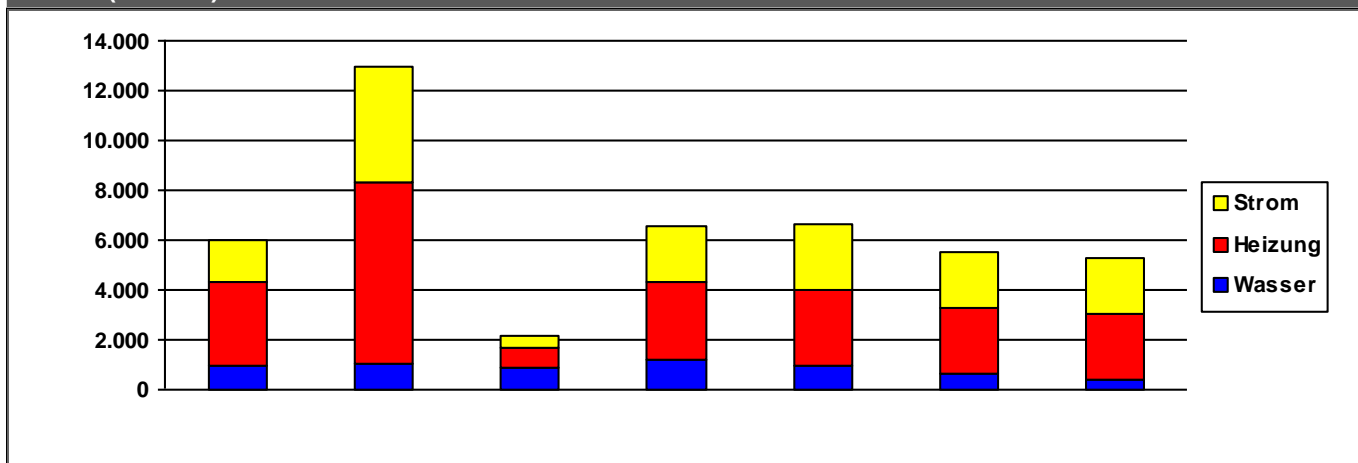

	2010	2011	2012	2013	2014	2015	2016	
Strom	1.657	4.682	495	2.259	2.636	2.216	2.252	€/a
Heizung	3.335	7.280	763	3.127	3.028	2.674	2.588	€/a
Wasser	971	1.014	913	1.195	987	603	436	€/a
Summe	5.963	12.976	2.171	6.582	6.650	5.493	5.276	€/a

Verbrauchsdaten in der letzten Abrechnungsperiode sind nicht immer vollständig.

Die periodische Zuordnung der Verbrauchsdaten für Heizöl, Pellets und Flüssiggas erfolgt anteilig auf Basis der Rechnungsdaten.

* Wetterstation Flughafen Frankfurt am Main, 1991-2010

Quelle: www.energiemanagement.stadt-frankfurt.de

Verbrauchswerte und Kosten aus EVU-Rechnungen

Gebäude	Kinderzentrum Am Ulmenrück (KiZ 137)		Bauherrenamt	48.1	Dez	11
Straße, Nr.	Am Ulmenrück	8	Stadtbezirk	492	OBZ	10
Nutzung	Kindertagesstätten		Bauwerkzuordnung	4400		

Nettoraumfläche (beheizt)

	2010	2011	2012	2013	2014	2015	2016	
NRF (beh.)	850	850	850	850	1.083	1.083	1.083	m ²

Witterungskorrekturfaktoren*: (> 1: warmes Jahr, < 1: kaltes Jahr)

	2010	2011	2012	2013	2014	2015	2016
Heizung	0,90	1,13	1,01	0,96	1,21	1,06	1,02

Verbrauchswerte (spezifisch und witterungsbereinigt)

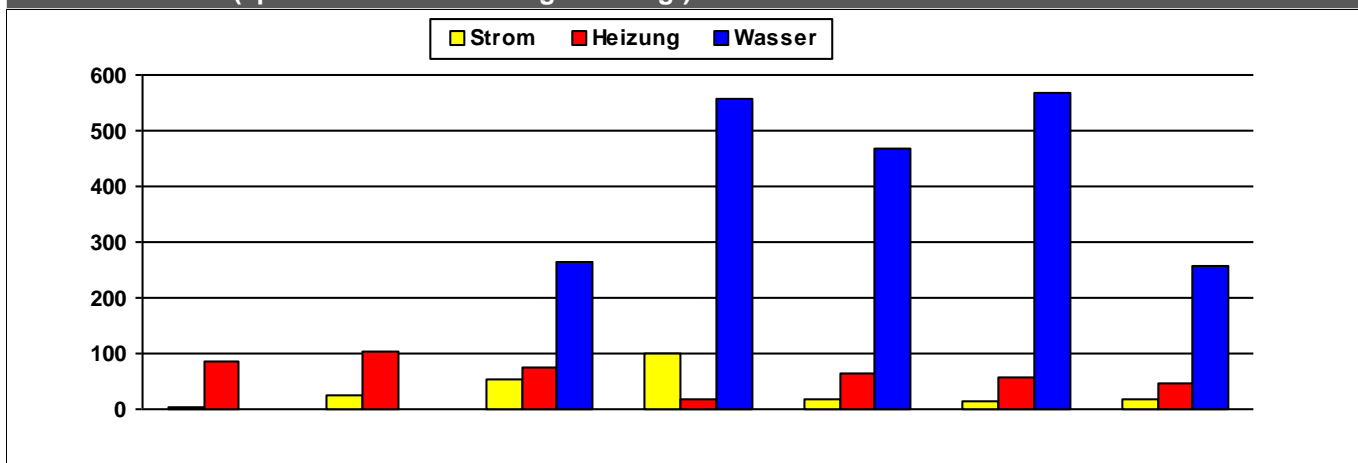

	2010	2011	2012	2013	2014	2015	2016	
Strom	2	25	55	101	20	15	17	kWh/m²a
Heizung	86	105	76	18	64	58	45	kWh/m²a
Wasser			264	556	467	568	258	l/m²a

Kosten (absolut)

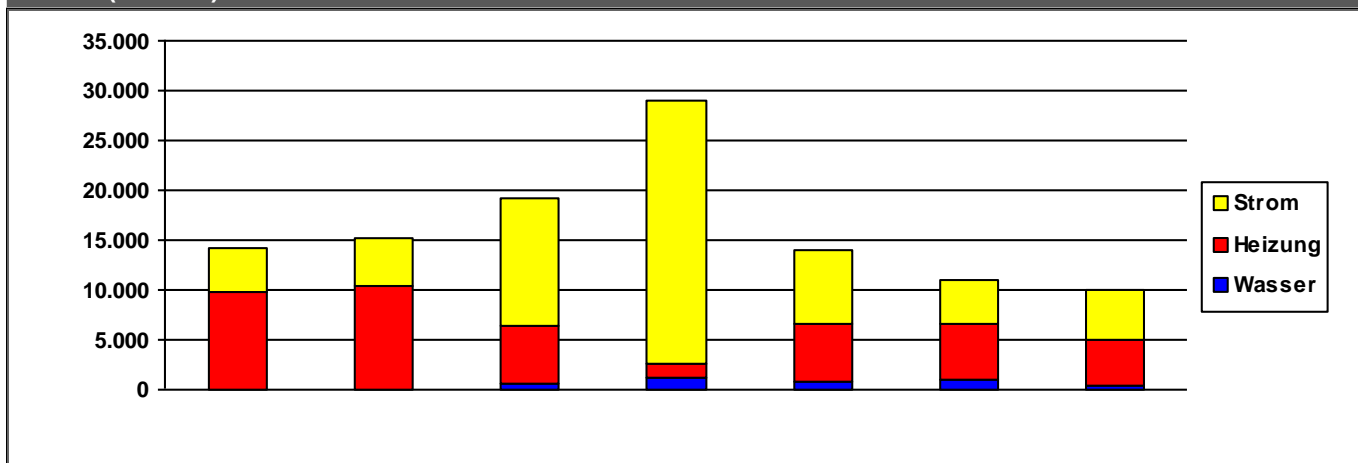

	2010	2011	2012	2013	2014	2015	2016	
Strom	4.432	4.849	12.830	26.213	7.564	4.427	4.998	€/a
Heizung	9.715	10.404	5.798	1.453	5.662	5.625	4.514	€/a
Wasser	0	0	669	1.240	870	1.030	471	€/a
Summe	14.147	15.253	19.297	28.906	14.096	11.082	9.983	€/a

Verbrauchsdaten in der letzten Abrechnungsperiode sind nicht immer vollständig.

Die periodische Zuordnung der Verbrauchsdaten für Heizöl, Pellets und Flüssiggas erfolgt anteilig auf Basis der Rechnungsdaten.

* Wetterstation Flughafen Frankfurt am Main, 1991-2010

Quelle: www.energiemanagement.stadt-frankfurt.de

Verbrauchswerte und Kosten aus EVU-Rechnungen

Gebäude	Kinderzentrum Am Wiesenrain (KiZ 132)		Bauherrenamt	48.1	Dez	11
Straße, Nr.	Am Wiesenrain	20	Stadtbezirk	441	OBZ	9
Nutzung	Kindertagesstätten		Bauwerkzuordnung	4400		

Nettoraumfläche (beheizt)

	2010	2011	2012	2013	2014	2015	2016	
NRF (beh.)	0	0	0	0	0	0	0	m ²

Witterungskorrekturfaktoren*: (> 1: warmes Jahr, < 1: kaltes Jahr)

	2010	2011	2012	2013	2014	2015	2016
Heizung	0,90	1,13	1,01	0,96	1,21	1,06	1,02

Verbrauchswerte (spezifisch und witterungsbereinigt)

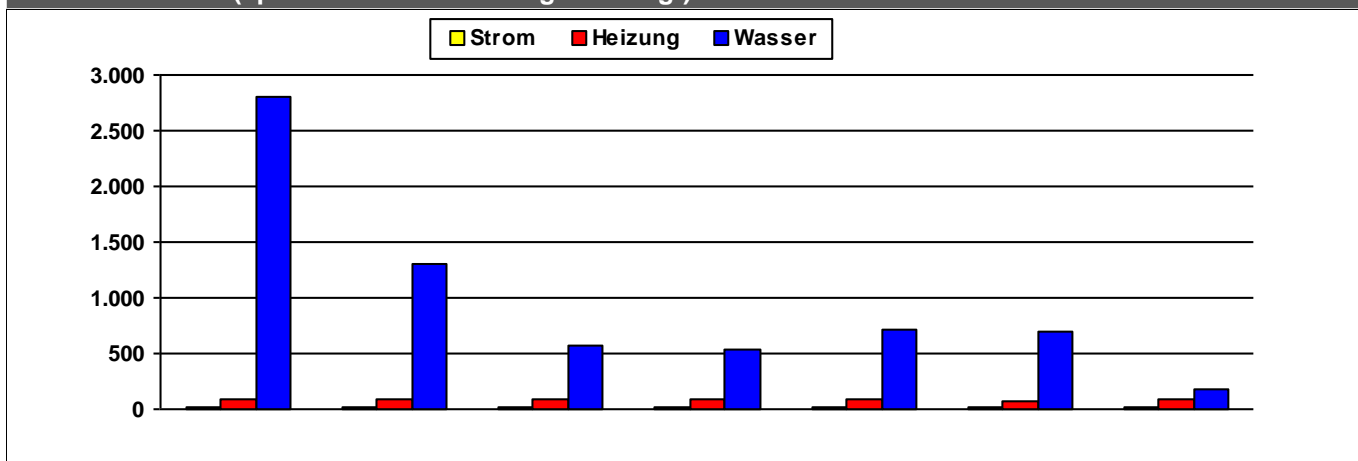

	2010	2011	2012	2013	2014	2015	2016	
Strom	21	21	23	21	22	22	22	MWh
Heizung	87	97	81	87	96	71	88	MWh
Wasser	2.806	1.305	576	532	715	694	187	m ³

Kosten (absolut)

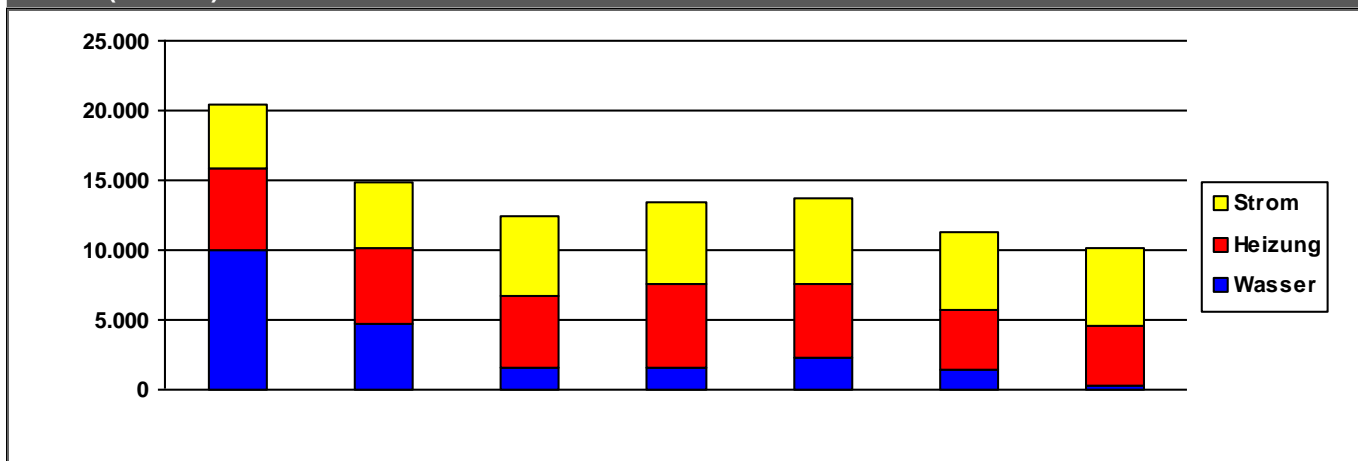

	2010	2011	2012	2013	2014	2015	2016	
Strom	4.514	4.826	5.683	5.846	6.247	5.539	5.634	€/a
Heizung	5.801	5.351	5.240	5.966	5.230	4.312	4.292	€/a
Wasser	10.057	4.743	1.528	1.597	2.297	1.432	280	€/a
Summe	20.372	14.921	12.450	13.408	13.774	11.282	10.207	€/a

Verbrauchsdaten in der letzten Abrechnungsperiode sind nicht immer vollständig.

Die periodische Zuordnung der Verbrauchsdaten für Heizöl, Pellets und Flüssiggas erfolgt anteilig auf Basis der Rechnungsdaten.

* Wetterstation Flughafen Frankfurt am Main, 1991-2010

Quelle: www.energiemanagement.stadt-frankfurt.de

Verbrauchswerte und Kosten aus EVU-Rechnungen

Gebäude	Kinderzentrum Am Wildpfad (KiZ 105)		Bauherrenamt	48.1	Dez	11
Straße, Nr.	Am Wildpfad	2	Stadtbezirk	532	OBZ	6
Nutzung	Kindertagesstätten		Bauwerkzuordnung	4400		

Nettoraumfläche (beheizt)

	2010	2011	2012	2013	2014	2015	2016	
NRF (beh.)	643	643	643	643	643	643	643	m ²

Witterungskorrekturfaktoren*: (> 1: warmes Jahr, < 1: kaltes Jahr)

	2010	2011	2012	2013	2014	2015	2016
Heizung	0,90	1,13	1,01	0,96	1,21	1,06	1,02

Verbrauchswerte (spezifisch und witterungsbereinigt)

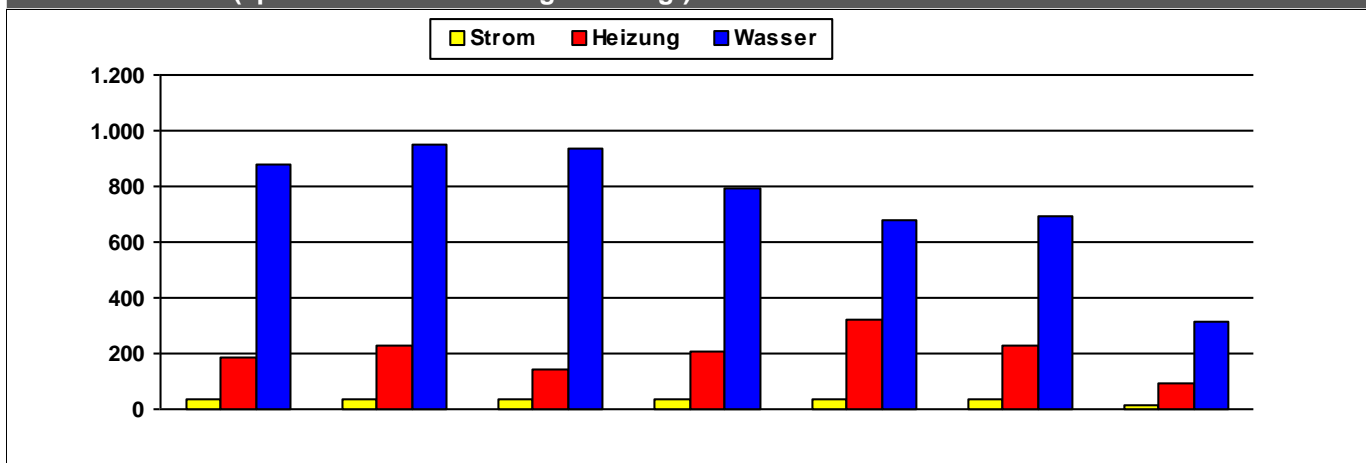

	2010	2011	2012	2013	2014	2015	2016	
Strom	35	34	33	32	33	33	14	kWh/m²a
Heizung	186	229	140	209	325	226	94	kWh/m²a
Wasser	877	953	936	789	680	692	316	l/m²a

Kosten (absolut)

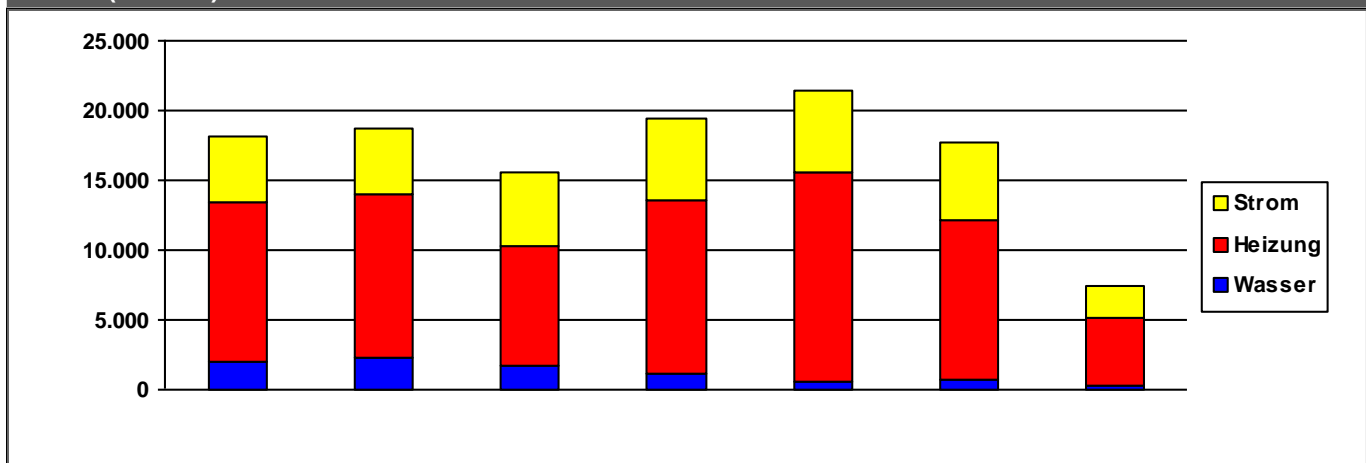

	2010	2011	2012	2013	2014	2015	2016	
Strom	4.810	4.838	5.238	5.734	5.925	5.468	2.229	€/a
Heizung	11.329	11.716	8.626	12.528	14.891	11.534	4.885	€/a
Wasser	2.052	2.226	1.648	1.095	634	680	313	€/a
Summe	18.191	18.780	15.512	19.357	21.451	17.681	7.427	€/a

Verbrauchsdaten in der letzten Abrechnungsperiode sind nicht immer vollständig.

Die periodische Zuordnung der Verbrauchsdaten für Heizöl, Pellets und Flüssiggas erfolgt anteilig auf Basis der Rechnungsdaten.

* Wetterstation Flughafen Frankfurt am Main, 1991-2010

Quelle: www.energiemanagement.stadt-frankfurt.de

Verbrauchswerte und Kosten aus EVU-Rechnungen

Gebäude	Kinderzentrum An den Röthen (KiZ 35)		Bauherrenamt	48.1	Dez	11
Straße, Nr.	An den Röthen	28	Stadtbezirk	272	OBZ	4
Nutzung	Kindertagesstätten		Bauwerkzuordnung	4400		

Nettoraumfläche (beheizt)

	2010	2011	2012	2013	2014	2015	2016	
NRF (beh.)	0	0	678	680	903	1.127	1.127	m ²

Witterungskorrekturfaktoren*: (> 1: warmes Jahr, < 1: kaltes Jahr)

	2010	2011	2012	2013	2014	2015	2016
Heizung	0,90	1,13	1,01	0,96	1,21	1,06	1,02

Verbrauchswerte (spezifisch und witterungsbereinigt)

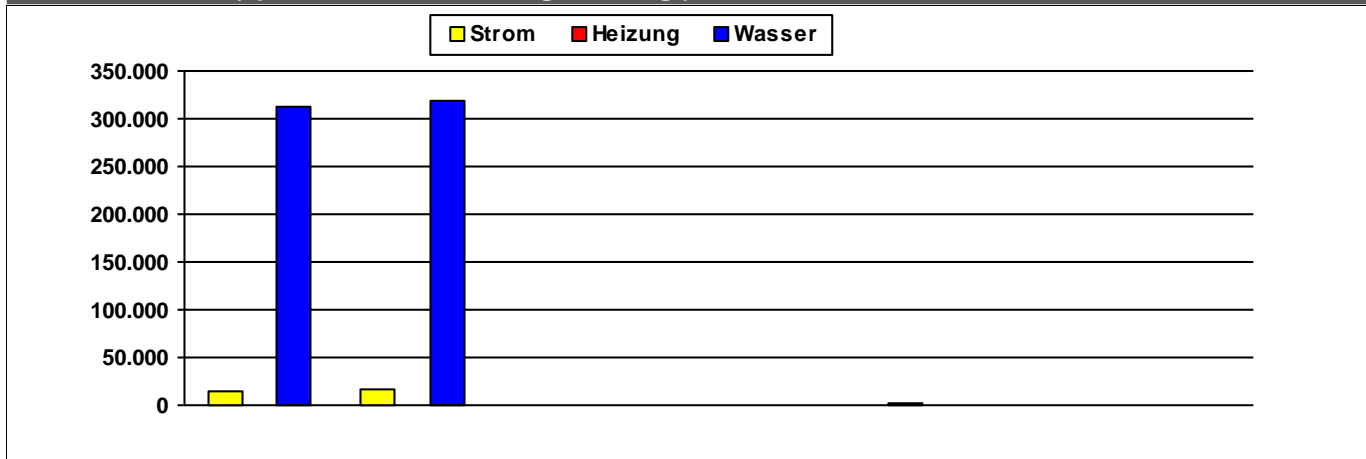

	2010	2011	2012	2013	2014	2015	2016	
Strom	15.476	16.017	39	88	34	24	25	kWh/m ² a
Heizung					4	46		kWh/m ² a
Wasser	313.487	319.482	473	539	1.222	393	265	l/m ² a

Kosten (absolut)

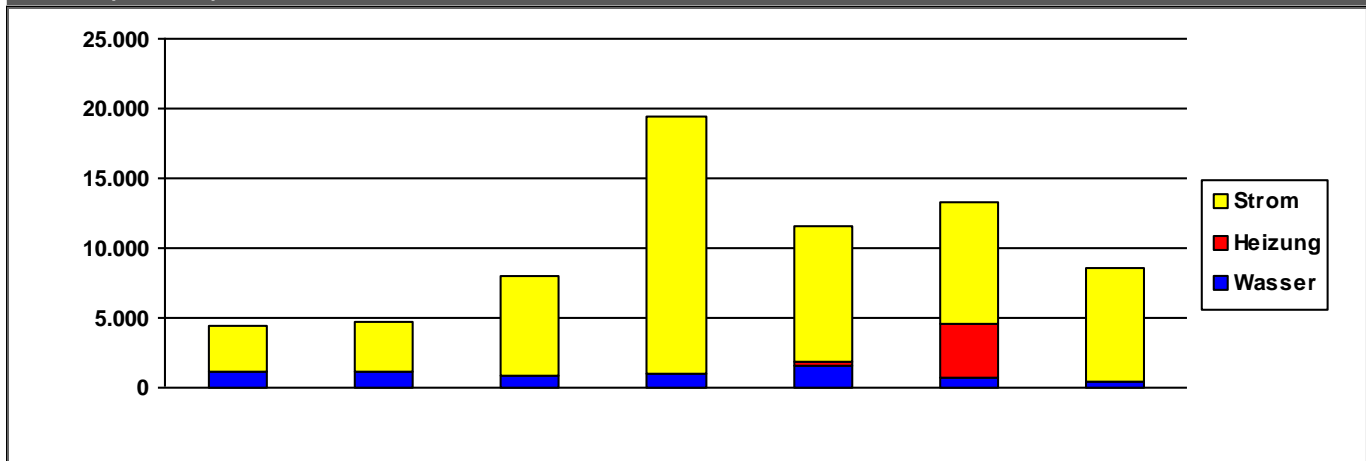

	2010	2011	2012	2013	2014	2015	2016	
Strom	3.310	3.597	7.048	18.405	9.732	8.750	8.132	€/a
Heizung	0	0	0	0	211	3.837	0	€/a
Wasser	1.158	1.164	908	1.007	1.604	671	493	€/a
Summe	4.469	4.761	7.956	19.412	11.547	13.258	8.625	€/a

Verbrauchsdaten in der letzten Abrechnungsperiode sind nicht immer vollständig.
Die periodische Zuordnung der Verbrauchsdaten für Heizöl, Pellets und Flüssiggas erfolgt anteilig auf Basis der Rechnungsdaten.

* Wetterstation Flughafen Frankfurt am Main, 1991-2010

Quelle: www.energiemanagement.stadt-frankfurt.de

Verbrauchswerte und Kosten aus EVU-Rechnungen

Gebäude	Kinderzentrum An der Wörthspitze (KiZ 28)		Bauherrenamt	48.1	Dez	11
Straße, Nr.	An der Wörthspitze	3	Stadtbezirk	561	OBZ	6
Nutzung	Kindertagesstätten		Bauwerkzuordnung	4400		

Nettoraumfläche (beheizt)

	2010	2011	2012	2013	2014	2015	2016	
NRF (beh.)	706	706	706	706	706	706	706	m ²

Witterungskorrekturfaktoren*: (> 1: warmes Jahr, < 1: kaltes Jahr)

	2010	2011	2012	2013	2014	2015	2016
Heizung	0,90	1,13	1,01	0,96	1,21	1,06	1,02

Verbrauchswerte (spezifisch und witterungsbereinigt)

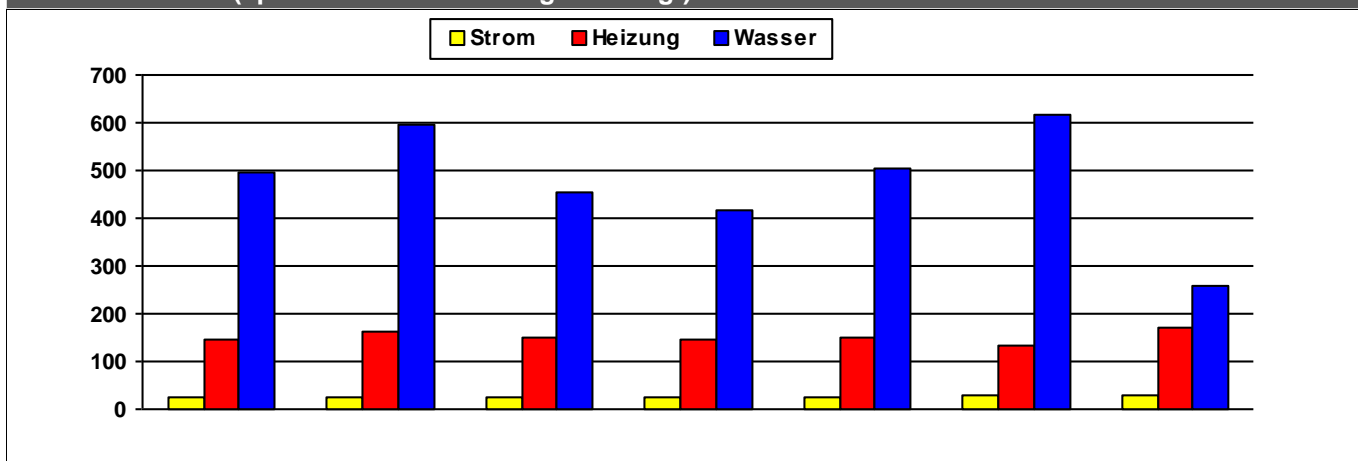

	2010	2011	2012	2013	2014	2015	2016	
Strom	24	26	25	25	25	30	28	kWh/m²a
Heizung	145	161	150	144	149	132	172	kWh/m²a
Wasser	496	595	456	418	504	619	258	l/m²a

Kosten (absolut)

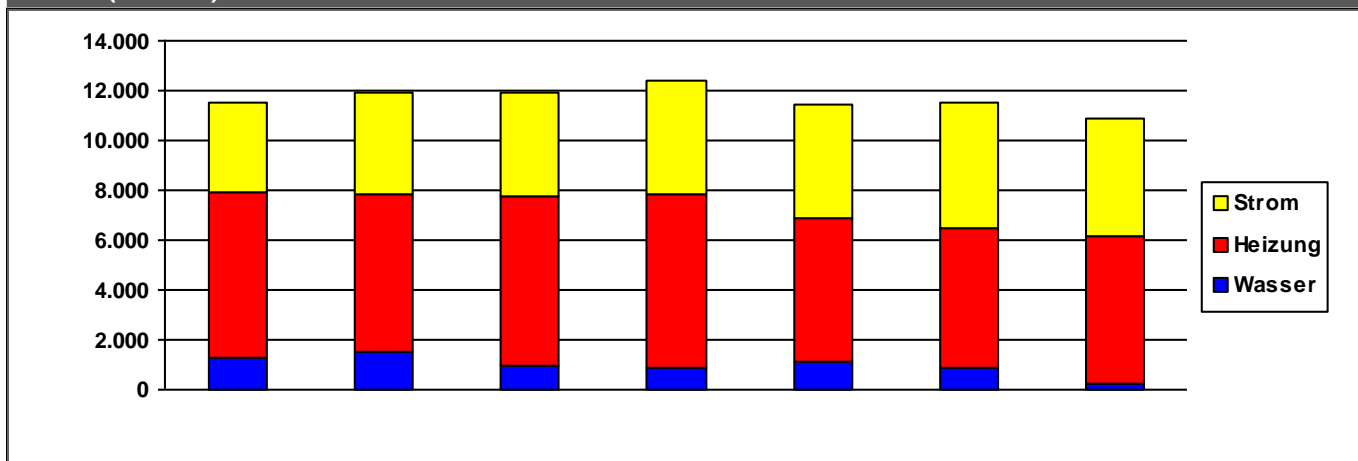

	2010	2011	2012	2013	2014	2015	2016	
Strom	3.586	4.089	4.130	4.582	4.604	5.039	4.748	€/a
Heizung	6.620	6.323	6.799	6.917	5.718	5.590	5.845	€/a
Wasser	1.289	1.512	988	902	1.150	917	278	€/a
Summe	11.494	11.924	11.916	12.401	11.472	11.546	10.871	€/a

Verbrauchsdaten in der letzten Abrechnungsperiode sind nicht immer vollständig.

Die periodische Zuordnung der Verbrauchsdaten für Heizöl, Pellets und Flüssiggas erfolgt anteilig auf Basis der Rechnungsdaten.

* Wetterstation Flughafen Frankfurt am Main, 1991-2010

Quelle: www.energiemanagement.stadt-frankfurt.de

Verbrauchswerte und Kosten aus EVU-Rechnungen

Gebäude	Kinderzentrum Atzelbergstraße (KiZ 94)		Bauherrenamt	48.1	Dez	11
Straße, Nr.	Atzelbergstraße	54	Stadtbezirk	390	OBZ	11
Nutzung	Kindertagesstätten		Bauwerkzuordnung	4400		

Nettoraumfläche (beheizt)

	2010	2011	2012	2013	2014	2015	2016	
NRF (beh.)	1.166	1.166	1.166	1.166	1.166	1.166	1.166	m ²

Witterungskorrekturfaktoren*: (> 1: warmes Jahr, < 1: kaltes Jahr)

	2010	2011	2012	2013	2014	2015	2016
Heizung	0,90	1,13	1,01	0,96	1,21	1,06	1,02

Verbrauchswerte (spezifisch und witterungsbereinigt)

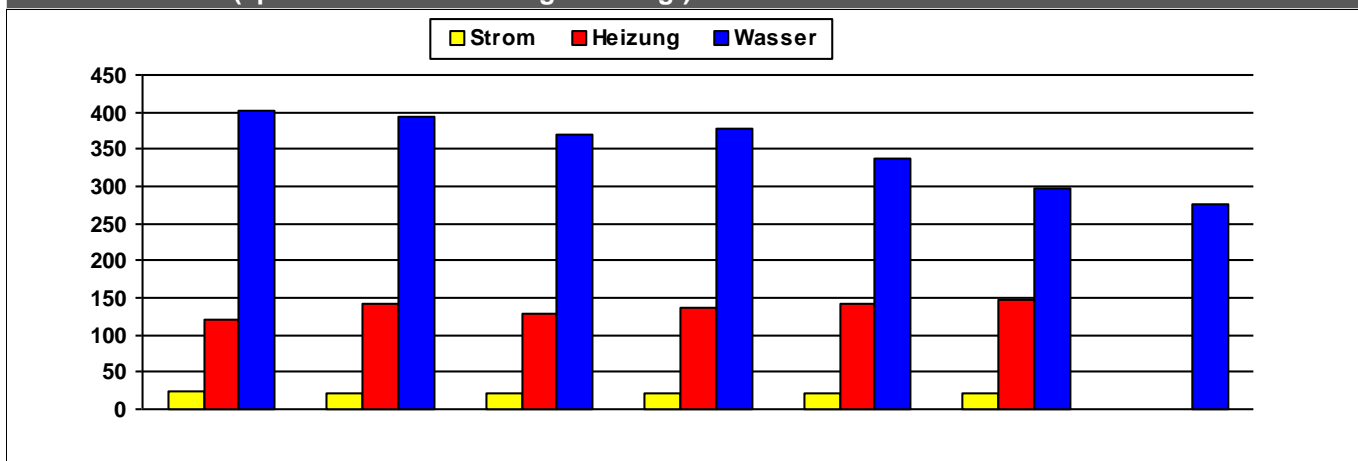

	2010	2011	2012	2013	2014	2015	2016	
Strom	23	22	21	21	21	20		kWh/m²a
Heizung	120	142	130	137	142	148		kWh/m²a
Wasser	403	395	371	379	338	297	276	l/m²a

Kosten (absolut)

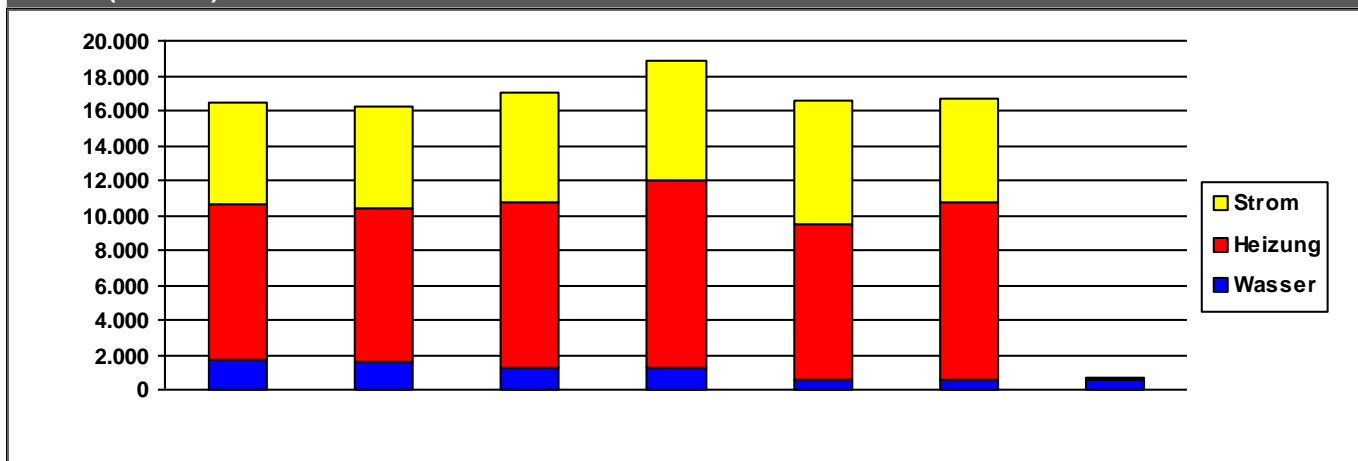

	2010	2011	2012	2013	2014	2015	2016	
Strom	5.883	5.820	6.246	6.826	7.177	5.965	160	€/a
Heizung	8.868	8.807	9.539	10.709	8.842	10.153	0	€/a
Wasser	1.723	1.641	1.238	1.268	592	533	521	€/a
Summe	16.474	16.268	17.024	18.804	16.610	16.652	680	€/a

Verbrauchsdaten in der letzten Abrechnungsperiode sind nicht immer vollständig.

Die periodische Zuordnung der Verbrauchsdaten für Heizöl, Pellets und Flüssiggas erfolgt anteilig auf Basis der Rechnungsdaten.

* Wetterstation Flughafen Frankfurt am Main, 1991-2010

Quelle: www.energiemanagement.stadt-frankfurt.de

Verbrauchswerte und Kosten aus EVU-Rechnungen

Gebäude	Kinderzentrum Ben-Gurion-Ring (KiZ 1)		Bauherrenamt	48.1	Dez	11
Straße, Nr.	Ben-Gurion-Ring	170	Stadtbezirk	491	OBZ	10
Nutzung	Kindertagesstätten		Bauwerkzuordnung	4400		

Nettoraumfläche (beheizt)

	2010	2011	2012	2013	2014	2015	2016	
NRF (beh.)	630	630	630	630	630	630	630	m ²

Witterungskorrekturfaktoren*: (> 1: warmes Jahr, < 1: kaltes Jahr)

	2010	2011	2012	2013	2014	2015	2016
Heizung	0,90	1,13	1,01	0,96	1,21	1,06	1,02

Verbrauchswerte (spezifisch und witterungsbereinigt)

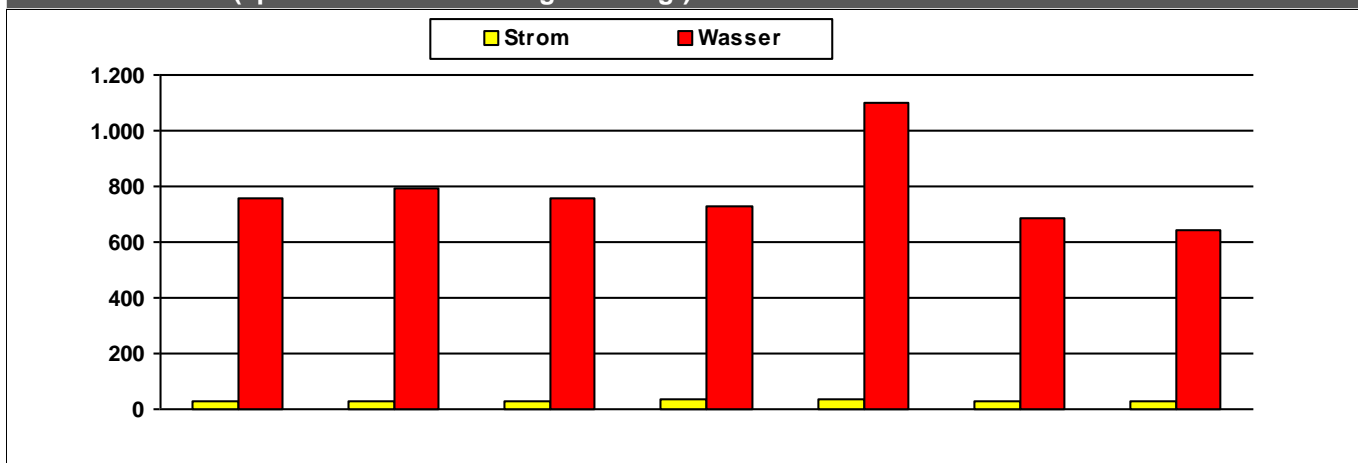

	2010	2011	2012	2013	2014	2015	2016	
Strom	31	31	32	33	36	31	31	kWh/m²a
Wasser	754	790	756	730	1.099	689	645	l/m²a

Kosten (absolut)

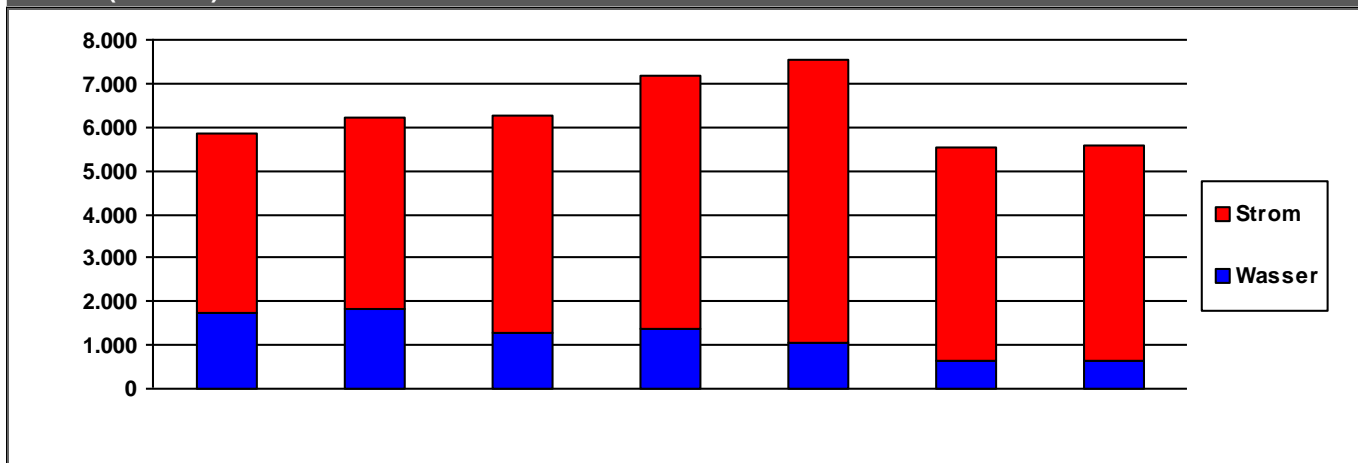

	2010	2011	2012	2013	2014	2015	2016	
Strom	4.128	4.398	4.988	5.783	6.456	4.865	4.931	€/a
Wasser	1.734	1.815	1.287	1.390	1.069	657	661	€/a
Summe	5.863	6.213	6.274	7.173	7.525	5.522	5.592	€/a

Verbrauchsdaten in der letzten Abrechnungsperiode sind nicht immer vollständig.

Die periodische Zuordnung der Verbrauchsdaten für Heizöl, Pellets und Flüssiggas erfolgt anteilig auf Basis der Rechnungsdaten.

* Wetterstation Flughafen Frankfurt am Main, 1991-2010

Quelle: www.energiemanagement.stadt-frankfurt.de

Verbrauchswerte und Kosten aus EVU-Rechnungen

Gebäude	Kinderzentrum Berkersheimer Weg (KiZ 101)		Bauherrenamt	48.1	Dez	11
Straße, Nr.	Berkersheimer Weg	2	Stadtbezirk	492	OBZ	10
Nutzung	Kindertagesstätten		Bauwerkzuordnung	4400		

Nettoraumfläche (beheizt)

	2010	2011	2012	2013	2014	2015	2016	
NRF (beh.)	769	769	769	769	769	769	769	m ²

Witterungskorrekturfaktoren*: (> 1: warmes Jahr, < 1: kaltes Jahr)

	2010	2011	2012	2013	2014	2015	2016
Heizung	0,90	1,13	1,01	0,96	1,21	1,06	1,02

Verbrauchswerte (spezifisch und witterungsbereinigt)

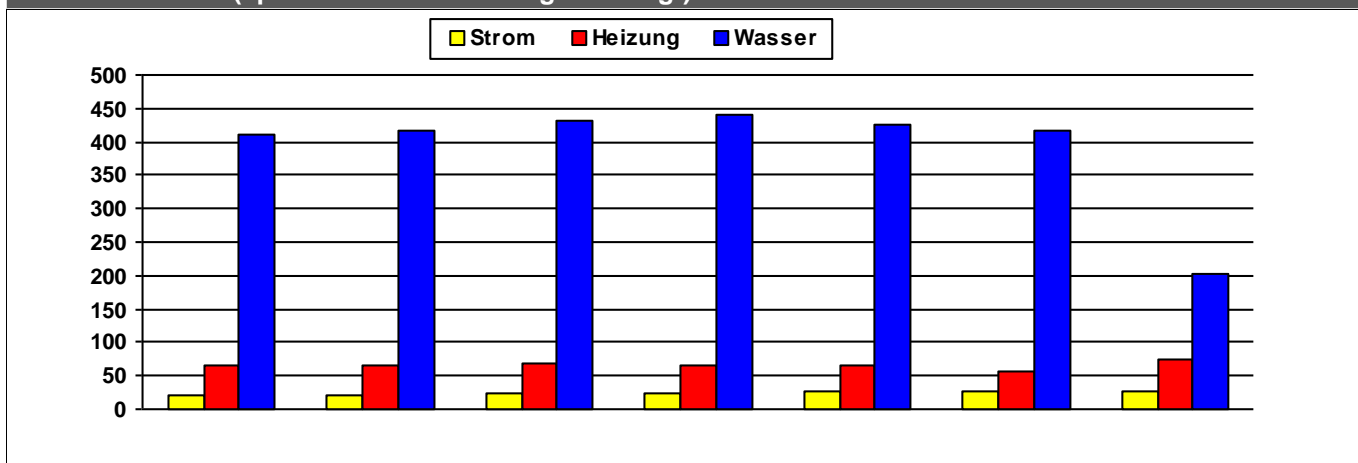

	2010	2011	2012	2013	2014	2015	2016	
Strom	22	22	23	25	26	27	28	kWh/m²a
Heizung	66	66	68	66	66	58	76	kWh/m²a
Wasser	411	417	432	442	425	416	201	l/m²a

Kosten (absolut)

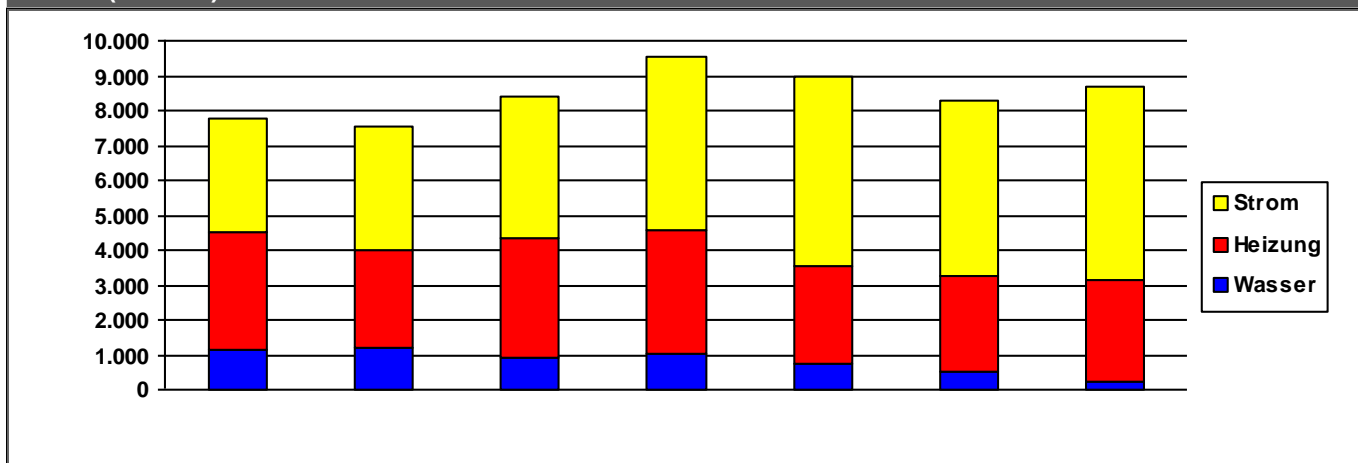

	2010	2011	2012	2013	2014	2015	2016	
Strom	3.271	3.507	4.054	4.955	5.395	5.051	5.525	€/a
Heizung	3.327	2.841	3.430	3.539	2.829	2.747	2.895	€/a
Wasser	1.166	1.187	916	1.028	735	497	243	€/a
Summe	7.764	7.535	8.400	9.521	8.960	8.295	8.663	€/a

Verbrauchsdaten in der letzten Abrechnungsperiode sind nicht immer vollständig.

Die periodische Zuordnung der Verbrauchsdaten für Heizöl, Pellets und Flüssiggas erfolgt anteilig auf Basis der Rechnungsdaten.

* Wetterstation Flughafen Frankfurt am Main, 1991-2010

Quelle: www.energiemanagement.stadt-frankfurt.de

Verbrauchswerte und Kosten aus EVU-Rechnungen

Gebäude	Kinderzentrum Bernadottestraße (KiZ 74)		Bauherrenamt	48.1	Dez	11
Straße, Nr.	Bernadottestraße	35	Stadtbezirk	432	OBZ	8
Nutzung	Kindertagesstätten		Bauwerkzuordnung	4400		

Nettoraumfläche (beheizt)

	2010	2011	2012	2013	2014	2015	2016	
NRF (beh.)	665	665	665	665	665	665	665	m ²

Witterungskorrekturfaktoren*: (> 1: warmes Jahr, < 1: kaltes Jahr)

	2010	2011	2012	2013	2014	2015	2016
Heizung	0,90	1,13	1,01	0,96	1,21	1,06	1,02

Verbrauchswerte (spezifisch und witterungsbereinigt)

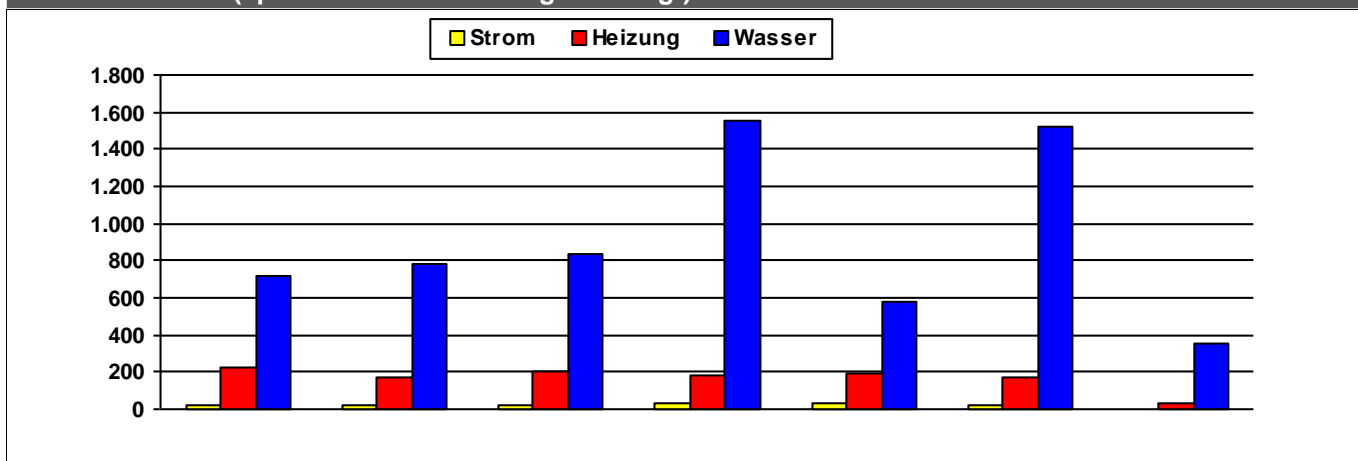

	2010	2011	2012	2013	2014	2015	2016	
Strom	23	22	25	28	27	25	5	kWh/m²a
Heizung	220	176	202	186	197	174	32	kWh/m²a
Wasser	721	777	839	1.557	582	1.522	354	l/m²a

Kosten (absolut)

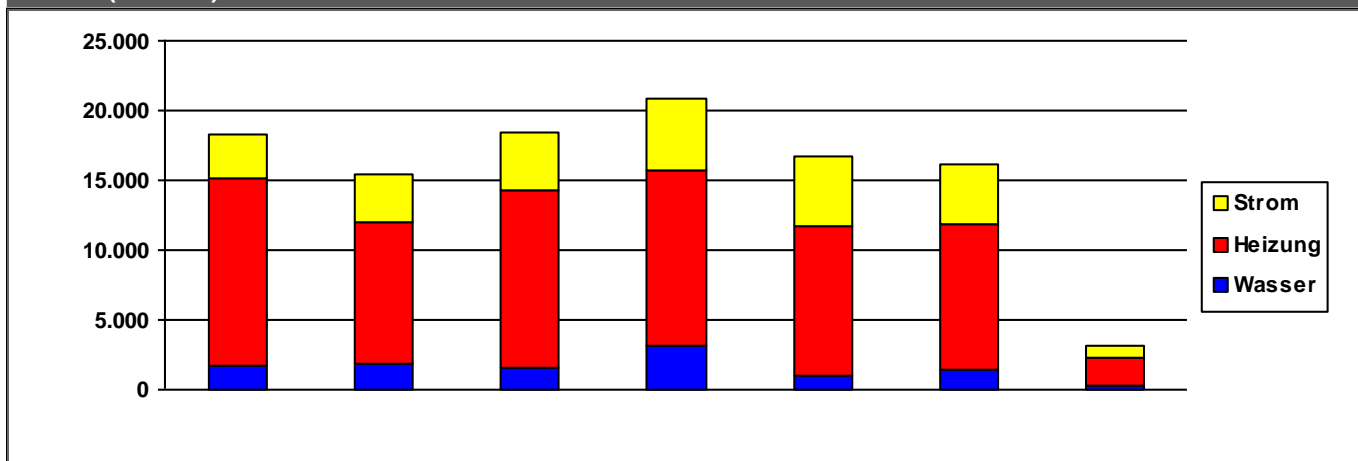

	2010	2011	2012	2013	2014	2015	2016	
Strom	3.217	3.300	4.121	5.194	5.052	4.261	787	€/a
Heizung	13.352	10.185	12.823	12.531	10.766	10.376	1.994	€/a
Wasser	1.750	1.880	1.519	3.119	947	1.492	346	€/a
Summe	18.318	15.366	18.463	20.843	16.765	16.128	3.127	€/a

Verbrauchsdaten in der letzten Abrechnungsperiode sind nicht immer vollständig.

Die periodische Zuordnung der Verbrauchsdaten für Heizöl, Pellets und Flüssiggas erfolgt anteilig auf Basis der Rechnungsdaten.

* Wetterstation Flughafen Frankfurt am Main, 1991-2010

Quelle: www.energiemanagement.stadt-frankfurt.de

Verbrauchswerte und Kosten aus EVU-Rechnungen

Gebäude	Kinderzentrum Bernhard-Grzimek-Allee (KiZ 124)		Bauherrenamt	48.1	Dez	11
Straße, Nr.	Bernhard-Grzimek-Allee	10	Stadtbezirk	140	OBZ	4
Nutzung	Kindertagesstätten		Bauwerkzuordnung	4400		

Nettoraumfläche (beheizt)

	2010	2011	2012	2013	2014	2015	2016	
NRF (beh.)	964	964	964	964	964	964	964	m ²

Witterungskorrekturfaktoren*: (> 1: warmes Jahr, < 1: kaltes Jahr)

	2010	2011	2012	2013	2014	2015	2016
Heizung	0,90	1,13	1,01	0,96	1,21	1,06	1,02

Verbrauchswerte (spezifisch und witterungsbereinigt)

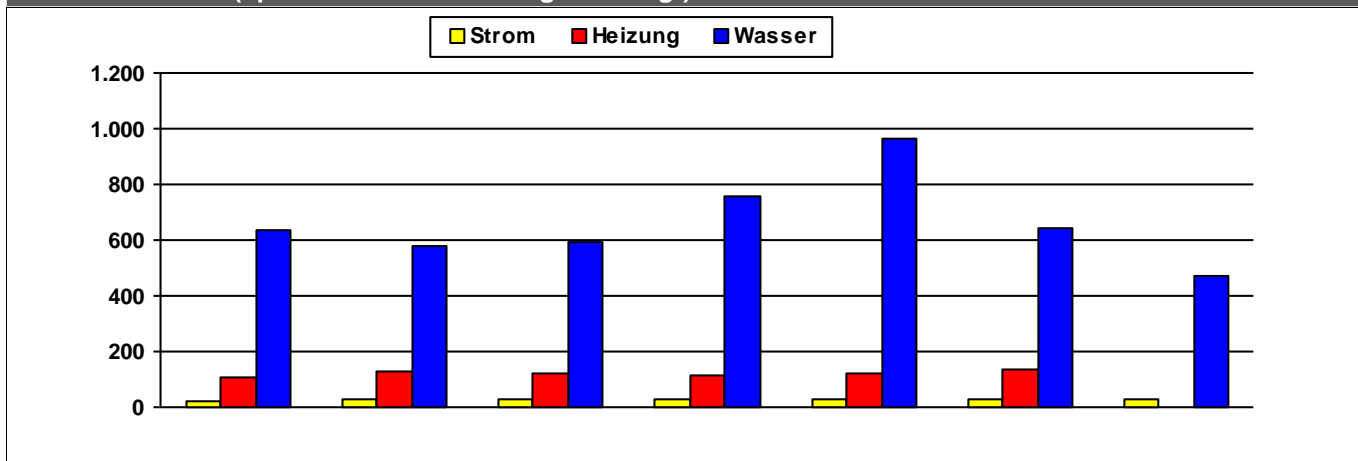

	2010	2011	2012	2013	2014	2015	2016	
Strom	25	26	26	26	28	27	26	kWh/m²a
Heizung	110	132	123	118	124	135		kWh/m²a
Wasser	634	579	594	757	962	645	471	l/m²a

Kosten (absolut)

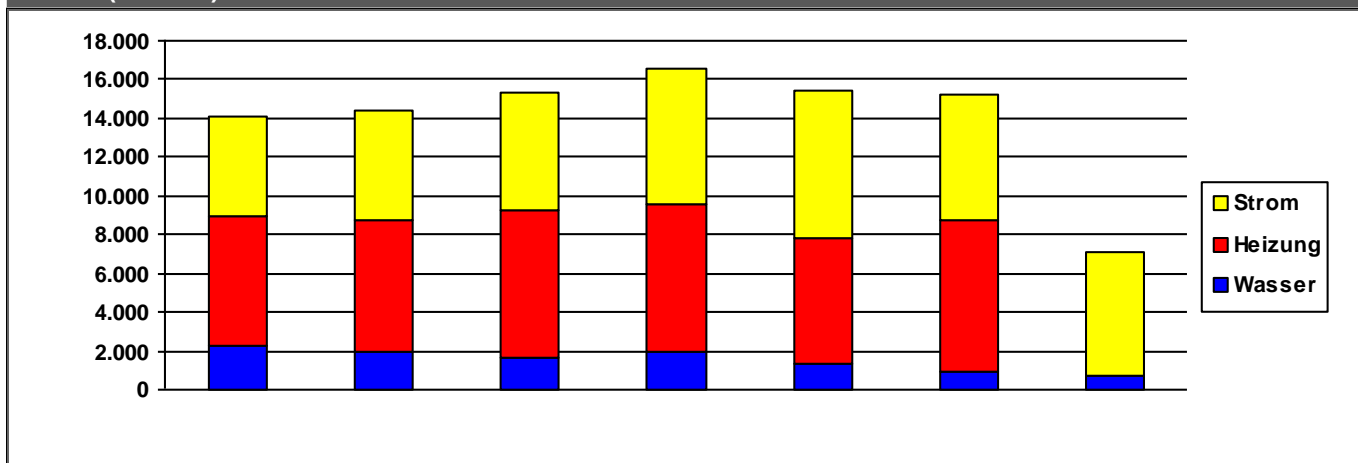

	2010	2011	2012	2013	2014	2015	2016	
Strom	5.142	5.687	6.157	6.988	7.600	6.504	6.396	€/a
Heizung	6.740	6.774	7.541	7.661	6.450	7.765	0	€/a
Wasser	2.252	1.928	1.671	1.905	1.336	936	715	€/a
Summe	14.134	14.389	15.369	16.554	15.385	15.205	7.111	€/a

Verbrauchsdaten in der letzten Abrechnungsperiode sind nicht immer vollständig.

Die periodische Zuordnung der Verbrauchsdaten für Heizöl, Pellets und Flüssiggas erfolgt anteilig auf Basis der Rechnungsdaten.

* Wetterstation Flughafen Frankfurt am Main, 1991-2010

Quelle: www.energiemanagement.stadt-frankfurt.de

Verbrauchswerte und Kosten aus EVU-Rechnungen

Gebäude	Kinderzentrum Biedenkopf Weg (KiZ 104)		Bauherrenamt	48.1	Dez	11
Straße, Nr.	Biedenkopf Weg	31	Stadtbezirk	402	OBZ	7
Nutzung	Kindertagesstätten		Bauwerkzuordnung	4400		

Nettoraumfläche (beheizt)

	2010	2011	2012	2013	2014	2015	2016	
NRF (beh.)	813	813	813	813	813	813	813	m ²

Witterungskorrekturfaktoren*: (> 1: warmes Jahr, < 1: kaltes Jahr)

	2010	2011	2012	2013	2014	2015	2016
Heizung	0,90	1,13	1,01	0,96	1,21	1,06	1,02

Verbrauchswerte (spezifisch und witterungsbereinigt)

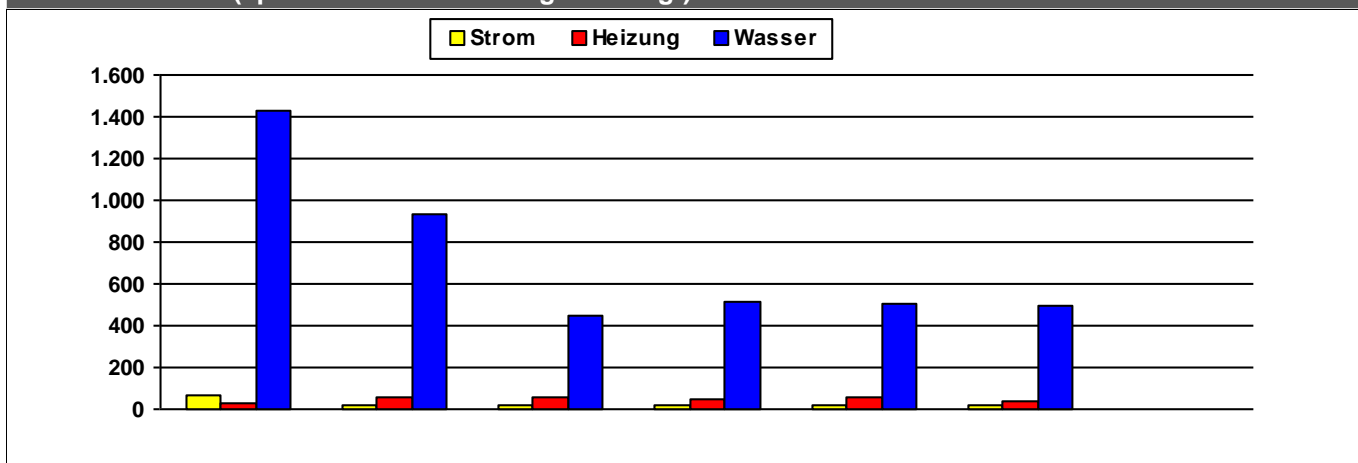

	2010	2011	2012	2013	2014	2015	2016	
Strom	71	20	22	23	22	21		kWh/m²a
Heizung	33	53	56	49	56	37		kWh/m²a
Wasser	1.428	931	443	510	504	491		l/m²a

Kosten (absolut)

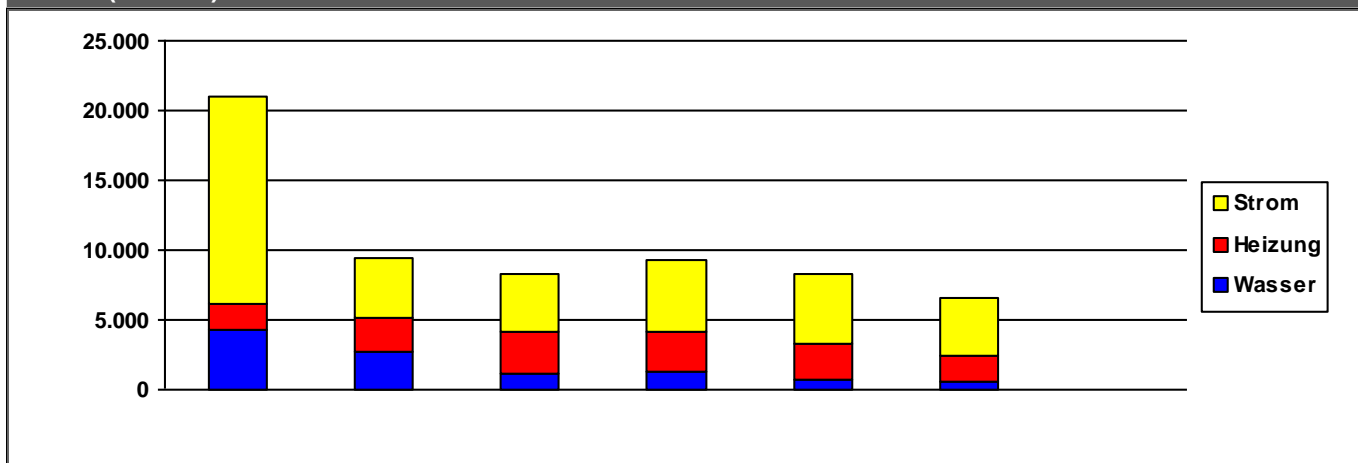

	2010	2011	2012	2013	2014	2015	2016	
Strom	14.945	4.203	4.189	5.143	5.007	4.105	0	€/a
Heizung	1.852	2.451	3.032	2.817	2.537	1.884	0	€/a
Wasser	4.248	2.762	1.087	1.262	785	607	0	€/a
Summe	21.045	9.416	8.308	9.222	8.329	6.596	0	€/a

Verbrauchsdaten in der letzten Abrechnungsperiode sind nicht immer vollständig.

Die periodische Zuordnung der Verbrauchsdaten für Heizöl, Pellets und Flüssiggas erfolgt anteilig auf Basis der Rechnungsdaten.

* Wetterstation Flughafen Frankfurt am Main, 1991-2010

Quelle: www.energiemanagement.stadt-frankfurt.de

Verbrauchswerte und Kosten aus EVU-Rechnungen

Gebäude	Kinderzentrum Biegweg (KiZ 77) Sommerpavillon		Bauherrenamt	48.1	Dez	11
Straße, Nr.	Biegweg	0	Stadtbezirk	342	OBZ	2
Nutzung	Kindertagesstätten		Bauwerkzuordnung	4400		

Nettoraumfläche (beheizt)

	2010	2011	2012	2013	2014	2015	2016	
NRF (beh.)	0	0	0	0	0	0	0	m ²

Witterungskorrekturfaktoren*: (> 1: warmes Jahr, < 1: kaltes Jahr)

	2010	2011	2012	2013	2014	2015	2016
Heizung	0,90	1,13	1,01	0,96	1,21	1,06	1,02

Verbrauchswerte (spezifisch und witterungsbereinigt)

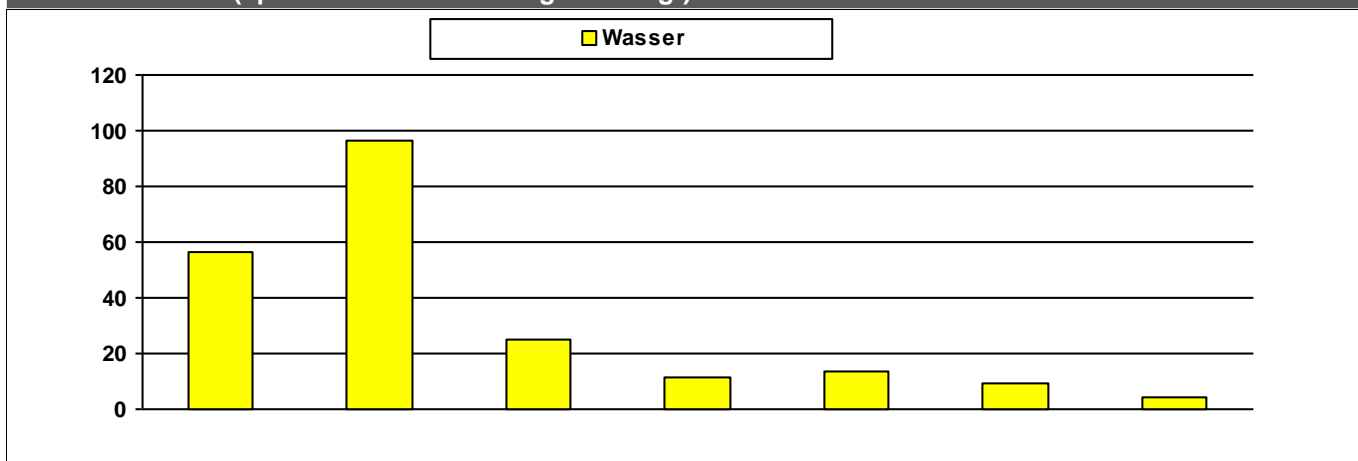

	2010	2011	2012	2013	2014	2015	2016	
Wasser	56	96	25	12	14	9	4	m ³

Kosten (absolut)

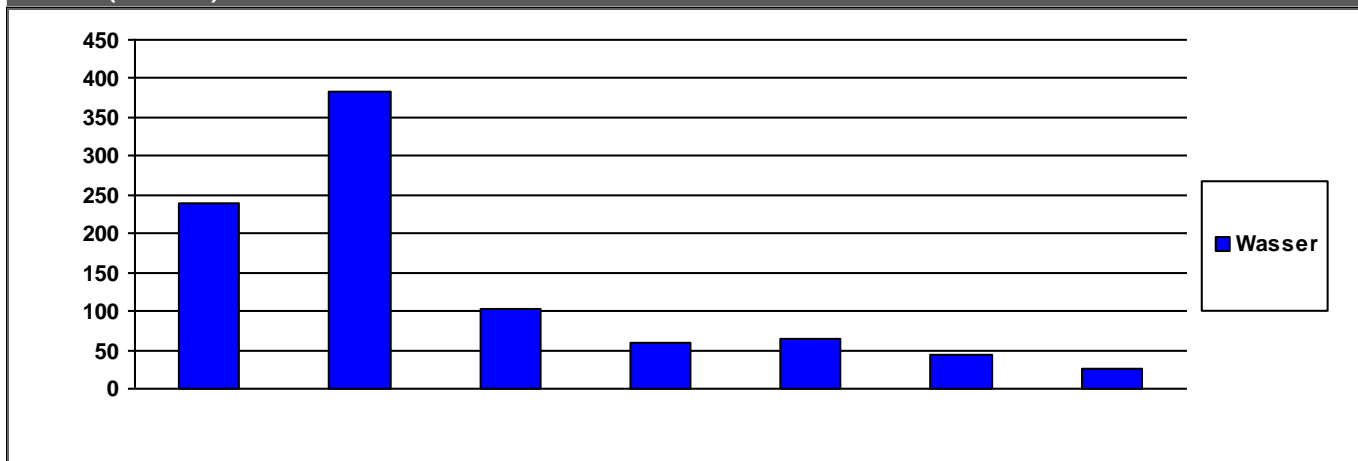

	2010	2011	2012	2013	2014	2015	2016	
Wasser	239	382	102	60	64	44	25	€/a

	2010	2011	2012	2013	2014	2015	2016	
Summe	239	382	102	60	64	44	25	€/a

Verbrauchsdaten in der letzten Abrechnungsperiode sind nicht immer vollständig.

Die periodische Zuordnung der Verbrauchsdaten für Heizöl, Pellets und Flüssiggas erfolgt anteilig auf Basis der Rechnungsdaten.

* Wetterstation Flughafen Frankfurt am Main, 1991-2010

Quelle: www.energiemanagement.stadt-frankfurt.de

Verbrauchswerte und Kosten aus EVU-Rechnungen

Gebäude	Kinderzentrum Bingelsweg (KiZ 59)		Bauherrenamt	48.1	Dez	11
Straße, Nr.	Bingelsweg	72	Stadtbezirk	542	OBZ	6
Nutzung	Kindertagesstätten		Bauwerkzuordnung	4400		

Nettoraumfläche (beheizt)

	2010	2011	2012	2013	2014	2015	2016	
NRF (beh.)	436	436	436	436	436	436	436	m ²

Witterungskorrekturfaktoren*: (> 1: warmes Jahr, < 1: kaltes Jahr)

	2010	2011	2012	2013	2014	2015	2016
Heizung	0,90	1,13	1,01	0,96	1,21	1,06	1,02

Verbrauchswerte (spezifisch und witterungsbereinigt)

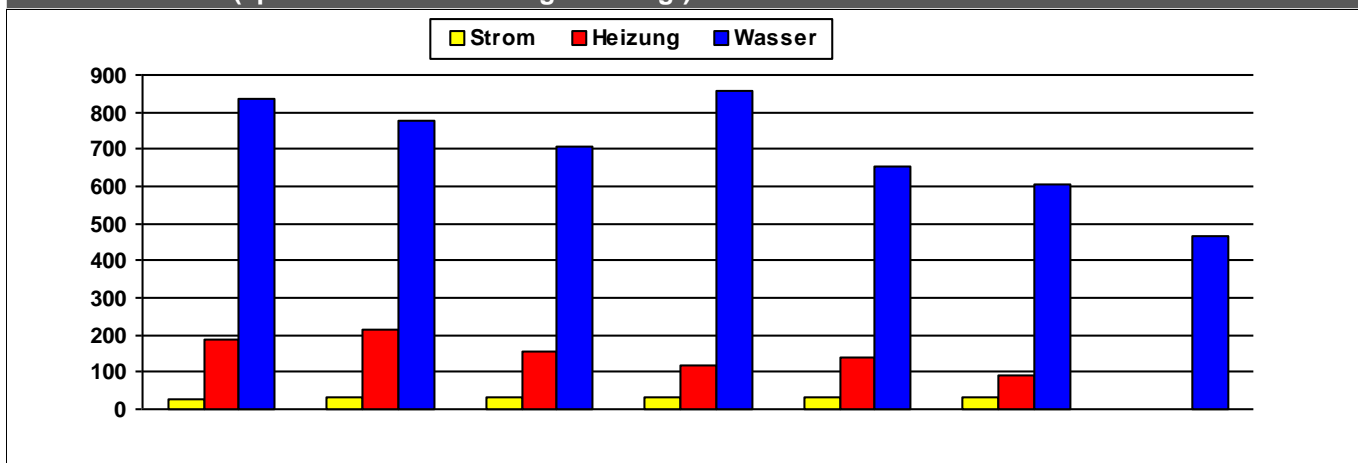

	2010	2011	2012	2013	2014	2015	2016	
Strom	28	30	32	34	35	35		kWh/m²a
Heizung	186	215	157	118	137	92		kWh/m²a
Wasser	838	777	706	855	653	607	466	l/m²a

Kosten (absolut)

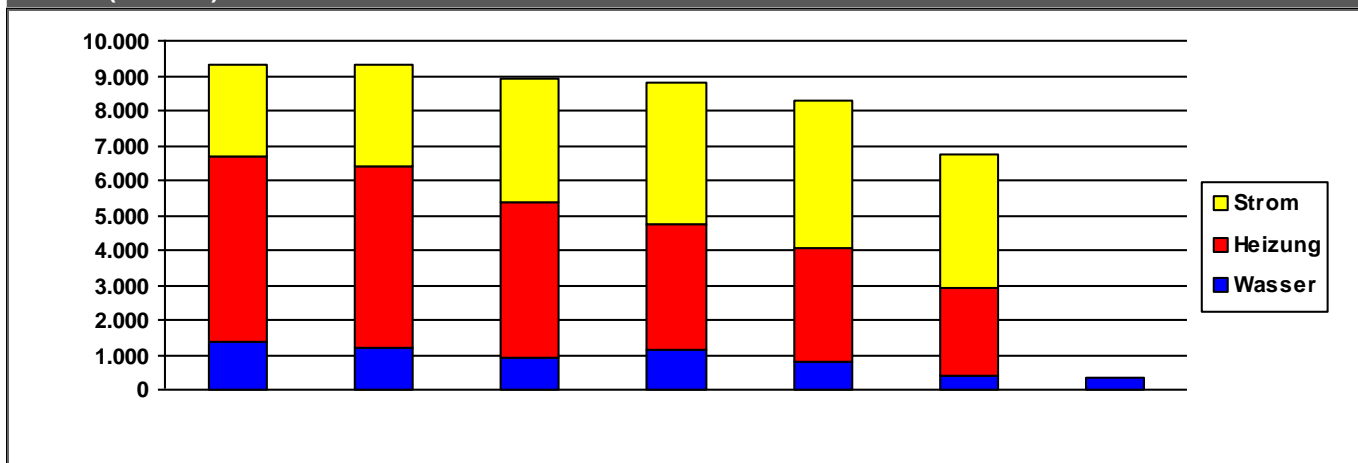

	2010	2011	2012	2013	2014	2015	2016	
Strom	2.641	2.935	3.498	4.084	4.193	3.841	0	€/a
Heizung	5.313	5.187	4.466	3.595	3.290	2.487	0	€/a
Wasser	1.352	1.190	928	1.125	786	418	330	€/a
Summe	9.307	9.311	8.892	8.805	8.269	6.746	330	€/a

Verbrauchsdaten in der letzten Abrechnungsperiode sind nicht immer vollständig.
Die periodische Zuordnung der Verbrauchsdaten für Heizöl, Pellets und Flüssiggas erfolgt anteilig auf Basis der Rechnungsdaten.

* Wetterstation Flughafen Frankfurt am Main, 1991-2010

Quelle: www.energiemanagement.stadt-frankfurt.de

Verbrauchswerte und Kosten aus EVU-Rechnungen

Gebäude	Kinderzentrum Bleichstraße (KiZ 65)		Bauherrenamt	48.1	Dez	11
Straße, Nr.	Bleichstraße	25	Stadtbezirk	60	OBZ	1
Nutzung	Kindertagesstätten		Bauwerkzuordnung	4400		

Nettoraumfläche (beheizt)

	2010	2011	2012	2013	2014	2015	2016	
NRF (beh.)	0	0	0	0	0	0	0	m ²

Witterungskorrekturfaktoren*: (> 1: warmes Jahr, < 1: kaltes Jahr)

	2010	2011	2012	2013	2014	2015	2016
Heizung	0,90	1,13	1,01	0,96	1,21	1,06	1,02

Verbrauchswerte (spezifisch und witterungsbereinigt)

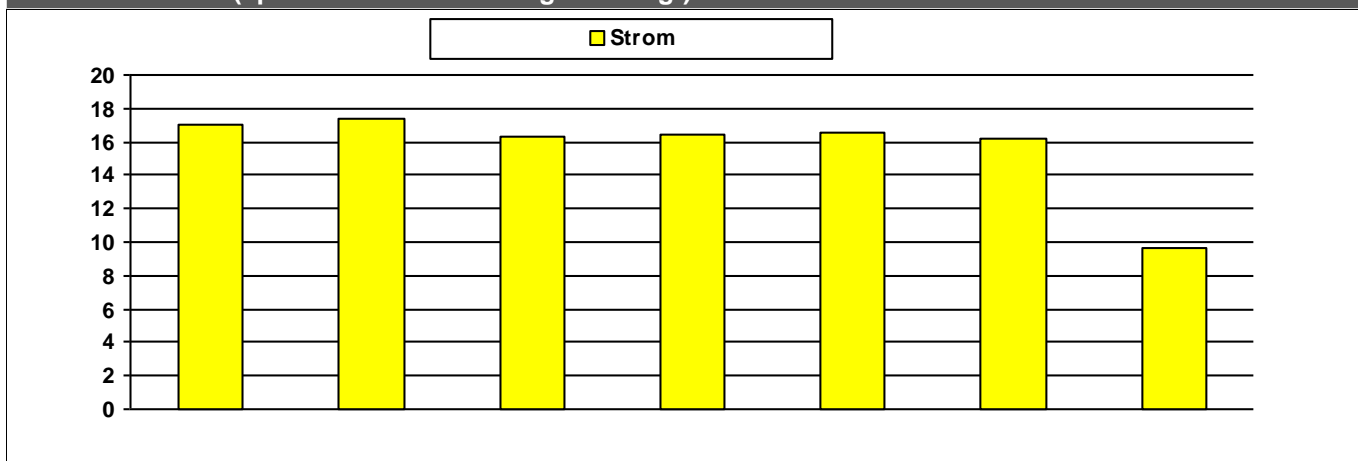

	2010	2011	2012	2013	2014	2015	2016	
Strom	17	17	16	16	17	16	10	MWh

Kosten (absolut)

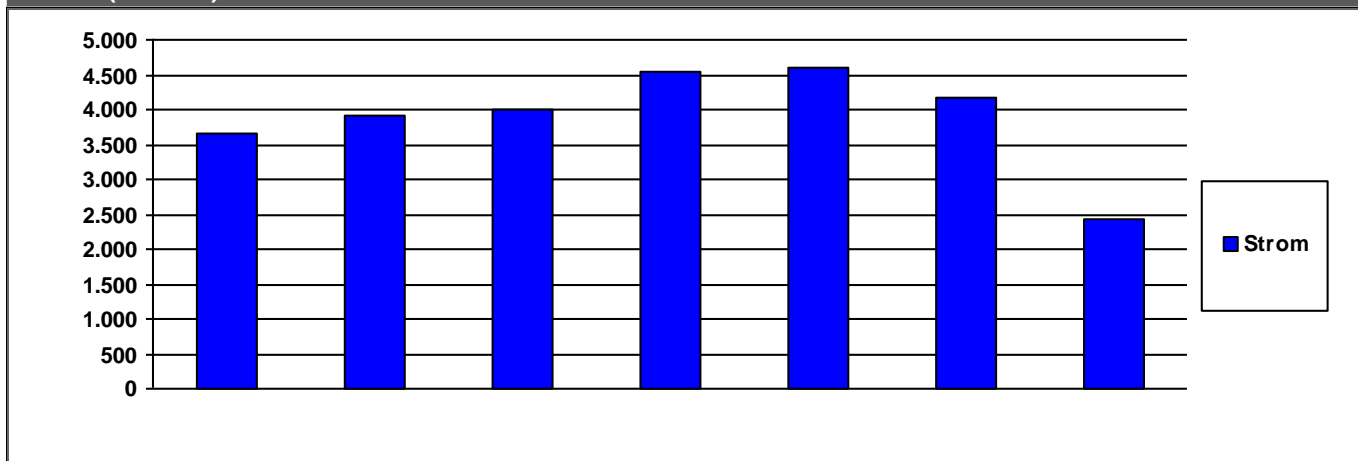

	2010	2011	2012	2013	2014	2015	2016	
Strom	3.668	3.904	4.014	4.542	4.607	4.169	2.429	€/a

	2010	2011	2012	2013	2014	2015	2016	
Summe	3.668	3.904	4.014	4.542	4.607	4.169	2.429	€/a

Verbrauchsdaten in der letzten Abrechnungsperiode sind nicht immer vollständig.

Die periodische Zuordnung der Verbrauchsdaten für Heizöl, Pellets und Flüssiggas erfolgt anteilig auf Basis der Rechnungsdaten.

* Wetterstation Flughafen Frankfurt am Main, 1991-2010

Quelle: www.energiemanagement.stadt-frankfurt.de

Verbrauchswerte und Kosten aus EVU-Rechnungen

Gebäude	Kinderzentrum Bolongarostraße (KiZ 7)		Bauherrenamt	48.1	Dez	11
Straße, Nr.	Bolongarostraße	137	Stadtbezirk	580	OBZ	6
Nutzung	Kindertagesstätten		Bauwerkzuordnung	4400		

Nettoraumfläche (beheizt)

	2010	2011	2012	2013	2014	2015	2016	
NRF (beh.)	560	560	560	560	560	560	560	m ²

Witterungskorrekturfaktoren*: (> 1: warmes Jahr, < 1: kaltes Jahr)

	2010	2011	2012	2013	2014	2015	2016
Heizung	0,90	1,13	1,01	0,96	1,21	1,06	1,02

Verbrauchswerte (spezifisch und witterungsbereinigt)

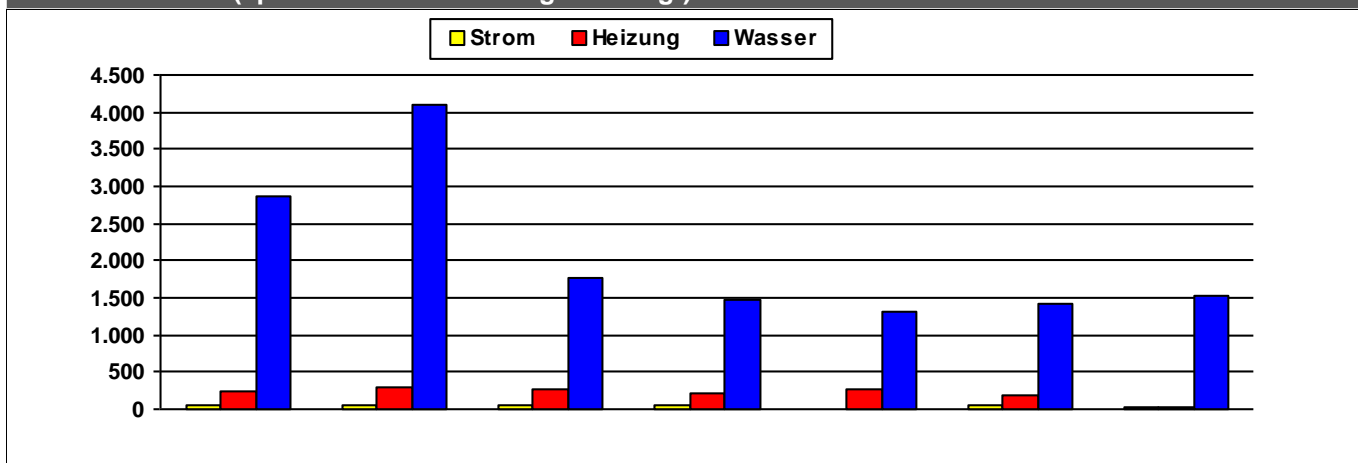

	2010	2011	2012	2013	2014	2015	2016	
Strom	52	43	45	46	5	49	32	kWh/m²a
Heizung	245	292	259	211	262	189	33	kWh/m²a
Wasser	2.874	4.085	1.755	1.483	1.321	1.414	1.529	l/m²a

Kosten (absolut)

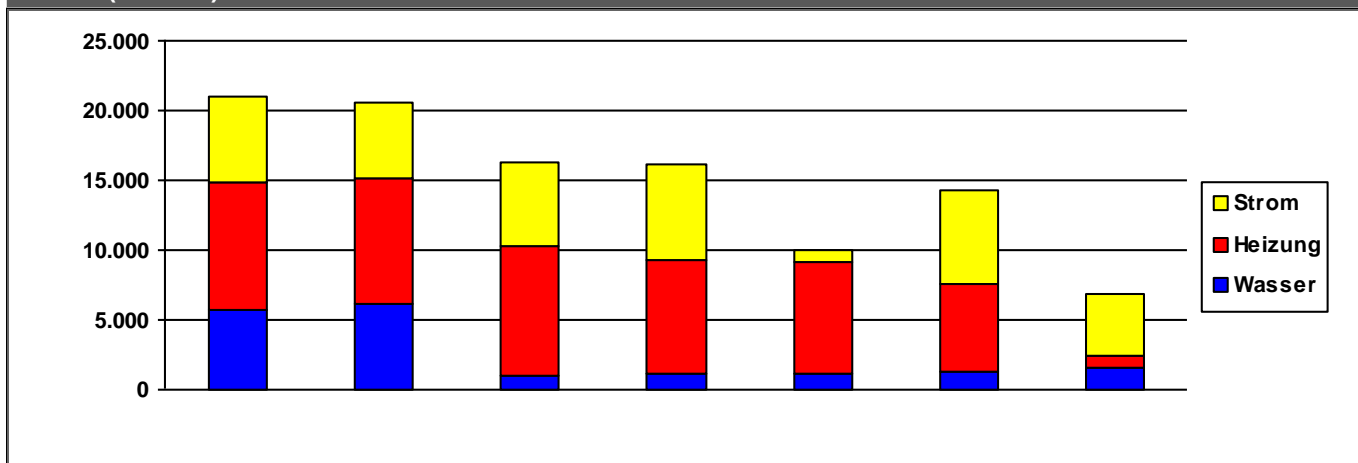

	2010	2011	2012	2013	2014	2015	2016	
Strom	6.200	5.438	5.991	6.766	904	6.685	4.414	€/a
Heizung	9.050	8.947	9.329	8.163	7.885	6.303	957	€/a
Wasser	5.785	6.203	1.011	1.144	1.206	1.305	1.506	€/a
Summe	21.035	20.588	16.330	16.074	9.996	14.292	6.878	€/a

Verbrauchsdaten in der letzten Abrechnungsperiode sind nicht immer vollständig.

Die periodische Zuordnung der Verbrauchsdaten für Heizöl, Pellets und Flüssiggas erfolgt anteilig auf Basis der Rechnungsdaten.

* Wetterstation Flughafen Frankfurt am Main, 1991-2010

Quelle: www.energiemanagement.stadt-frankfurt.de

Verbrauchswerte und Kosten aus EVU-Rechnungen

Gebäude	Kinderzentrum Bornheimer Landwehr (KiZ 40)		Bauherrenamt	48.1	Dez	11
Straße, Nr.	Bornheimer Landwehr	20	Stadtbezirk	252	OBZ	4
Nutzung	Kindertagesstätten		Bauwerkzuordnung	4400		

Nettoraumfläche (beheizt)

	2010	2011	2012	2013	2014	2015	2016	
NRF (beh.)	769	769	769	769	769	769	769	m ²

Witterungskorrekturfaktoren*: (> 1: warmes Jahr, < 1: kaltes Jahr)

	2010	2011	2012	2013	2014	2015	2016
Heizung	0,90	1,13	1,01	0,96	1,21	1,06	1,02

Verbrauchswerte (spezifisch und witterungsbereinigt)

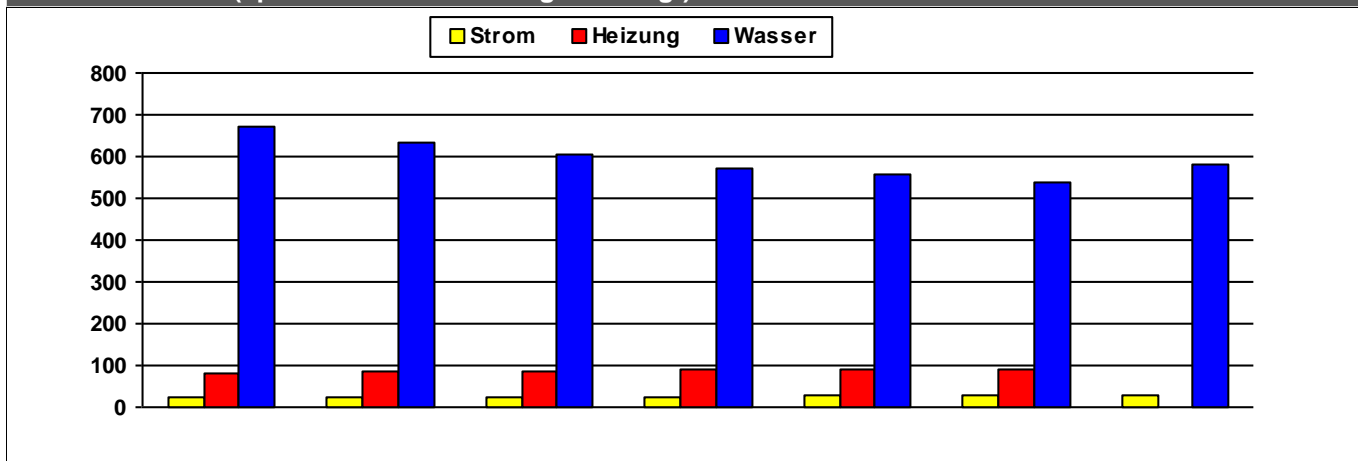

	2010	2011	2012	2013	2014	2015	2016	
Strom	22	23	25	25	27	27	27	kWh/m²a
Heizung	80	87	86	91	91	92		kWh/m²a
Wasser	673	633	604	573	559	539	579	l/m²a

Kosten (absolut)

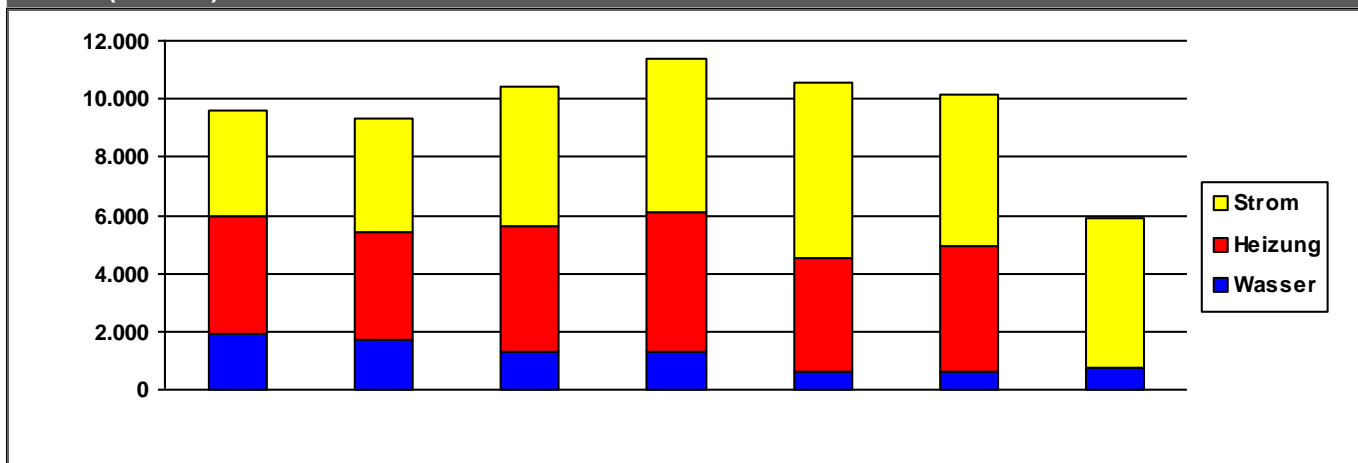

	2010	2011	2012	2013	2014	2015	2016	
Strom	3.653	3.905	4.785	5.307	6.008	5.218	5.202	€/a
Heizung	4.053	3.661	4.291	4.809	3.879	4.307	0	€/a
Wasser	1.894	1.743	1.316	1.280	644	629	720	€/a
Summe	9.600	9.309	10.393	11.396	10.531	10.154	5.922	€/a

Kommentare

Allgemeine Grundsaniierung 2003

Verbrauchsdaten in der letzten Abrechnungsperiode sind nicht immer vollständig.

Die periodische Zuordnung der Verbrauchsdaten für Heizöl, Pellets und Flüssiggas erfolgt anteilig auf Basis der Rechnungsdaten.

* Wetterstation Flughafen Frankfurt am Main, 1991-2010

Verbrauchswerte und Kosten aus EVU-Rechnungen

Gebäude	Kinderzentrum Bornweidstraße (KiZ 93)		Bauherrenamt	48.1	Dez	11
Straße, Nr.	Bornweidstraße	27	Stadtbezirk	680	OBZ	16
Nutzung	Kindertagesstätten		Bauwerkzuordnung	4400		

Nettoraumfläche (beheizt)

	2010	2011	2012	2013	2014	2015	2016	
NRF (beh.)	622	622	622	622	876	881	881	m ²

Witterungskorrekturfaktoren*: (> 1: warmes Jahr, < 1: kaltes Jahr)

	2010	2011	2012	2013	2014	2015	2016
Heizung	0,90	1,13	1,01	0,96	1,21	1,06	1,02

Verbrauchswerte (spezifisch und witterungsbereinigt)

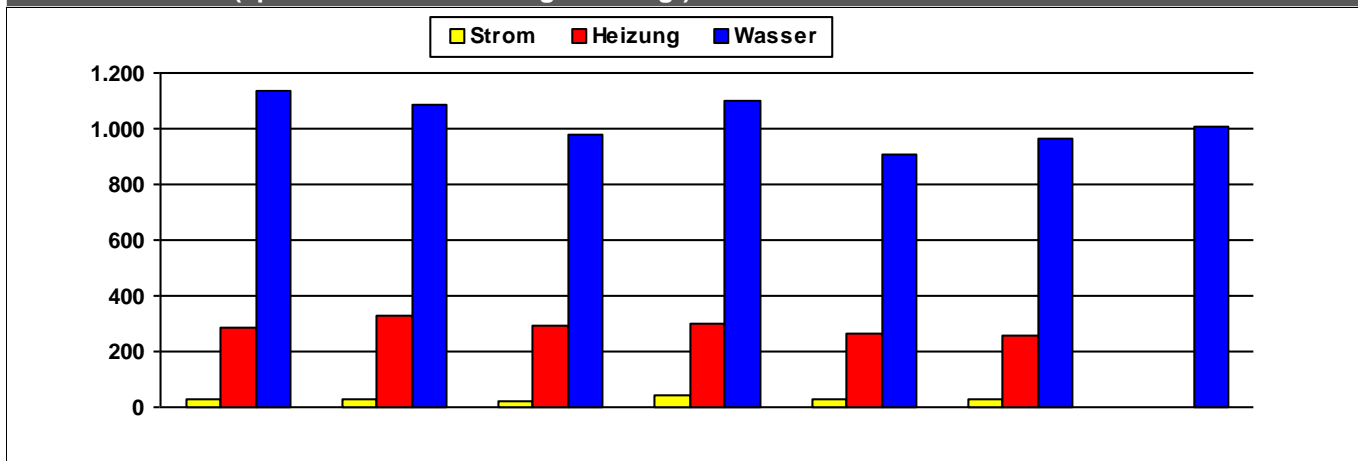

	2010	2011	2012	2013	2014	2015	2016	
Strom	26	25	24	40	27	29		kWh/m ² a
Heizung	289	331	293	303	264	258		kWh/m ² a
Wasser	1.133	1.087	980	1.101	906	967	1.006	l/m ² a

Kosten (absolut)

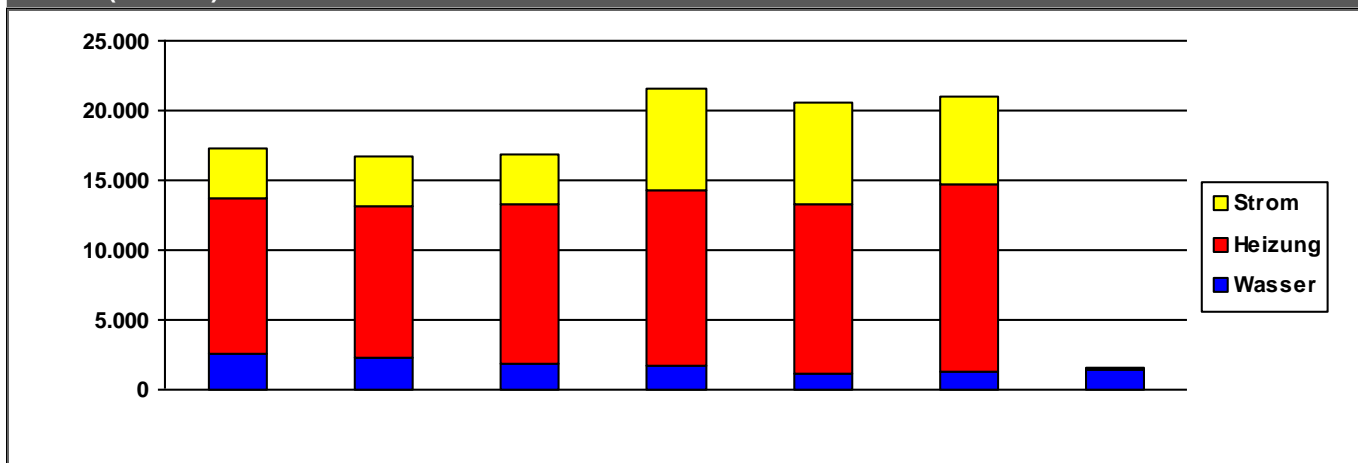

	2010	2011	2012	2013	2014	2015	2016	
Strom	3.515	3.601	3.659	7.294	7.180	6.330	100	€/a
Heizung	11.188	10.826	11.442	12.533	12.207	13.405	0	€/a
Wasser	2.575	2.340	1.797	1.749	1.143	1.260	1.402	€/a
Summe	17.278	16.768	16.899	21.577	20.530	20.995	1.502	€/a

Verbrauchsdaten in der letzten Abrechnungsperiode sind nicht immer vollständig.

Die periodische Zuordnung der Verbrauchsdaten für Heizöl, Pellets und Flüssiggas erfolgt anteilig auf Basis der Rechnungsdaten.

* Wetterstation Flughafen Frankfurt am Main, 1991-2010

Quelle: www.energiemanagement.stadt-frankfurt.de

Verbrauchswerte und Kosten aus EVU-Rechnungen

Gebäude	Kinderzentrum Breubergstraße (KiZ 10 und 60)		Bauherrenamt	48.1	Dez	11
Straße, Nr.	Breubergstraße	6	Stadtbezirk	371	OBZ	5
Nutzung	Kindertagesstätten		Bauwerkzuordnung	4400		

Nettoraumfläche (beheizt)

	2010	2011	2012	2013	2014	2015	2016	
NRF (beh.)	0	0	0	0	0	0	0	m ²

Witterungskorrekturfaktoren*: (> 1: warmes Jahr, < 1: kaltes Jahr)

	2010	2011	2012	2013	2014	2015	2016
Heizung	0,90	1,13	1,01	0,96	1,21	1,06	1,02

Verbrauchswerte (spezifisch und witterungsbereinigt)

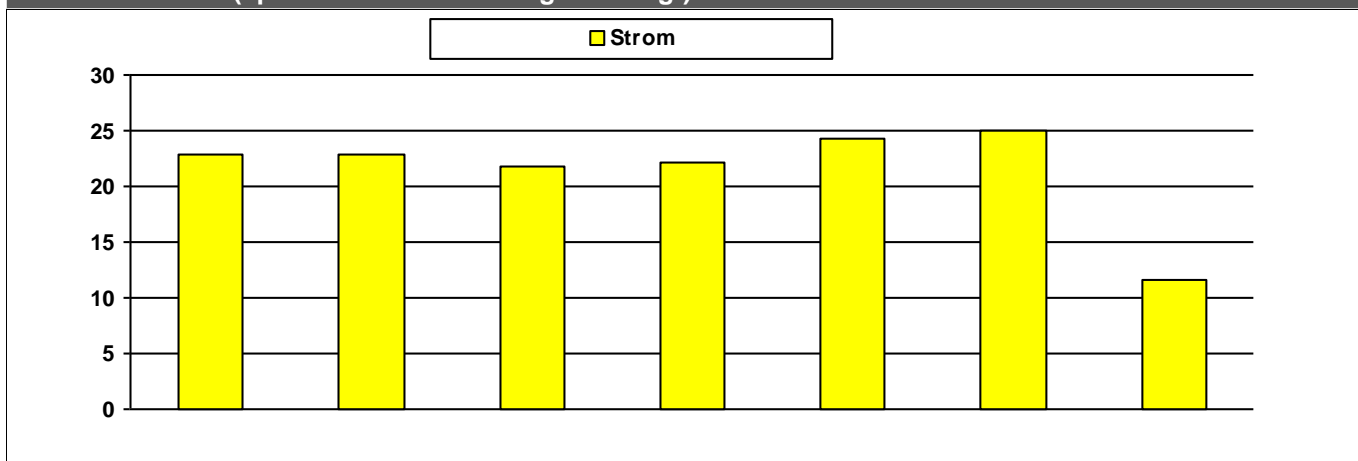

	2010	2011	2012	2013	2014	2015	2016	
Strom	23	23	22	22	24	25	12	MWh

Kosten (absolut)

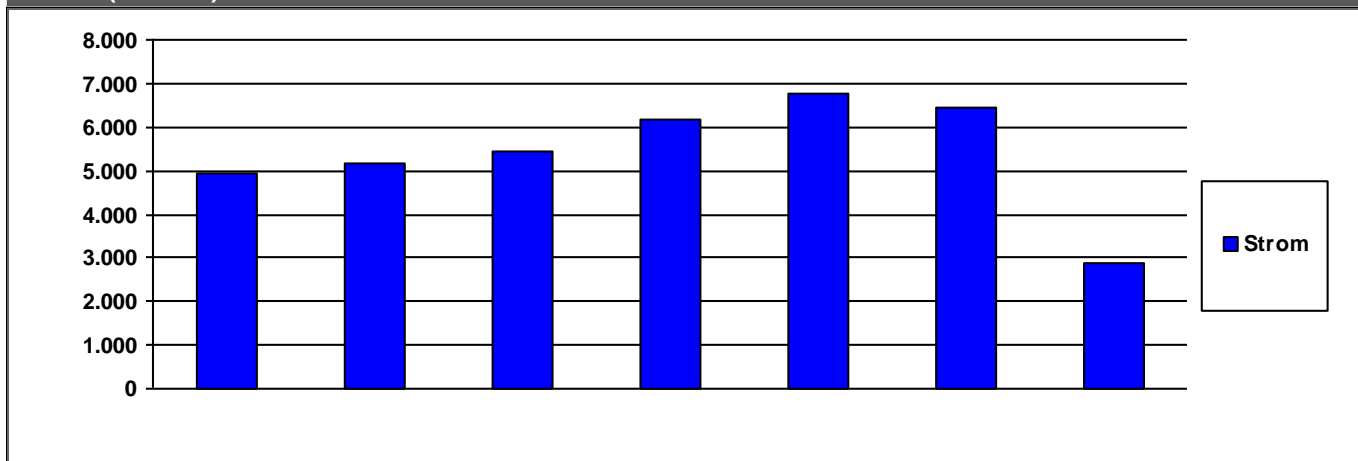

	2010	2011	2012	2013	2014	2015	2016	
Strom	4.942	5.155	5.432	6.169	6.751	6.464	2.881	€/a

	2010	2011	2012	2013	2014	2015	2016	
Summe	4.942	5.155	5.432	6.169	6.751	6.464	2.881	€/a

Verbrauchsdaten in der letzten Abrechnungsperiode sind nicht immer vollständig.

Die periodische Zuordnung der Verbrauchsdaten für Heizöl, Pellets und Flüssiggas erfolgt anteilig auf Basis der Rechnungsdaten.

* Wetterstation Flughafen Frankfurt am Main, 1991-2010

Quelle: www.energiemanagement.stadt-frankfurt.de

Verbrauchswerte und Kosten aus EVU-Rechnungen

Gebäude	Kinderzentrum Carl-Sonnenschein-Straße (KiZ 125)		Bauherrenamt	48.1	Dez	11
Straße, Nr.	Carl-Sonnenschein-Straße	1	Stadtbezirk	632	OBZ	6
Nutzung	Kindertagesstätten		Bauwerkzuordnung	4400		

Nettoraumfläche (beheizt)

	2010	2011	2012	2013	2014	2015	2016	
NRF (beh.)	769	769	769	769	769	769	769	m ²

Witterungskorrekturfaktoren*: (> 1: warmes Jahr, < 1: kaltes Jahr)

	2010	2011	2012	2013	2014	2015	2016
Heizung	0,90	1,13	1,01	0,96	1,21	1,06	1,02

Verbrauchswerte (spezifisch und witterungsbereinigt)

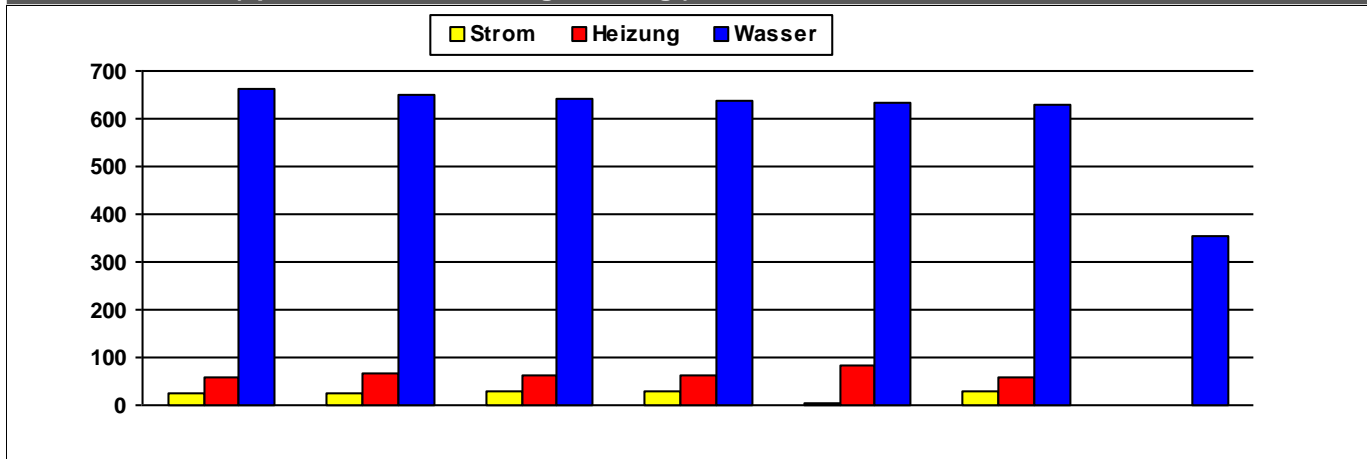

	2010	2011	2012	2013	2014	2015	2016	
Strom	24	27	29	29	3	28		kWh/m²a
Heizung	58	65	62	64	82	58		kWh/m²a
Wasser	663	648	643	639	633	630	353	l/m²a

Kosten (absolut)

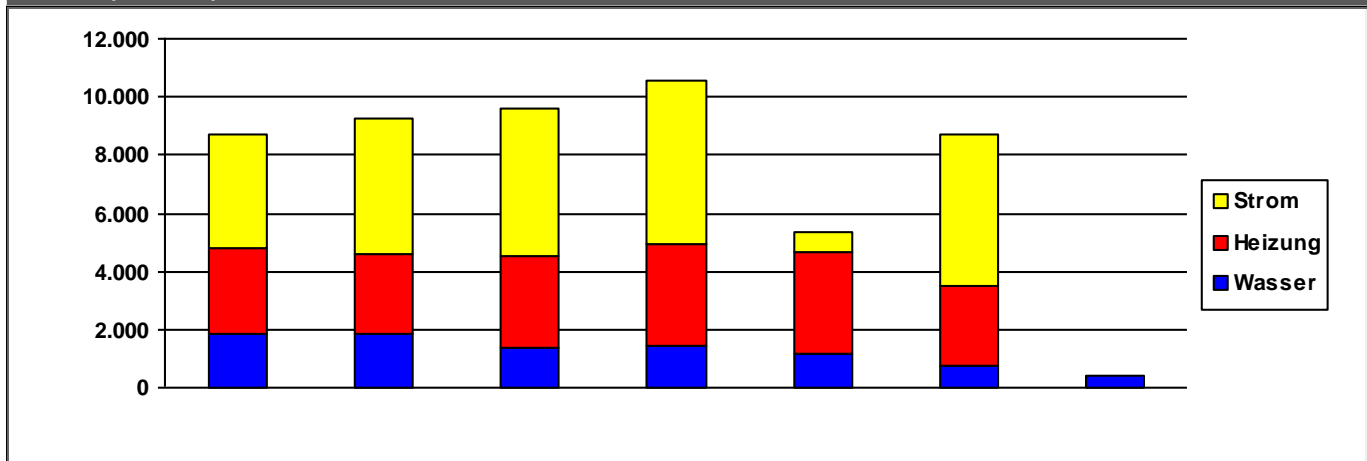

	2010	2011	2012	2013	2014	2015	2016	
Strom	3.900	4.607	5.088	5.638	692	5.168	0	€/a
Heizung	2.944	2.806	3.176	3.430	3.462	2.780	0	€/a
Wasser	1.859	1.822	1.356	1.474	1.169	740	421	€/a
Summe	8.703	9.235	9.620	10.542	5.324	8.688	421	€/a

Verbrauchsdaten in der letzten Abrechnungsperiode sind nicht immer vollständig.

Die periodische Zuordnung der Verbrauchsdaten für Heizöl, Pellets und Flüssiggas erfolgt anteilig auf Basis der Rechnungsdaten.

* Wetterstation Flughafen Frankfurt am Main, 1991-2010

Quelle: www.energiemanagement.stadt-frankfurt.de

Verbrauchswerte und Kosten aus EVU-Rechnungen

Gebäude	Kinderzentrum Dunantring (KiZ 72)		Bauherrenamt	48.1	Dez	11
Straße, Nr.	Dunantring	41	Stadtbezirk	631	OBZ	6
Nutzung	Kindertagesstätten		Bauwerkzuordnung	4400		

Nettoraumfläche (beheizt)

	2010	2011	2012	2013	2014	2015	2016	
NRF (beh.)	656	656	656	656	656	656	656	m ²

Witterungskorrekturfaktoren*: (> 1: warmes Jahr, < 1: kaltes Jahr)

	2010	2011	2012	2013	2014	2015	2016
Heizung	0,90	1,13	1,01	0,96	1,21	1,06	1,02

Verbrauchswerte (spezifisch und witterungsbereinigt)

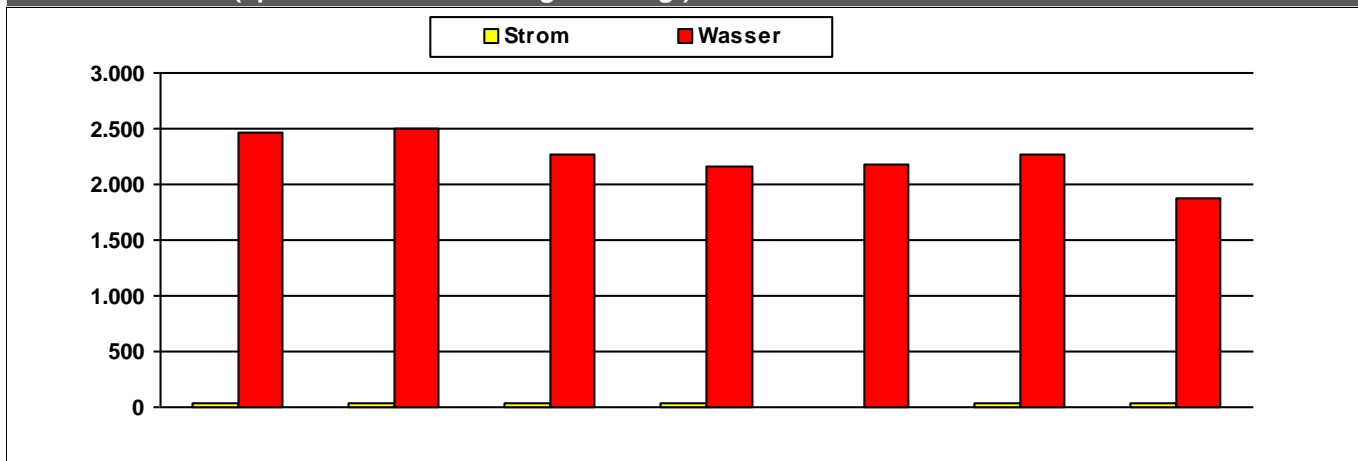

	2010	2011	2012	2013	2014	2015	2016	
Strom	35	35	31	30	3	35	34	kWh/m²a
Wasser	2.471	2.504	2.266	2.167	2.184	2.271	1.871	l/m²a

Kosten (absolut)

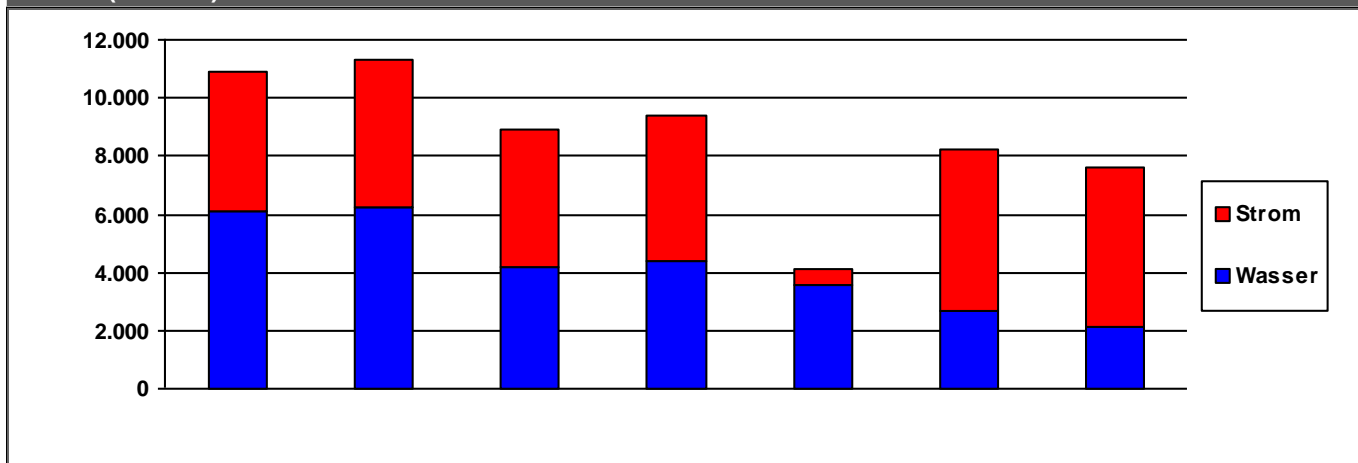

	2010	2011	2012	2013	2014	2015	2016	
Strom	4.781	5.132	4.685	4.988	514	5.568	5.491	€/a
Wasser	6.119	6.211	4.209	4.398	3.585	2.659	2.116	€/a
Summe	10.901	11.344	8.894	9.386	4.099	8.227	7.607	€/a

Kommentare

Strom	wird von Henri-Dunant-/Eduard-Spranger-Schule mit Strom versorgt
Heizung	wird von Henri-Dunant-/Eduard-Spranger-Schule mit Wärme versorgt

Verbrauchsdaten in der letzten Abrechnungsperiode sind nicht immer vollständig.

Die periodische Zuordnung der Verbrauchsdaten für Heizöl, Pellets und Flüssiggas erfolgt anteilig auf Basis der Rechnungsdaten.

* Wetterstation Flughafen Frankfurt am Main, 1991-2010

Quelle: www.energiemanagement.stadt-frankfurt.de

Verbrauchswerte und Kosten aus EVU-Rechnungen

Gebäude	Kinderzentrum Dürkheimer Straße (KiZ 107)		Bauherrenamt	48.1	Dez	11
Straße, Nr.	Dürkheimer Straße	49	Stadtbezirk	561	OBZ	6
Nutzung	Kindertagesstätten		Bauwerkzuordnung	4400		

Nettoraumfläche (beheizt)

	2010	2011	2012	2013	2014	2015	2016	
NRF (beh.)	769	769	769	769	769	842	1.059	m ²

Witterungskorrekturfaktoren*: (> 1: warmes Jahr, < 1: kaltes Jahr)

	2010	2011	2012	2013	2014	2015	2016
Heizung	0,90	1,13	1,01	0,96	1,21	1,06	1,02

Verbrauchswerte (spezifisch und witterungsbereinigt)

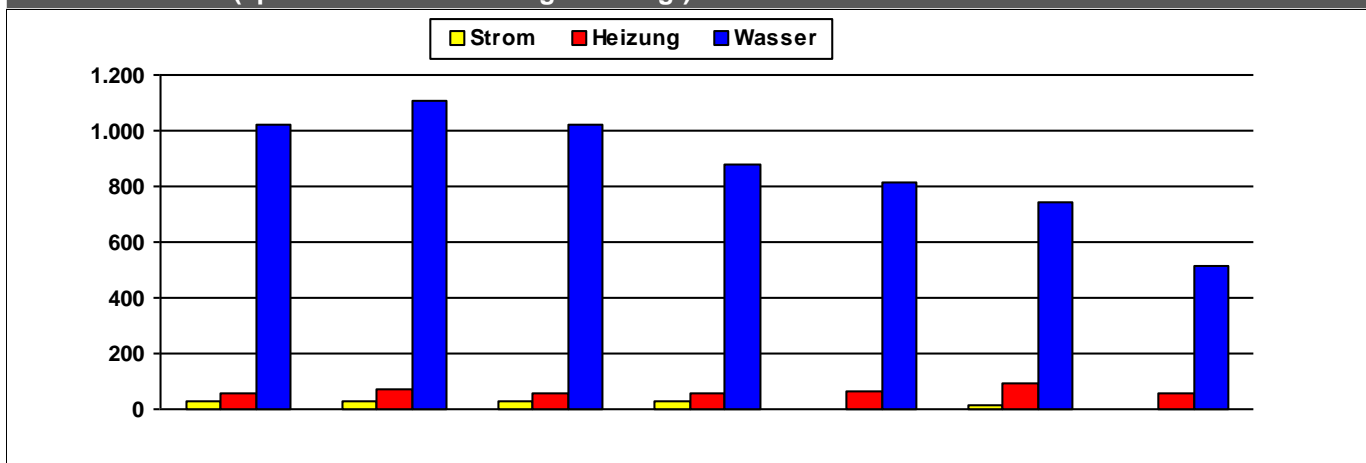

	2010	2011	2012	2013	2014	2015	2016	
Strom	26	27	27	26	3	15		kWh/m ² a
Heizung	59	70	60	54	62	93	58	kWh/m ² a
Wasser	1.022	1.107	1.024	882	814	743	517	l/m ² a

Kosten (absolut)

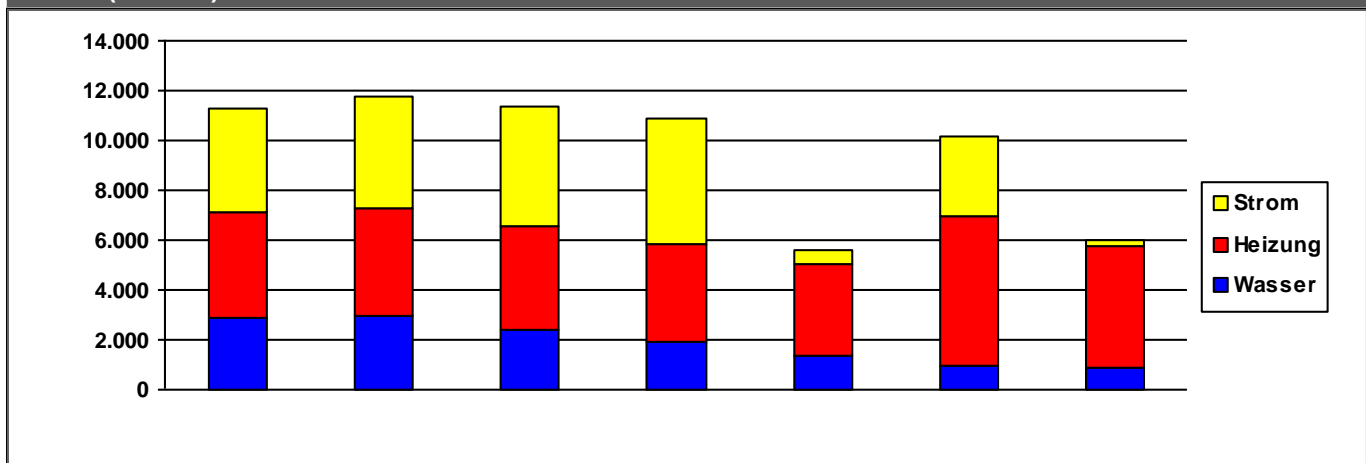

	2010	2011	2012	2013	2014	2015	2016	
Strom	4.230	4.516	4.822	5.029	585	3.149	197	€/a
Heizung	4.210	4.305	4.157	3.963	3.648	6.018	4.894	€/a
Wasser	2.877	2.975	2.398	1.900	1.363	972	890	€/a
Summe	11.318	11.796	11.377	10.892	5.595	10.138	5.981	€/a

Kommentare

Wasser	versorgt Fritjof-Nansen-Schule mit Wasser
---------------	---

Verbrauchsdaten in der letzten Abrechnungsperiode sind nicht immer vollständig.

Die periodische Zuordnung der Verbrauchsdaten für Heizöl, Pellets und Flüssiggas erfolgt anteilig auf Basis der Rechnungsdaten.

* Wetterstation Flughafen Frankfurt am Main, 1991-2010

Quelle: www.energiemanagement.stadt-frankfurt.de

Verbrauchswerte und Kosten aus EVU-Rechnungen

Gebäude	Kinderzentrum Eckernförder Straße (KiZ 56)		Bauherrenamt	48.1	Dez	11
Straße, Nr.	Eckernförder Straße	67	Stadtbezirk	461	OBZ	10
Nutzung	Kindertagesstätten		Bauwerkzuordnung	4400		

Nettoraumfläche (beheizt)

	2010	2011	2012	2013	2014	2015	2016	
NRF (beh.)	0	0	0	0	0	0	0	m ²

Witterungskorrekturfaktoren*: (> 1: warmes Jahr, < 1: kaltes Jahr)

	2010	2011	2012	2013	2014	2015	2016
Heizung	0,90	1,13	1,01	0,96	1,21	1,06	1,02

Verbrauchswerte (spezifisch und witterungsbereinigt)

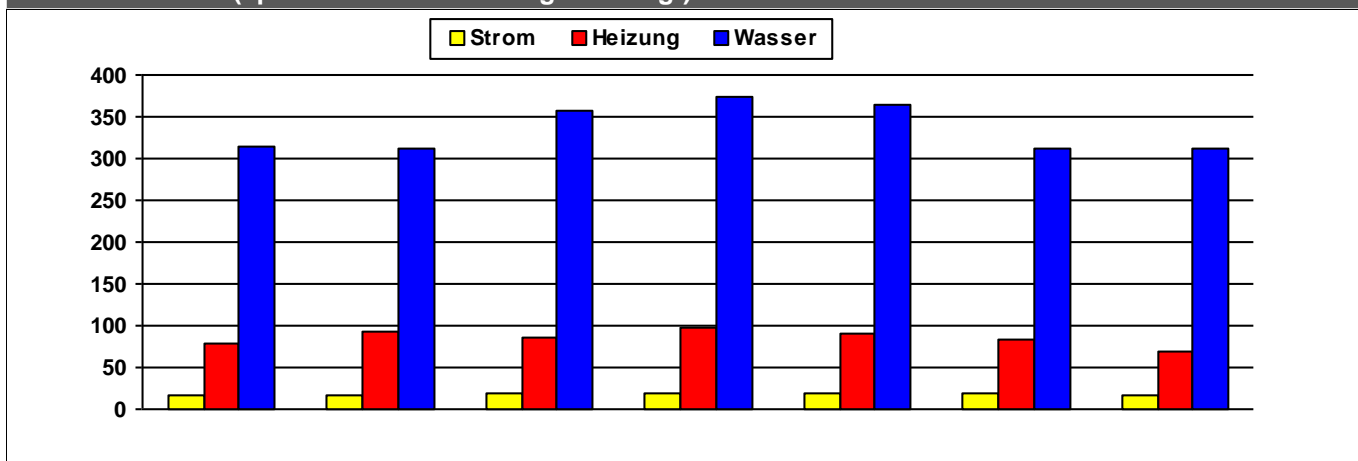

	2010	2011	2012	2013	2014	2015	2016	
Strom	17	17	18	19	20	19	17	MWh
Heizung	80	92	85	98	89	84	70	MWh
Wasser	315	311	357	373	365	313	311	m ³

Kosten (absolut)

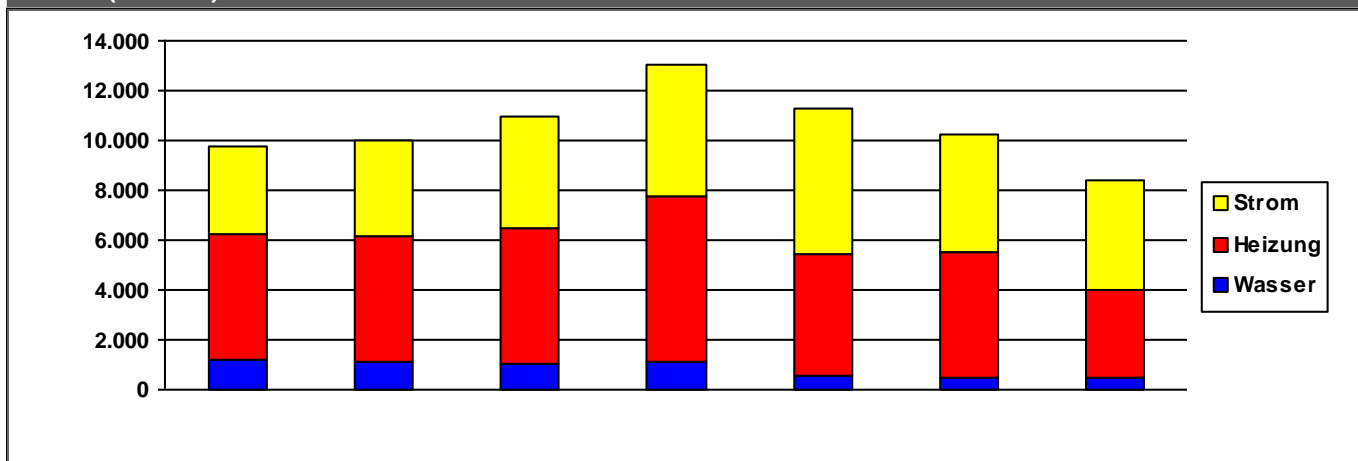

	2010	2011	2012	2013	2014	2015	2016	
Strom	3.512	3.869	4.453	5.273	5.826	4.733	4.409	€/a
Heizung	5.091	5.012	5.485	6.683	4.918	5.049	3.497	€/a
Wasser	1.163	1.137	1.001	1.110	554	482	513	€/a
Summe	9.767	10.017	10.939	13.066	11.298	10.264	8.419	€/a

Verbrauchsdaten in der letzten Abrechnungsperiode sind nicht immer vollständig.

Die periodische Zuordnung der Verbrauchsdaten für Heizöl, Pellets und Flüssiggas erfolgt anteilig auf Basis der Rechnungsdaten.

* Wetterstation Flughafen Frankfurt am Main, 1991-2010

Quelle: www.energiemanagement.stadt-frankfurt.de

Verbrauchswerte und Kosten aus EVU-Rechnungen

Gebäude	Kinderzentrum Eichendorffstraße (KiZ 89)		Bauherrenamt	48.1	Dez	11
Straße, Nr.	Eichendorffstraße	81	Stadtbezirk	462	OBZ	9
Nutzung	Kindertagesstätten		Bauwerkzuordnung	4400		

Nettoraumfläche (beheizt)

	2010	2011	2012	2013	2014	2015	2016	
NRF (beh.)	769	769	769	769	769	769	769	m ²

Witterungskorrekturfaktoren*: (> 1: warmes Jahr, < 1: kaltes Jahr)

	2010	2011	2012	2013	2014	2015	2016
Heizung	0,90	1,13	1,01	0,96	1,21	1,06	1,02

Verbrauchswerte (spezifisch und witterungsbereinigt)

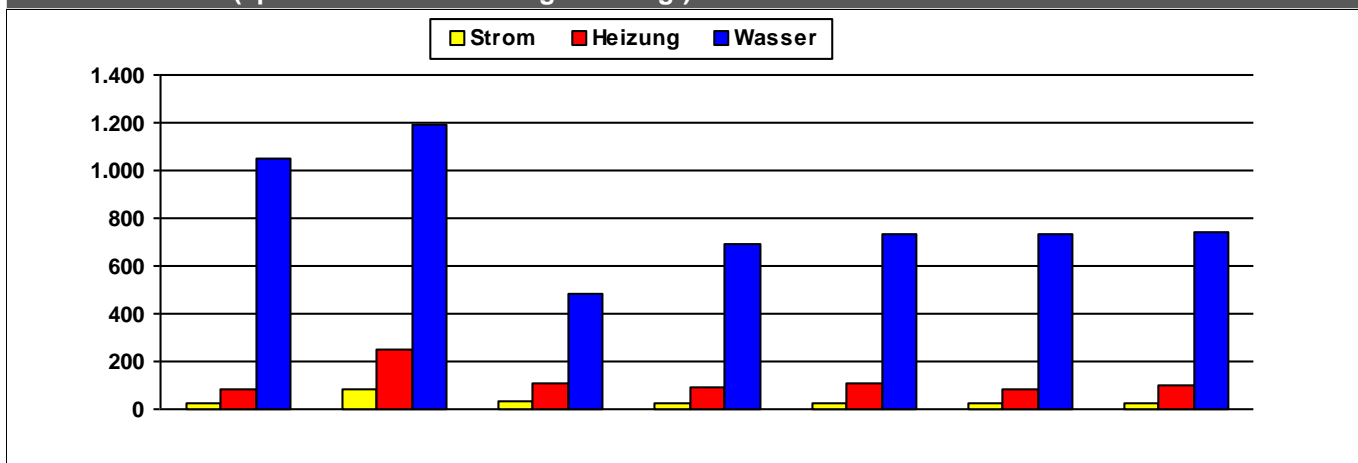

	2010	2011	2012	2013	2014	2015	2016	
Strom	29	83	36	27	26	26	26	kWh/m²a
Heizung	83	250	110	96	111	82	102	kWh/m²a
Wasser	1.053	1.190	487	688	735	735	739	l/m²a

Kosten (absolut)

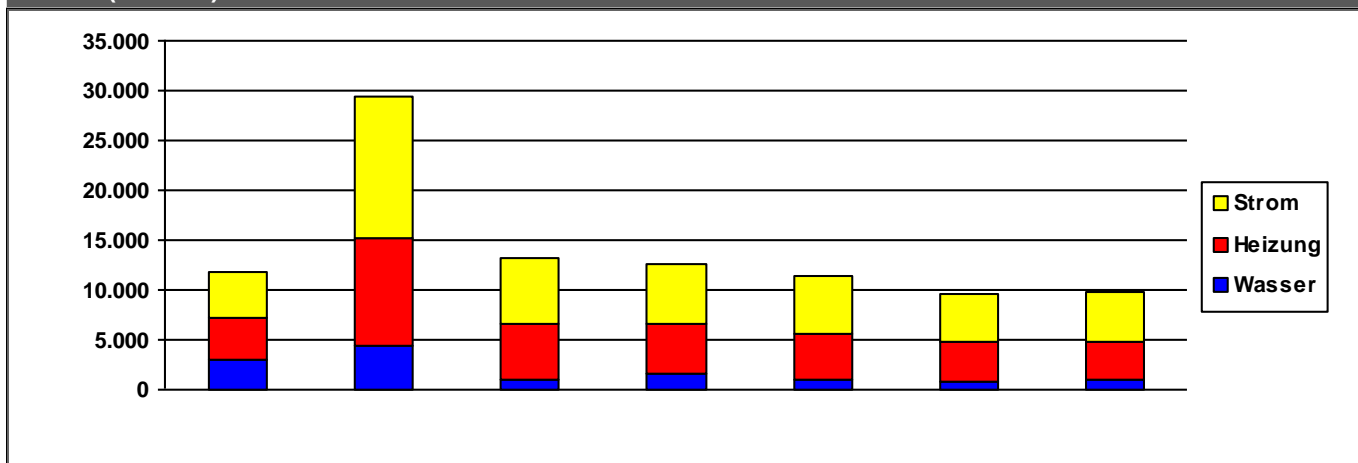

	2010	2011	2012	2013	2014	2015	2016	
Strom	4.677	14.219	6.679	5.847	5.706	4.982	5.066	€/a
Heizung	4.233	10.793	5.488	5.059	4.657	3.859	3.906	€/a
Wasser	2.929	4.443	1.076	1.604	962	847	911	€/a
Summe	11.839	29.454	13.244	12.510	11.325	9.688	9.883	€/a

Verbrauchsdaten in der letzten Abrechnungsperiode sind nicht immer vollständig.

Die periodische Zuordnung der Verbrauchsdaten für Heizöl, Pellets und Flüssiggas erfolgt anteilig auf Basis der Rechnungsdaten.

* Wetterstation Flughafen Frankfurt am Main, 1991-2010

Quelle: www.energiemanagement.stadt-frankfurt.de

Verbrauchswerte und Kosten aus EVU-Rechnungen

Gebäude	Kinderzentrum Eichhörnchenpfad (KiZ 120)		Bauherrenamt	48.1	Dez	11
Straße, Nr.	Eichhörnchenpfad	2	Stadtbezirk	552	OBZ	6
Nutzung	Kindertagesstätten		Bauwerkzuordnung	4400		

Nettoraumfläche (beheizt)

	2010	2011	2012	2013	2014	2015	2016	
NRF (beh.)	826	826	826	826	826	826	826	m ²

Witterungskorrekturfaktoren*: (> 1: warmes Jahr, < 1: kaltes Jahr)

	2010	2011	2012	2013	2014	2015	2016
Heizung	0,90	1,13	1,01	0,96	1,21	1,06	1,02

Verbrauchswerte (spezifisch und witterungsbereinigt)

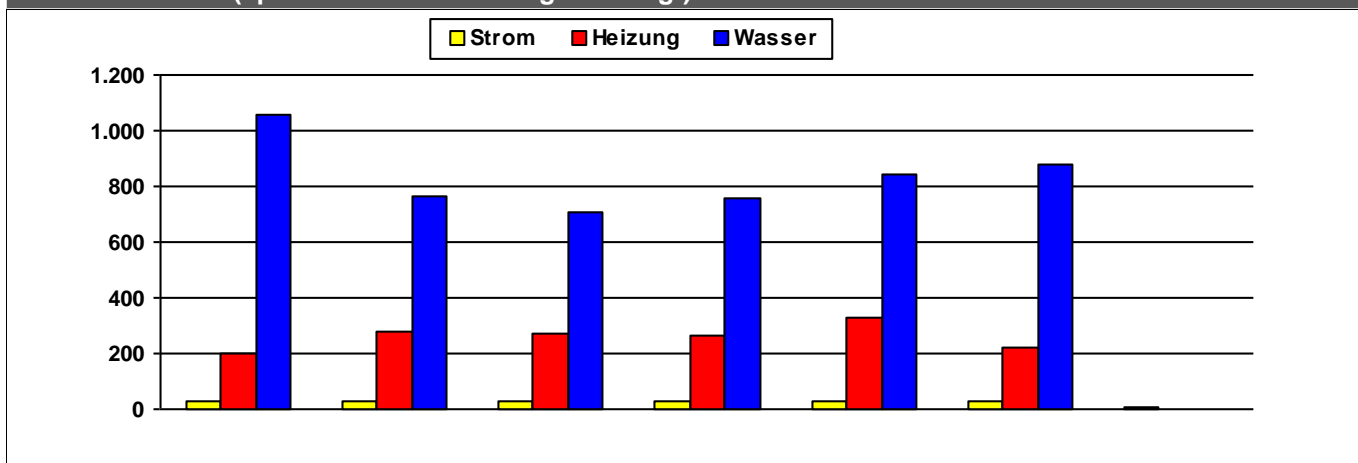

	2010	2011	2012	2013	2014	2015	2016	
Strom	26	25	26	25	26	27	10	kWh/m ² a
Heizung	199	278	270	262	327	223		kWh/m ² a
Wasser	1.054	766	710	754	839	880		l/m ² a

Kosten (absolut)

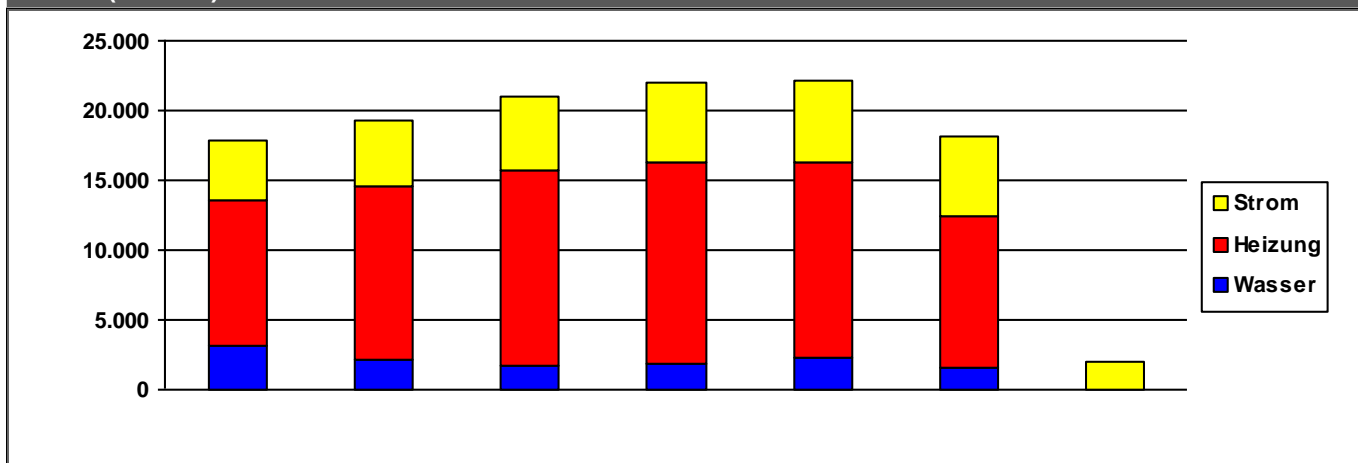

	2010	2011	2012	2013	2014	2015	2016	
Strom	4.180	4.688	5.287	5.799	5.882	5.712	2.022	€/a
Heizung	10.484	12.389	14.023	14.377	14.100	10.820	0	€/a
Wasser	3.147	2.194	1.756	1.873	2.216	1.545	0	€/a
Summe	17.810	19.270	21.065	22.050	22.198	18.077	2.022	€/a

Verbrauchsdaten in der letzten Abrechnungsperiode sind nicht immer vollständig.

Die periodische Zuordnung der Verbrauchsdaten für Heizöl, Pellets und Flüssiggas erfolgt anteilig auf Basis der Rechnungsdaten.

* Wetterstation Flughafen Frankfurt am Main, 1991-2010

Quelle: www.energiemanagement.stadt-frankfurt.de

Verbrauchswerte und Kosten aus EVU-Rechnungen

Gebäude	Kinderzentrum Euckenstraße (KiZ 68)		Bauherrenamt	48.1	Dez	11
Straße, Nr.	Euckenstraße	33	Stadtbezirk	622	OBZ	6
Nutzung	Kindertagesstätten		Bauwerkzuordnung	4400		

Nettoraumfläche (beheizt)

	2010	2011	2012	2013	2014	2015	2016	
NRF (beh.)	0	0	0	0	0	0	0	m ²

Witterungskorrekturfaktoren*: (> 1: warmes Jahr, < 1: kaltes Jahr)

	2010	2011	2012	2013	2014	2015	2016
Heizung	0,90	1,13	1,01	0,96	1,21	1,06	1,02

Verbrauchswerte (spezifisch und witterungsbereinigt)

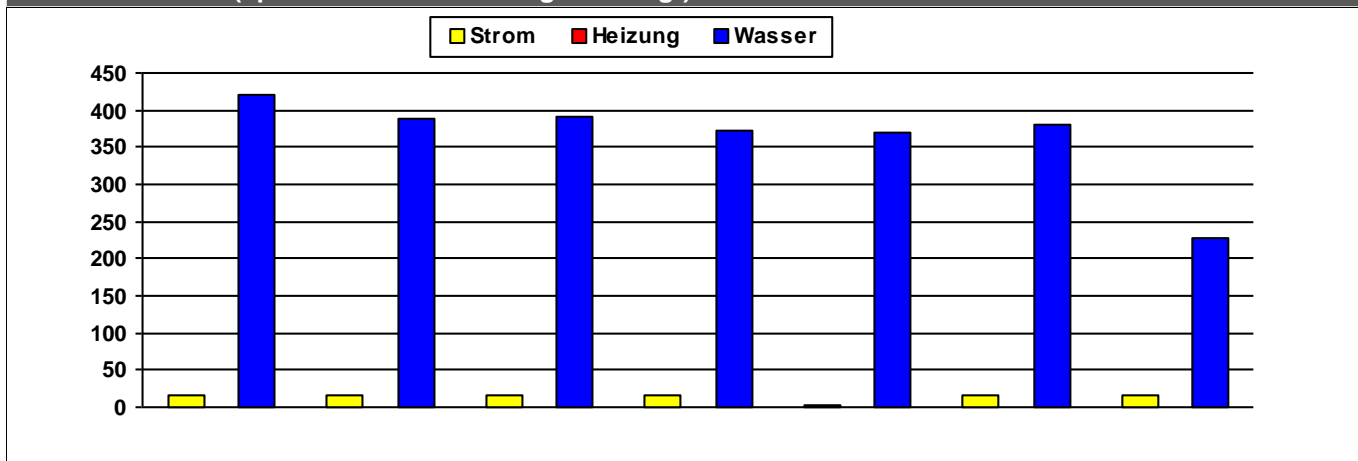

	2010	2011	2012	2013	2014	2015	2016	
Strom	15	17	16	16	2	16	15	MWh
Heizung								MWh
Wasser	420	388	390	373	370	381	227	m ³

Kosten (absolut)

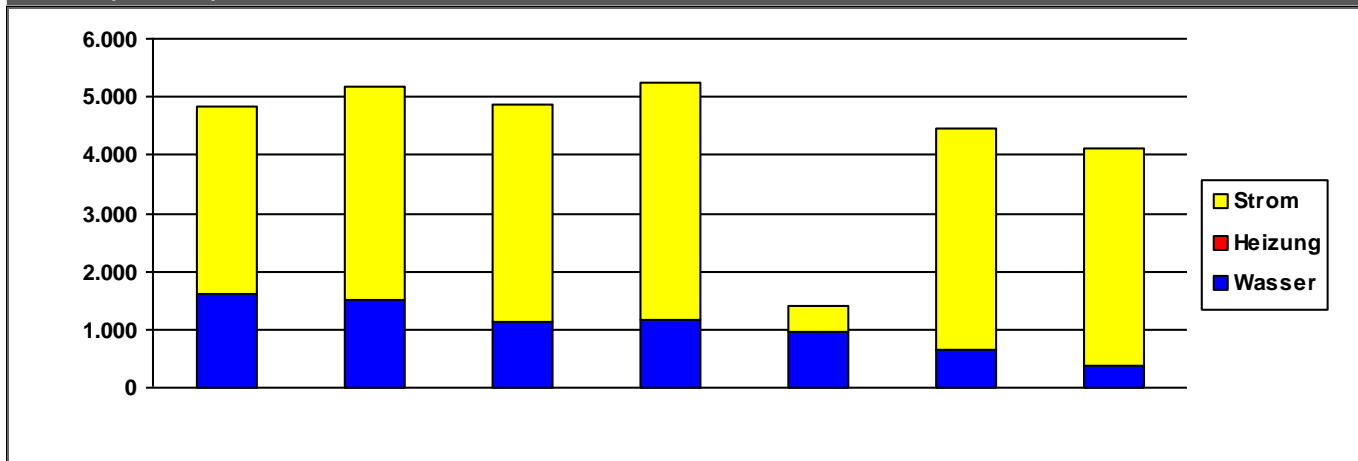

	2010	2011	2012	2013	2014	2015	2016	
Strom	3.235	3.676	3.736	4.069	454	3.802	3.727	€/a
Heizung	0	0	0	0	0	0	0	€/a
Wasser	1.606	1.504	1.143	1.176	957	654	392	€/a
Summe	4.840	5.180	4.879	5.245	1.410	4.456	4.120	€/a

Verbrauchsdaten in der letzten Abrechnungsperiode sind nicht immer vollständig.

Die periodische Zuordnung der Verbrauchsdaten für Heizöl, Pellets und Flüssiggas erfolgt anteilig auf Basis der Rechnungsdaten.

* Wetterstation Flughafen Frankfurt am Main, 1991-2010

Quelle: www.energiemanagement.stadt-frankfurt.de

Verbrauchswerte und Kosten aus EVU-Rechnungen

Gebäude	Kinderzentrum Eulengasse (KiZ 110)		Bauherrenamt	48.1	Dez	11
Straße, Nr.	Eulengasse	78	Stadtbezirk	272	OBZ	4
Nutzung	Kindertagesstätten		Bauwerkzuordnung	4400		

Nettoraumfläche (beheizt)

	2010	2011	2012	2013	2014	2015	2016	
NRF (beh.)	665	665	665	665	665	665	665	m ²

Witterungskorrekturfaktoren*: (> 1: warmes Jahr, < 1: kaltes Jahr)

	2010	2011	2012	2013	2014	2015	2016
Heizung	0,90	1,13	1,01	0,96	1,21	1,06	1,02

Verbrauchswerte (spezifisch und witterungsbereinigt)

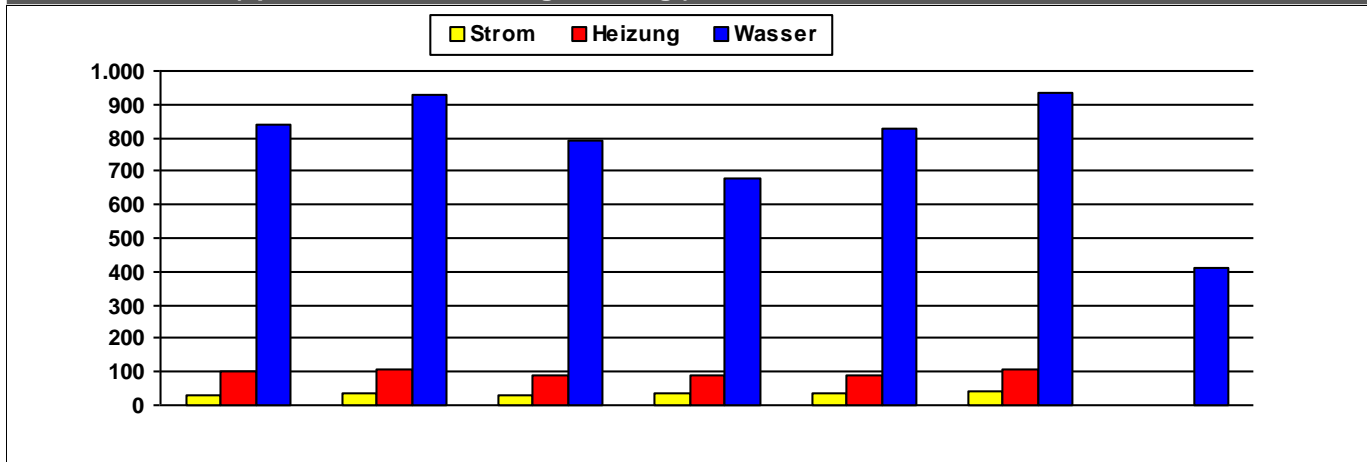

	2010	2011	2012	2013	2014	2015	2016	
Strom	32	34	32	37	37	40		kWh/m ² a
Heizung	100	106	92	90	89	105		kWh/m ² a
Wasser	837	926	791	680	830	933	411	l/m ² a

Kosten (absolut)

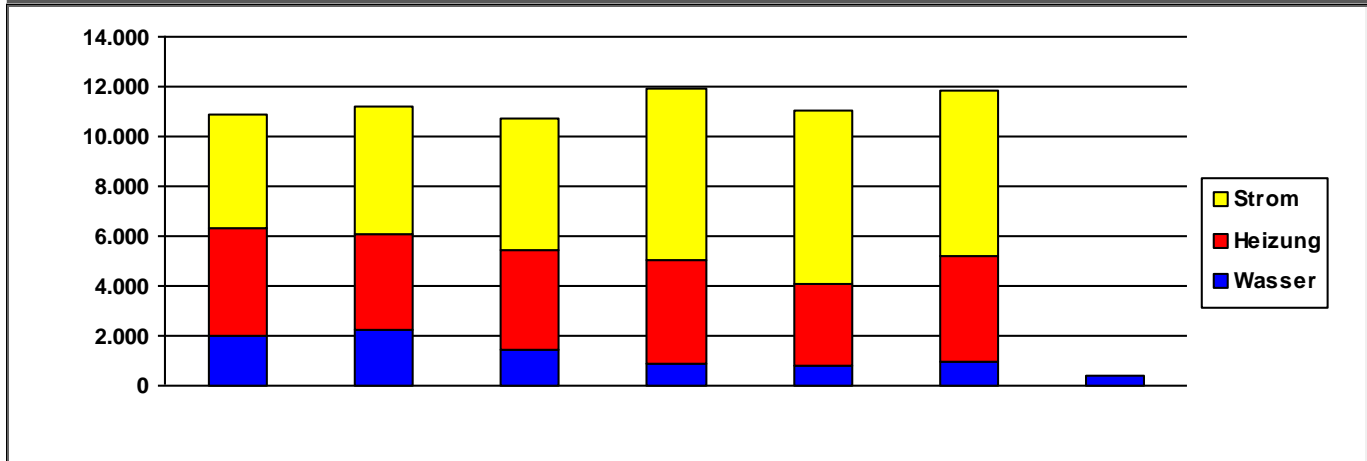

	2010	2011	2012	2013	2014	2015	2016	
Strom	4.564	5.086	5.309	6.891	6.968	6.638	0	€/a
Heizung	4.307	3.850	3.991	4.137	3.278	4.257	0	€/a
Wasser	2.024	2.229	1.451	879	797	936	416	€/a
Summe	10.896	11.166	10.752	11.907	11.042	11.830	416	€/a

Verbrauchsdaten in der letzten Abrechnungsperiode sind nicht immer vollständig.

Die periodische Zuordnung der Verbrauchsdaten für Heizöl, Pellets und Flüssiggas erfolgt anteilig auf Basis der Rechnungsdaten.

* Wetterstation Flughafen Frankfurt am Main, 1991-2010

Quelle: www.energiemanagement.stadt-frankfurt.de

Verbrauchswerte und Kosten aus EVU-Rechnungen

Gebäude	Kinderzentrum Falkstraße (KiZ 133)		Bauherrenamt	48.1	Dez	11
Straße, Nr.	Falkstraße	39	Stadtbezirk	361	OBZ	2
Nutzung	Kindertagesstätten		Bauwerkzuordnung	4400		

Nettoraumfläche (beheizt)

	2010	2011	2012	2013	2014	2015	2016	
NRF (beh.)	0	0	0	0	0	0	0	m ²

Witterungskorrekturfaktoren*: (> 1: warmes Jahr, < 1: kaltes Jahr)

	2010	2011	2012	2013	2014	2015	2016
Heizung	0,90	1,13	1,01	0,96	1,21	1,06	1,02

Verbrauchswerte (spezifisch und witterungsbereinigt)

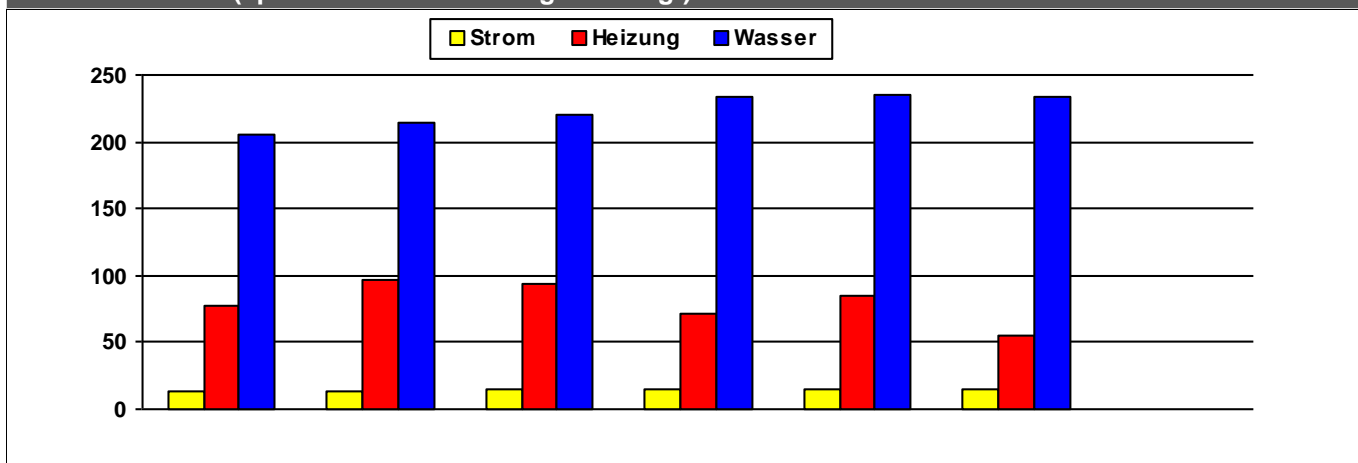

	2010	2011	2012	2013	2014	2015	2016	
Strom	13	14	15	15	15	15		MWh
Heizung	78	96	94	72	85	55		MWh
Wasser	206	214	220	233	235	234		m ³

Kosten (absolut)

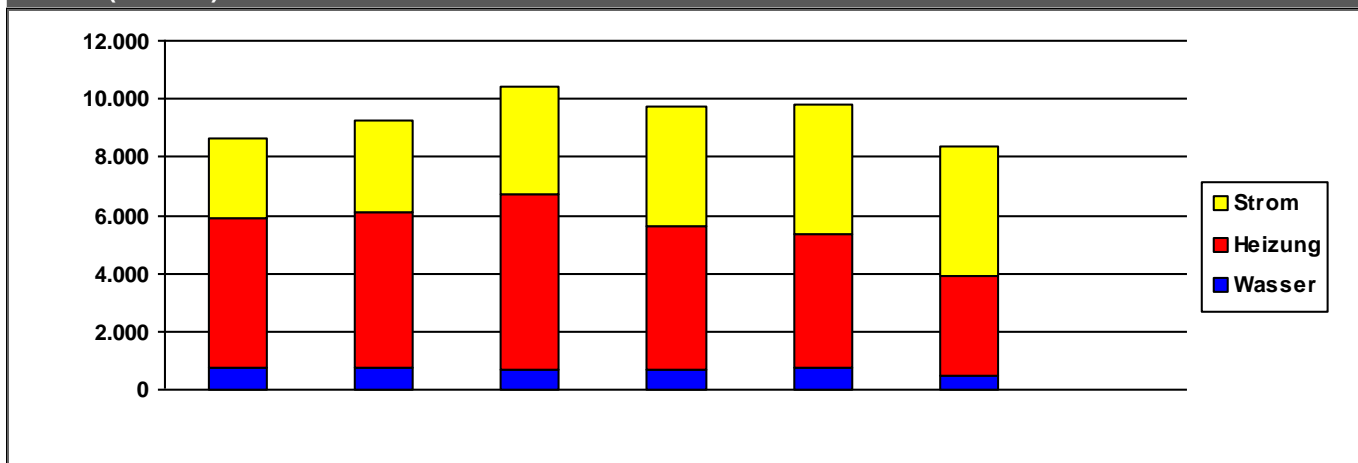

	2010	2011	2012	2013	2014	2015	2016	
Strom	2.725	3.120	3.710	4.114	4.411	4.469	0	€/a
Heizung	5.126	5.358	6.063	4.938	4.610	3.409	0	€/a
Wasser	773	755	673	718	771	485	0	€/a
Summe	8.623	9.233	10.446	9.770	9.792	8.363	0	€/a

Verbrauchsdaten in der letzten Abrechnungsperiode sind nicht immer vollständig.

Die periodische Zuordnung der Verbrauchsdaten für Heizöl, Pellets und Flüssiggas erfolgt anteilig auf Basis der Rechnungsdaten.

* Wetterstation Flughafen Frankfurt am Main, 1991-2010

Quelle: www.energiemanagement.stadt-frankfurt.de

Verbrauchswerte und Kosten aus EVU-Rechnungen

Gebäude	Kinderzentrum Gellertstraße (KiZ 45)		Bauherrenamt	48.1	Dez	11
Straße, Nr.	Gellertstraße	7	Stadtbezirk	222	OBZ	3
Nutzung	Kindertagesstätten		Bauwerkzuordnung	4400		

Nettoraumfläche (beheizt)

	2010	2011	2012	2013	2014	2015	2016	
NRF (beh.)	0	0	0	0	0	0	0	m ²

Witterungskorrekturfaktoren*: (> 1: warmes Jahr, < 1: kaltes Jahr)

	2010	2011	2012	2013	2014	2015	2016
Heizung	0,90	1,13	1,01	0,96	1,21	1,06	1,02

Verbrauchswerte (spezifisch und witterungsbereinigt)

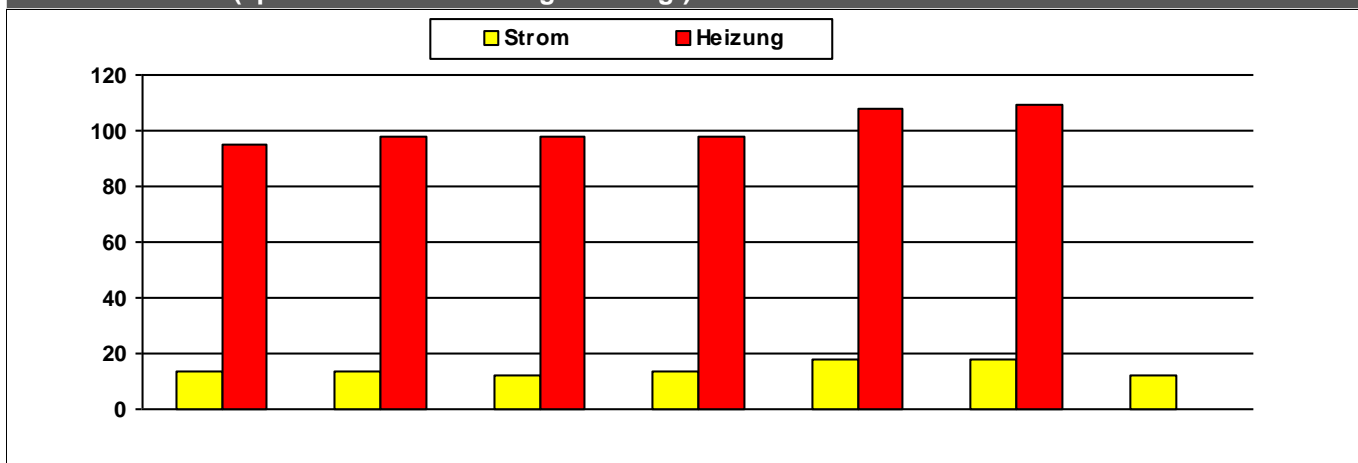

	2010	2011	2012	2013	2014	2015	2016	
Strom	14	13	12	14	18	18	12	MWh
Heizung	95	98	98	98	108	109		MWh

Kosten (absolut)

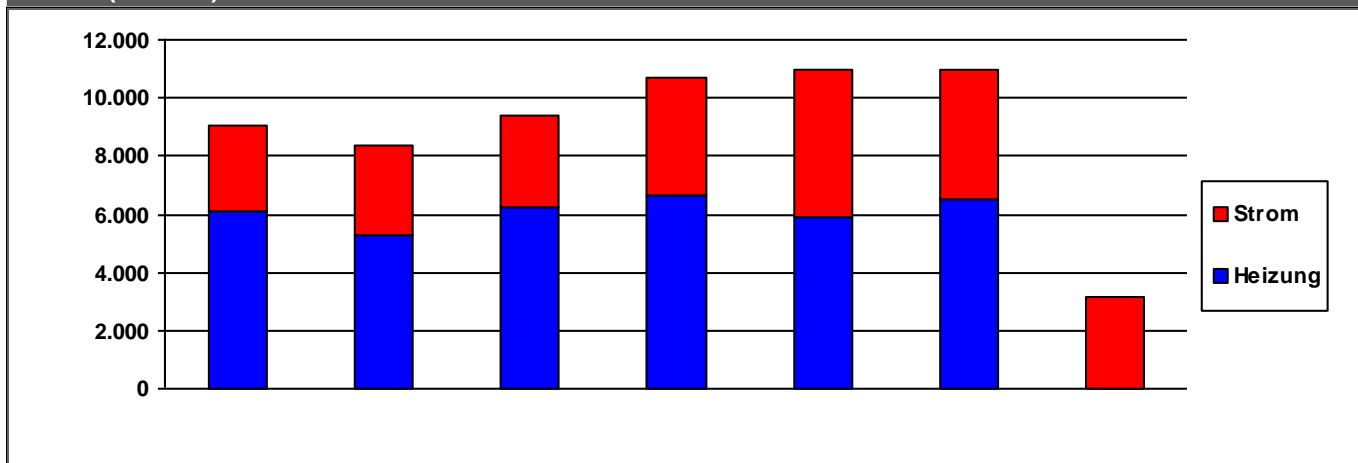

	2010	2011	2012	2013	2014	2015	2016	
Strom	2.995	3.067	3.147	4.057	5.125	4.495	3.150	€/a
Heizung	6.079	5.280	6.262	6.648	5.866	6.502	0	€/a
Summe	9.074	8.347	9.409	10.705	10.991	10.997	3.150	€/a

Verbrauchsdaten in der letzten Abrechnungsperiode sind nicht immer vollständig.

Die periodische Zuordnung der Verbrauchsdaten für Heizöl, Pellets und Flüssiggas erfolgt anteilig auf Basis der Rechnungsdaten.

* Wetterstation Flughafen Frankfurt am Main, 1991-2010

Quelle: www.energiemanagement.stadt-frankfurt.de

Verbrauchswerte und Kosten aus EVU-Rechnungen

Gebäude	Kinderzentrum Georg-Treser-Straße (KiZ 116)		Bauherrenamt	48.1	Dez	11
Straße, Nr.	Georg-Treser-Straße	51	Stadtbezirk	380	OBZ	5
Nutzung	Kindertagesstätten		Bauwerkzuordnung	4400		

Nettoraumfläche (beheizt)

	2010	2011	2012	2013	2014	2015	2016	
NRF (beh.)	665	665	665	665	665	665	665	m ²

Witterungskorrekturfaktoren*: (> 1: warmes Jahr, < 1: kaltes Jahr)

	2010	2011	2012	2013	2014	2015	2016
Heizung	0,90	1,13	1,01	0,96	1,21	1,06	1,02

Verbrauchswerte (spezifisch und witterungsbereinigt)

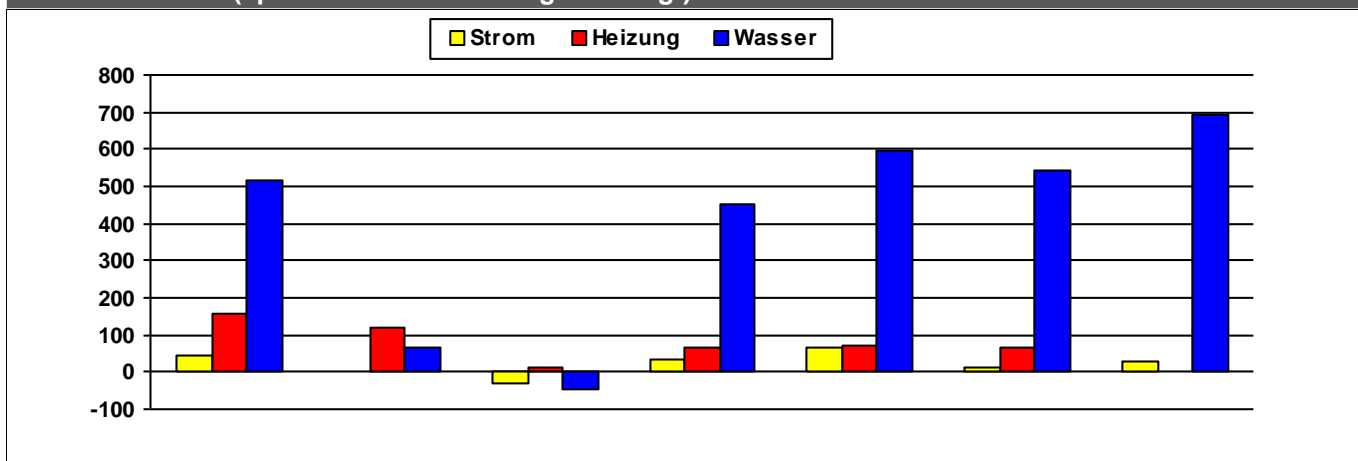

	2010	2011	2012	2013	2014	2015	2016	
Strom	43	3	-29	31	63	14	28	kWh/m²a
Heizung	157	118	13	66	73	68		kWh/m²a
Wasser	519	64	-45	450	596	544	695	l/m²a

Kosten (absolut)

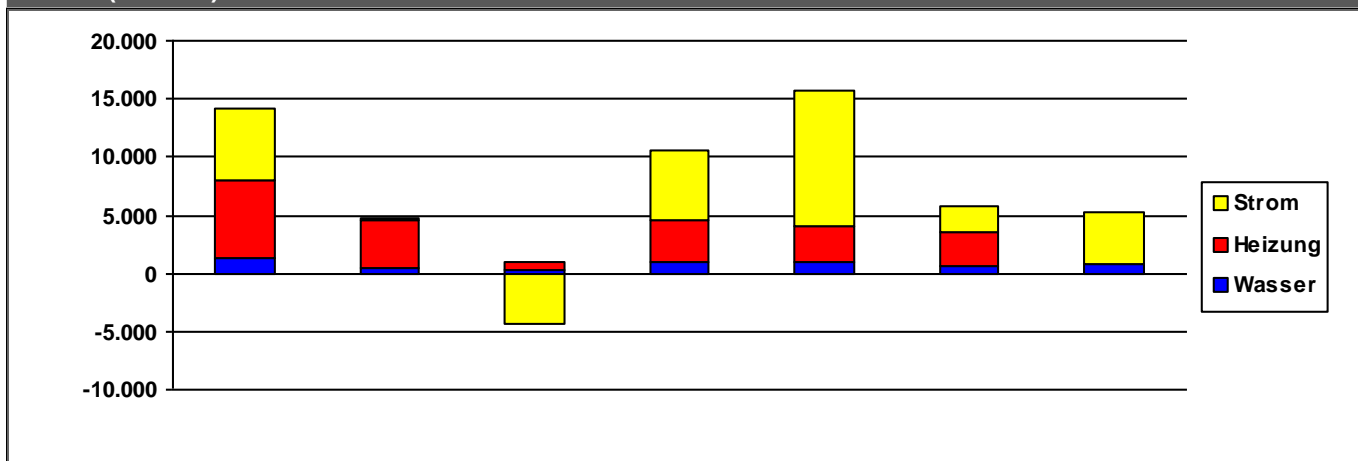

	2010	2011	2012	2013	2014	2015	2016	
Strom	6.203	196	-4.328	6.021	11.578	2.273	4.566	€/a
Heizung	6.654	4.060	657	3.589	3.026	2.931	0	€/a
Wasser	1.269	451	295	923	1.035	553	747	€/a
Summe	14.126	4.708	-3.377	10.532	15.640	5.757	5.312	€/a

Verbrauchsdaten in der letzten Abrechnungsperiode sind nicht immer vollständig.

Die periodische Zuordnung der Verbrauchsdaten für Heizöl, Pellets und Flüssiggas erfolgt anteilig auf Basis der Rechnungsdaten.

* Wetterstation Flughafen Frankfurt am Main, 1991-2010

Quelle: www.energiemanagement.stadt-frankfurt.de

Verbrauchswerte und Kosten aus EVU-Rechnungen

Gebäude	Kinderzentrum Gerhart-Hauptmann-Ring (KiZ 108)		Bauherrenamt	48.1	Dez	11
Straße, Nr.	Gerhart-Hauptmann-Ring	400	Stadtbezirk	482	OBZ	8
Nutzung	Kindertagesstätten		Bauwerkzuordnung	4400		

Nettoraumfläche (beheizt)

	2010	2011	2012	2013	2014	2015	2016	
NRF (beh.)	696	696	696	696	696	696	696	m ²

Witterungskorrekturfaktoren*: (> 1: warmes Jahr, < 1: kaltes Jahr)

	2010	2011	2012	2013	2014	2015	2016
Heizung	0,90	1,13	1,01	0,96	1,21	1,06	1,02

Verbrauchswerte (spezifisch und witterungsbereinigt)

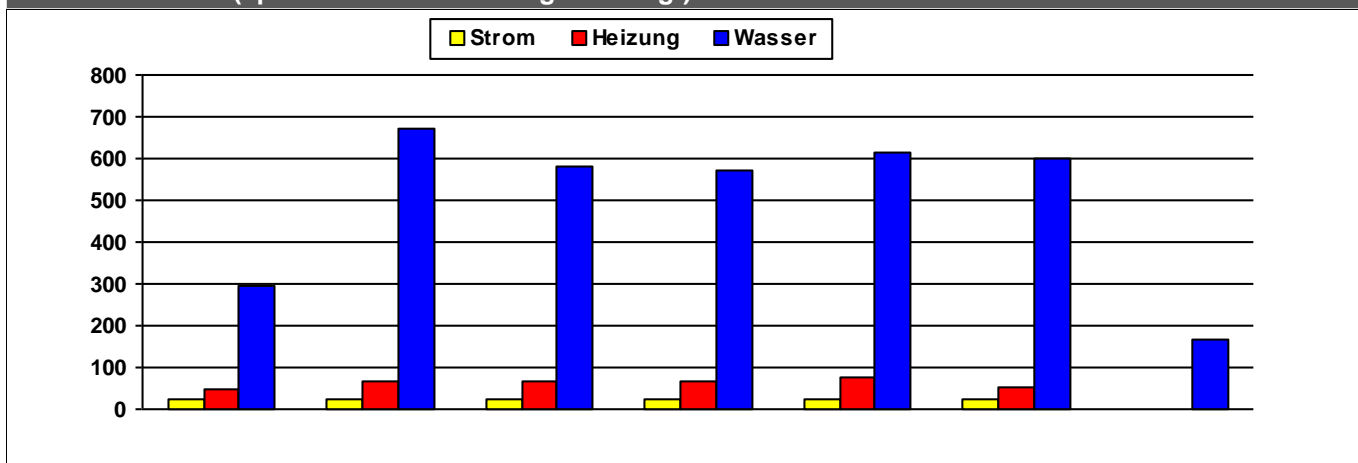

	2010	2011	2012	2013	2014	2015	2016	
Strom	23	25	24	23	24	24		kWh/m²a
Heizung	46	66	64	64	76	52		kWh/m²a
Wasser	297	673	581	571	613	602	166	l/m²a

Kosten (absolut)

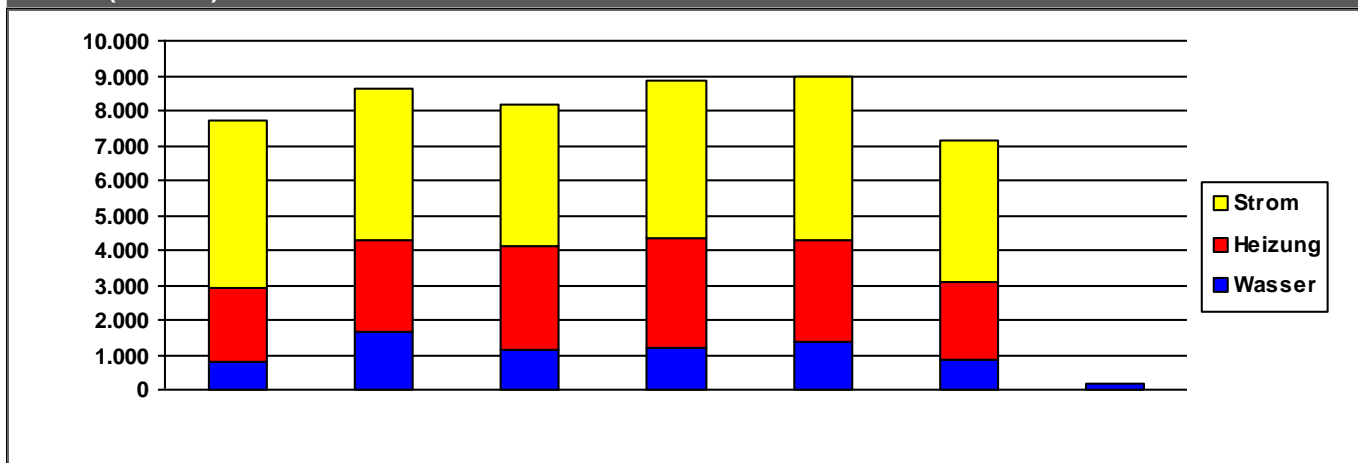

	2010	2011	2012	2013	2014	2015	2016	
Strom	4.770	4.371	4.028	4.511	4.663	4.044	0	€/a
Heizung	2.168	2.617	2.967	3.134	2.931	2.240	0	€/a
Wasser	775	1.659	1.161	1.202	1.379	856	175	€/a
Summe	7.713	8.647	8.156	8.848	8.973	7.139	175	€/a

Verbrauchsdaten in der letzten Abrechnungsperiode sind nicht immer vollständig.

Die periodische Zuordnung der Verbrauchsdaten für Heizöl, Pellets und Flüssiggas erfolgt anteilig auf Basis der Rechnungsdaten.

* Wetterstation Flughafen Frankfurt am Main, 1991-2010

Quelle: www.energiemanagement.stadt-frankfurt.de

Verbrauchswerte und Kosten aus EVU-Rechnungen

Gebäude	Kinderzentrum Gerhart-Hauptmann-Ring (KiZ 70)		Bauherrenamt	48.1	Dez	11
Straße, Nr.	Gerhart-Hauptmann-Ring	27	Stadtbezirk	482	OBZ	8
Nutzung	Kindertagesstätten		Bauwerkzuordnung	4400		

Nettoraumfläche (beheizt)

	2010	2011	2012	2013	2014	2015	2016	
NRF (beh.)	642	642	642	642	642	642	642	m ²

Witterungskorrekturfaktoren*: (> 1: warmes Jahr, < 1: kaltes Jahr)

	2010	2011	2012	2013	2014	2015	2016
Heizung	0,90	1,13	1,01	0,96	1,21	1,06	1,02

Verbrauchswerte (spezifisch und witterungsbereinigt)

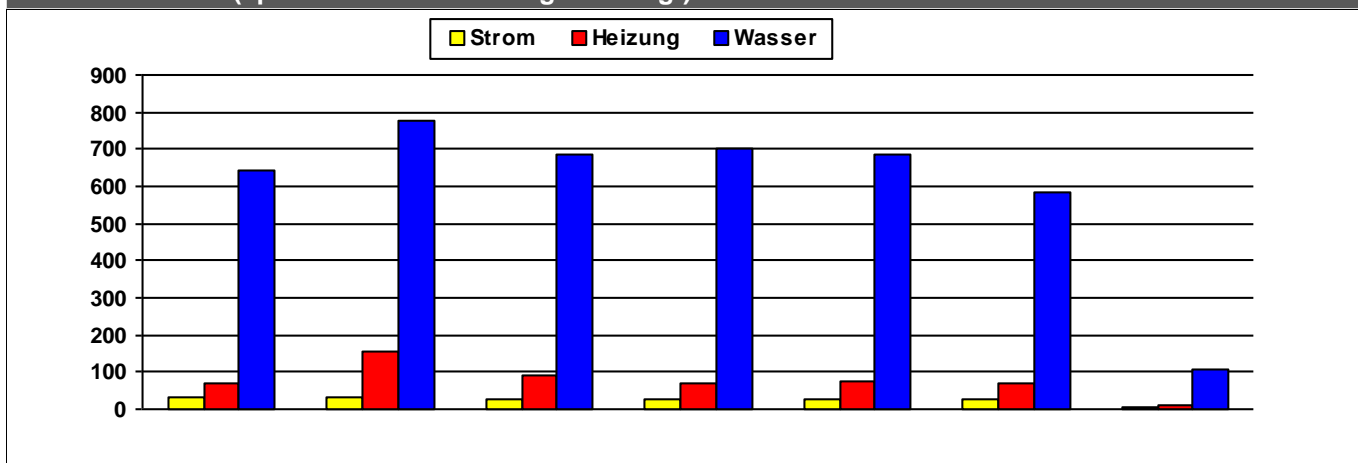

	2010	2011	2012	2013	2014	2015	2016	
Strom	32	30	27	26	27	28	5	kWh/m²a
Heizung	72	156	92	69	74	70	13	kWh/m²a
Wasser	642	775	686	701	685	585	108	l/m²a

Kosten (absolut)

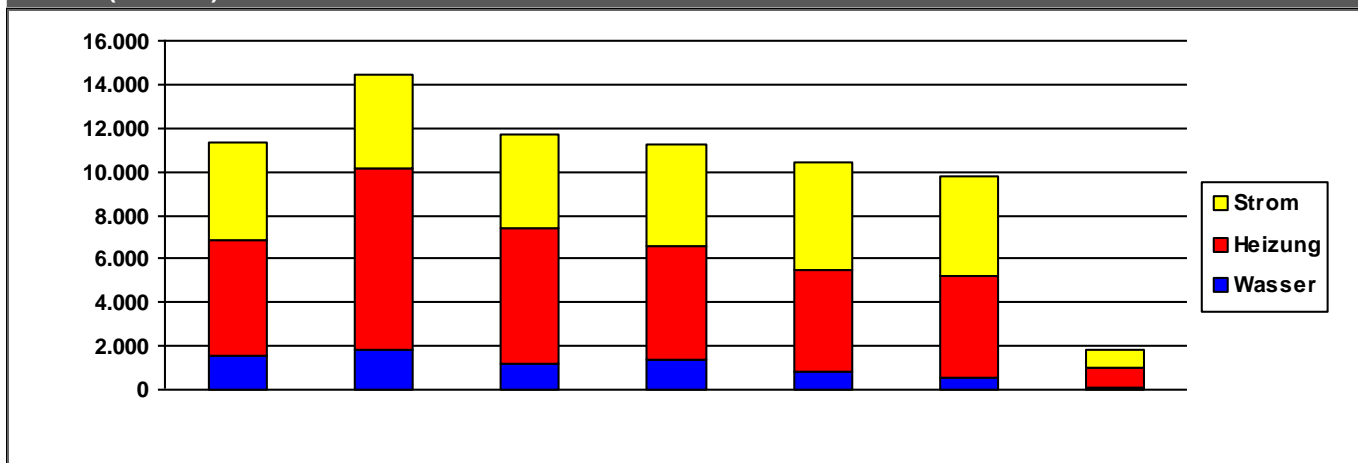

	2010	2011	2012	2013	2014	2015	2016	
Strom	4.426	4.263	4.298	4.642	4.920	4.506	846	€/a
Heizung	5.385	8.403	6.161	5.237	4.650	4.678	911	€/a
Wasser	1.509	1.788	1.227	1.362	813	572	106	€/a
Summe	11.321	14.453	11.687	11.240	10.383	9.756	1.863	€/a

Verbrauchsdaten in der letzten Abrechnungsperiode sind nicht immer vollständig.

Die periodische Zuordnung der Verbrauchsdaten für Heizöl, Pellets und Flüssiggas erfolgt anteilig auf Basis der Rechnungsdaten.

* Wetterstation Flughafen Frankfurt am Main, 1991-2010

Quelle: www.energiemanagement.stadt-frankfurt.de

Verbrauchswerte und Kosten aus EVU-Rechnungen

Gebäude	Kinderzentrum Gerlachstraße (KiZ 9)		Bauherrenamt	48.1	Dez	11
Straße, Nr.	Gerlachstraße	35	Stadtbezirk	570	OBZ	6
Nutzung	Kindertagesstätten		Bauwerkzuordnung	4400		

Nettoraumfläche (beheizt)

	2010	2011	2012	2013	2014	2015	2016	
NRF (beh.)	1.219	1.219	1.219	1.219	1.219	1.219	1.219	m ²

Witterungskorrekturfaktoren*: (> 1: warmes Jahr, < 1: kaltes Jahr)

	2010	2011	2012	2013	2014	2015	2016
Heizung	0,90	1,13	1,01	0,96	1,21	1,06	1,02

Verbrauchswerte (spezifisch und witterungsbereinigt)

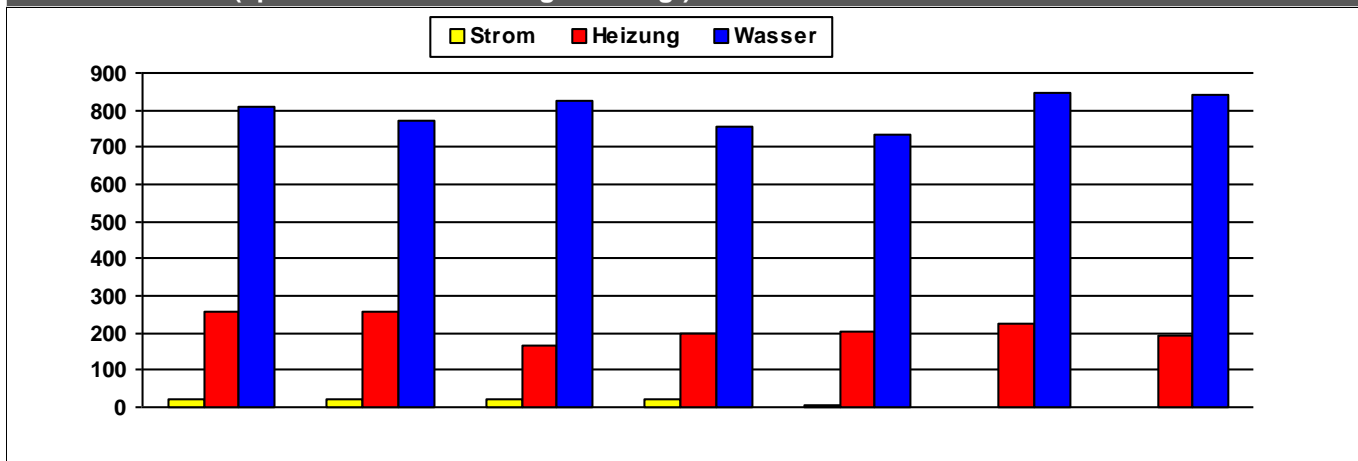

	2010	2011	2012	2013	2014	2015	2016	
Strom	22	22	21	20	3	1		kWh/m²a
Heizung	257	257	166	198	202	226	194	kWh/m²a
Wasser	808	770	827	757	734	848	839	l/m²a

Kosten (absolut)

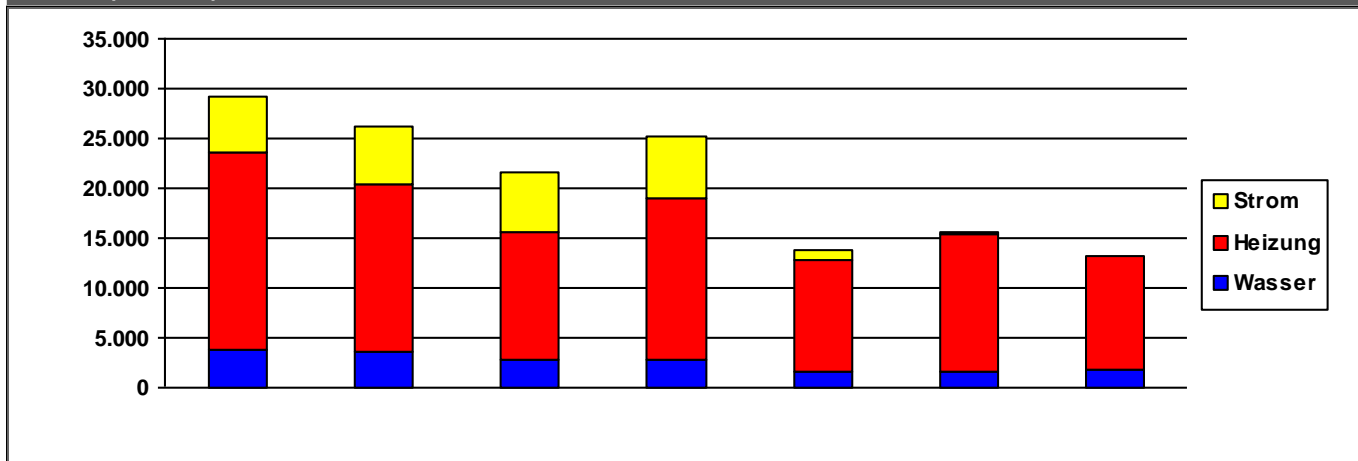

	2010	2011	2012	2013	2014	2015	2016	
Strom	5.634	5.888	5.969	6.273	921	221	0	€/a
Heizung	19.806	16.789	12.759	16.009	11.243	13.671	11.358	€/a
Wasser	3.756	3.575	2.808	2.893	1.543	1.693	1.793	€/a
Summe	29.196	26.252	21.536	25.176	13.707	15.585	13.152	€/a

Verbrauchsdaten in der letzten Abrechnungsperiode sind nicht immer vollständig.

Die periodische Zuordnung der Verbrauchsdaten für Heizöl, Pellets und Flüssiggas erfolgt anteilig auf Basis der Rechnungsdaten.

* Wetterstation Flughafen Frankfurt am Main, 1991-2010

Quelle: www.energiemanagement.stadt-frankfurt.de

Verbrauchswerte und Kosten aus EVU-Rechnungen

Gebäude	Kinderzentrum Gladiolenstraße (KiZ 051)		Bauherrenamt	48.1	Dez	11
Straße, Nr.	Gladiolenstraße	34	Stadtbezirk	670	OBZ	15
Nutzung	Kindertagesstätten		Bauwerkzuordnung	4400		

Nettoraumfläche (beheizt)

	2010	2011	2012	2013	2014	2015	2016	
NRF (beh.)	0	0	0	0	717	1.710	1.710	m ²

Witterungskorrekturfaktoren*: (> 1: warmes Jahr, < 1: kaltes Jahr)

	2010	2011	2012	2013	2014	2015	2016
Heizung	0,90	1,13	1,01	0,96	1,21	1,06	1,02

Verbrauchswerte (spezifisch und witterungsbereinigt)

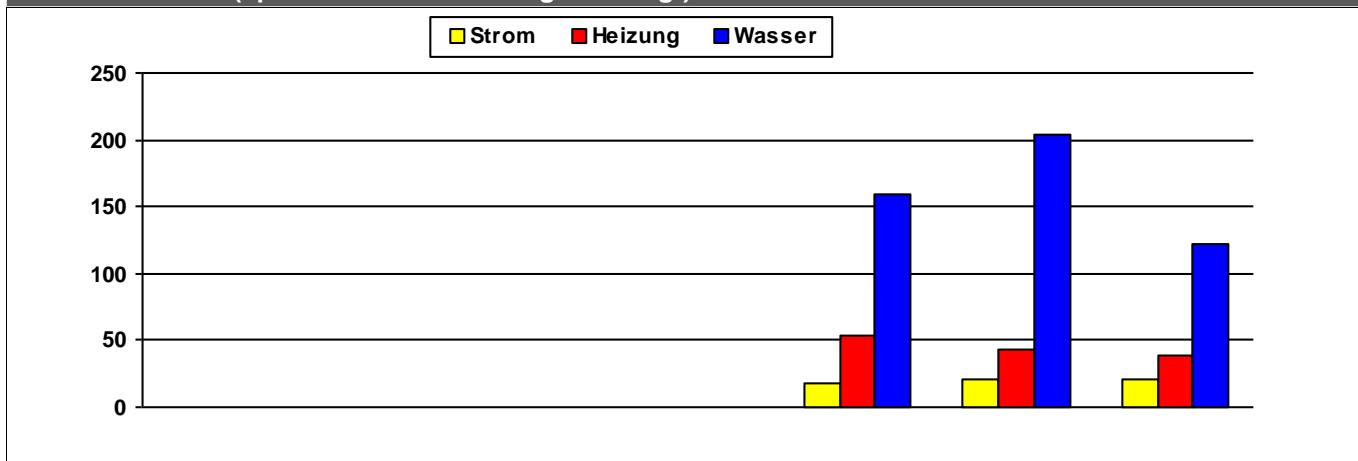

	2010	2011	2012	2013	2014	2015	2016	
Strom					19	20	20	kWh/m²a
Heizung					54	43	39	kWh/m²a
Wasser					159	204	121	l/m²a

Kosten (absolut)

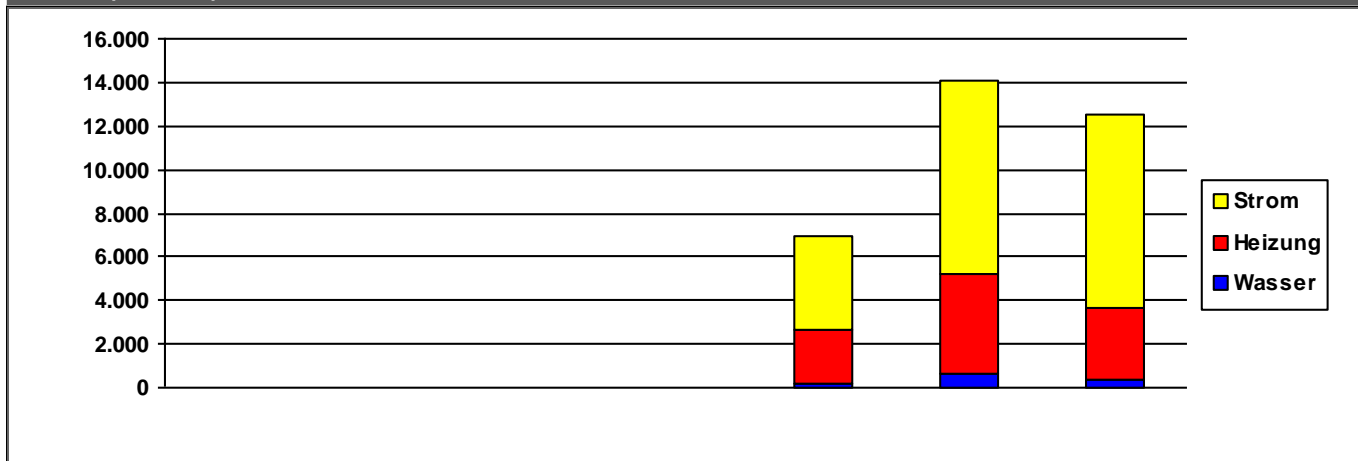

	2010	2011	2012	2013	2014	2015	2016	
Strom	0	0	0	0	4.297	8.884	8.851	€/a
Heizung	0	0	0	0	2.495	4.566	3.294	€/a
Wasser	0	0	0	0	199	602	356	€/a
Summe	0	0	0	0	6.991	14.052	12.501	€/a

Verbrauchsdaten in der letzten Abrechnungsperiode sind nicht immer vollständig.

Die periodische Zuordnung der Verbrauchsdaten für Heizöl, Pellets und Flüssiggas erfolgt anteilig auf Basis der Rechnungsdaten.

* Wetterstation Flughafen Frankfurt am Main, 1991-2010

Quelle: www.energiemanagement.stadt-frankfurt.de

Verbrauchswerte und Kosten aus EVU-Rechnungen

Gebäude	Kinderzentrum Glauburgstraße (KiZ 103) Außenstelle		Bauherrenamt	48.1	Dez	11
Straße, Nr.	Glauburgstraße	23	Stadtbezirk	211	OBZ	3
Nutzung	Kindertagesstätten		Bauwerkzuordnung	4400		

Nettoraumfläche (beheizt)

	2010	2011	2012	2013	2014	2015	2016	
NRF (beh.)	0	0	0	0	0	0	0	m ²

Witterungskorrekturfaktoren*: (> 1: warmes Jahr, < 1: kaltes Jahr)

	2010	2011	2012	2013	2014	2015	2016
Heizung	0,90	1,13	1,01	0,96	1,21	1,06	1,02

Verbrauchswerte (spezifisch und witterungsbereinigt)

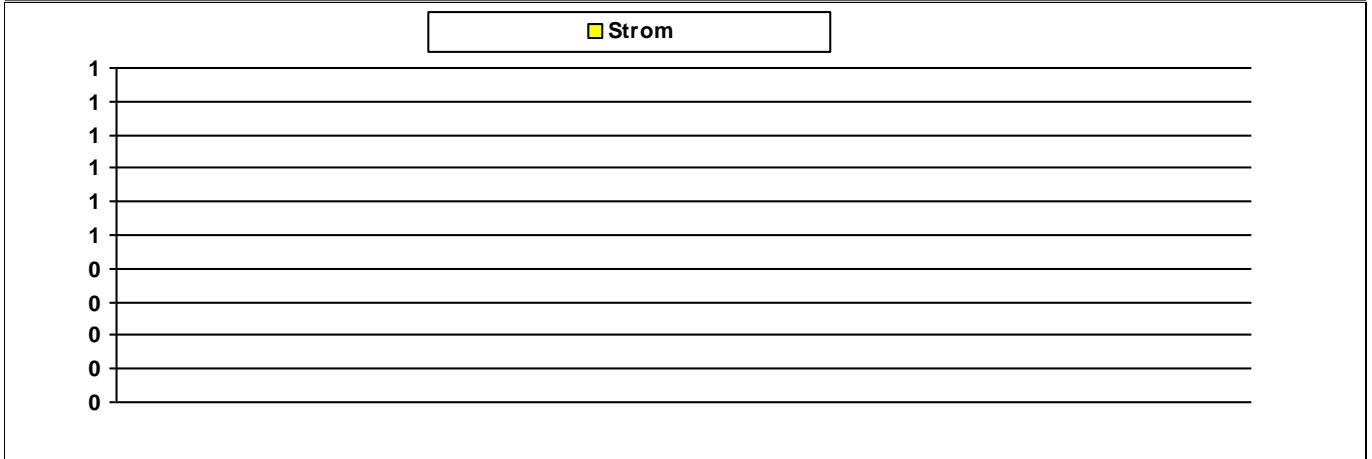

	2010	2011	2012	2013	2014	2015	2016	
Strom								MWh

Kosten (absolut)

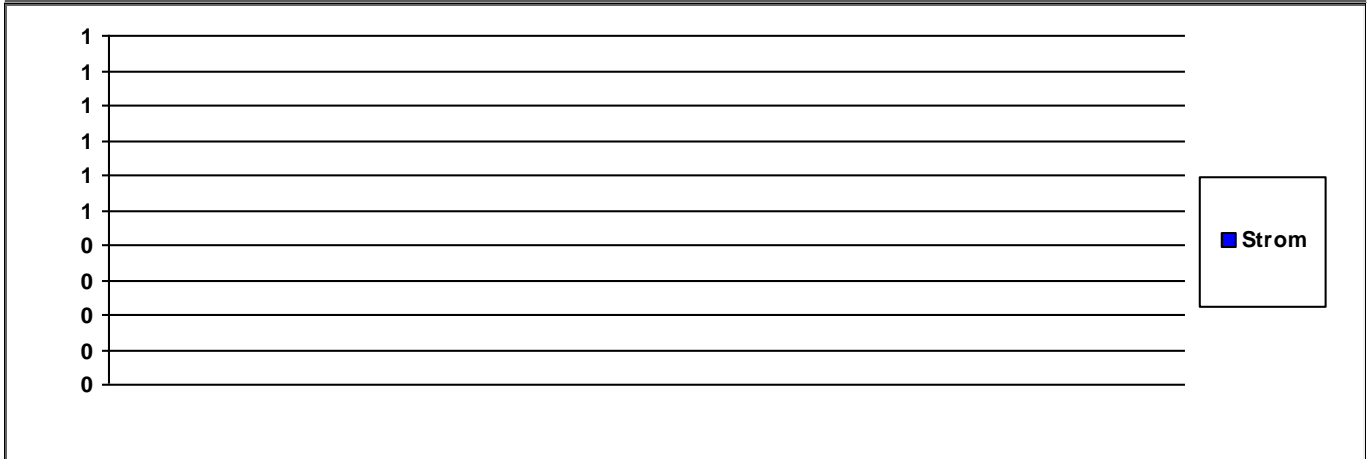

	2010	2011	2012	2013	2014	2015	2016	
Strom	0	0	0	0	0	0	0	€/a

Summe	0	0	0	0	0	0	0	€/a
--------------	---	---	---	---	---	---	---	-----

Verbrauchsdaten in der letzten Abrechnungsperiode sind nicht immer vollständig.

Die periodische Zuordnung der Verbrauchsdaten für Heizöl, Pellets und Flüssiggas erfolgt anteilig auf Basis der Rechnungsdaten.

* Wetterstation Flughafen Frankfurt am Main, 1991-2010

Quelle: www.energiemanagement.stadt-frankfurt.de

Verbrauchswerte und Kosten aus EVU-Rechnungen

Gebäude	Kinderzentrum Grethenweg (KiZ 106)		Bauherrenamt	48.1	Dez	11
Straße, Nr.	Grethenweg	43	Stadtbezirk	323	OBZ	5
Nutzung	Kindertagesstätten		Bauwerkzuordnung	4400		

Nettoraumfläche (beheizt)

	2010	2011	2012	2013	2014	2015	2016	
NRF (beh.)	807	807	807	807	807	807	807	m ²

Witterungskorrekturfaktoren*: (> 1: warmes Jahr, < 1: kaltes Jahr)

	2010	2011	2012	2013	2014	2015	2016
Heizung	0,90	1,13	1,01	0,96	1,21	1,06	1,02

Verbrauchswerte (spezifisch und witterungsbereinigt)

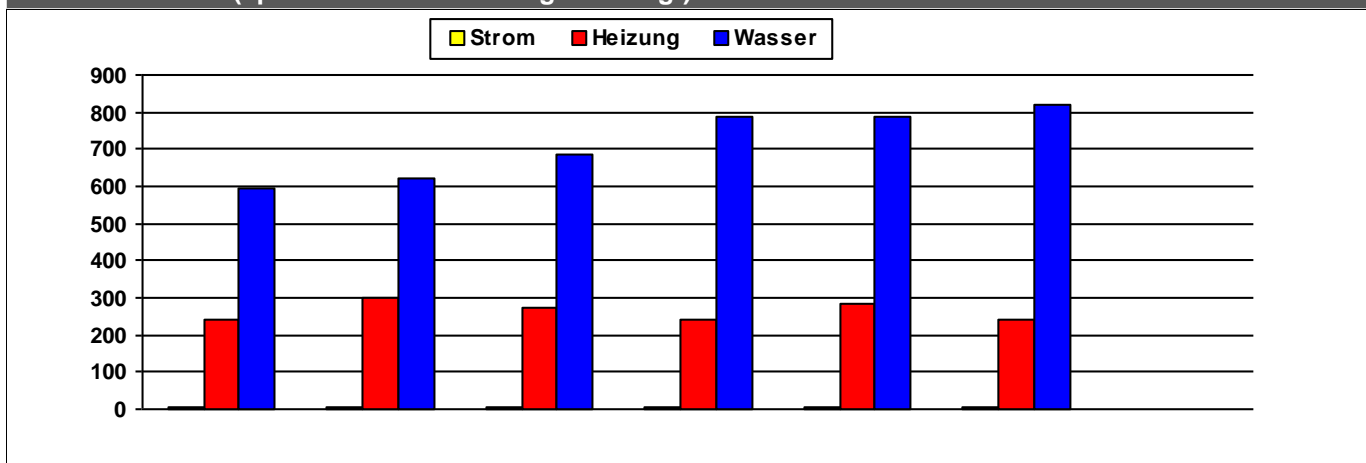

	2010	2011	2012	2013	2014	2015	2016	
Strom	3	6	7	7	7	7		kWh/m²a
Heizung	239	301	272	243	286	241		kWh/m²a
Wasser	594	621	686	789	790	820		l/m²a

Kosten (absolut)

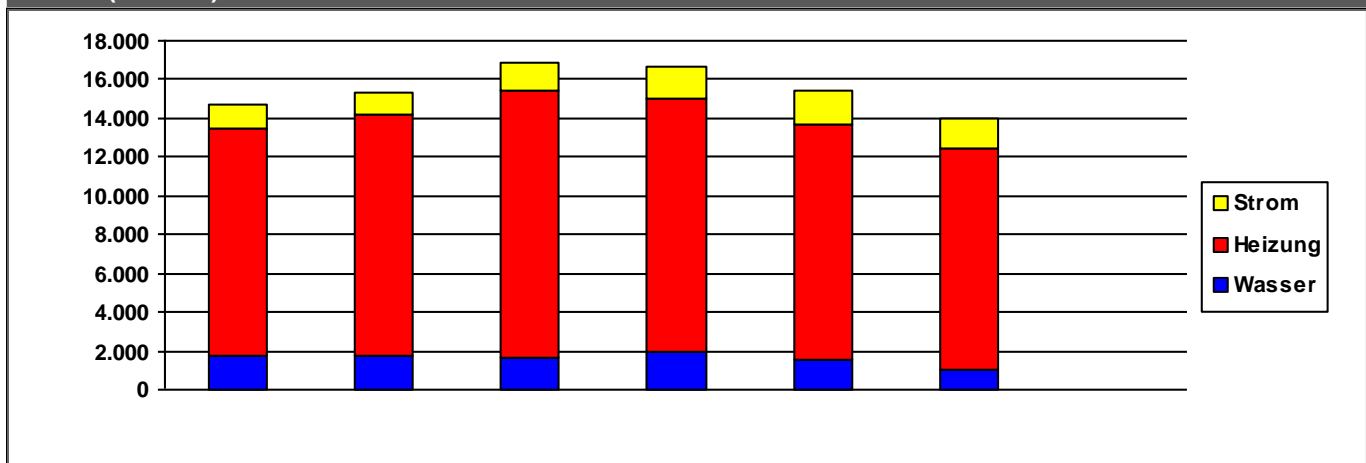

	2010	2011	2012	2013	2014	2015	2016	
Strom	1.155	1.139	1.453	1.697	1.690	1.532	0	€/a
Heizung	11.772	12.496	13.766	13.066	12.158	11.442	0	€/a
Wasser	1.751	1.730	1.665	1.914	1.535	986	0	€/a
Summe	14.678	15.365	16.884	16.677	15.383	13.960	0	€/a

Verbrauchsdaten in der letzten Abrechnungsperiode sind nicht immer vollständig.

Die periodische Zuordnung der Verbrauchsdaten für Heizöl, Pellets und Flüssiggas erfolgt anteilig auf Basis der Rechnungsdaten.

* Wetterstation Flughafen Frankfurt am Main, 1991-2010

Quelle: www.energiemanagement.stadt-frankfurt.de

Verbrauchswerte und Kosten aus EVU-Rechnungen

Gebäude	Kinderzentrum Griesheimer Stadtweg (KiZ 18)		Bauherrenamt	48.1	Dez	11
Straße, Nr.	Griesheimer Stadtweg	79	Stadtbezirk	541	OBZ	6
Nutzung	Kindertagesstätten		Bauwerkzuordnung	4400		

Nettoraumfläche (beheizt)

	2010	2011	2012	2013	2014	2015	2016	
NRF (beh.)	379	379	379	379	379	379	379	m ²

Witterungskorrekturfaktoren*: (> 1: warmes Jahr, < 1: kaltes Jahr)

	2010	2011	2012	2013	2014	2015	2016
Heizung	0,90	1,13	1,01	0,96	1,21	1,06	1,02

Verbrauchswerte (spezifisch und witterungsbereinigt)

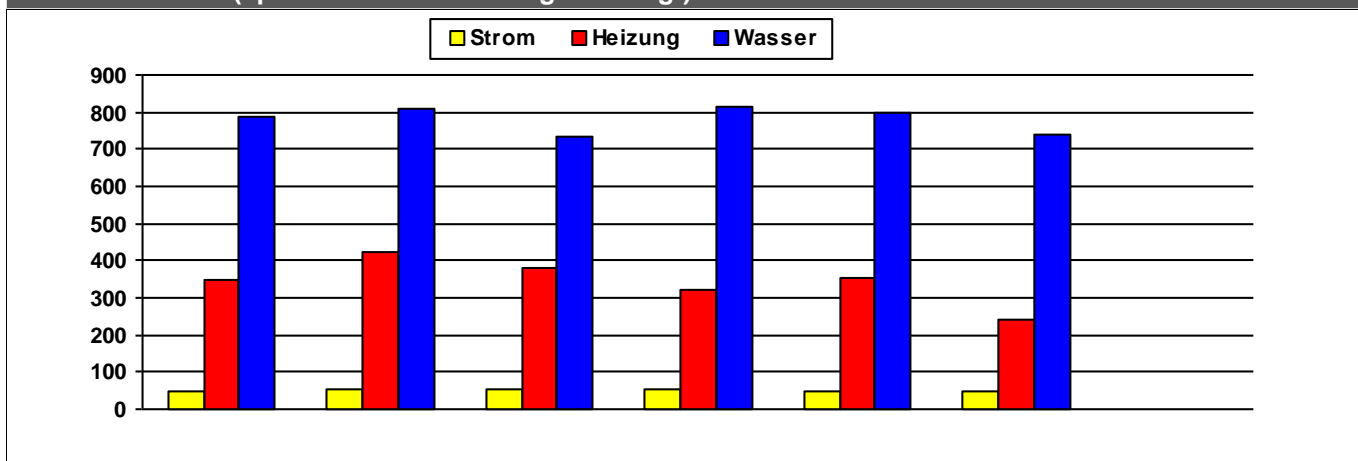

	2010	2011	2012	2013	2014	2015	2016	
Strom	49	52	54	51	48	47		kWh/m²a
Heizung	349	421	382	319	352	243		kWh/m²a
Wasser	787	806	733	815	800	740		l/m²a

Kosten (absolut)

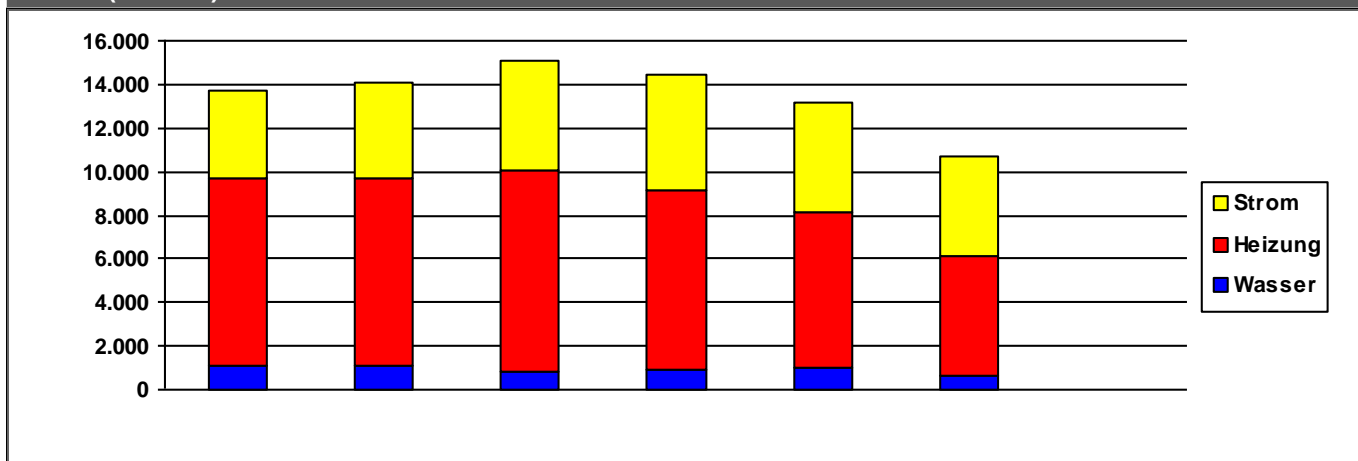

	2010	2011	2012	2013	2014	2015	2016	
Strom	3.992	4.370	5.060	5.375	5.089	4.571	0	€/a
Heizung	8.584	8.657	9.184	8.154	7.111	5.547	0	€/a
Wasser	1.103	1.066	857	948	982	623	0	€/a
Summe	13.679	14.094	15.101	14.477	13.183	10.741	0	€/a

Verbrauchsdaten in der letzten Abrechnungsperiode sind nicht immer vollständig.

Die periodische Zuordnung der Verbrauchsdaten für Heizöl, Pellets und Flüssiggas erfolgt anteilig auf Basis der Rechnungsdaten.

* Wetterstation Flughafen Frankfurt am Main, 1991-2010

Quelle: www.energiemanagement.stadt-frankfurt.de

Verbrauchswerte und Kosten aus EVU-Rechnungen

Gebäude	Kinderzentrum Gustav-Freytag-Straße (KiZ 76)		Bauherrenamt	48.1	Dez	11
Straße, Nr.	Gustav-Freytag-Straße	7	Stadtbezirk	442	OBZ	9
Nutzung	Kindertagesstätten		Bauwerkzuordnung	4400		

Nettoraumfläche (beheizt)

	2010	2011	2012	2013	2014	2015	2016	
NRF (beh.)	737	737	737	737	737	737	737	m ²

Witterungskorrekturfaktoren*: (> 1: warmes Jahr, < 1: kaltes Jahr)

	2010	2011	2012	2013	2014	2015	2016
Heizung	0,90	1,13	1,01	0,96	1,21	1,06	1,02

Verbrauchswerte (spezifisch und witterungsbereinigt)

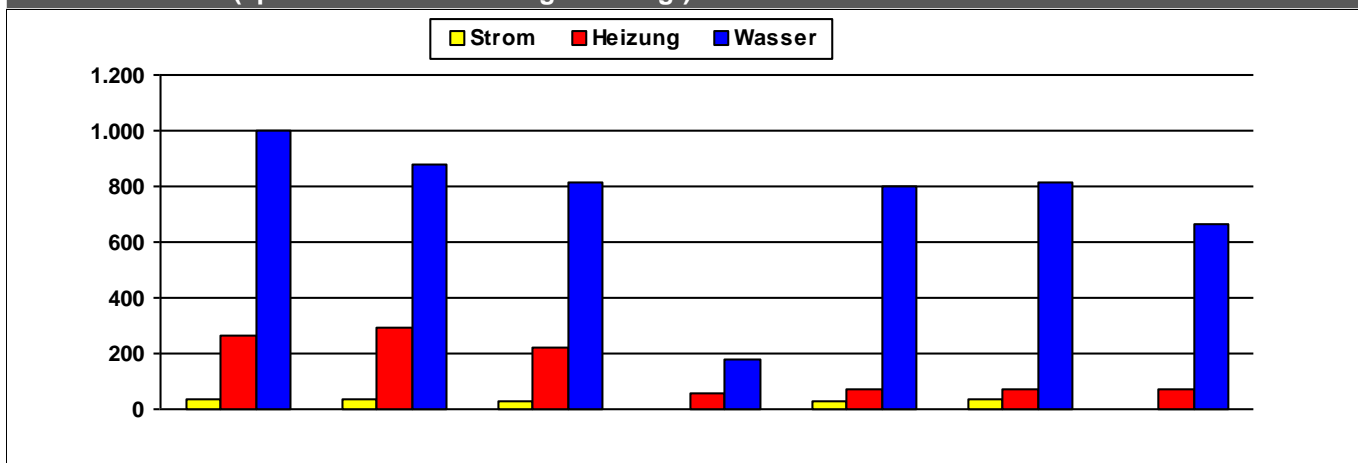

	2010	2011	2012	2013	2014	2015	2016	
Strom	37	36	32	0	27	36	0	kWh/m²a
Heizung	264	296	221	59	69	71	72	kWh/m²a
Wasser	998	880	811	178	802	817	666	l/m²a

Kosten (absolut)

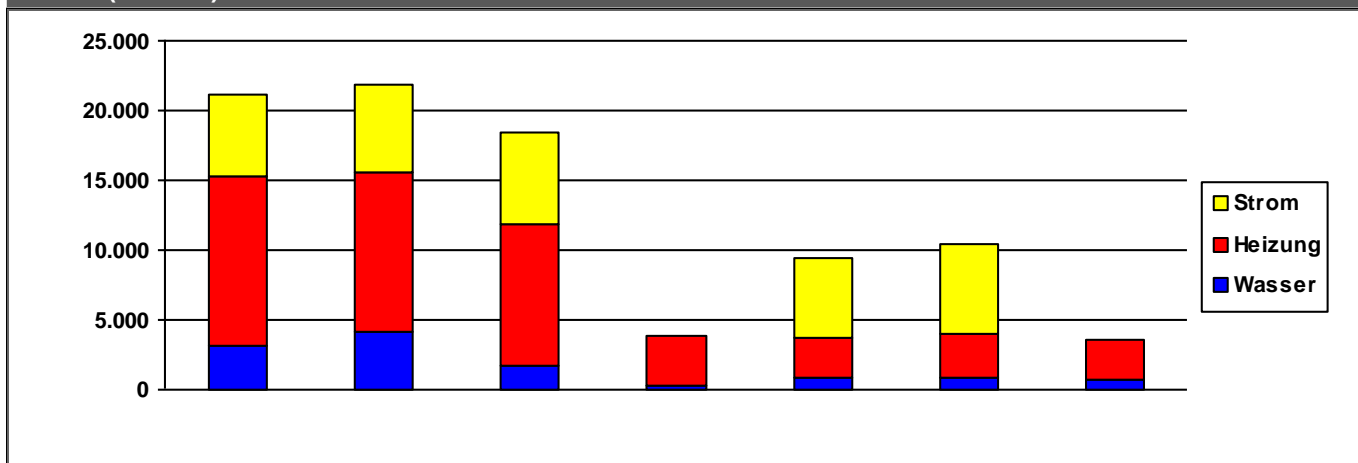

	2010	2011	2012	2013	2014	2015	2016	
Strom	5.886	6.225	6.587	0	5.615	6.346	0	€/a
Heizung	12.226	11.465	10.180	3.534	2.892	3.164	2.803	€/a
Wasser	3.092	4.161	1.723	309	870	905	780	€/a
Summe	21.204	21.852	18.490	3.843	9.376	10.415	3.583	€/a

Verbrauchsdaten in der letzten Abrechnungsperiode sind nicht immer vollständig.

Die periodische Zuordnung der Verbrauchsdaten für Heizöl, Pellets und Flüssiggas erfolgt anteilig auf Basis der Rechnungsdaten.

* Wetterstation Flughafen Frankfurt am Main, 1991-2010

Quelle: www.energiemanagement.stadt-frankfurt.de

Verbrauchswerte und Kosten aus EVU-Rechnungen

Gebäude	Kinderzentrum Gutleutstraße (KiZ 82)		Bauherrenamt	48.1	Dez	11
Straße, Nr.	Gutleutstraße	317	Stadtbezirk	151	OBZ	1
Nutzung	Kindertagesstätten		Bauwerkzuordnung	4400		

Nettoraumfläche (beheizt)

	2010	2011	2012	2013	2014	2015	2016	
NRF (beh.)	0	0	0	0	0	0	0	m ²

Witterungskorrekturfaktoren*: (> 1: warmes Jahr, < 1: kaltes Jahr)

	2010	2011	2012	2013	2014	2015	2016
Heizung	0,90	1,13	1,01	0,96	1,21	1,06	1,02

Verbrauchswerte (spezifisch und witterungsbereinigt)

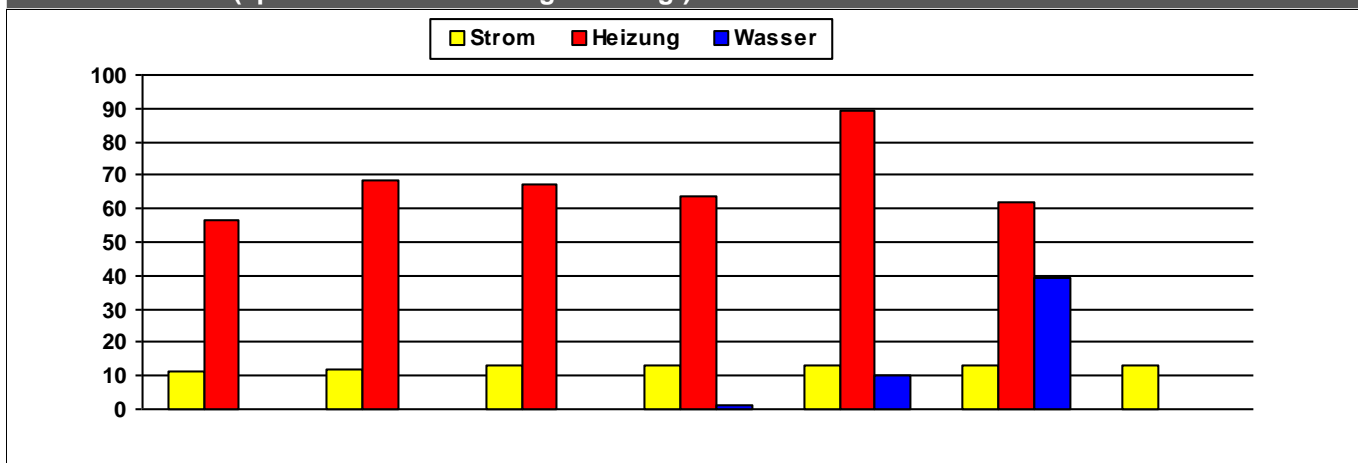

	2010	2011	2012	2013	2014	2015	2016	
Strom	11	12	13	13	13	13	13	MWh
Heizung	57	69	68	64	89	62		MWh
Wasser				1	10	39		m ³

Kosten (absolut)

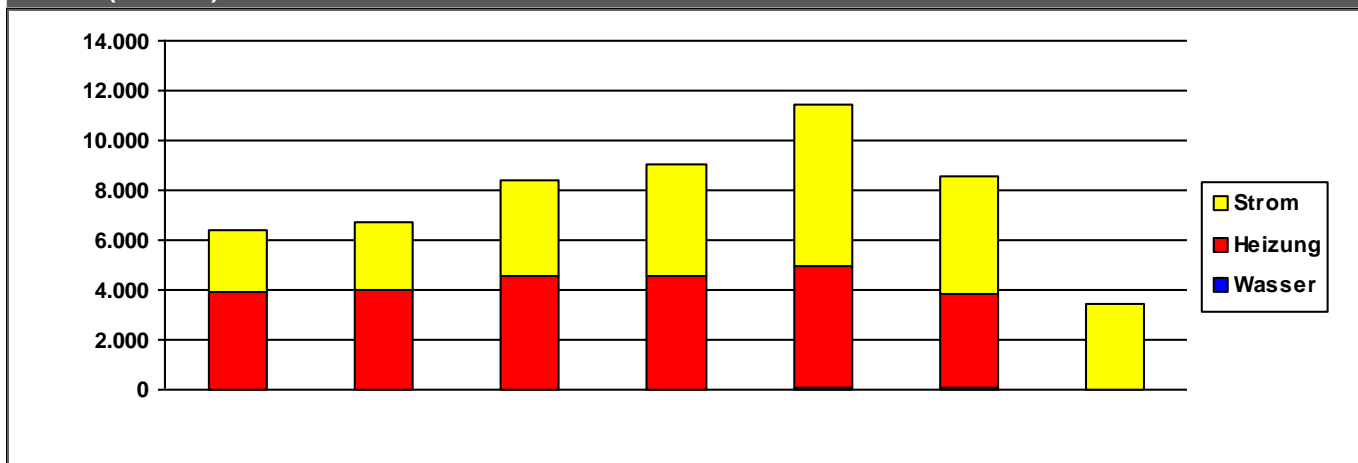

	2010	2011	2012	2013	2014	2015	2016	
Strom	2.468	2.719	3.869	4.491	6.524	4.653	3.438	€/a
Heizung	3.884	3.949	4.527	4.526	4.904	3.792	0	€/a
Wasser	38	34	25	27	44	87	32	€/a
Summe	6.390	6.702	8.422	9.044	11.471	8.532	3.471	€/a

Verbrauchsdaten in der letzten Abrechnungsperiode sind nicht immer vollständig.

Die periodische Zuordnung der Verbrauchsdaten für Heizöl, Pellets und Flüssiggas erfolgt anteilig auf Basis der Rechnungsdaten.

* Wetterstation Flughafen Frankfurt am Main, 1991-2010

Quelle: www.energiemanagement.stadt-frankfurt.de

Verbrauchswerte und Kosten aus EVU-Rechnungen

Gebäude	Kinderzentrum Hammarskjöldring (KiZ 109)		Bauherrenamt	48.1	Dez	11
Straße, Nr.	Hammarskjöldring	17	Stadtbezirk	481	OBZ	8
Nutzung	Kindertagesstätten		Bauwerkzuordnung	4400		

Nettoraumfläche (beheizt)

	2010	2011	2012	2013	2014	2015	2016	
NRF (beh.)	0	0	0	0	0	0	0	m ²

Witterungskorrekturfaktoren*: (> 1: warmes Jahr, < 1: kaltes Jahr)

	2010	2011	2012	2013	2014	2015	2016
Heizung	0,90	1,13	1,01	0,96	1,21	1,06	1,02

Verbrauchswerte (spezifisch und witterungsbereinigt)

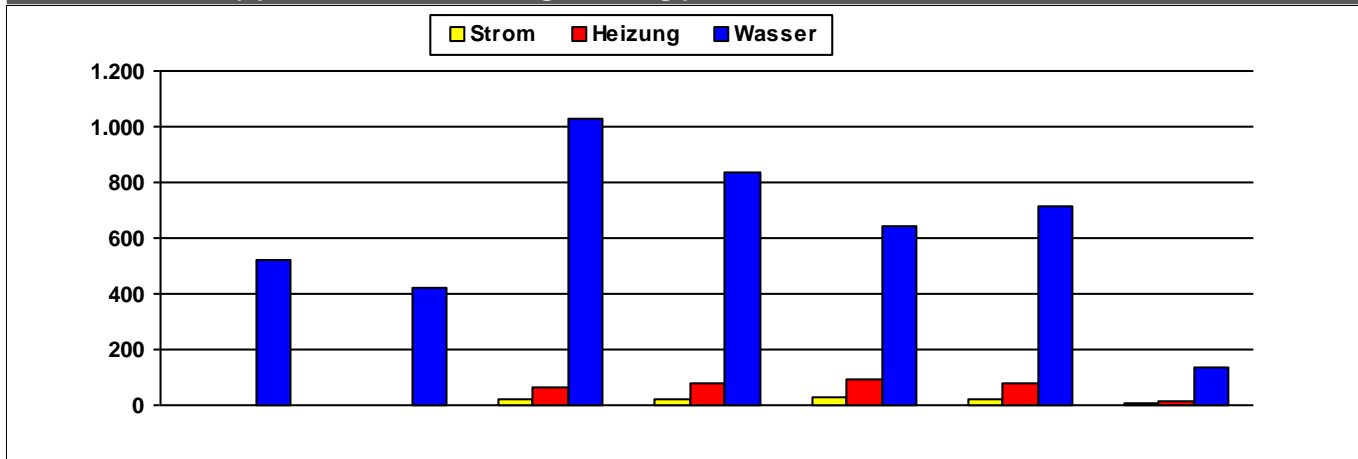

	2010	2011	2012	2013	2014	2015	2016	
Strom			23	24	25	24	4	MWh
Heizung			67	80	93	79	14	MWh
Wasser	521	422	1.031	836	644	717	135	m ³

Kosten (absolut)

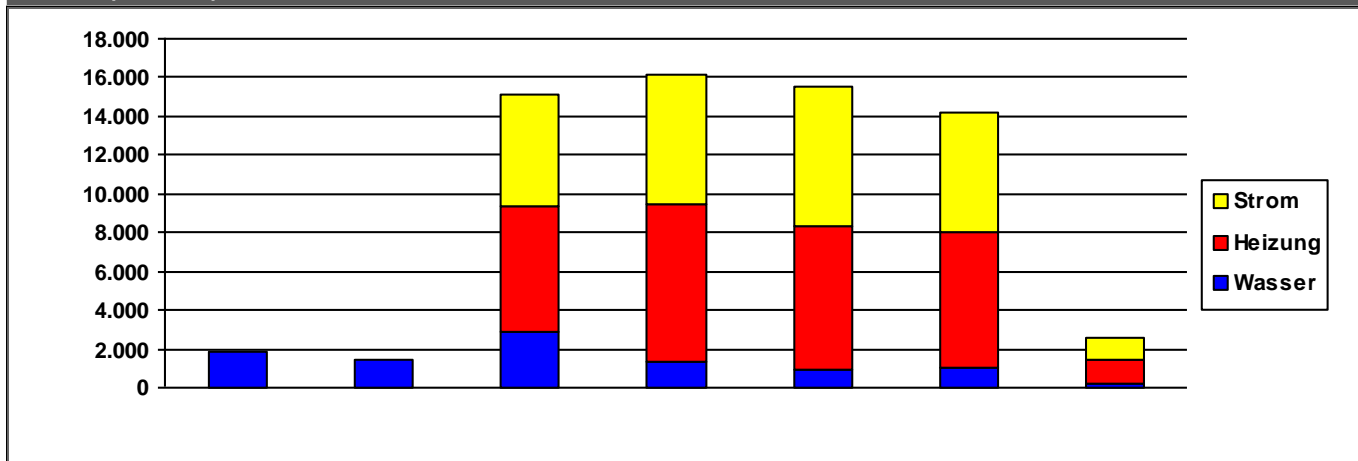

	2010	2011	2012	2013	2014	2015	2016	
Strom	0	0	5.762	6.670	7.153	6.173	1.075	€/a
Heizung	0	0	6.490	8.106	7.445	6.983	1.257	€/a
Wasser	1.898	1.437	2.885	1.354	931	1.066	200	€/a
Summe	1.898	1.437	15.136	16.130	15.530	14.222	2.533	€/a

Verbrauchsdaten in der letzten Abrechnungsperiode sind nicht immer vollständig.

Die periodische Zuordnung der Verbrauchsdaten für Heizöl, Pellets und Flüssiggas erfolgt anteilig auf Basis der Rechnungsdaten.

* Wetterstation Flughafen Frankfurt am Main, 1991-2010

Quelle: www.energiemanagement.stadt-frankfurt.de

Verbrauchswerte und Kosten aus EVU-Rechnungen

Gebäude	Kinderzentrum Hanauer Landstraße (KiZ 119)		Bauherrenamt	48.1	Dez	11
Straße, Nr.	Hanauer Landstraße	17	Stadtbezirk	140	OBZ	4
Nutzung	Kindertagesstätten		Bauwerkzuordnung	4400		

Nettoraumfläche (beheizt)

	2010	2011	2012	2013	2014	2015	2016	
NRF (beh.)	0	0	0	0	0	0	0	m ²

Witterungskorrekturfaktoren*: (> 1: warmes Jahr, < 1: kaltes Jahr)

	2010	2011	2012	2013	2014	2015	2016
Heizung	0,90	1,13	1,01	0,96	1,21	1,06	1,02

Verbrauchswerte (spezifisch und witterungsbereinigt)

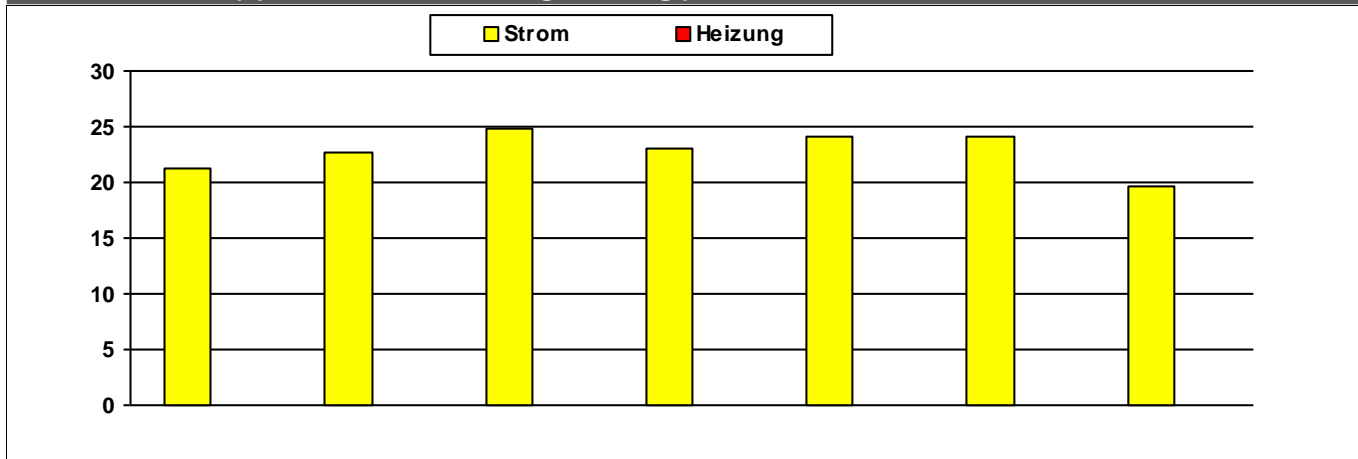

	2010	2011	2012	2013	2014	2015	2016	
Strom	21	23	25	23	24	24	20	MWh
Heizung								MWh

Kosten (absolut)

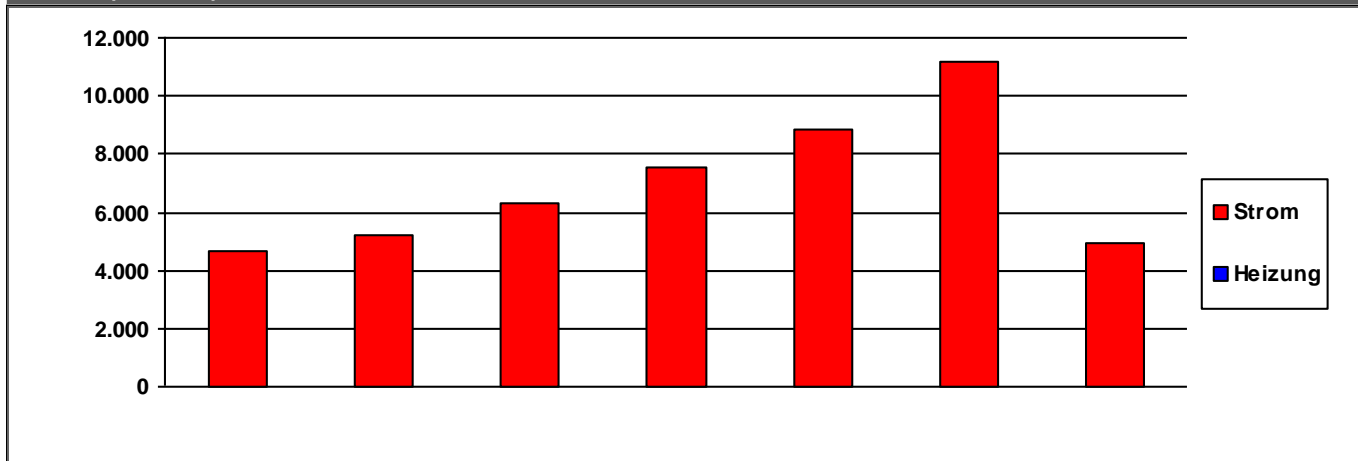

	2010	2011	2012	2013	2014	2015	2016	
Strom	4.647	5.192	6.300	7.533	8.850	11.156	4.929	€/a
Heizung	0	0	0	0	0	0	0	€/a
Summe	4.647	5.192	6.300	7.533	8.850	11.156	4.929	€/a

Verbrauchsdaten in der letzten Abrechnungsperiode sind nicht immer vollständig.
Die periodische Zuordnung der Verbrauchsdaten für Heizöl, Pellets und Flüssiggas erfolgt anteilig auf Basis der Rechnungsdaten.
* Wetterstation Flughafen Frankfurt am Main, 1991-2010

Verbrauchswerte und Kosten aus EVU-Rechnungen

Gebäude	Kinderzentrum Hartmann-Ibach-Straße (KiZ 8)		Bauherrenamt	48.1	Dez	11
Straße, Nr.	Hartmann-Ibach-Straße	60	Stadtbezirk	222	OBZ	3
Nutzung	Kindertagesstätten		Bauwerkzuordnung	4400		

Nettoraumfläche (beheizt)

	2010	2011	2012	2013	2014	2015	2016	
NRF (beh.)	468	468	468	468	468	468	468	m ²

Witterungskorrekturfaktoren*: (> 1: warmes Jahr, < 1: kaltes Jahr)

	2010	2011	2012	2013	2014	2015	2016
Heizung	0,90	1,13	1,01	0,96	1,21	1,06	1,02

Verbrauchswerte (spezifisch und witterungsbereinigt)

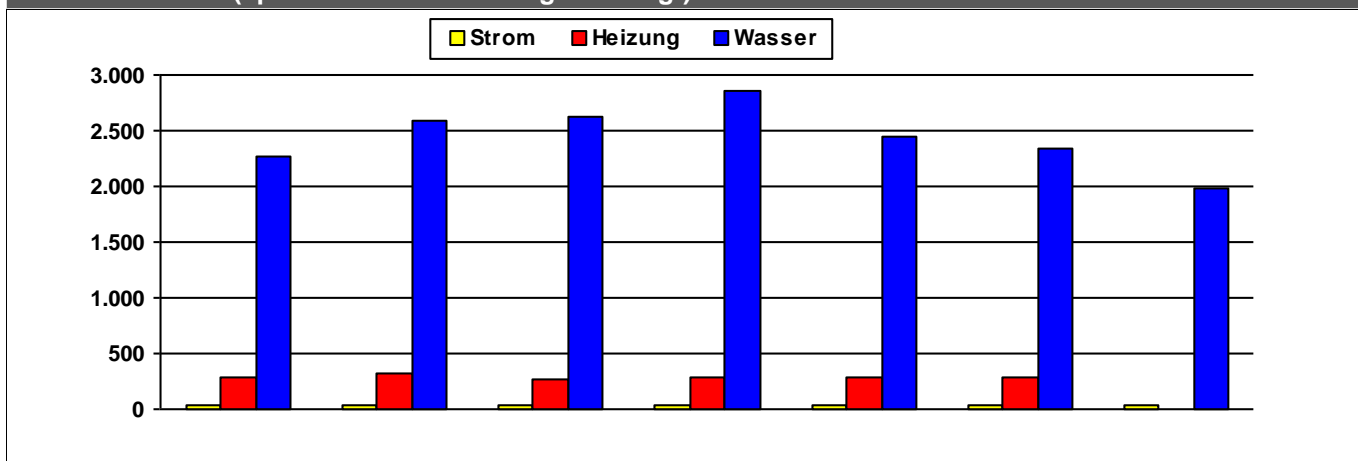

	2010	2011	2012	2013	2014	2015	2016	
Strom	32	36	38	35	37	35	28	kWh/m²a
Heizung	282	322	273	288	290	289	0	kWh/m²a
Wasser	2.275	2.581	2.616	2.853	2.441	2.334	1.984	l/m²a

Kosten (absolut)

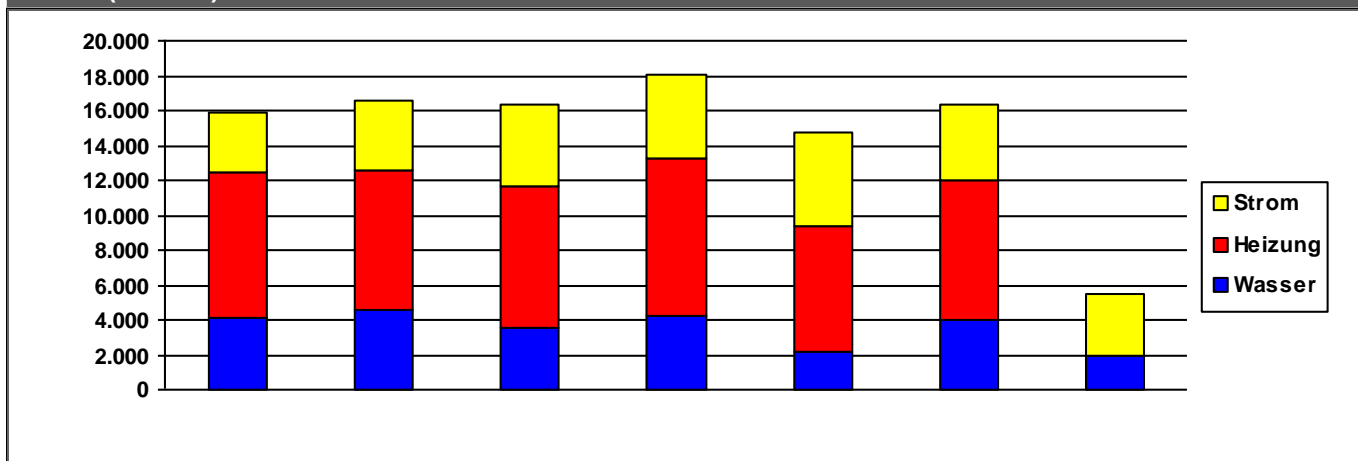

	2010	2011	2012	2013	2014	2015	2016	
Strom	3.370	3.952	4.682	4.877	5.264	4.381	3.538	€/a
Heizung	8.385	8.039	8.107	9.038	7.306	8.004	0	€/a
Wasser	4.106	4.586	3.574	4.183	2.121	3.983	1.953	€/a
Summe	15.861	16.577	16.363	18.098	14.691	16.369	5.491	€/a

Kommentare

Wasser	enthält Wasserverbrauch für IGS-Nordend
--------	---

Verbrauchsdaten in der letzten Abrechnungsperiode sind nicht immer vollständig.

Die periodische Zuordnung der Verbrauchsdaten für Heizöl, Pellets und Flüssiggas erfolgt anteilig auf Basis der Rechnungsdaten.

* Wetterstation Flughafen Frankfurt am Main, 1991-2010

Quelle: www.energiemanagement.stadt-frankfurt.de

Verbrauchswerte und Kosten aus EVU-Rechnungen

Gebäude	Kinderzentrum Heinrich-Seliger-Straße (KiZ 115)		Bauherrenamt	48.1	Dez	11
Straße, Nr.	Heinrich-Seliger-Straße	39	Stadtbezirk	372	OBZ	5
Nutzung	Kindertagesstätten		Bauwerkzuordnung	4400		

Nettoraumfläche (beheizt)

	2010	2011	2012	2013	2014	2015	2016	
NRF (beh.)	769	769	769	769	769	769	769	m ²

Witterungskorrekturfaktoren*: (> 1: warmes Jahr, < 1: kaltes Jahr)

	2010	2011	2012	2013	2014	2015	2016
Heizung	0,90	1,13	1,01	0,96	1,21	1,06	1,02

Verbrauchswerte (spezifisch und witterungsbereinigt)

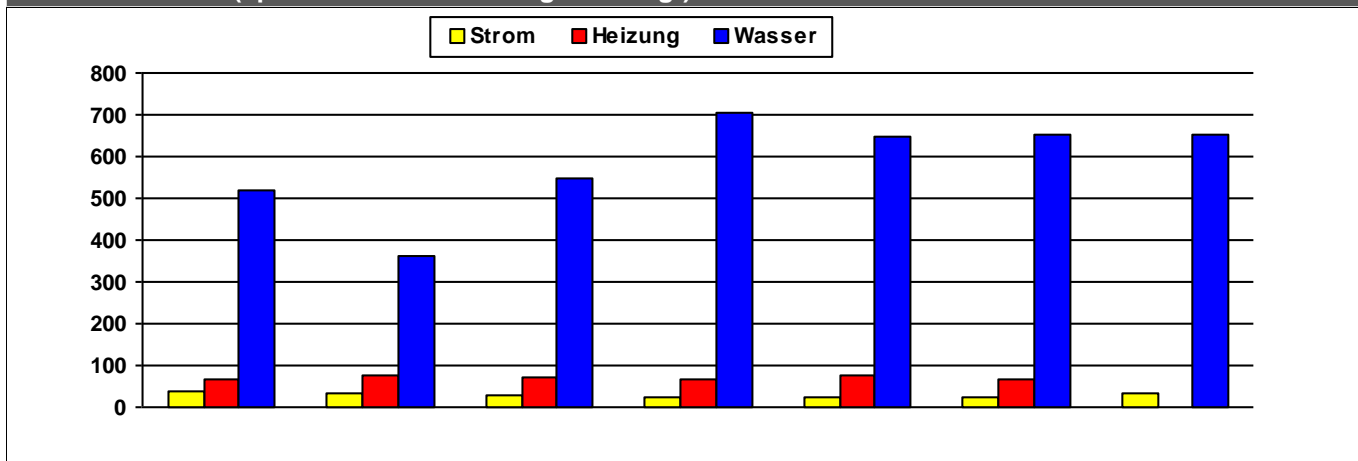

	2010	2011	2012	2013	2014	2015	2016	
Strom	40	35	27	26	25	25	31	kWh/m²a
Heizung	65	74	72	66	75	66		kWh/m²a
Wasser	518	363	548	704	647	651	653	l/m²a

Kosten (absolut)

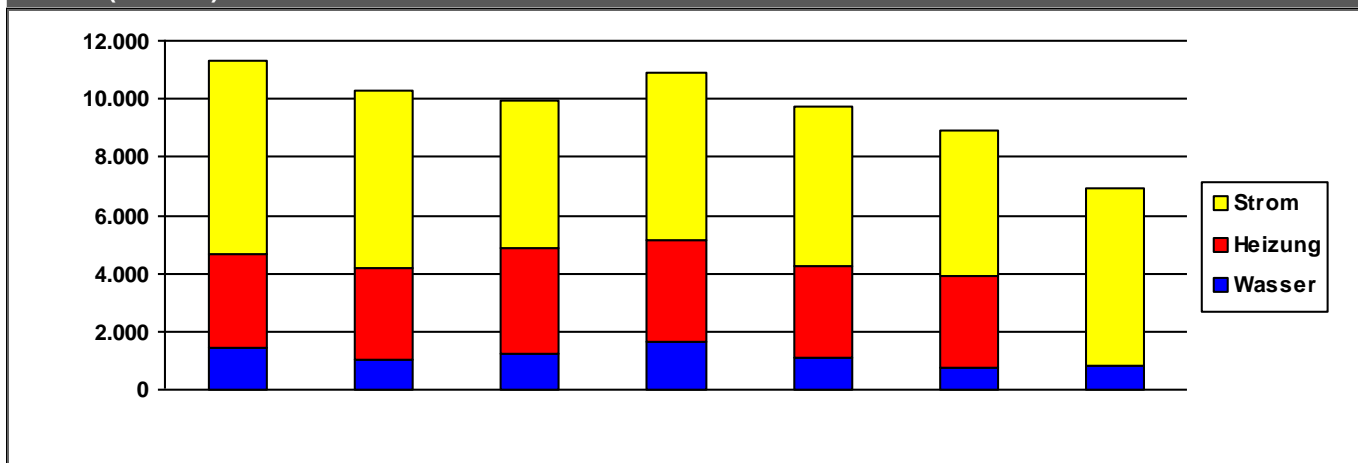

	2010	2011	2012	2013	2014	2015	2016	
Strom	6.629	6.067	5.051	5.734	5.445	5.026	6.140	€/a
Heizung	3.221	3.157	3.658	3.532	3.176	3.137	0	€/a
Wasser	1.459	1.057	1.209	1.616	1.088	754	808	€/a
Summe	11.309	10.280	9.918	10.882	9.709	8.917	6.948	€/a

Verbrauchsdaten in der letzten Abrechnungsperiode sind nicht immer vollständig.

Die periodische Zuordnung der Verbrauchsdaten für Heizöl, Pellets und Flüssiggas erfolgt anteilig auf Basis der Rechnungsdaten.

* Wetterstation Flughafen Frankfurt am Main, 1991-2010

Quelle: www.energiemanagement.stadt-frankfurt.de

Verbrauchswerte und Kosten aus EVU-Rechnungen

Gebäude	Kinderzentrum Henriette-Fürth-Straße (KiZ 83)		Bauherrenamt	48.1	Dez	11
Straße, Nr.	Henriette-Fürth-Straße	9	Stadtbezirk	532	OBZ	6
Nutzung	Kindertagesstätten		Bauwerkzuordnung	4400		

Nettoraumfläche (beheizt)

	2010	2011	2012	2013	2014	2015	2016	
NRF (beh.)	630	630	630	630	630	630	630	m ²

Witterungskorrekturfaktoren*: (> 1: warmes Jahr, < 1: kaltes Jahr)

	2010	2011	2012	2013	2014	2015	2016
Heizung	0,90	1,13	1,01	0,96	1,21	1,06	1,02

Verbrauchswerte (spezifisch und witterungsbereinigt)

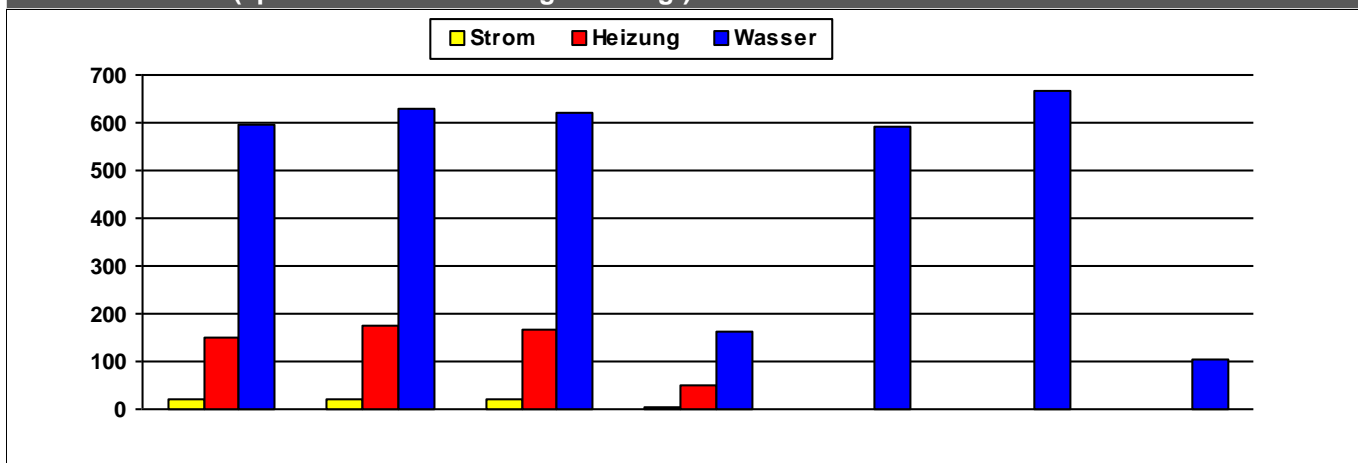

	2010	2011	2012	2013	2014	2015	2016	
Strom	20	21	21	6				kWh/m²a
Heizung	150	176	167	50				kWh/m²a
Wasser	596	628	622	161	593	665	103	l/m²a

Kosten (absolut)

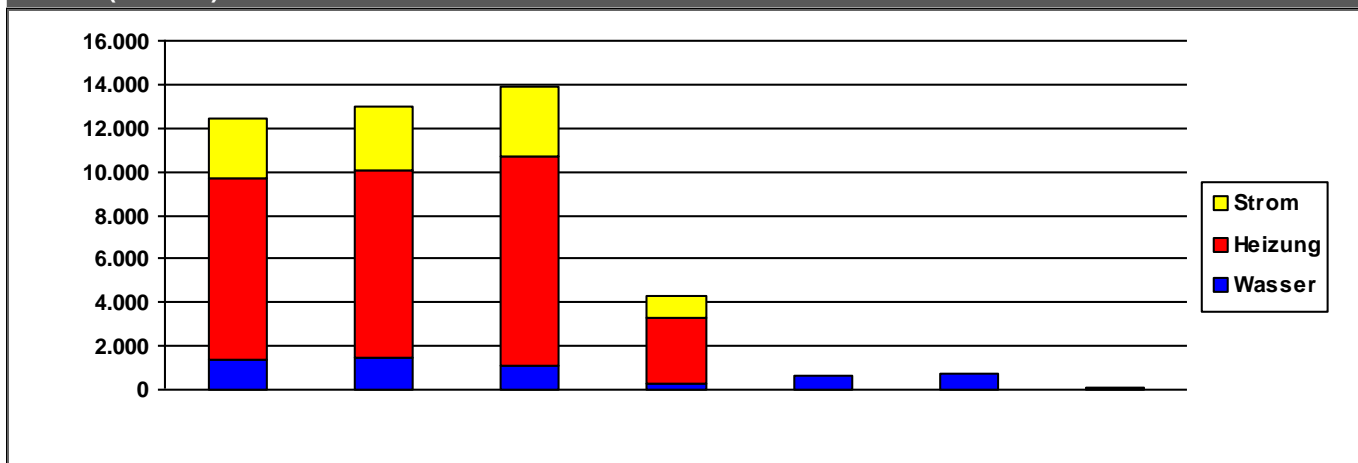

	2010	2011	2012	2013	2014	2015	2016	
Strom	2.712	2.967	3.192	939	0	0	0	€/a
Heizung	8.303	8.583	9.624	3.022	0	0	0	€/a
Wasser	1.377	1.446	1.076	304	681	706	109	€/a
Summe	12.393	12.996	13.892	4.265	681	706	109	€/a

Verbrauchsdaten in der letzten Abrechnungsperiode sind nicht immer vollständig.

Die periodische Zuordnung der Verbrauchsdaten für Heizöl, Pellets und Flüssiggas erfolgt anteilig auf Basis der Rechnungsdaten.

* Wetterstation Flughafen Frankfurt am Main, 1991-2010

Quelle: www.energiemanagement.stadt-frankfurt.de

Verbrauchswerte und Kosten aus EVU-Rechnungen

Gebäude	Kinderzentrum Hermann-Küster-Straße (KiZ 131)		Bauherrenamt	48.1	Dez	11
Straße, Nr.	Hermann-Küster-Straße	43	Stadtbezirk	602	OBZ	6
Nutzung	Kindertagesstätten		Bauwerkzuordnung	4400		

Nettoraumfläche (beheizt)

	2010	2011	2012	2013	2014	2015	2016	
NRF (beh.)			0	0				m ²

Witterungskorrekturfaktoren*: (> 1: warmes Jahr, < 1: kaltes Jahr)

	2010	2011	2012	2013	2014	2015	2016
Heizung	0,90	1,13	1,01	0,96	1,21	1,06	1,02

Verbrauchswerte (spezifisch und witterungsbereinigt)

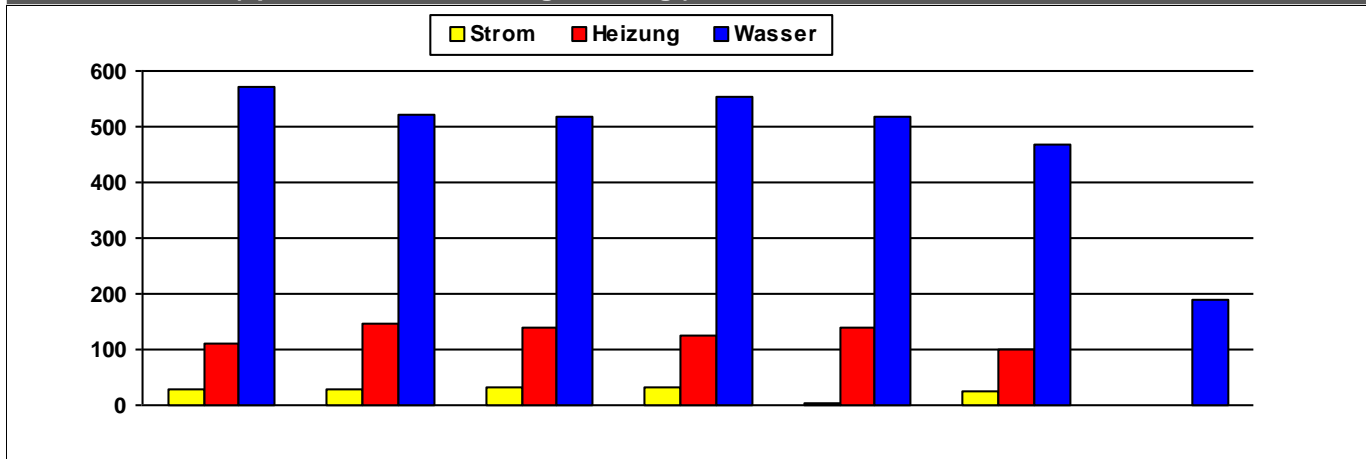

	2010	2011	2012	2013	2014	2015	2016	
Strom	30	29	31	31	3	25		MWh
Heizung	111	147	139	125	140	101		MWh
Wasser	570	521	519	553	516	466	190	m ³

Kosten (absolut)

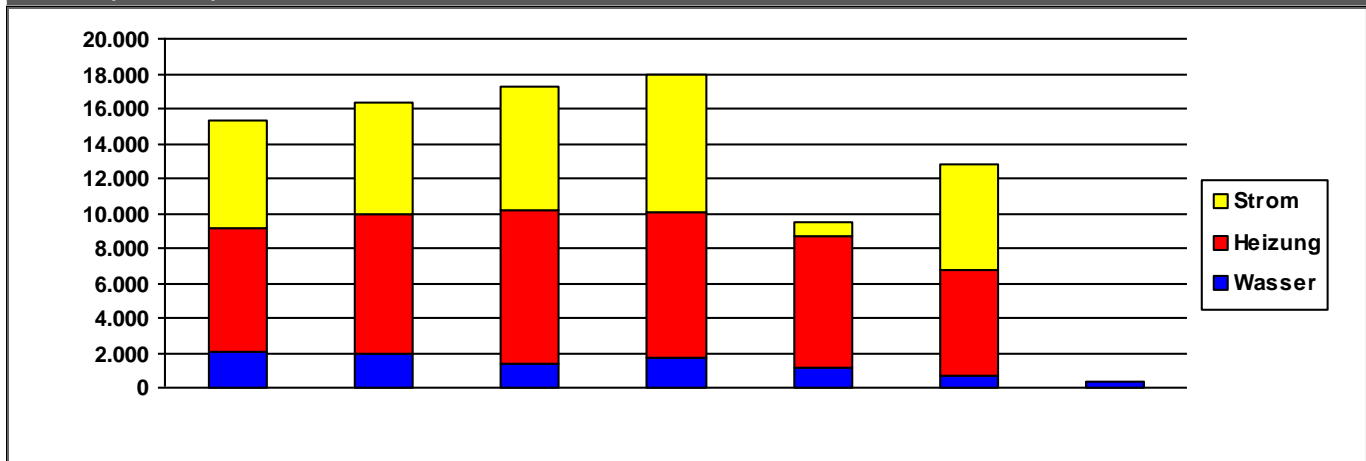

	2010	2011	2012	2013	2014	2015	2016	
Strom	6.183	6.496	7.008	7.897	815	6.060	0	€/a
Heizung	7.115	7.970	8.827	8.400	7.487	6.056	0	€/a
Wasser	2.072	1.933	1.390	1.659	1.177	710	291	€/a
Summe	15.370	16.399	17.225	17.956	9.479	12.827	291	€/a

Verbrauchsdaten in der letzten Abrechnungsperiode sind nicht immer vollständig.

Die periodische Zuordnung der Verbrauchsdaten für Heizöl, Pellets und Flüssiggas erfolgt anteilig auf Basis der Rechnungsdaten.

* Wetterstation Flughafen Frankfurt am Main, 1991-2010

Quelle: www.energiemanagement.stadt-frankfurt.de

Verbrauchswerte und Kosten aus EVU-Rechnungen

Gebäude	Kinderzentrum Herxheimerstraße und Rhönstraße (KiZ 25 u		Bauherrenamt	48.1	Dez	11
Straße, Nr.	Herxheimerstraße	15	Stadtbezirk	154	OBZ	1
Nutzung	Kindertagesstätten		Bauwerkzuordnung	4400		

Nettoraumfläche (beheizt)

	2010	2011	2012	2013	2014	2015	2016	
NRF (beh.)	0	0	0	0	0	0	0	m ²

Witterungskorrekturfaktoren*: (> 1: warmes Jahr, < 1: kaltes Jahr)

	2010	2011	2012	2013	2014	2015	2016
Heizung	0,90	1,13	1,01	0,96	1,21	1,06	1,02

Verbrauchswerte (spezifisch und witterungsbereinigt)

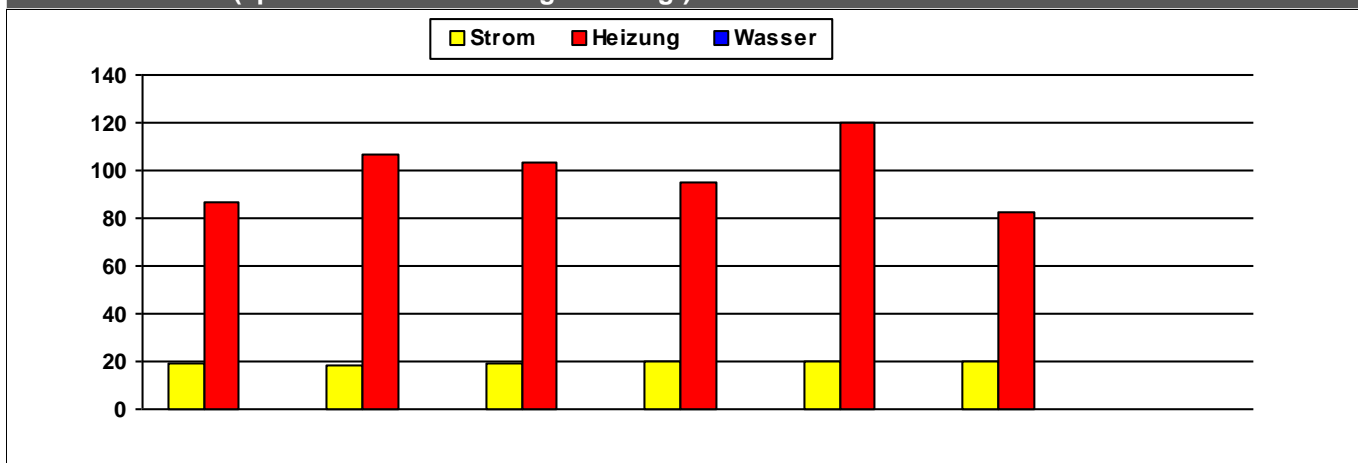

	2010	2011	2012	2013	2014	2015	2016	
Strom	19	18	19	20	20	20		MWh
Heizung	87	106	104	95	120	83		MWh
Wasser								m ³

Kosten (absolut)

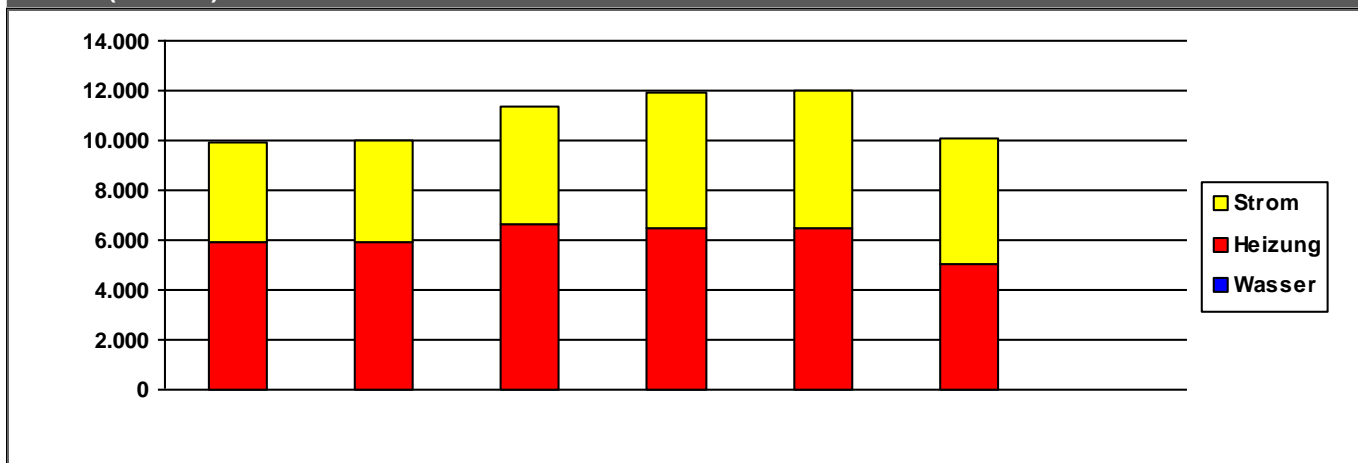

	2010	2011	2012	2013	2014	2015	2016	
Strom	4.016	4.117	4.703	5.446	5.523	5.084	0	€/a
Heizung	5.907	5.885	6.664	6.460	6.444	5.007	0	€/a
Wasser	0	0	0	0	0	0	0	€/a
Summe	9.923	10.002	11.366	11.906	11.967	10.092	0	€/a

Verbrauchsdaten in der letzten Abrechnungsperiode sind nicht immer vollständig.

Die periodische Zuordnung der Verbrauchsdaten für Heizöl, Pellets und Flüssiggas erfolgt anteilig auf Basis der Rechnungsdaten.

* Wetterstation Flughafen Frankfurt am Main, 1991-2010

Quelle: www.energiemanagement.stadt-frankfurt.de

Verbrauchswerte und Kosten aus EVU-Rechnungen

Gebäude	Kinderzentrum Homburger Landstraße (KiZ 79)		Bauherrenamt	48.1	Dez	11
Straße, Nr.	Homburger Landstraße	40	Stadtbezirk	272	OBZ	4
Nutzung	Kindertagesstätten		Bauwerkzuordnung	4400		

Nettoraumfläche (beheizt)

	2010	2011	2012	2013	2014	2015	2016	
NRF (beh.)	0	0	0	0	0	0	0	m ²

Witterungskorrekturfaktoren*: (> 1: warmes Jahr, < 1: kaltes Jahr)

	2010	2011	2012	2013	2014	2015	2016
Heizung	0,90	1,13	1,01	0,96	1,21	1,06	1,02

Verbrauchswerte (spezifisch und witterungsbereinigt)

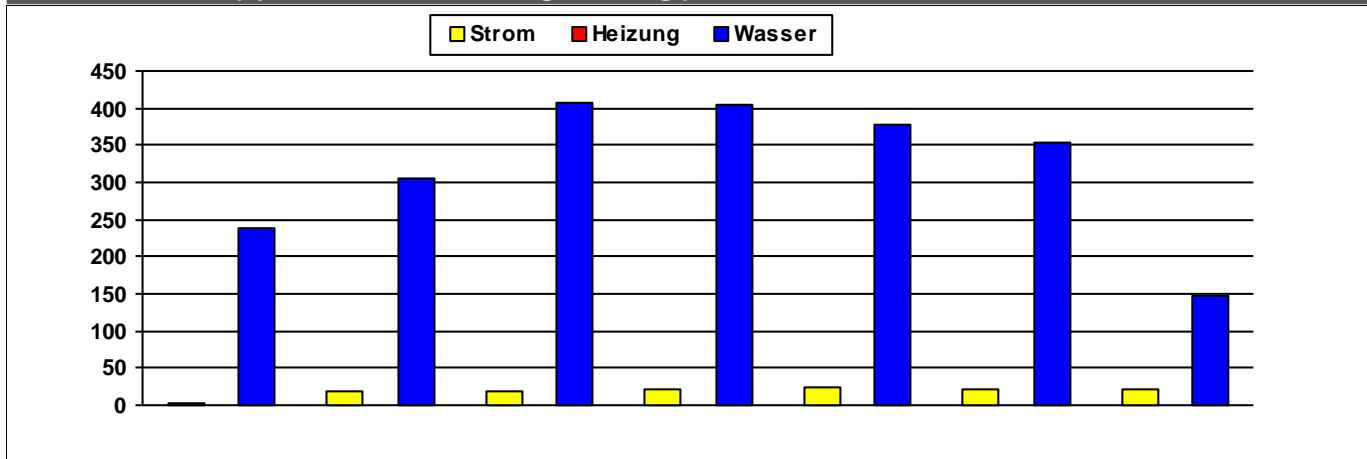

	2010	2011	2012	2013	2014	2015	2016	
Strom	4	20	20	21	24	20	22	MWh
Heizung								MWh
Wasser	238	306	406	404	379	354	148	m ³

Kosten (absolut)

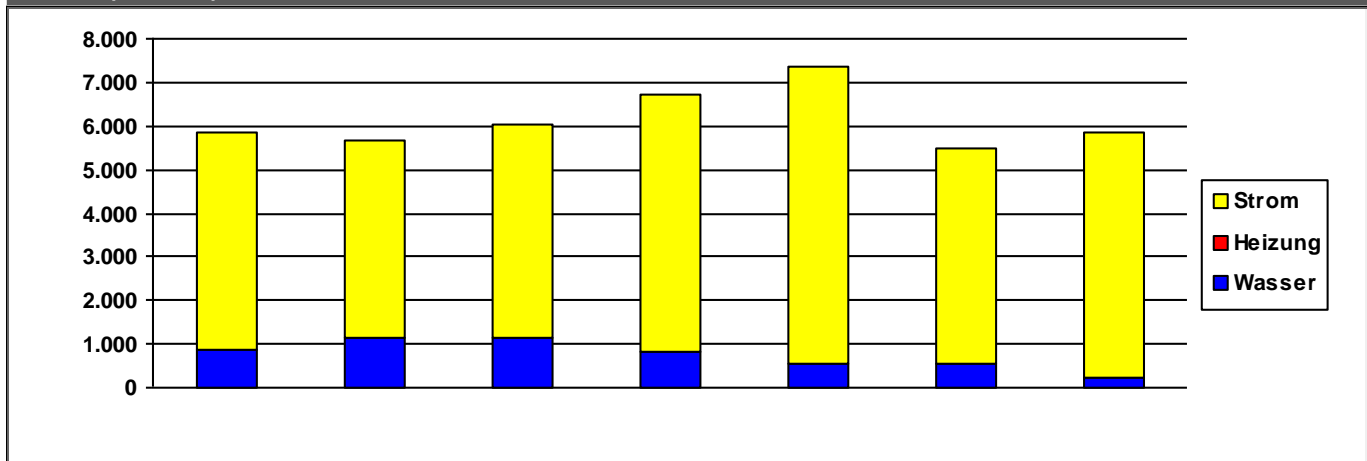

	2010	2011	2012	2013	2014	2015	2016	
Strom	4.943	4.530	4.899	5.900	6.821	4.922	5.605	€/a
Heizung	0	0	0	0	0	0	0	€/a
Wasser	887	1.124	1.127	828	552	547	231	€/a
Summe	5.830	5.654	6.026	6.728	7.373	5.469	5.836	€/a

Verbrauchsdaten in der letzten Abrechnungsperiode sind nicht immer vollständig.

Die periodische Zuordnung der Verbrauchsdaten für Heizöl, Pellets und Flüssiggas erfolgt anteilig auf Basis der Rechnungsdaten.

* Wetterstation Flughafen Frankfurt am Main, 1991-2010

Quelle: www.energiemanagement.stadt-frankfurt.de

Verbrauchswerte und Kosten aus EVU-Rechnungen

Gebäude	Kinderzentrum Hugelstrae (KiZ 52)		Bauherrenamt	48.1	Dez	11
Strae, Nr.	Hugelstrae	148	Stadtbezirk	442	OBZ	9
Nutzung	Kindertagesstatten		Bauwerkzuordnung	4400		

Nettoraumflache (beheizt)

	2010	2011	2012	2013	2014	2015	2016	
NRF (beh.)	321	321	321	321	321	321	321	m ²

Witterungskorrekturfaktoren*: (> 1: warmes Jahr, < 1: kaltes Jahr)

	2010	2011	2012	2013	2014	2015	2016
Heizung	0,90	1,13	1,01	0,96	1,21	1,06	1,02

Verbrauchswerte (spezifisch und witterungsbereinigt)

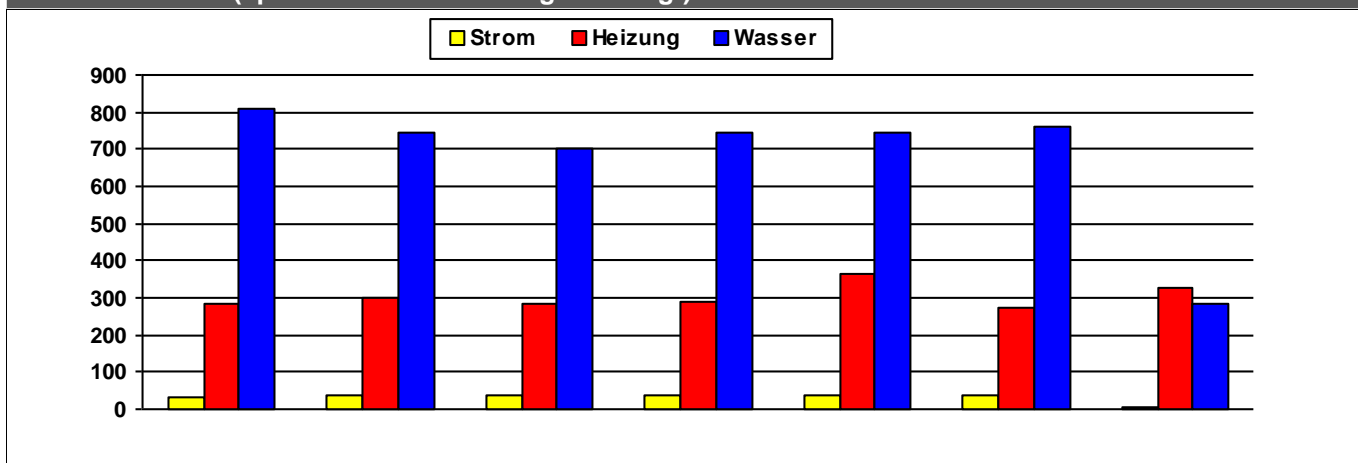

	2010	2011	2012	2013	2014	2015	2016	
Strom	35	35	37	38	40	40	5	kWh/m ² a
Heizung	282	300	285	291	362	271	328	kWh/m ² a
Wasser	807	745	702	744	747	762	286	l/m ² a

Kosten (absolut)

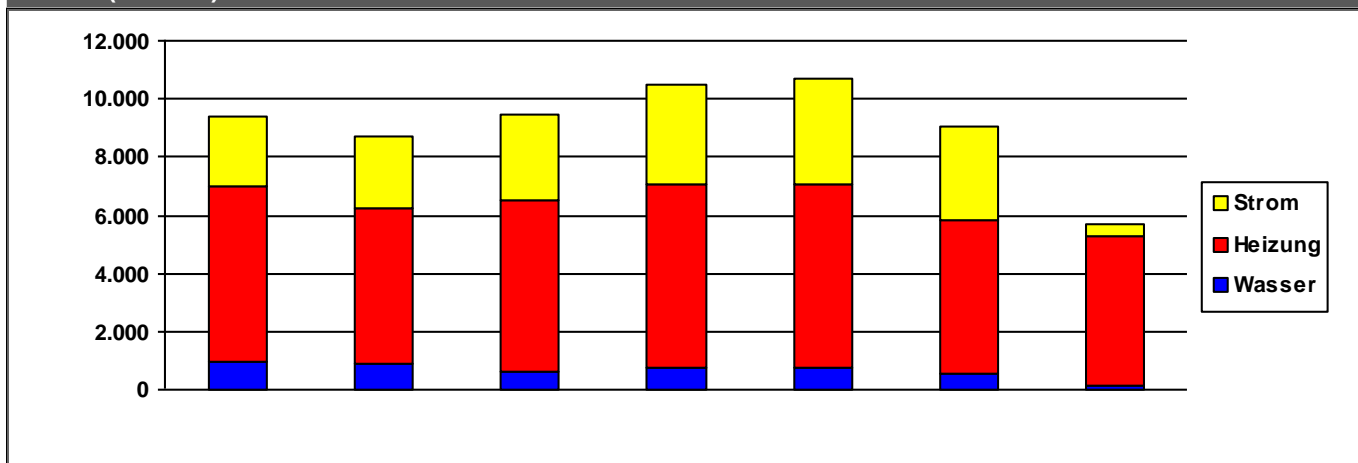

	2010	2011	2012	2013	2014	2015	2016	
Strom	2.361	2.489	2.938	3.418	3.631	3.265	424	€/a
Heizung	6.057	5.317	5.894	6.352	6.254	5.254	5.119	€/a
Wasser	962	905	615	733	784	550	145	€/a
Summe	9.380	8.711	9.446	10.503	10.668	9.069	5.687	€/a

Verbrauchsdaten in der letzten Abrechnungsperiode sind nicht immer vollstandig.

Die periodische Zuordnung der Verbrauchsdaten fur Heizol, Pellets und Flussiggas erfolgt anteilig auf Basis der Rechnungsdaten.

* Wetterstation Flughafen Frankfurt am Main, 1991-2010

Quelle: www.energiemanagement.stadt-frankfurt.de

Verbrauchswerte und Kosten aus EVU-Rechnungen

Gebäude	Kinderzentrum Humboldtstraße (KiZ 80)		Bauherrenamt	48.1	Dez	11
Straße, Nr.	Humboldtstraße	35	Stadtbezirk	201	OBZ	3
Nutzung	Kindertagesstätten		Bauwerkzuordnung	4400		

Nettoraumfläche (beheizt)

	2010	2011	2012	2013	2014	2015	2016	
NRF (beh.)	0	0	261	520	520	520	520	m ²

Witterungskorrekturfaktoren*: (> 1: warmes Jahr, < 1: kaltes Jahr)

	2010	2011	2012	2013	2014	2015	2016
Heizung	0,90	1,13	1,01	0,96	1,21	1,06	1,02

Verbrauchswerte (spezifisch und witterungsbereinigt)



	2010	2011	2012	2013	2014	2015	2016	
Strom	1.909	1.022	11	4	4	10	2	kWh/m²a
Heizung	122	-	-	-	-	-	-	kWh/m²a
Wasser	-	258	3	-	-	38	35	l/m²a

Kosten (absolut)

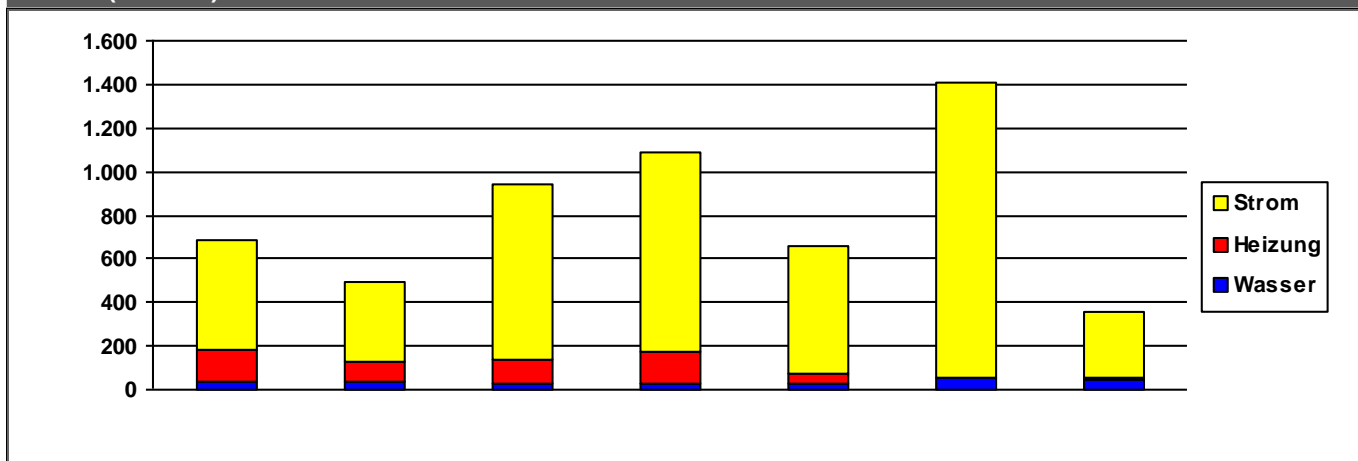

	2010	2011	2012	2013	2014	2015	2016	
Strom	502	361	804	915	591	1.350	297	€/a
Heizung	142	97	111	140	40	0	7	€/a
Wasser	38	35	26	31	30	59	49	€/a
Summe	681	493	941	1.086	660	1.409	354	€/a

Verbrauchsdaten in der letzten Abrechnungsperiode sind nicht immer vollständig.

Die periodische Zuordnung der Verbrauchsdaten für Heizöl, Pellets und Flüssiggas erfolgt anteilig auf Basis der Rechnungsdaten.

* Wetterstation Flughafen Frankfurt am Main, 1991-2010

Quelle: www.energiemanagement.stadt-frankfurt.de

Verbrauchswerte und Kosten aus EVU-Rechnungen

Gebäude	Kinderzentrum Idsteiner Straße (KiZ 113)		Bauherrenamt	48.1	Dez	11
Straße, Nr.	Idsteiner Straße	30	Stadtbezirk	162	OBZ	1
Nutzung	Kindertagesstätten		Bauwerkzuordnung	4400		

Nettoraumfläche (beheizt)

	2010	2011	2012	2013	2014	2015	2016	
NRF (beh.)	823	823	823	823	823	823	823	m ²

Witterungskorrekturfaktoren*: (> 1: warmes Jahr, < 1: kaltes Jahr)

	2010	2011	2012	2013	2014	2015	2016
Heizung	0,90	1,13	1,01	0,96	1,21	1,06	1,02

Verbrauchswerte (spezifisch und witterungsbereinigt)

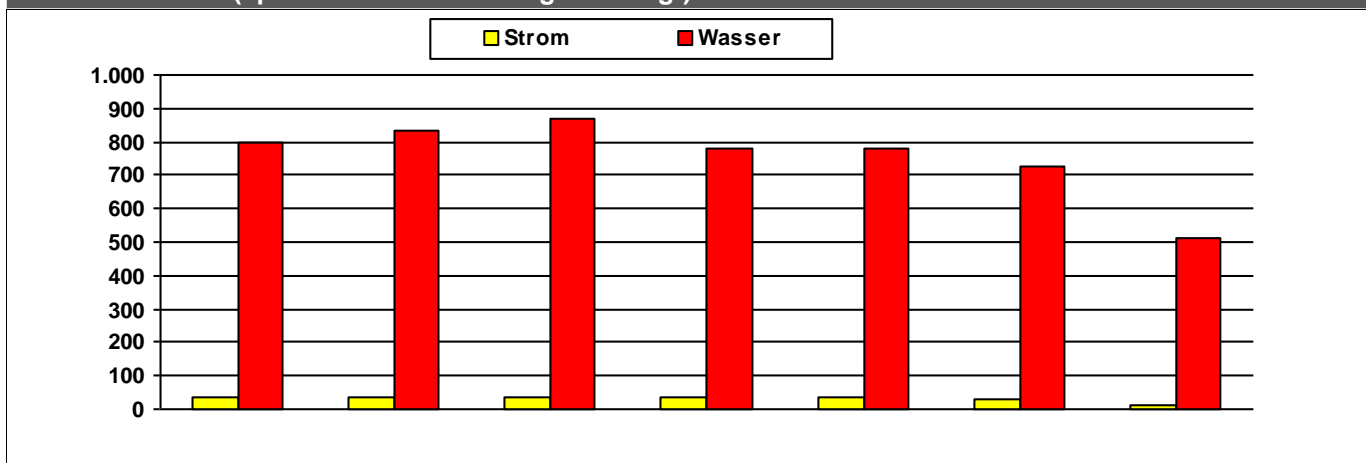

	2010	2011	2012	2013	2014	2015	2016	
Strom	33	34	34	33	33	32	10	kWh/m²a
Wasser	797	835	867	777	781	727	511	l/m²a

Kosten (absolut)

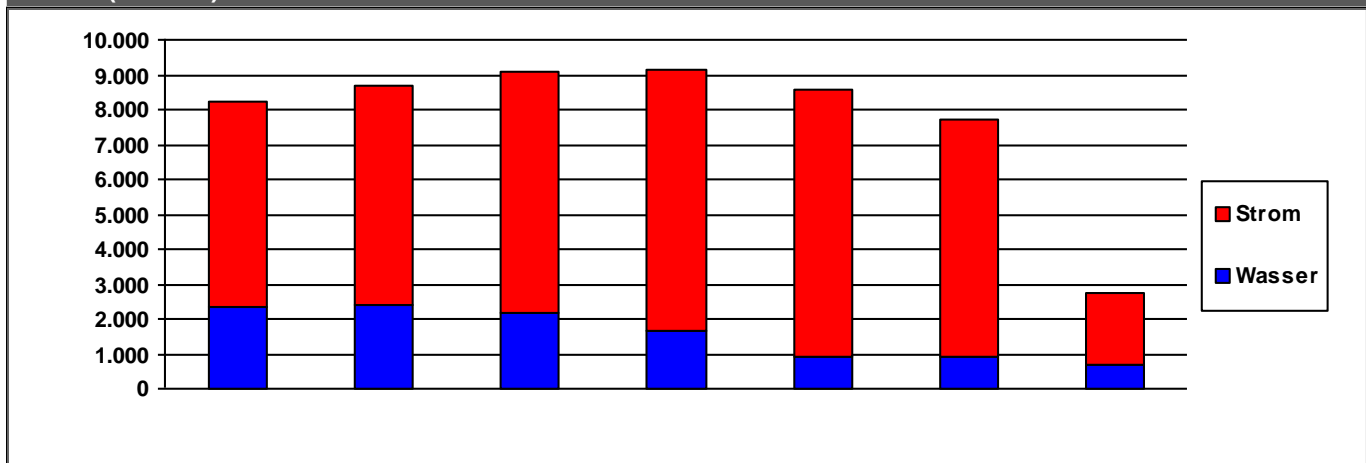

	2010	2011	2012	2013	2014	2015	2016	
Strom	5.865	6.272	6.962	7.492	7.618	6.834	2.099	€/a
Wasser	2.369	2.407	2.146	1.665	931	903	661	€/a
Summe	8.234	8.679	9.107	9.157	8.549	7.737	2.760	€/a

Verbrauchsdaten in der letzten Abrechnungsperiode sind nicht immer vollständig.

Die periodische Zuordnung der Verbrauchsdaten für Heizöl, Pellets und Flüssiggas erfolgt anteilig auf Basis der Rechnungsdaten.

* Wetterstation Flughafen Frankfurt am Main, 1991-2010

Quelle: www.energiemanagement.stadt-frankfurt.de

Verbrauchswerte und Kosten aus EVU-Rechnungen

Gebäude	Kinderzentrum Im Hain (KiZ 134)		Bauherrenamt	48.1	Dez	11
Straße, Nr.	Im Hain	15	Stadtbezirk	650	OBZ	12
Nutzung	Kindertagesstätten		Bauwerkzuordnung	4400		

Nettoraumfläche (beheizt)

	2010	2011	2012	2013	2014	2015	2016	
NRF (beh.)	1.312	1.312	1.312	1.312	1.312	1.312	1.312	m ²

Witterungskorrekturfaktoren*: (> 1: warmes Jahr, < 1: kaltes Jahr)

	2010	2011	2012	2013	2014	2015	2016
Heizung	0,90	1,13	1,01	0,96	1,21	1,06	1,02

Verbrauchswerte (spezifisch und witterungsbereinigt)

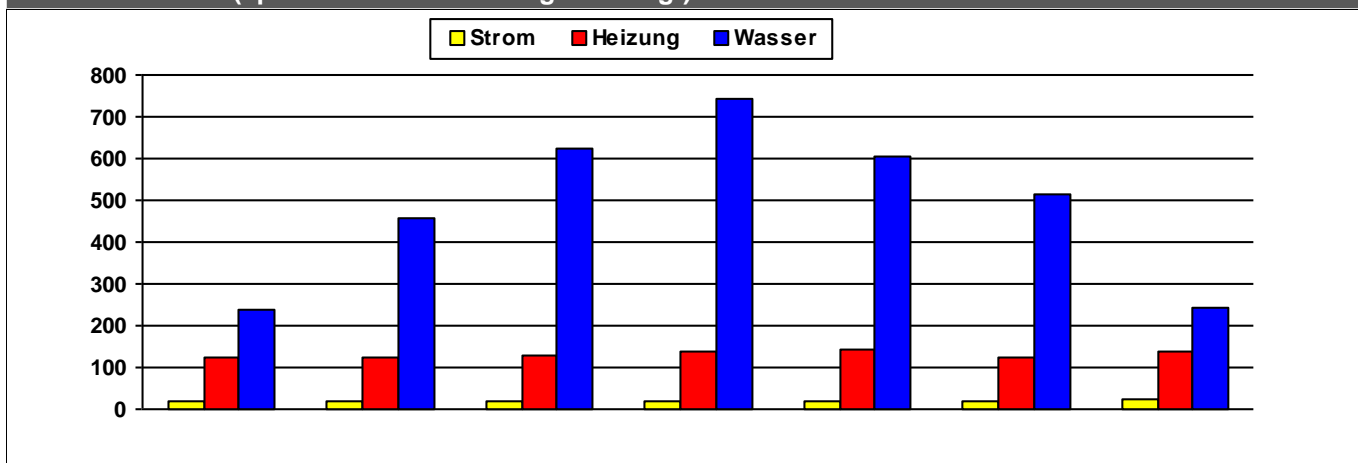

	2010	2011	2012	2013	2014	2015	2016	
Strom	19	19	20	19	19	19	22	kWh/m²a
Heizung	123	125	127	137	144	123	137	kWh/m²a
Wasser	239	458	624	743	605	512	242	l/m²a

Kosten (absolut)

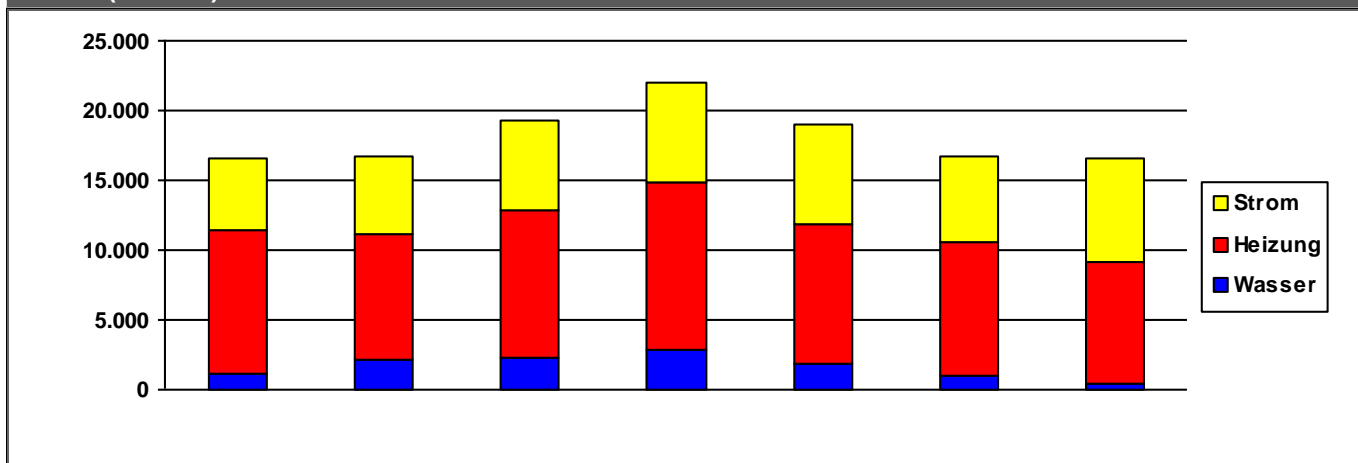

	2010	2011	2012	2013	2014	2015	2016	
Strom	5.176	5.545	6.494	7.175	7.149	6.193	7.411	€/a
Heizung	10.230	9.031	10.545	11.973	10.030	9.504	8.698	€/a
Wasser	1.159	2.160	2.257	2.912	1.884	1.012	480	€/a
Summe	16.565	16.736	19.297	22.060	19.063	16.708	16.589	€/a

Verbrauchsdaten in der letzten Abrechnungsperiode sind nicht immer vollständig.

Die periodische Zuordnung der Verbrauchsdaten für Heizöl, Pellets und Flüssiggas erfolgt anteilig auf Basis der Rechnungsdaten.

* Wetterstation Flughafen Frankfurt am Main, 1991-2010

Quelle: www.energiemanagement.stadt-frankfurt.de

Verbrauchswerte und Kosten aus EVU-Rechnungen

Gebäude	Kinderzentrum Im Mellsig (KiZ 41)		Bauherrenamt	48.1	Dez	11
Straße, Nr.	Im Mellsig	28	Stadtbezirk	451	OBZ	9
Nutzung	Kindertagesstätten		Bauwerkzuordnung	4400		

Nettoraumfläche (beheizt)

	2010	2011	2012	2013	2014	2015	2016	
NRF (beh.)	466	466	466	466	466	466	466	m ²

Witterungskorrekturfaktoren*: (> 1: warmes Jahr, < 1: kaltes Jahr)

	2010	2011	2012	2013	2014	2015	2016
Heizung	0,90	1,13	1,01	0,96	1,21	1,06	1,02

Verbrauchswerte (spezifisch und witterungsbereinigt)

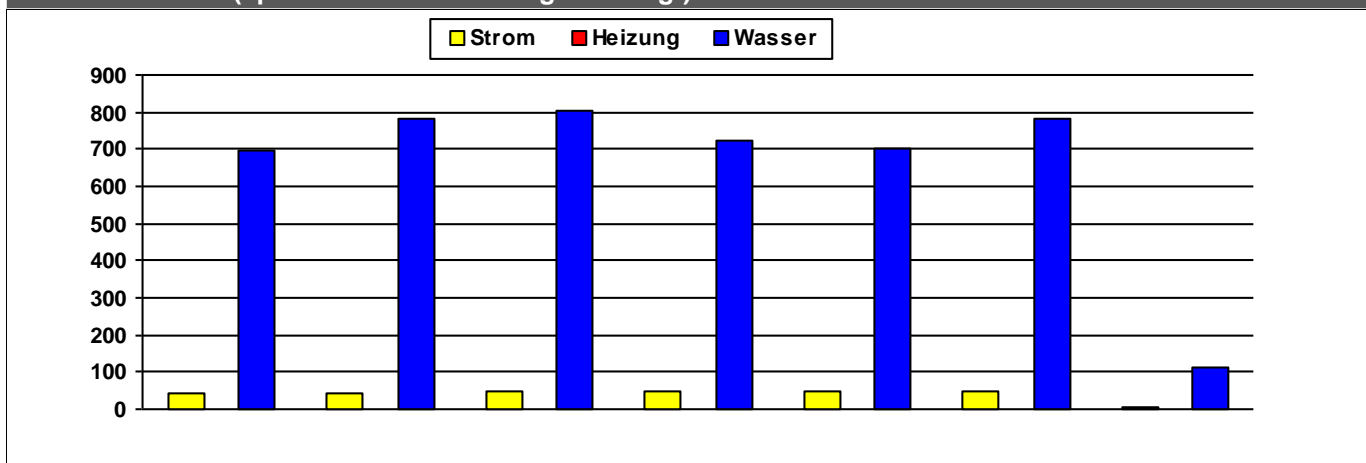

	2010	2011	2012	2013	2014	2015	2016	
Strom	44	45	46	48	47	50	7	kWh/m²a
Heizung								kWh/m²a
Wasser	697	783	806	721	703	782	114	l/m²a

Kosten (absolut)

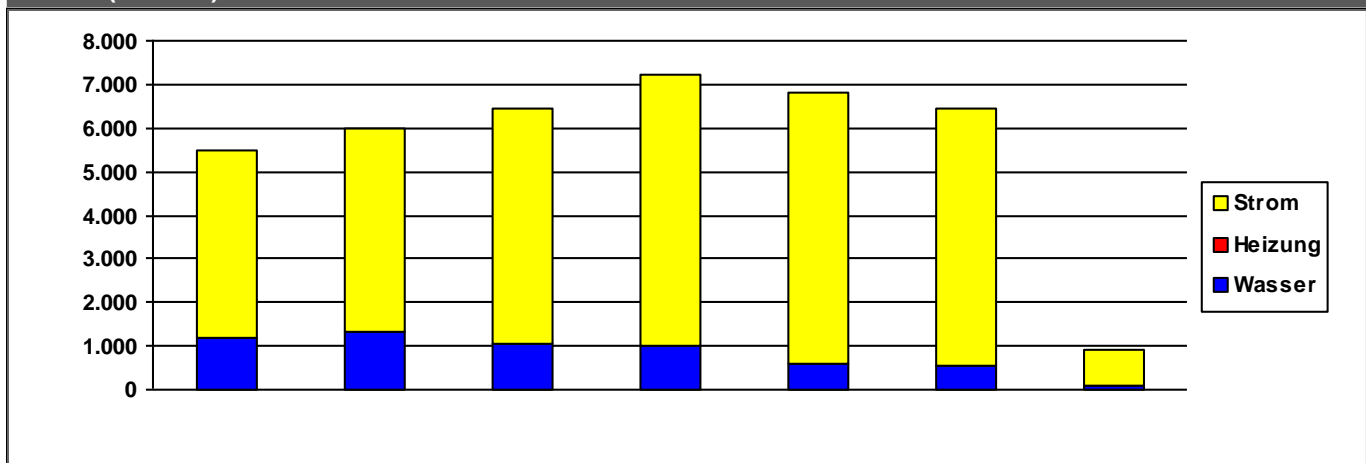

	2010	2011	2012	2013	2014	2015	2016	
Strom	4.303	4.652	5.406	6.217	6.236	5.907	838	€/a
Heizung	0	0	0	0	0	0	0	€/a
Wasser	1.197	1.332	1.035	1.020	579	557	81	€/a
Summe	5.500	5.983	6.441	7.237	6.815	6.463	919	€/a

Verbrauchsdaten in der letzten Abrechnungsperiode sind nicht immer vollständig.
Die periodische Zuordnung der Verbrauchsdaten für Heizöl, Pellets und Flüssiggas erfolgt anteilig auf Basis der Rechnungsdaten.

* Wetterstation Flughafen Frankfurt am Main, 1991-2010

Quelle: www.energiemanagement.stadt-frankfurt.de

Verbrauchswerte und Kosten aus EVU-Rechnungen

Gebäude	Kinderzentrum Im Mellsig (KiZ 44)		Bauherrenamt	48.1	Dez	11
Straße, Nr.	Anne-Frank-Straße	97	Stadtbezirk	451	OBZ	9
Nutzung	Kindertagesstätten		Bauwerkzuordnung	4400		

Nettoraumfläche (beheizt)

	2010	2011	2012	2013	2014	2015	2016	
NRF (beh.)	752	752	752	752	752	752	752	m ²

Witterungskorrekturfaktoren*: (> 1: warmes Jahr, < 1: kaltes Jahr)

	2010	2011	2012	2013	2014	2015	2016
Heizung	0,90	1,13	1,01	0,96	1,21	1,06	1,02

Verbrauchswerte (spezifisch und witterungsbereinigt)

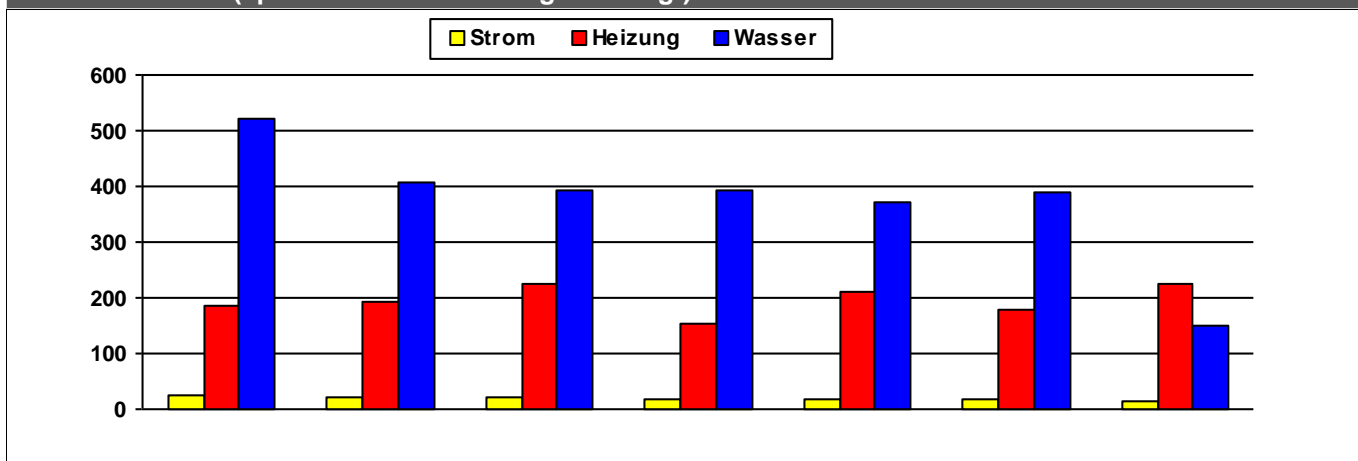

	2010	2011	2012	2013	2014	2015	2016	
Strom	23	20	20	18	18	18	16	kWh/m²a
Heizung	186	191	224	152	211	178	225	kWh/m²a
Wasser	521	408	392	394	372	391	151	l/m²a

Kosten (absolut)

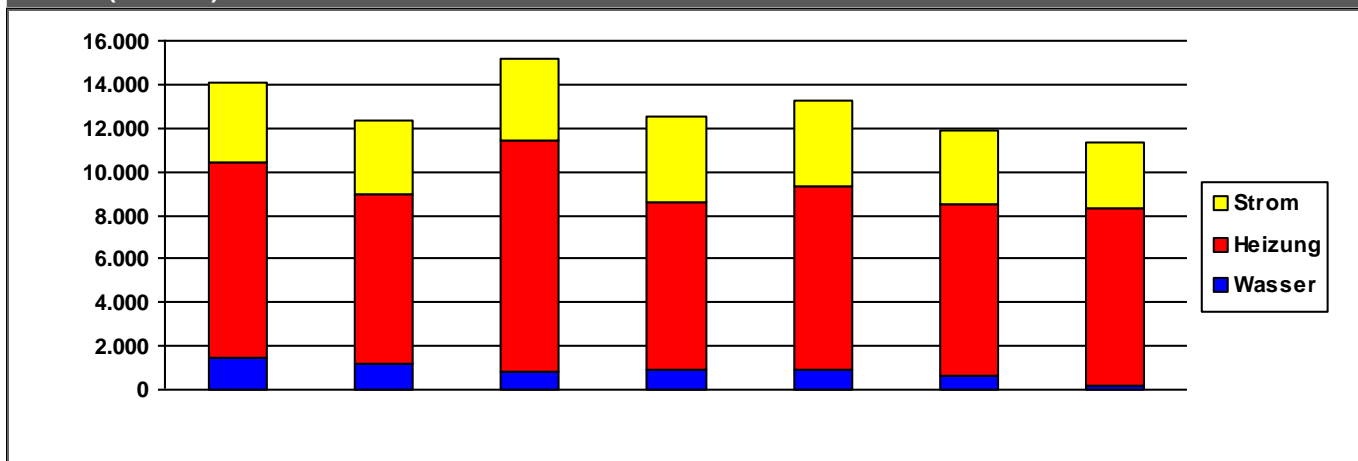

	2010	2011	2012	2013	2014	2015	2016	
Strom	3.697	3.390	3.730	3.882	3.904	3.378	3.015	€/a
Heizung	8.977	7.778	10.612	7.726	8.446	7.895	8.117	€/a
Wasser	1.435	1.146	803	902	909	647	177	€/a
Summe	14.110	12.314	15.145	12.511	13.259	11.920	11.309	€/a

Verbrauchsdaten in der letzten Abrechnungsperiode sind nicht immer vollständig.

Die periodische Zuordnung der Verbrauchsdaten für Heizöl, Pellets und Flüssiggas erfolgt anteilig auf Basis der Rechnungsdaten.

* Wetterstation Flughafen Frankfurt am Main, 1991-2010

Quelle: www.energiemanagement.stadt-frankfurt.de

Verbrauchswerte und Kosten aus EVU-Rechnungen

Gebäude	Kinderzentrum Im Sauern (KiZ 95)		Bauherrenamt	48.1	Dez	11
Straße, Nr.	Im Sauern	14	Stadtbezirk	640	OBZ	13
Nutzung	Kindertagesstätten		Bauwerkzuordnung	4400		

Nettoraumfläche (beheizt)

	2010	2011	2012	2013	2014	2015	2016	
NRF (beh.)	870	870	870	870	870	870	870	m ²

Witterungskorrekturfaktoren*: (> 1: warmes Jahr, < 1: kaltes Jahr)

	2010	2011	2012	2013	2014	2015	2016
Heizung	0,90	1,13	1,01	0,96	1,21	1,06	1,02

Verbrauchswerte (spezifisch und witterungsbereinigt)

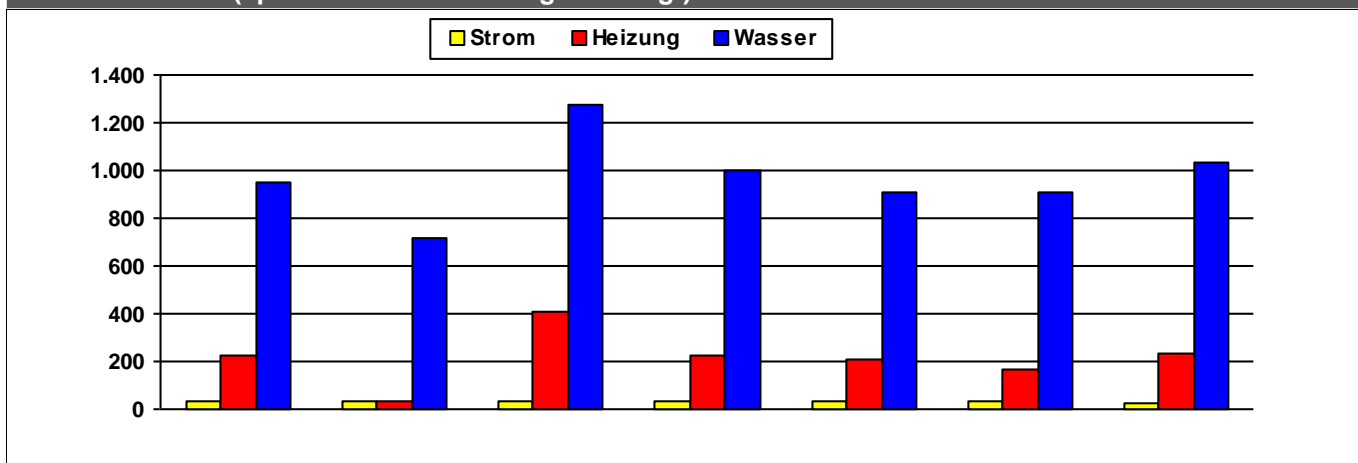

	2010	2011	2012	2013	2014	2015	2016	
Strom	32	30	30	29	30	30	27	kWh/m²a
Heizung	228	34	406	222	209	170	231	kWh/m²a
Wasser	947	721	1.278	1.003	911	905	1.031	l/m²a

Kosten (absolut)

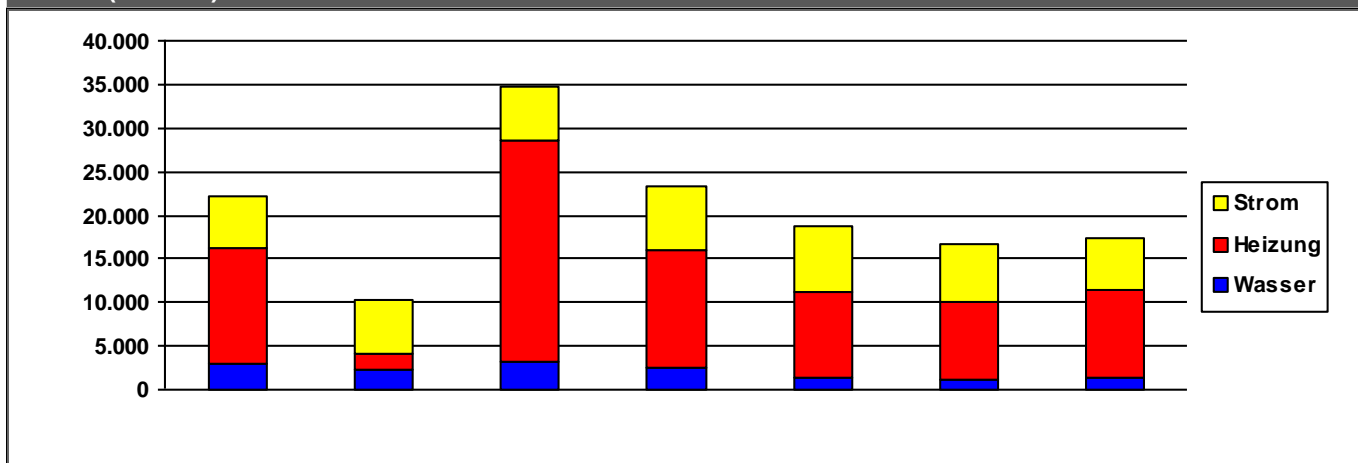

	2010	2011	2012	2013	2014	2015	2016	
Strom	5.909	6.165	6.199	7.163	7.481	6.548	6.032	€/a
Heizung	13.213	1.742	25.467	13.484	9.938	8.867	9.910	€/a
Wasser	2.978	2.322	3.160	2.615	1.276	1.168	1.421	€/a
Summe	22.100	10.230	34.825	23.262	18.695	16.583	17.363	€/a

Verbrauchsdaten in der letzten Abrechnungsperiode sind nicht immer vollständig.

Die periodische Zuordnung der Verbrauchsdaten für Heizöl, Pellets und Flüssiggas erfolgt anteilig auf Basis der Rechnungsdaten.

* Wetterstation Flughafen Frankfurt am Main, 1991-2010

Quelle: www.energiemanagement.stadt-frankfurt.de

Verbrauchswerte und Kosten aus EVU-Rechnungen

Gebäude	Kinderzentrum Im Wörth (KiZ 140)		Bauherrenamt	48.1	Dez	11
Straße, Nr.	Im Wörth	15	Stadtbezirk	451	OBZ	9
Nutzung	Kinderkrippen		Bauwerkzuordnung	4411		

Nettoraumfläche (beheizt)

	2010	2011	2012	2013	2014	2015	2016	
NRF (beh.)	1.067	1.067	1.067	1.067	1.067	1.067	1.067	m ²

Witterungskorrekturfaktoren*: (> 1: warmes Jahr, < 1: kaltes Jahr)

	2010	2011	2012	2013	2014	2015	2016
Heizung	0,90	1,13	1,01	0,96	1,21	1,06	1,02

Verbrauchswerte (spezifisch und witterungsbereinigt)

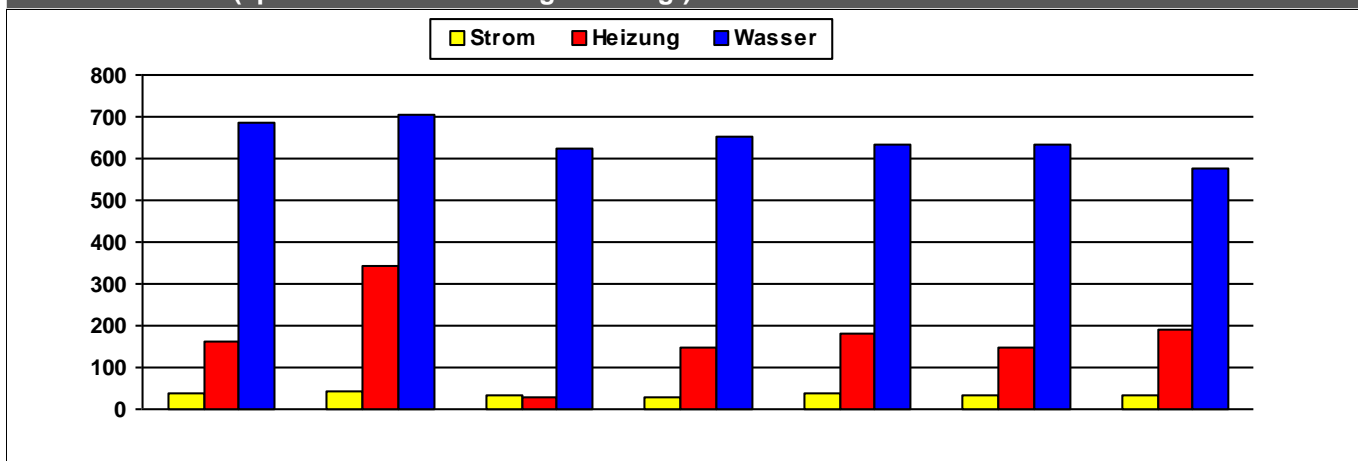

	2010	2011	2012	2013	2014	2015	2016	
Strom	37	42	35	29	36	33	34	kWh/m²a
Heizung	163	345	26	148	179	147	190	kWh/m²a
Wasser	684	705	622	654	636	634	575	l/m²a

Kosten (absolut)

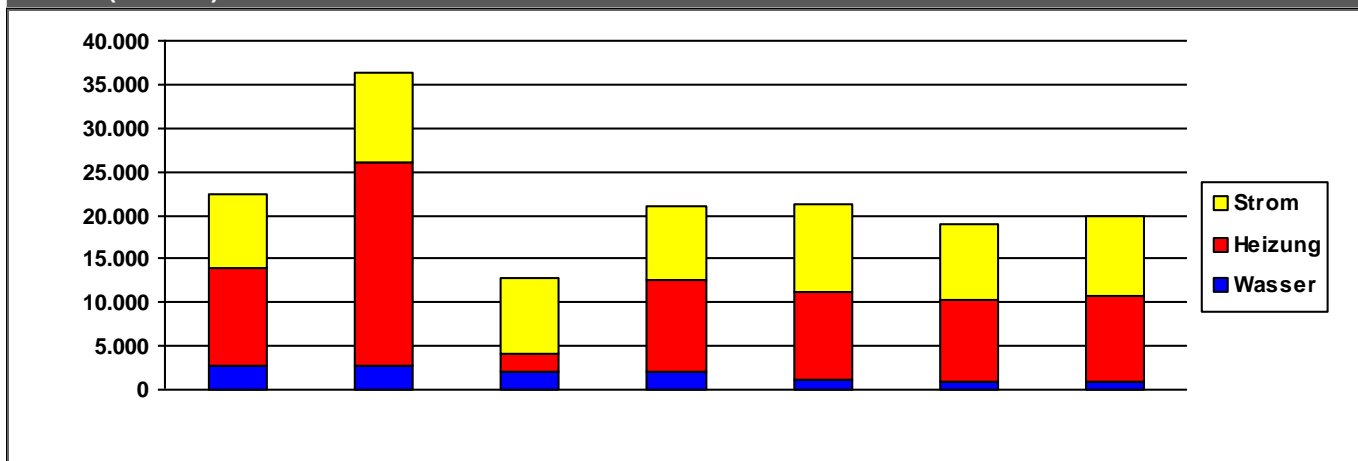

	2010	2011	2012	2013	2014	2015	2016	
Strom	8.411	10.227	8.789	8.402	9.974	8.853	9.239	€/a
Heizung	11.226	23.308	2.016	10.559	10.112	9.210	9.694	€/a
Wasser	2.683	2.765	2.000	2.109	1.099	1.007	981	€/a
Summe	22.319	36.301	12.805	21.069	21.184	19.070	19.914	€/a

Verbrauchsdaten in der letzten Abrechnungsperiode sind nicht immer vollständig.

Die periodische Zuordnung der Verbrauchsdaten für Heizöl, Pellets und Flüssiggas erfolgt anteilig auf Basis der Rechnungsdaten.

* Wetterstation Flughafen Frankfurt am Main, 1991-2010

Quelle: www.energiemanagement.stadt-frankfurt.de

Verbrauchswerte und Kosten aus EVU-Rechnungen

Gebäude	Kinderzentrum In den Schafgärten (KiZ 96)		Bauherrenamt	48.1	Dez	11
Straße, Nr.	In den Schafgärten	23	Stadtbezirk	660	OBZ	14
Nutzung	Kindertagesstätten		Bauwerkzuordnung	4400		

Nettoraumfläche (beheizt)

	2010	2011	2012	2013	2014	2015	2016	
NRF (beh.)	645	645	645	645	878	1.308	1.308	m ²

Witterungskorrekturfaktoren*: (> 1: warmes Jahr, < 1: kaltes Jahr)

	2010	2011	2012	2013	2014	2015	2016
Heizung	0,90	1,13	1,01	0,96	1,21	1,06	1,02

Verbrauchswerte (spezifisch und witterungsbereinigt)

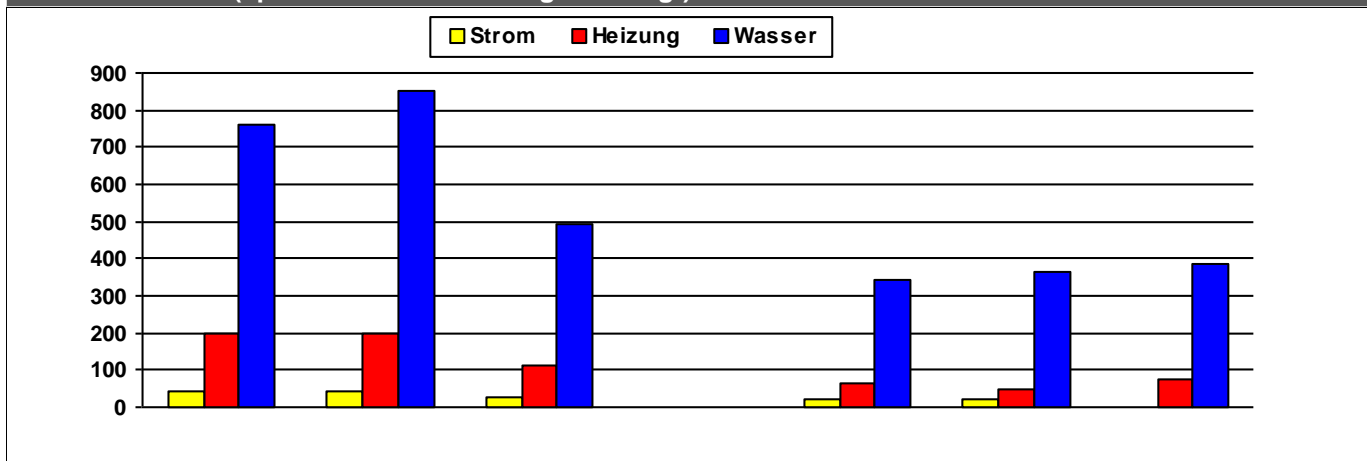

	2010	2011	2012	2013	2014	2015	2016	
Strom	41	41	26		23	21		kWh/m²a
Heizung	200	201	114		66	48	75	kWh/m²a
Wasser	759	851	495		340	364	388	l/m²a

Kosten (absolut)

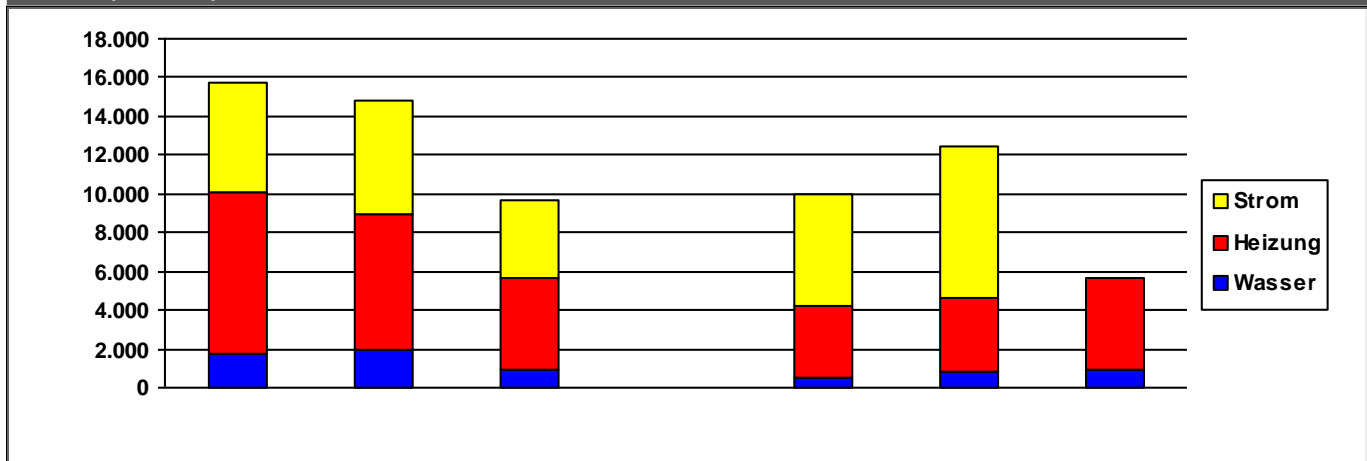

	2010	2011	2012	2013	2014	2015	2016	
Strom	5.588	5.869	4.013	0	5.755	7.821	0	€/a
Heizung	8.329	7.017	4.741	0	3.703	3.848	4.782	€/a
Wasser	1.785	1.957	920	0	508	798	909	€/a
Summe	15.702	14.843	9.675	0	9.966	12.468	5.691	€/a

Verbrauchsdaten in der letzten Abrechnungsperiode sind nicht immer vollständig.

Die periodische Zuordnung der Verbrauchsdaten für Heizöl, Pellets und Flüssiggas erfolgt anteilig auf Basis der Rechnungsdaten.

* Wetterstation Flughafen Frankfurt am Main, 1991-2010

Quelle: www.energiemanagement.stadt-frankfurt.de

Verbrauchswerte und Kosten aus EVU-Rechnungen

Gebäude	Kinderzentrum In der Römerstadt (KiZ 37)		Bauherrenamt	48.1	Dez	11
Straße, Nr.	In der Römerstadt	117	Stadtbezirk	432	OBZ	8
Nutzung	Kindertagesstätten		Bauwerkzuordnung	4400		

Nettoraumfläche (beheizt)

	2010	2011	2012	2013	2014	2015	2016	
NRF (beh.)	601	601	601	601	601	601	601	m ²

Witterungskorrekturfaktoren*: (> 1: warmes Jahr, < 1: kaltes Jahr)

	2010	2011	2012	2013	2014	2015	2016
Heizung	0,90	1,13	1,01	0,96	1,21	1,06	1,02

Verbrauchswerte (spezifisch und witterungsbereinigt)

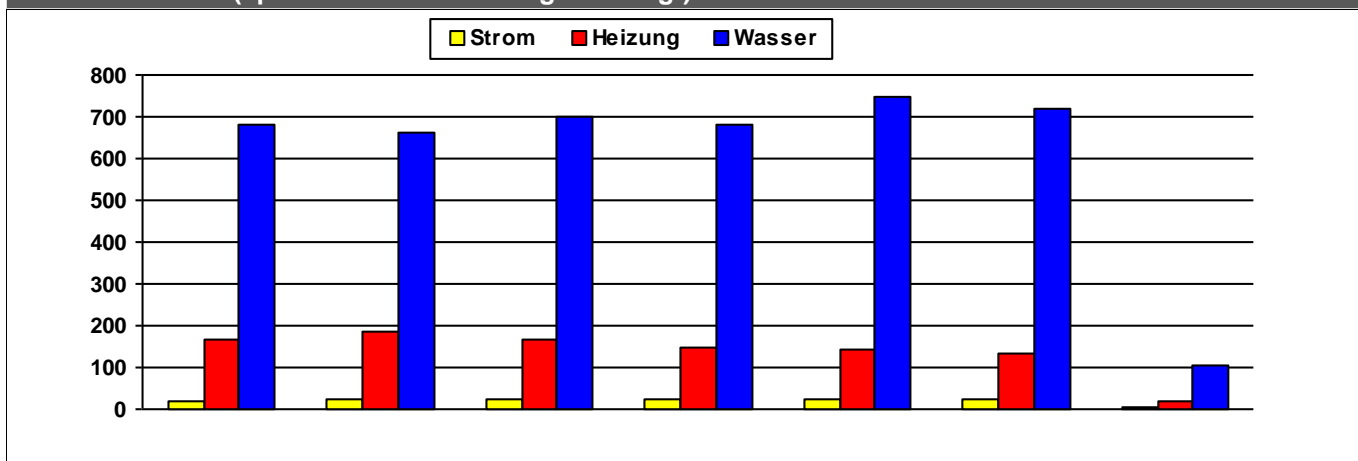

	2010	2011	2012	2013	2014	2015	2016	
Strom	21	22	24	25	25	24	4	kWh/m ² a
Heizung	168	186	164	146	143	133	19	kWh/m ² a
Wasser	680	664	698	680	747	721	106	l/m ² a

Kosten (absolut)

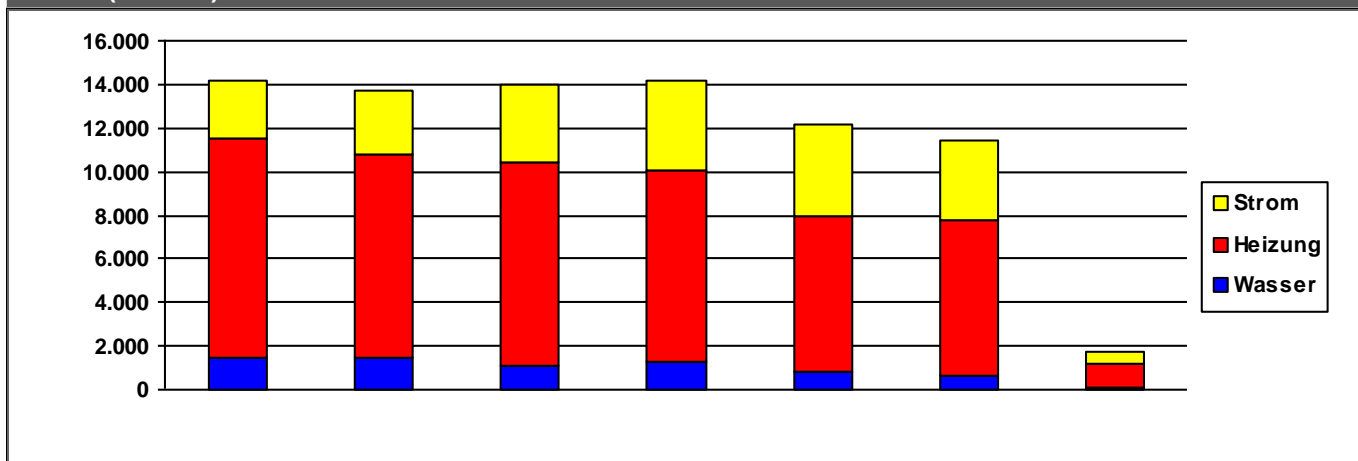

	2010	2011	2012	2013	2014	2015	2016	
Strom	2.635	2.941	3.544	4.156	4.176	3.632	526	€/a
Heizung	10.006	9.295	9.296	8.815	7.166	7.158	1.072	€/a
Wasser	1.496	1.478	1.127	1.236	778	656	97	€/a
Summe	14.137	13.714	13.967	14.207	12.120	11.446	1.695	€/a

Verbrauchsdaten in der letzten Abrechnungsperiode sind nicht immer vollständig.

Die periodische Zuordnung der Verbrauchsdaten für Heizöl, Pellets und Flüssiggas erfolgt anteilig auf Basis der Rechnungsdaten.

* Wetterstation Flughafen Frankfurt am Main, 1991-2010

Quelle: www.energiemanagement.stadt-frankfurt.de

Verbrauchswerte und Kosten aus EVU-Rechnungen

Gebäude	Kinderzentrum Jaspertstraße (KiZ 66)		Bauherrenamt	48.1	Dez	11
Straße, Nr.	Jaspertstraße	71	Stadtbezirk	470	OBZ	10
Nutzung	Kindertagesstätten		Bauwerkzuordnung	4400		

Nettoraumfläche (beheizt)

	2010	2011	2012	2013	2014	2015	2016	
NRF (beh.)	0	0	0	1.312	1.316	1.316	1.316	m ²

Witterungskorrekturfaktoren*: (> 1: warmes Jahr, < 1: kaltes Jahr)

	2010	2011	2012	2013	2014	2015	2016
Heizung	0,90	1,13	1,01	0,96	1,21	1,06	1,02

Verbrauchswerte (spezifisch und witterungsbereinigt)

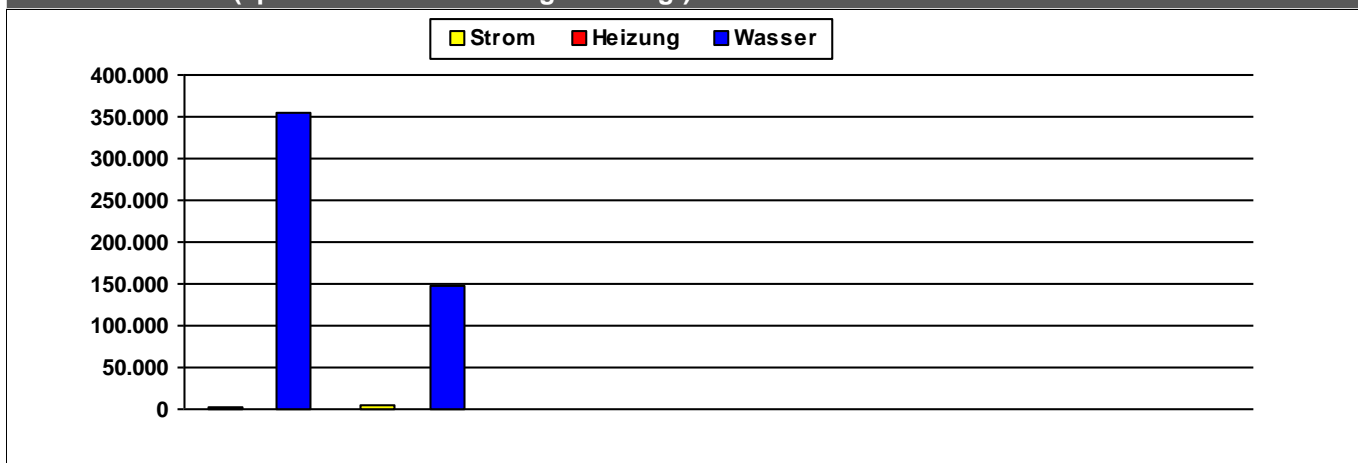

	2010	2011	2012	2013	2014	2015	2016	
Strom	1.752	4.719						kWh/m²a
Heizung								kWh/m²a
Wasser	355.626	146.965						l/m²a

Kosten (absolut)

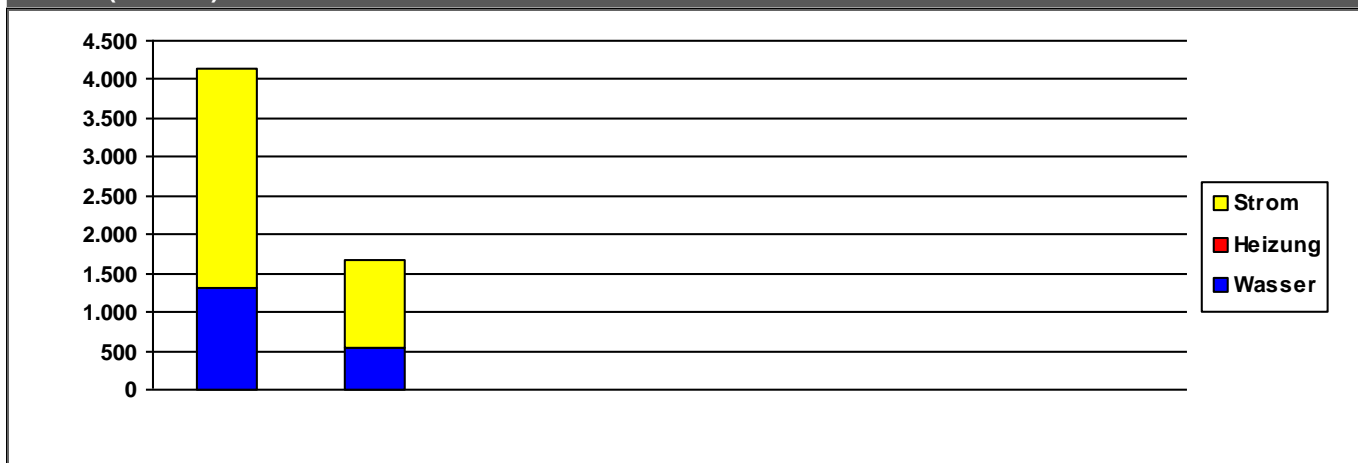

	2010	2011	2012	2013	2014	2015	2016	
Strom	2.838	1.129	0	0	0	0	0	€/a
Heizung	0	0	0	0	0	0	0	€/a
Wasser	1.307	540	0	0	0	0	0	€/a
Summe	4.145	1.669	0	0	0	0	0	€/a

Verbrauchsdaten in der letzten Abrechnungsperiode sind nicht immer vollständig.

Die periodische Zuordnung der Verbrauchsdaten für Heizöl, Pellets und Flüssiggas erfolgt anteilig auf Basis der Rechnungsdaten.

* Wetterstation Flughafen Frankfurt am Main, 1991-2010

Quelle: www.energiemanagement.stadt-frankfurt.de

Verbrauchswerte und Kosten aus EVU-Rechnungen

Gebäude	Kinderzentrum Johann-Klommann-Straße (KiZ 135)		Bauherrenamt	48.1	Dez	11
Straße, Nr.	Johann-Klommann-Straße	8	Stadtbezirk	631	OBZ	6
Nutzung	Kindertagesstätten		Bauwerkzuordnung	4400		

Nettoraumfläche (beheizt)

	2010	2011	2012	2013	2014	2015	2016
NRF (beh.)			0	0			

Witterungskorrekturfaktoren*: (> 1: warmes Jahr, < 1: kaltes Jahr)

	2010	2011	2012	2013	2014	2015	2016
Heizung	0,90	1,13	1,01	0,96	1,21	1,06	1,02

Verbrauchswerte (spezifisch und witterungsbereinigt)

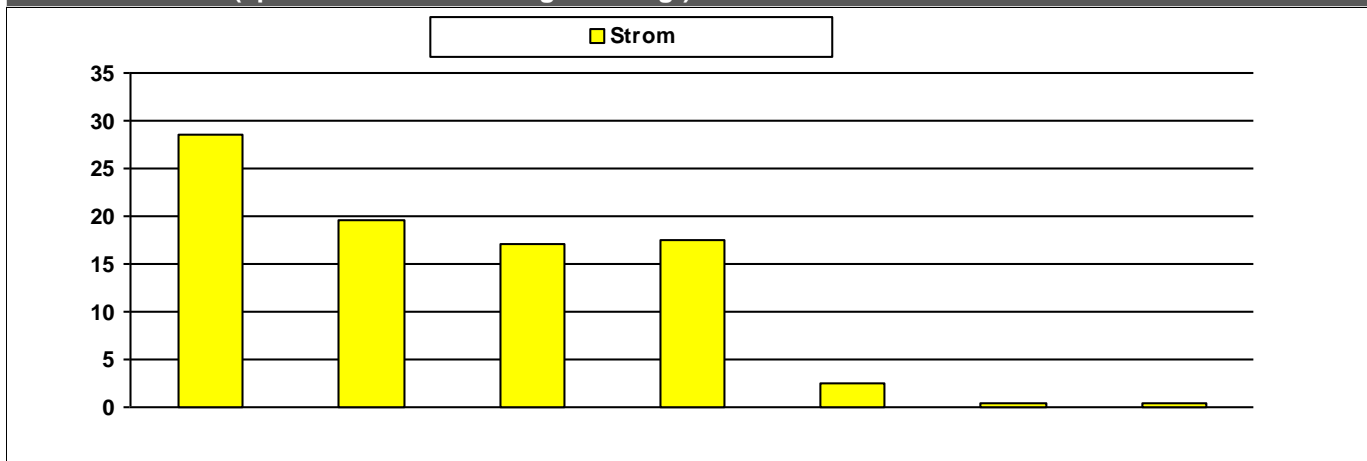

	2010	2011	2012	2013	2014	2015	2016
Strom	29	20	17	17	2		

Kosten (absolut)

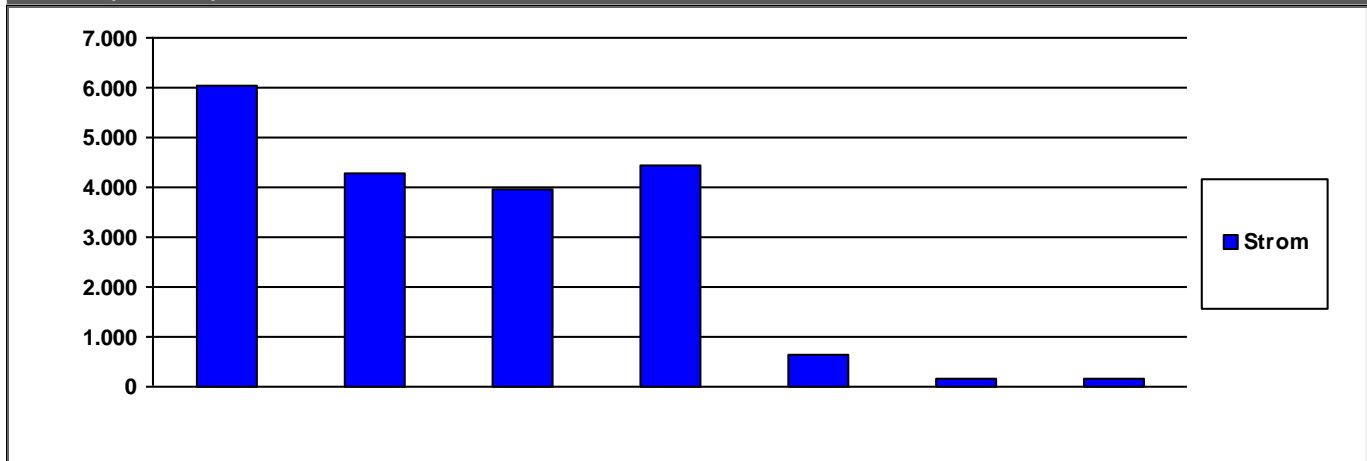

	2010	2011	2012	2013	2014	2015	2016
Strom	6.051	4.289	3.970	4.440	623	153	169

	2010	2011	2012	2013	2014	2015	2016
Summe	6.051	4.289	3.970	4.440	623	153	169

Verbrauchsdaten in der letzten Abrechnungsperiode sind nicht immer vollständig.
Die periodische Zuordnung der Verbrauchsdaten für Heizöl, Pellets und Flüssiggas erfolgt anteilig auf Basis der Rechnungsdaten.
* Wetterstation Flughafen Frankfurt am Main, 1991-2010

Verbrauchswerte und Kosten aus EVU-Rechnungen

Gebäude	Kinderzentrum Karl-Flesch-Straße (KiZ 143)		Bauherrenamt	48.1	Dez	11
Straße, Nr.	Karl-Flesch-Straße	12	Stadtbezirk	281	OBZ	4
Nutzung	Kinderkrippen		Bauwerkzuordnung	4411		

Nettoraumfläche (beheizt)

	2010	2011	2012	2013	2014	2015	2016	
NRF (beh.)	1.318	1.318	1.318	1.318	227	1.358	1.358	m ²

Witterungskorrekturfaktoren*: (> 1: warmes Jahr, < 1: kaltes Jahr)

	2010	2011	2012	2013	2014	2015	2016
Heizung	0,90	1,13	1,01	0,96	1,21	1,06	1,02

Verbrauchswerte (spezifisch und witterungsbereinigt)

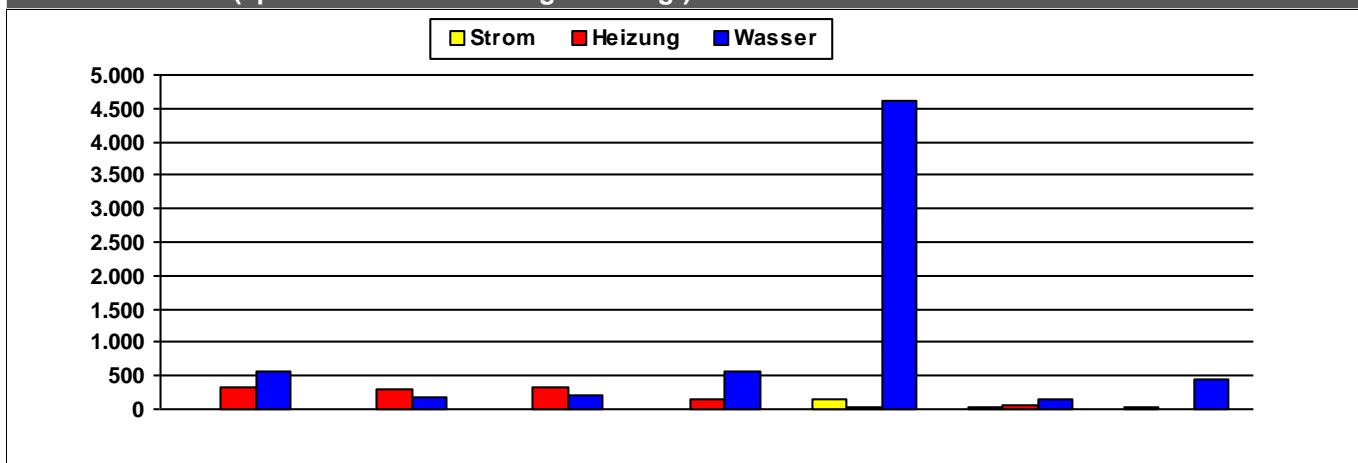

	2010	2011	2012	2013	2014	2015	2016	
Strom	8	7	6	10	153	21	20	kWh/m²a
Heizung	333	291	328	149	27	53	0	kWh/m²a
Wasser	559	186	215	551	4.609	140	440	l/m²a

Kosten (absolut)

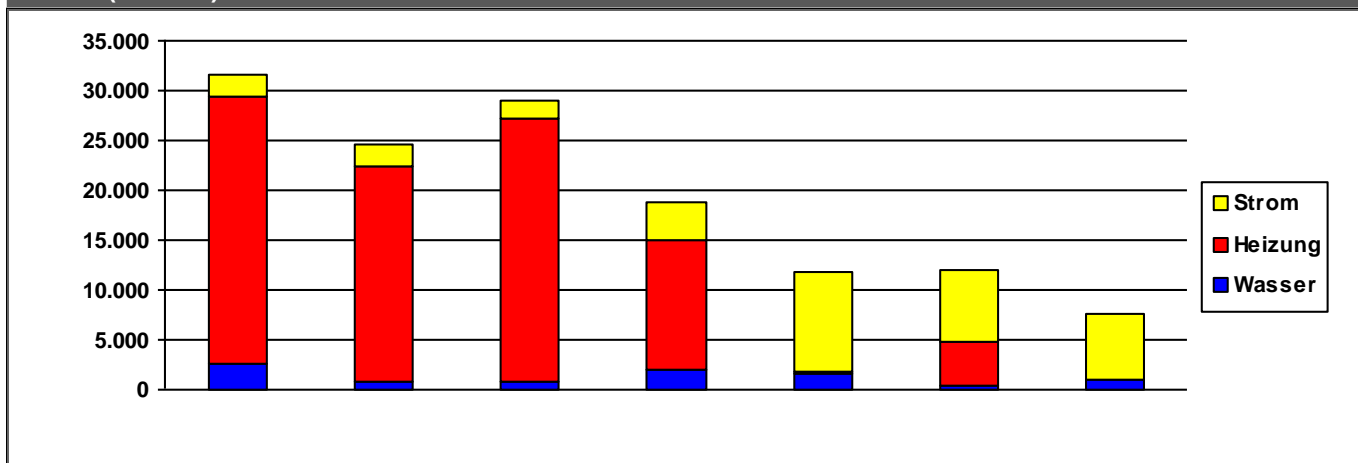

	2010	2011	2012	2013	2014	2015	2016	
Strom	2.207	2.157	1.809	3.838	9.981	7.202	6.728	€/a
Heizung	26.674	21.459	26.378	12.901	351	4.528	0	€/a
Wasser	2.680	886	819	2.019	1.520	309	946	€/a
Summe	31.561	24.502	29.005	18.757	11.852	12.039	7.674	€/a

Kommentare

Strom	Im Gebäude wird ein BHKW betrieben
Heizung	Im Gebäude wird ein BHKW betrieben

Verbrauchsdaten in der letzten Abrechnungsperiode sind nicht immer vollständig.
Die periodische Zuordnung der Verbrauchsdaten für Heizöl, Pellets und Flüssiggas erfolgt anteilig auf Basis der Rechnungsdaten.
* Wetterstation Flughafen Frankfurt am Main, 1991-2010

Verbrauchswerte und Kosten aus EVU-Rechnungen

Gebäude	Kinderzentrum Katzenstirn (KiZ 30)		Bauherrenamt	48.1	Dez	11
Straße, Nr.	Katzenstirn	25	Stadtbezirk	611	OBZ	6
Nutzung	Kindertagesstätten		Bauwerkzuordnung	4400		

Nettoraumfläche (beheizt)

	2010	2011	2012	2013	2014	2015	2016	
NRF (beh.)	0	0	0	0	203	1.216	1.216	m ²

Witterungskorrekturfaktoren*: (> 1: warmes Jahr, < 1: kaltes Jahr)

	2010	2011	2012	2013	2014	2015	2016
Heizung	0,90	1,13	1,01	0,96	1,21	1,06	1,02

Verbrauchswerte (spezifisch und witterungsbereinigt)

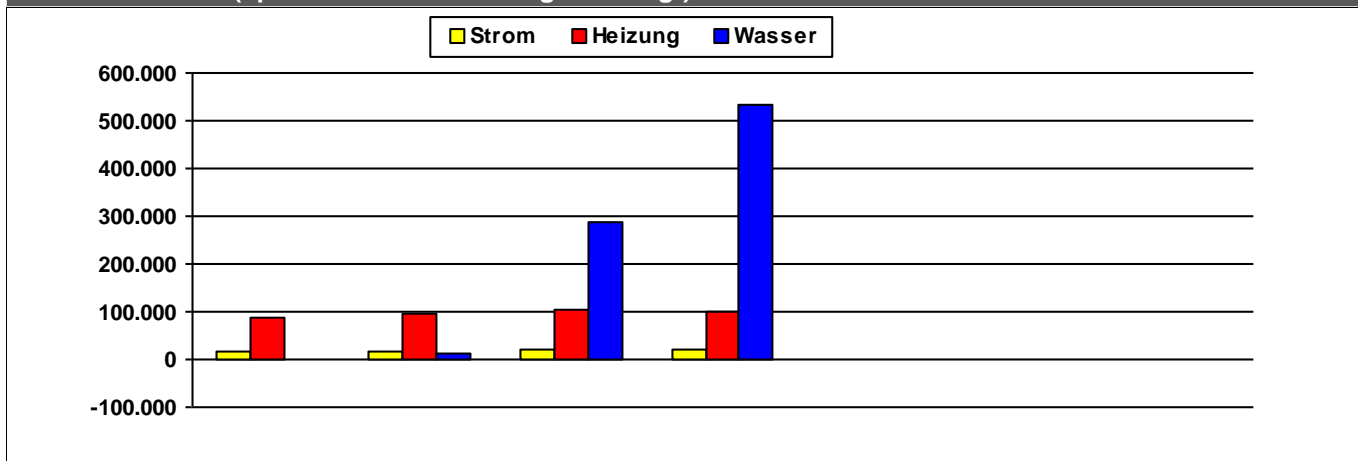

	2010	2011	2012	2013	2014	2015	2016	
Strom	17.711	18.051	20.253	20.800	18			kWh/m ² a
Heizung	86.941	96.891	102.474	99.020	94	11		kWh/m ² a
Wasser		12.235	286.588	535.159	1.190	226	203	l/m ² a

Kosten (absolut)

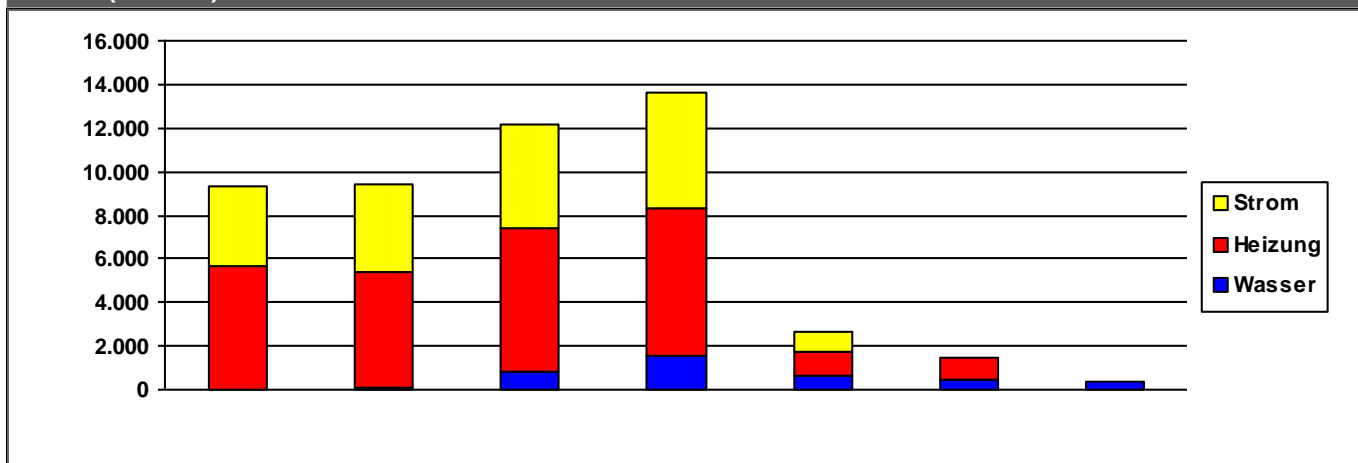

	2010	2011	2012	2013	2014	2015	2016	
Strom	3.706	4.004	4.695	5.279	942	0	0	€/a
Heizung	5.614	5.320	6.593	6.748	1.040	1.009	0	€/a
Wasser	38	64	848	1.588	674	433	383	€/a
Summe	9.358	9.388	12.136	13.615	2.656	1.441	383	€/a

Verbrauchsdaten in der letzten Abrechnungsperiode sind nicht immer vollständig.

Die periodische Zuordnung der Verbrauchsdaten für Heizöl, Pellets und Flüssiggas erfolgt anteilig auf Basis der Rechnungsdaten.

* Wetterstation Flughafen Frankfurt am Main, 1991-2010

Quelle: www.energiemanagement.stadt-frankfurt.de

Verbrauchswerte und Kosten aus EVU-Rechnungen

Gebäude	Kinderzentrum Kegelbahn (KiZ 127)		Bauherrenamt	48.1	Dez	11
Straße, Nr.	Kegelbahn	42	Stadtbezirk	612	OBZ	6
Nutzung	Kindertagesstätten		Bauwerkzuordnung	4400		

Nettoraumfläche (beheizt)

	2010	2011	2012	2013	2014	2015	2016	
NRF (beh.)	769	769	769	769	769	769	769	m ²

Witterungskorrekturfaktoren*: (> 1: warmes Jahr, < 1: kaltes Jahr)

	2010	2011	2012	2013	2014	2015	2016
Heizung	0,90	1,13	1,01	0,96	1,21	1,06	1,02

Verbrauchswerte (spezifisch und witterungsbereinigt)

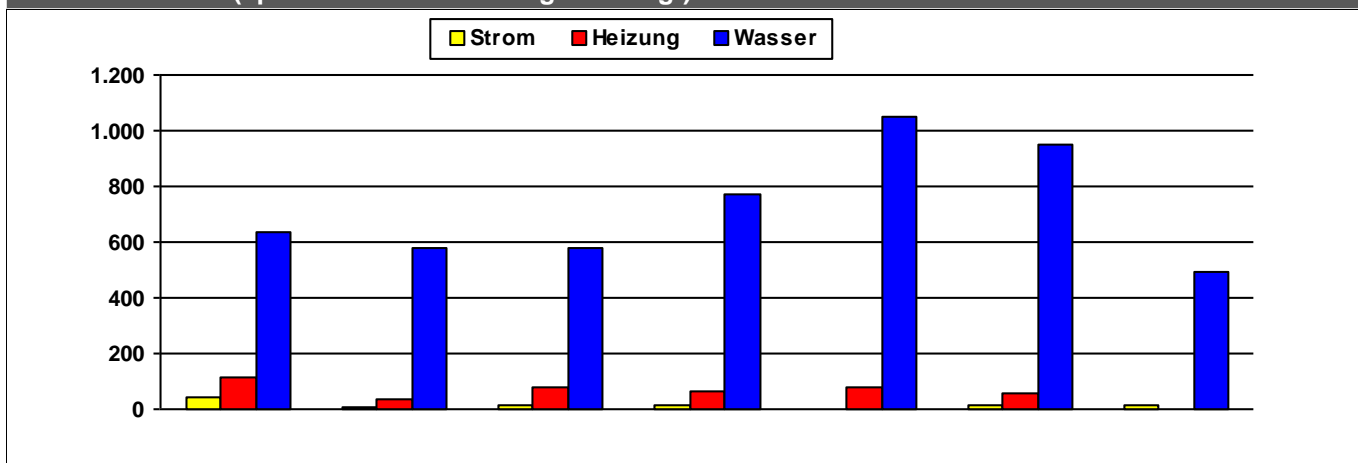

	2010	2011	2012	2013	2014	2015	2016	
Strom	45	10	12	18	1	17	18	kWh/m²a
Heizung	116	34	81	66	78	57	0	kWh/m²a
Wasser	637	577	581	769	1.048	951	496	l/m²a

Kosten (absolut)

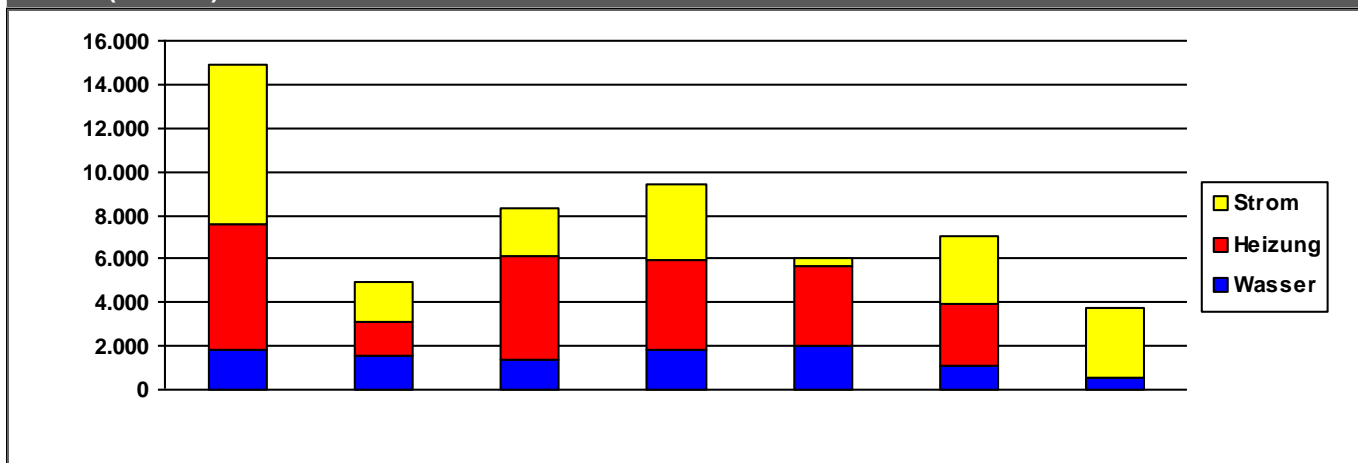

	2010	2011	2012	2013	2014	2015	2016	
Strom	7.343	1.825	2.155	3.503	298	3.037	3.115	€/a
Heizung	5.773	1.536	4.788	4.153	3.725	2.878	0	€/a
Wasser	1.786	1.533	1.353	1.799	1.981	1.098	590	€/a
Summe	14.902	4.894	8.296	9.456	6.003	7.013	3.705	€/a

Verbrauchsdaten in der letzten Abrechnungsperiode sind nicht immer vollständig.

Die periodische Zuordnung der Verbrauchsdaten für Heizöl, Pellets und Flüssiggas erfolgt anteilig auf Basis der Rechnungsdaten.

* Wetterstation Flughafen Frankfurt am Main, 1991-2010

Quelle: www.energiemanagement.stadt-frankfurt.de

Verbrauchswerte und Kosten aus EVU-Rechnungen

Gebäude	Kinderzentrum Kelsterbacher Straße (KiZ 122)		Bauherrenamt	48.1	Dez	11
Straße, Nr.	Kelsterbacher Straße	68	Stadtbezirk	371	OBZ	5
Nutzung	Kindertagesstätten		Bauwerkzuordnung	4400		

Nettoraumfläche (beheizt)

	2010	2011	2012	2013	2014	2015	2016	
NRF (beh.)	665	665	665	665	665	665	665	m ²

Witterungskorrekturfaktoren* (> 1: warmes Jahr, < 1: kaltes Jahr)

	2010	2011	2012	2013	2014	2015	2016
Heizung	0,90	1,13	1,01	0,96	1,21	1,06	1,02

Verbrauchswerte (spezifisch und witterungsbereinigt)

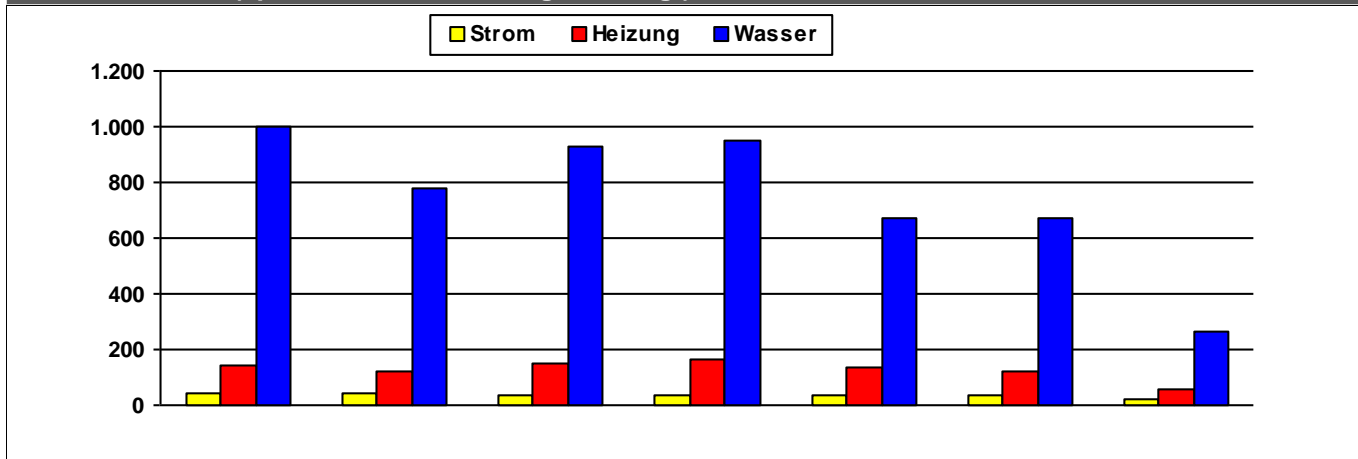

	2010	2011	2012	2013	2014	2015	2016	
Strom	40	41	39	37	37	39	19	kWh/m²a
Heizung	141	119	150	162	134	122	55	kWh/m²a
Wasser	1.000	781	930	950	675	669	266	l/m²a

Kosten (absolut)

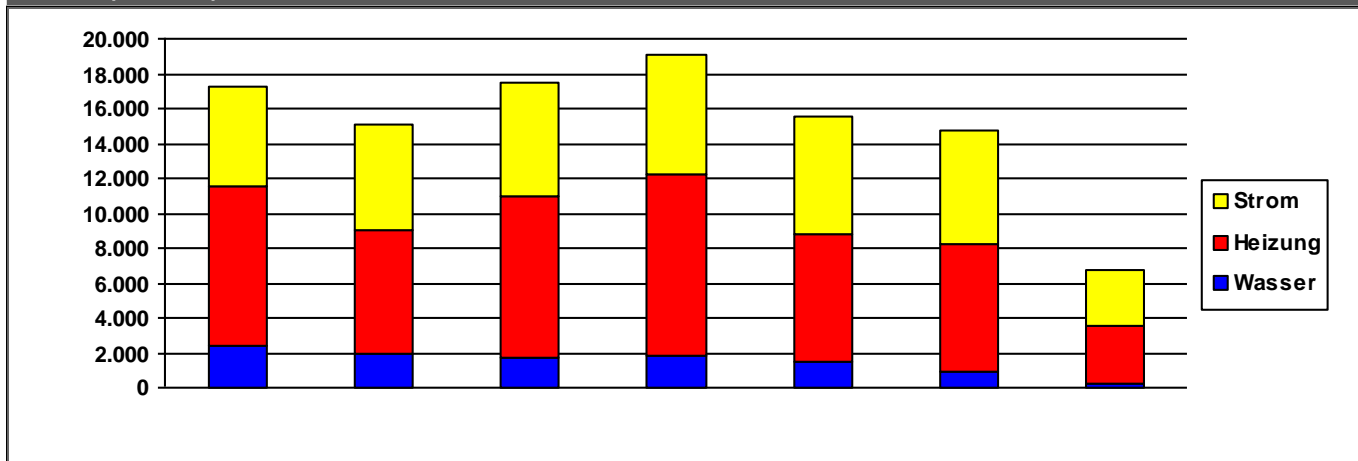

	2010	2011	2012	2013	2014	2015	2016	
Strom	5.730	6.062	6.445	6.808	6.791	6.609	3.152	€/a
Heizung	9.154	7.085	9.324	10.367	7.344	7.220	3.315	€/a
Wasser	2.411	1.892	1.671	1.861	1.440	958	270	€/a
Summe	17.295	15.040	17.441	19.036	15.574	14.786	6.738	€/a

Verbrauchsdaten in der letzten Abrechnungsperiode sind nicht immer vollständig.

Die periodische Zuordnung der Verbrauchsdaten für Heizöl, Pellets und Flüssiggas erfolgt anteilig auf Basis der Rechnungsdaten.

* Wetterstation Flughafen Frankfurt am Main, 1991-2010

Quelle: www.energiemanagement.stadt-frankfurt.de

Verbrauchswerte und Kosten aus EVU-Rechnungen

Gebäude	Kinderzentrum Kiefernstraße (KiZ 102)		Bauherrenamt	48.1	Dez	11
Straße, Nr.	Kiefernstraße	24	Stadtbezirk	542	OBZ	6
Nutzung	Kindertagesstätten		Bauwerkzuordnung	4400		

Nettoraumfläche (beheizt)

	2010	2011	2012	2013	2014	2015	2016	
NRF (beh.)	906	906	906	962	1.244	1.244	1.244	m ²

Witterungskorrekturfaktoren*: (> 1: warmes Jahr, < 1: kaltes Jahr)

	2010	2011	2012	2013	2014	2015	2016
Heizung	0,90	1,13	1,01	0,96	1,21	1,06	1,02

Verbrauchswerte (spezifisch und witterungsbereinigt)

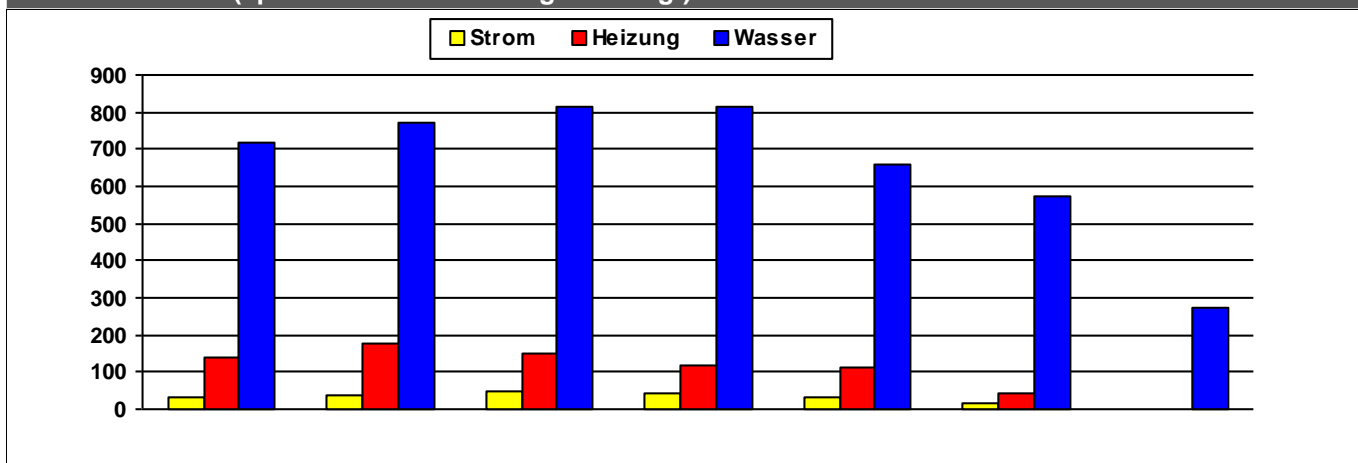

	2010	2011	2012	2013	2014	2015	2016	
Strom	34	35	50	43	31	13		kWh/m ² a
Heizung	139	178	149	117	115	40		kWh/m ² a
Wasser	719	774	816	815	660	574	276	l/m ² a

Kosten (absolut)

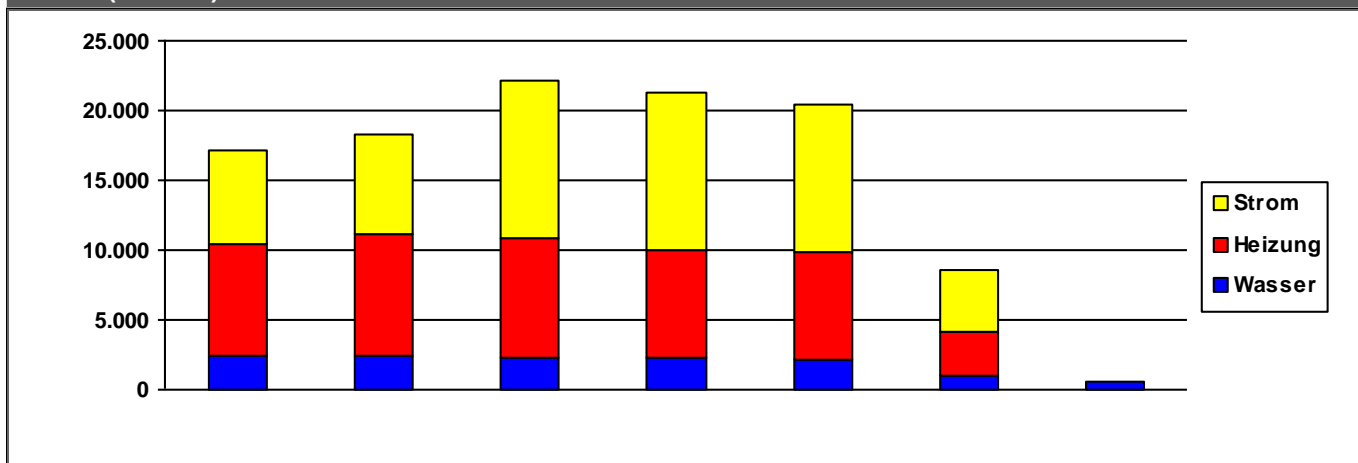

	2010	2011	2012	2013	2014	2015	2016	
Strom	6.662	7.111	11.344	11.323	10.579	4.540	0	€/a
Heizung	8.074	8.763	8.568	7.586	7.611	3.006	0	€/a
Wasser	2.359	2.447	2.271	2.352	2.181	1.071	539	€/a
Summe	17.095	18.320	22.183	21.261	20.371	8.617	539	€/a

Verbrauchsdaten in der letzten Abrechnungsperiode sind nicht immer vollständig.

Die periodische Zuordnung der Verbrauchsdaten für Heizöl, Pellets und Flüssiggas erfolgt anteilig auf Basis der Rechnungsdaten.

* Wetterstation Flughafen Frankfurt am Main, 1991-2010

Quelle: www.energiemanagement.stadt-frankfurt.de

Verbrauchswerte und Kosten aus EVU-Rechnungen

Gebäude	Kinderzentrum Kiefernstraße (KiZ 58)		Bauherrenamt	48.1	Dez	11
Straße, Nr.	Kiefernstraße	26	Stadtbezirk	542	OBZ	6
Nutzung	Kindertagesstätten		Bauwerkzuordnung	4400		

Nettoraumfläche (beheizt)

	2010	2011	2012	2013	2014	2015	2016	
NRF (beh.)	0	0	0	0	0	0	0	m ²

Witterungskorrekturfaktoren*: (> 1: warmes Jahr, < 1: kaltes Jahr)

	2010	2011	2012	2013	2014	2015	2016
Heizung	0,90	1,13	1,01	0,96	1,21	1,06	1,02

Verbrauchswerte (spezifisch und witterungsbereinigt)

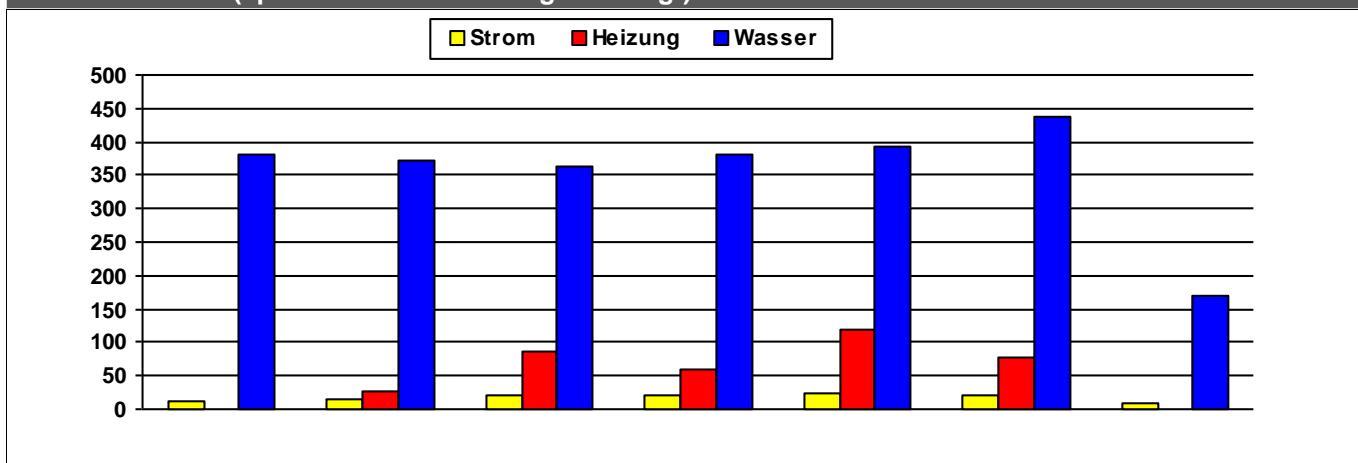

	2010	2011	2012	2013	2014	2015	2016	
Strom	12	16	20	22	23	22	8	MWh
Heizung		28	88	61	120	78		MWh
Wasser	380	372	363	380	392	439	168	m ³

Kosten (absolut)

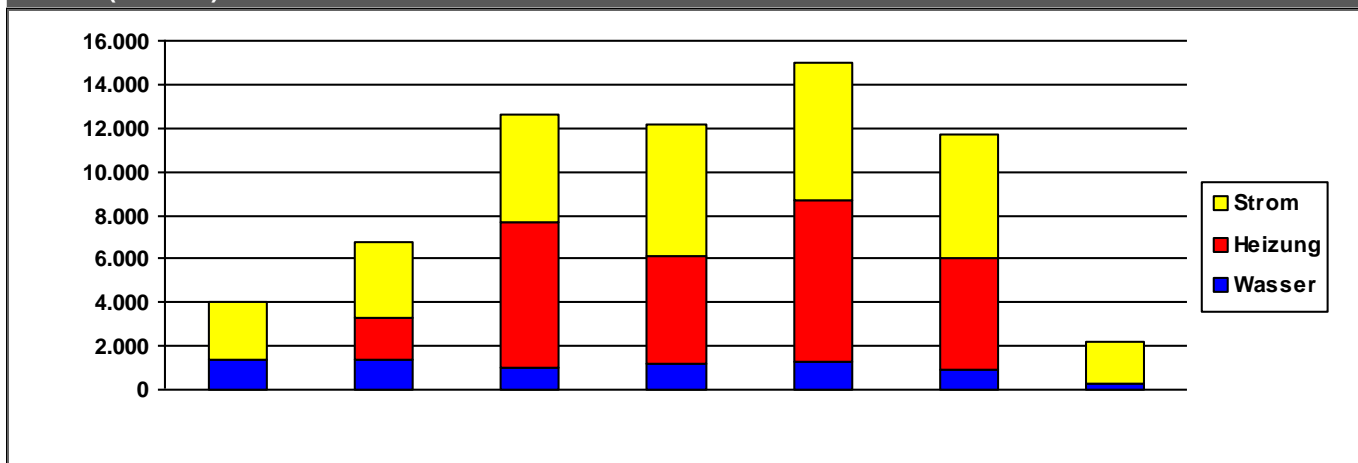

	2010	2011	2012	2013	2014	2015	2016	
Strom	2.621	3.492	4.999	6.083	6.283	5.634	1.912	€/a
Heizung	0	1.869	6.666	4.955	7.407	5.143	0	€/a
Wasser	1.395	1.385	980	1.150	1.264	931	257	€/a
Summe	4.016	6.746	12.645	12.188	14.955	11.708	2.169	€/a

Verbrauchsdaten in der letzten Abrechnungsperiode sind nicht immer vollständig.

Die periodische Zuordnung der Verbrauchsdaten für Heizöl, Pellets und Flüssiggas erfolgt anteilig auf Basis der Rechnungsdaten.

* Wetterstation Flughafen Frankfurt am Main, 1991-2010

Quelle: www.energiemanagement.stadt-frankfurt.de

Verbrauchswerte und Kosten aus EVU-Rechnungen

Gebäude	Kinderzentrum Kollwitzstraße (KiZ 85)		Bauherrenamt	48.1	Dez	11
Straße, Nr.	Kollwitzstraße	9	Stadtbezirk	423	OBZ	7
Nutzung	Kindertagesstätten		Bauwerkzuordnung	4400		

Nettoraumfläche (beheizt)

	2010	2011	2012	2013	2014	2015	2016	
NRF (beh.)	769	769	769	769	769	769	769	m ²

Witterungskorrekturfaktoren*: (> 1: warmes Jahr, < 1: kaltes Jahr)

	2010	2011	2012	2013	2014	2015	2016
Heizung	0,90	1,13	1,01	0,96	1,21	1,06	1,02

Verbrauchswerte (spezifisch und witterungsbereinigt)

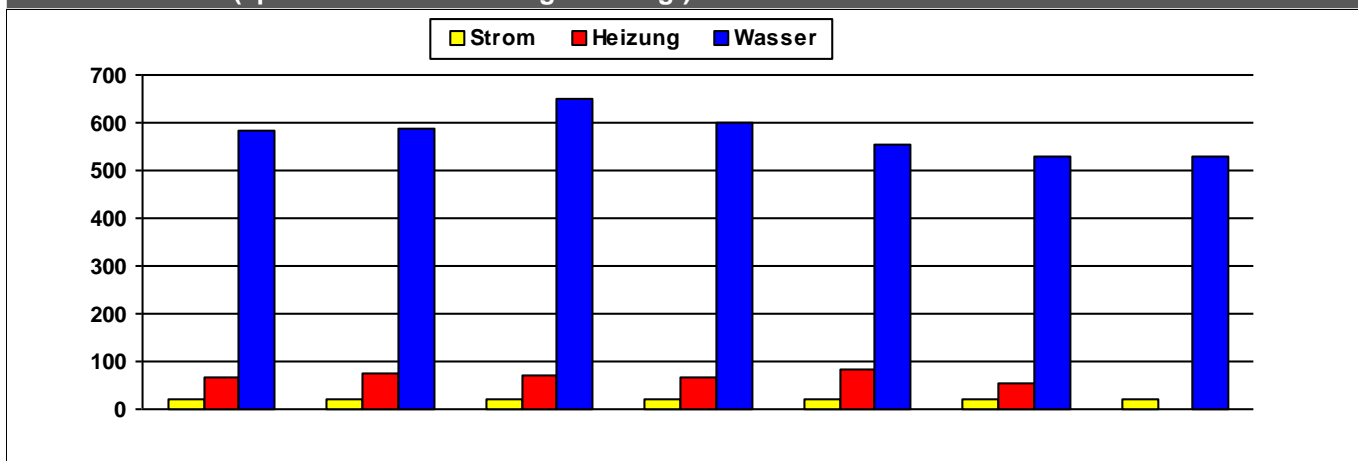

	2010	2011	2012	2013	2014	2015	2016	
Strom	19	20	22	21	21	21	21	kWh/m²a
Heizung	66	76	70	66	83	55		kWh/m²a
Wasser	584	585	652	600	552	531	529	l/m²a

Kosten (absolut)

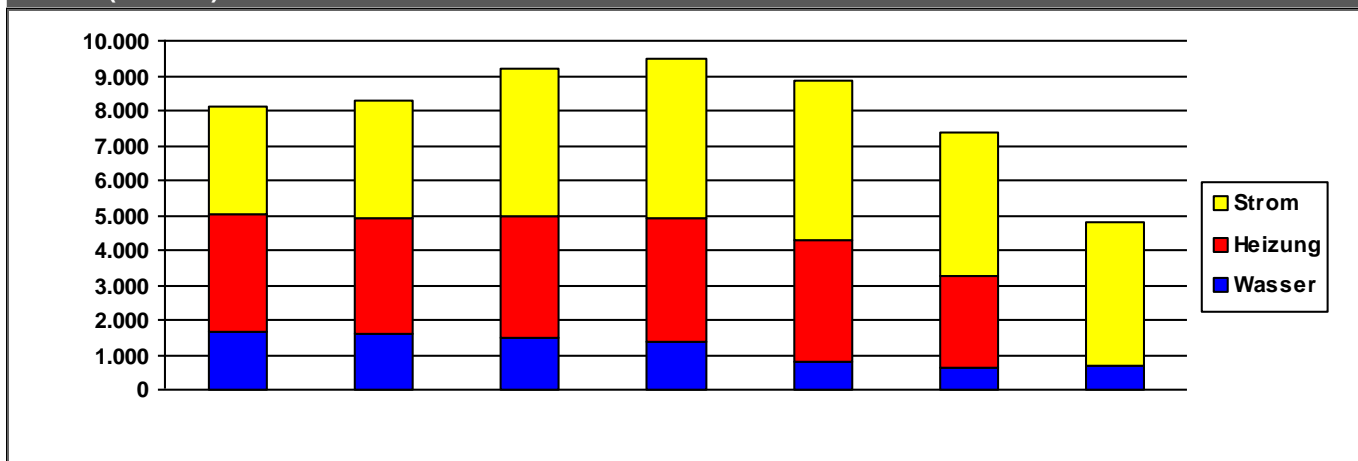

	2010	2011	2012	2013	2014	2015	2016	
Strom	3.077	3.410	4.190	4.564	4.545	4.119	4.152	€/a
Heizung	3.378	3.299	3.532	3.533	3.495	2.636	0	€/a
Wasser	1.640	1.589	1.464	1.391	796	620	662	€/a
Summe	8.095	8.298	9.187	9.488	8.836	7.375	4.814	€/a

Kommentare

Allgemeine Grundsaniierung im Jahr 2004

Verbrauchsdaten in der letzten Abrechnungsperiode sind nicht immer vollständig.

Die periodische Zuordnung der Verbrauchsdaten für Heizöl, Pellets und Flüssiggas erfolgt anteilig auf Basis der Rechnungsdaten.

* Wetterstation Flughafen Frankfurt am Main, 1991-2010

Verbrauchswerte und Kosten aus EVU-Rechnungen

Gebäude	Kinderzentrum Krifteler Straße und Kinderkrippe Kleine Str	Bauherrenamt	48.1	Dez	11
Straße, Nr.	Krifteler Straße 80	Stadtbezirk	162	OBZ	1
Nutzung	Sozialgebäude, Gemeinschaftshäuser, Gemeinschaftszentr		Bauwerkzuordnung		6440

Nettoraumfläche (beheizt)

	2010	2011	2012	2013	2014	2015	2016	
NRF (beh.)	6.495	6.495	6.495	6.495	6.495	6.495	6.495	m ²

Witterungskorrekturfaktoren*: (> 1: warmes Jahr, < 1: kaltes Jahr)

	2010	2011	2012	2013	2014	2015	2016
Heizung	0,90	1,13	1,01	0,96	1,21	1,06	1,02

Verbrauchswerte (spezifisch und witterungsbereinigt)

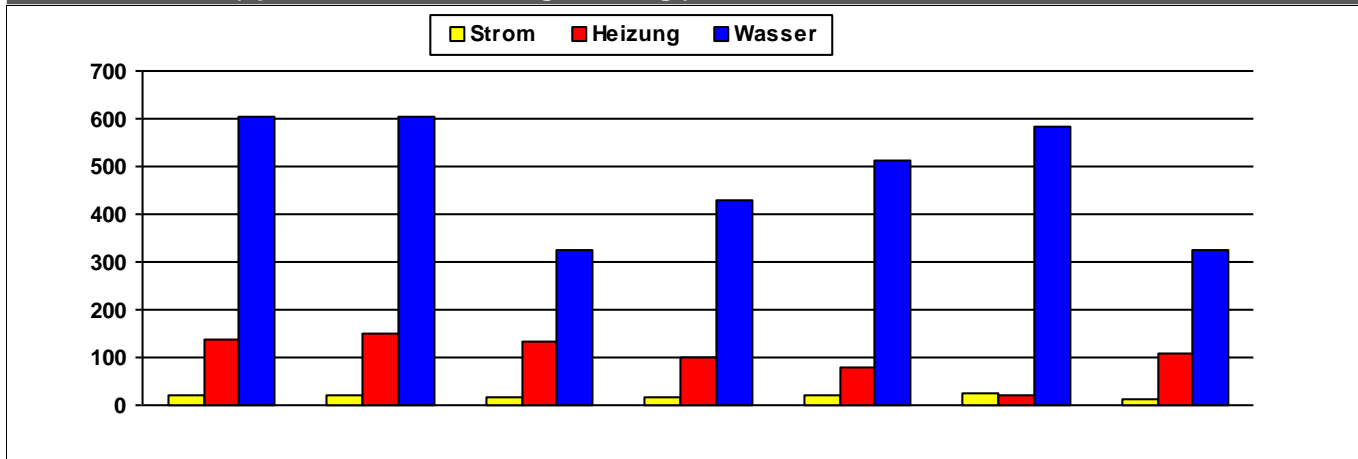

	2010	2011	2012	2013	2014	2015	2016	
Strom	22	22	18	16	23	24	12	kWh/m ² a
Heizung	137	149	134	101	79	22	109	kWh/m ² a
Wasser	603	604	324	428	514	581	324	l/m ² a

Kosten (absolut)

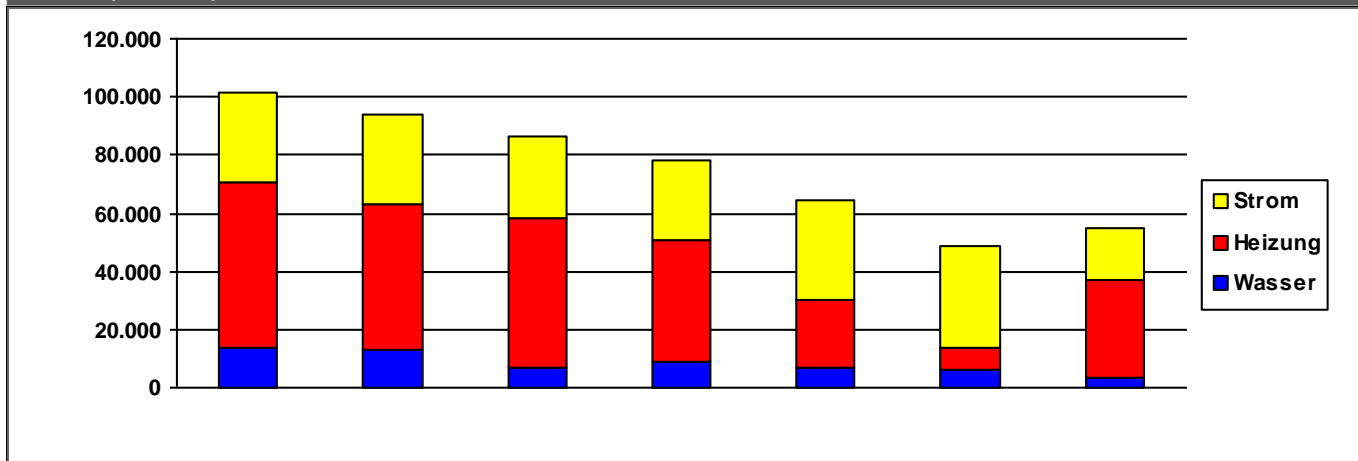

	2010	2011	2012	2013	2014	2015	2016	
Strom	30.882	31.220	28.283	27.742	34.391	34.905	17.435	€/a
Heizung	56.673	49.865	51.585	41.959	23.559	7.492	33.550	€/a
Wasser	14.011	13.137	6.828	8.618	6.771	6.094	3.653	€/a
Summe	101.566	94.221	86.696	78.319	64.722	48.492	54.639	€/a

Verbrauchsdaten in der letzten Abrechnungsperiode sind nicht immer vollständig.

Die periodische Zuordnung der Verbrauchsdaten für Heizöl, Pellets und Flüssiggas erfolgt anteilig auf Basis der Rechnungsdaten.

* Wetterstation Flughafen Frankfurt am Main, 1991-2010

Quelle: www.energiemanagement.stadt-frankfurt.de

Verbrauchswerte und Kosten aus EVU-Rechnungen

Gebäude	Kinderzentrum Kupferhammer (KiZ 130) Hundertwasser		Bauherrenamt	48.1	Dez	11
Straße, Nr.	Kupferhammer	93	Stadtbezirk	481	OBZ	8
Nutzung	Kindertagesstätten		Bauwerkzuordnung	4400		

Nettoraumfläche (beheizt)

	2010	2011	2012	2013	2014	2015	2016	
NRF (beh.)	953	953	953	953	953	953	953	m ²

Witterungskorrekturfaktoren*: (> 1: warmes Jahr, < 1: kaltes Jahr)

	2010	2011	2012	2013	2014	2015	2016
Heizung	0,90	1,13	1,01	0,96	1,21	1,06	1,02

Verbrauchswerte (spezifisch und witterungsbereinigt)

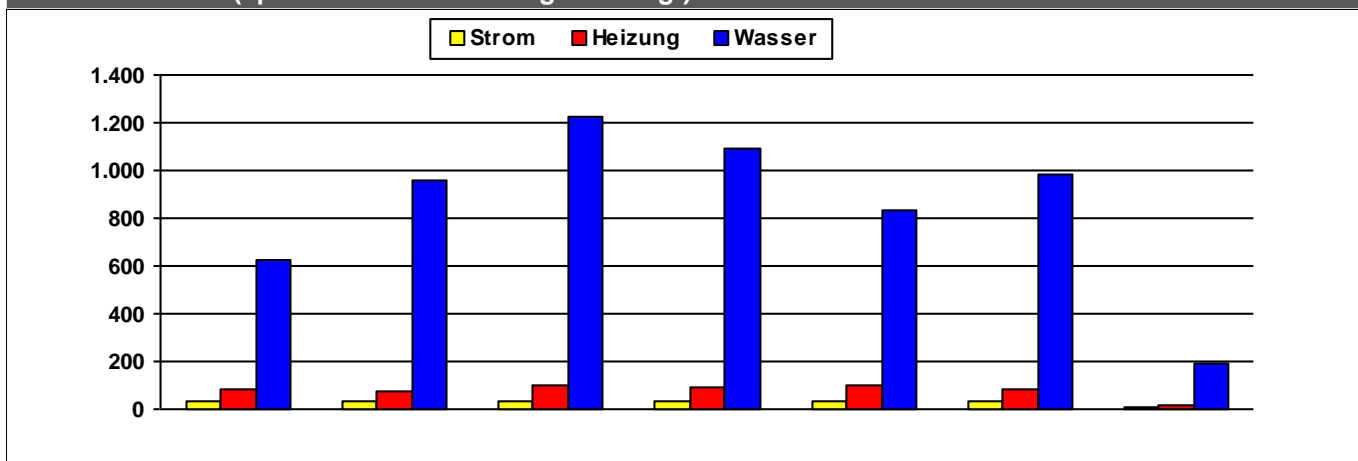

	2010	2011	2012	2013	2014	2015	2016	
Strom	35	36	35	35	36	35	6	kWh/m²a
Heizung	80	74	103	95	102	85	13	kWh/m²a
Wasser	622	957	1.223	1.089	834	987	194	l/m²a

Kosten (absolut)

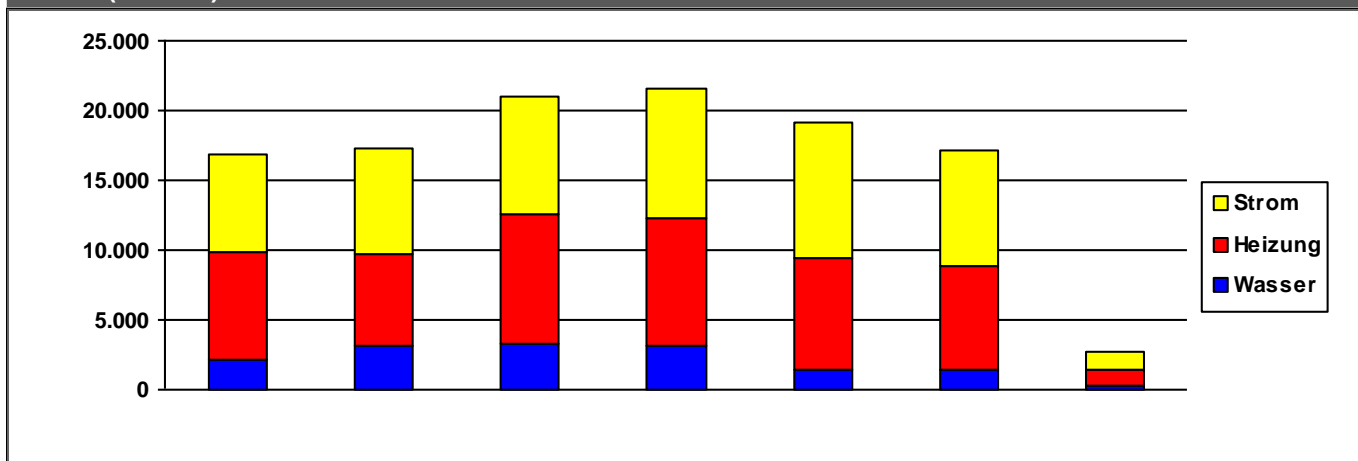

	2010	2011	2012	2013	2014	2015	2016	
Strom	7.020	7.605	8.393	9.196	9.633	8.395	1.319	€/a
Heizung	7.689	6.527	9.374	9.232	7.960	7.404	1.188	€/a
Wasser	2.153	3.189	3.255	3.091	1.499	1.389	273	€/a
Summe	16.861	17.321	21.022	21.519	19.093	17.188	2.780	€/a

Verbrauchsdaten in der letzten Abrechnungsperiode sind nicht immer vollständig.

Die periodische Zuordnung der Verbrauchsdaten für Heizöl, Pellets und Flüssiggas erfolgt anteilig auf Basis der Rechnungsdaten.

* Wetterstation Flughafen Frankfurt am Main, 1991-2010

Quelle: www.energiemanagement.stadt-frankfurt.de

Verbrauchswerte und Kosten aus EVU-Rechnungen

Gebäude	Kinderzentrum Lauterbacher Straße (KiZ 75)		Bauherrenamt	48.1	Dez	11
Straße, Nr.	Lauterbacher Straße	18	Stadtbezirk	510	OBZ	11
Nutzung	Kindertagesstätten		Bauwerkzuordnung	4400		

Nettoraumfläche (beheizt)

	2010	2011	2012	2013	2014	2015	2016	
NRF (beh.)	483	483	483	483	483	483	483	m ²

Witterungskorrekturfaktoren*: (> 1: warmes Jahr, < 1: kaltes Jahr)

	2010	2011	2012	2013	2014	2015	2016
Heizung	0,90	1,13	1,01	0,96	1,21	1,06	1,02

Verbrauchswerte (spezifisch und witterungsbereinigt)

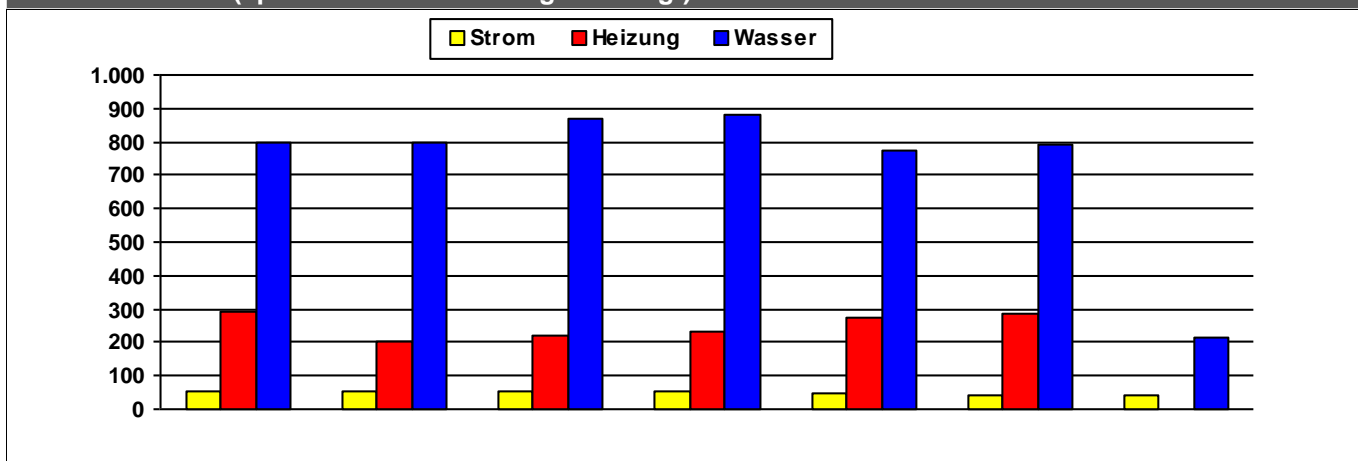

	2010	2011	2012	2013	2014	2015	2016	
Strom	51	54	55	51	45	43	39	kWh/m²a
Heizung	290	202	222	232	272	286		kWh/m²a
Wasser	797	801	869	880	774	790	217	l/m²a

Kosten (absolut)

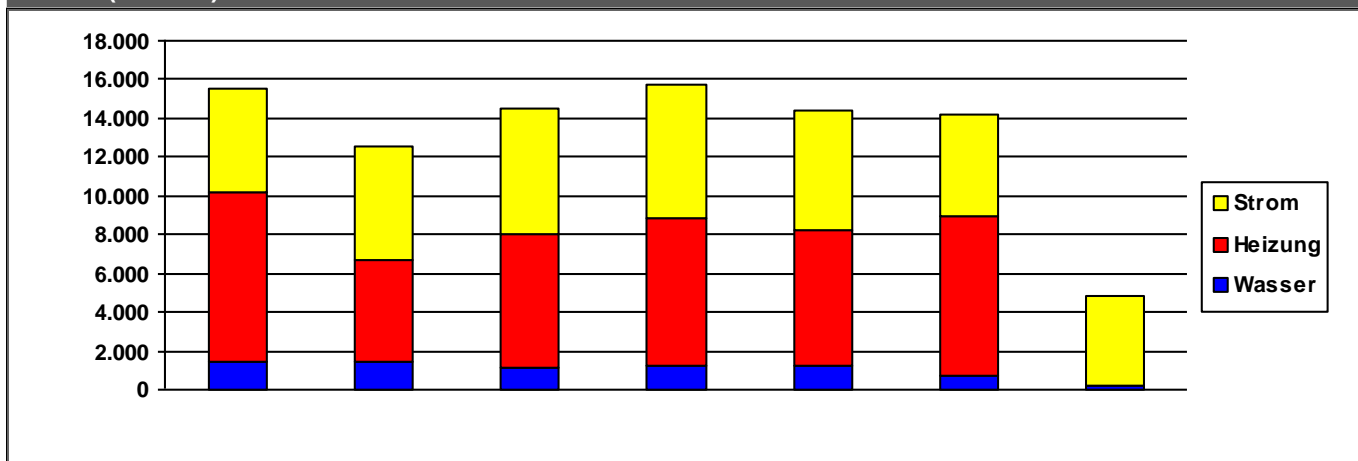

	2010	2011	2012	2013	2014	2015	2016	
Strom	5.326	5.895	6.475	6.859	6.160	5.200	4.697	€/a
Heizung	8.776	5.259	6.836	7.572	7.071	8.219	0	€/a
Wasser	1.412	1.423	1.147	1.282	1.207	757	160	€/a
Summe	15.514	12.577	14.458	15.714	14.438	14.176	4.857	€/a

Verbrauchsdaten in der letzten Abrechnungsperiode sind nicht immer vollständig.

Die periodische Zuordnung der Verbrauchsdaten für Heizöl, Pellets und Flüssiggas erfolgt anteilig auf Basis der Rechnungsdaten.

* Wetterstation Flughafen Frankfurt am Main, 1991-2010

Quelle: www.energiemanagement.stadt-frankfurt.de

Verbrauchswerte und Kosten aus EVU-Rechnungen

Gebäude	Kinderzentrum Liegnitzer Straße (KiZ 48)		Bauherrenamt	48.1	Dez	11
Straße, Nr.	Liegnitzer Straße	1	Stadtbezirk	326	OBZ	5
Nutzung	Kindertagesstätten		Bauwerkzuordnung	4400		

Nettoraumfläche (beheizt)

	2010	2011	2012	2013	2014	2015	2016	
NRF (beh.)	440	440	440	440	440	440	440	m ²

Witterungskorrekturfaktoren*: (> 1: warmes Jahr, < 1: kaltes Jahr)

	2010	2011	2012	2013	2014	2015	2016
Heizung	0,90	1,13	1,01	0,96	1,21	1,06	1,02

Verbrauchswerte (spezifisch und witterungsbereinigt)

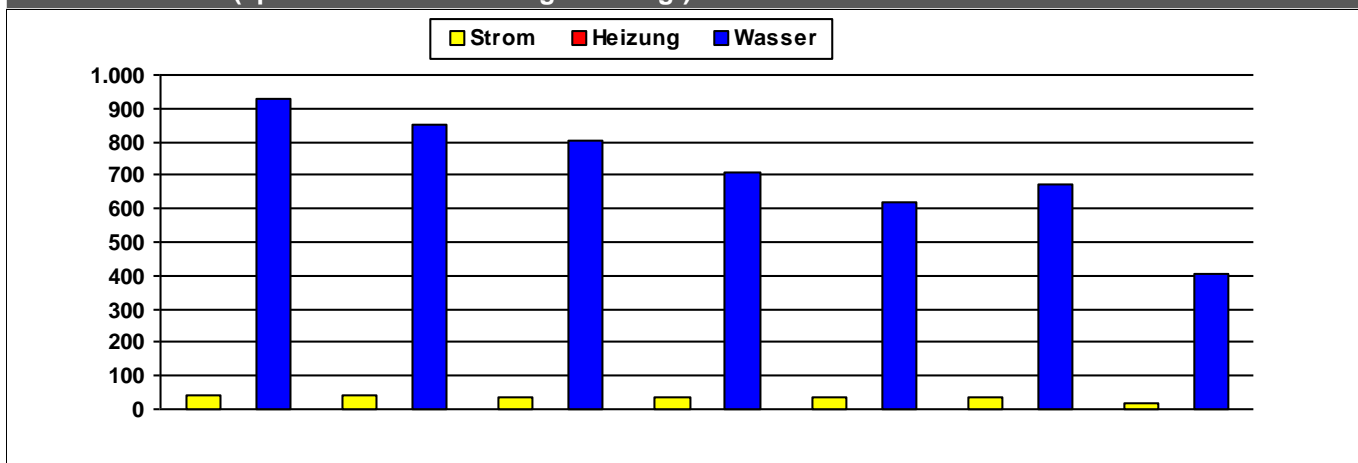

	2010	2011	2012	2013	2014	2015	2016	
Strom	39	40	39	36	34	34	18	kWh/m²a
Heizung								kWh/m²a
Wasser	931	850	802	710	618	671	406	l/m²a

Kosten (absolut)

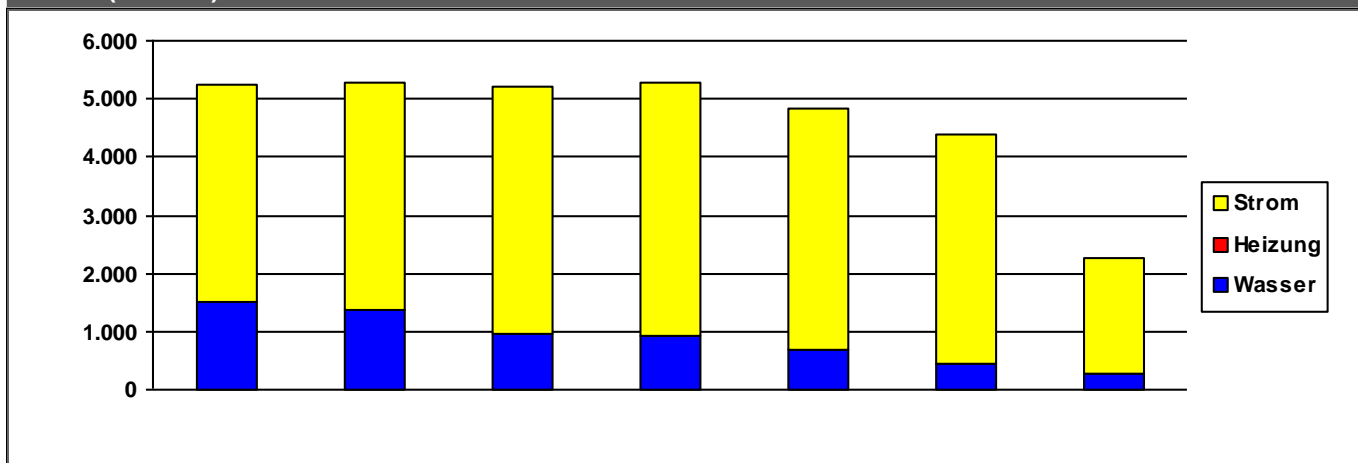

	2010	2011	2012	2013	2014	2015	2016	
Strom	3.731	3.916	4.231	4.340	4.165	3.923	1.979	€/a
Heizung	0	0	0	0	0	0	0	€/a
Wasser	1.501	1.376	973	942	680	463	280	€/a
Summe	5.231	5.292	5.204	5.282	4.845	4.385	2.260	€/a

Verbrauchsdaten in der letzten Abrechnungsperiode sind nicht immer vollständig.

Die periodische Zuordnung der Verbrauchsdaten für Heizöl, Pellets und Flüssiggas erfolgt anteilig auf Basis der Rechnungsdaten.

* Wetterstation Flughafen Frankfurt am Main, 1991-2010

Quelle: www.energiemanagement.stadt-frankfurt.de

Verbrauchswerte und Kosten aus EVU-Rechnungen

Gebäude	Kinderzentrum Lötzener Straße (KiZ 67)		Bauherrenamt	48.1	Dez	11
Straße, Nr.	Lötzener Straße	31	Stadtbezirk	343	OBZ	7
Nutzung	Kindertagesstätten		Bauwerkzuordnung	4400		

Nettoraumfläche (beheizt)

	2010	2011	2012	2013	2014	2015	2016	
NRF (beh.)	528	528	528	528	528	528	528	m ²

Witterungskorrekturfaktoren*: (> 1: warmes Jahr, < 1: kaltes Jahr)

	2010	2011	2012	2013	2014	2015	2016
Heizung	0,90	1,13	1,01	0,96	1,21	1,06	1,02

Verbrauchswerte (spezifisch und witterungsbereinigt)

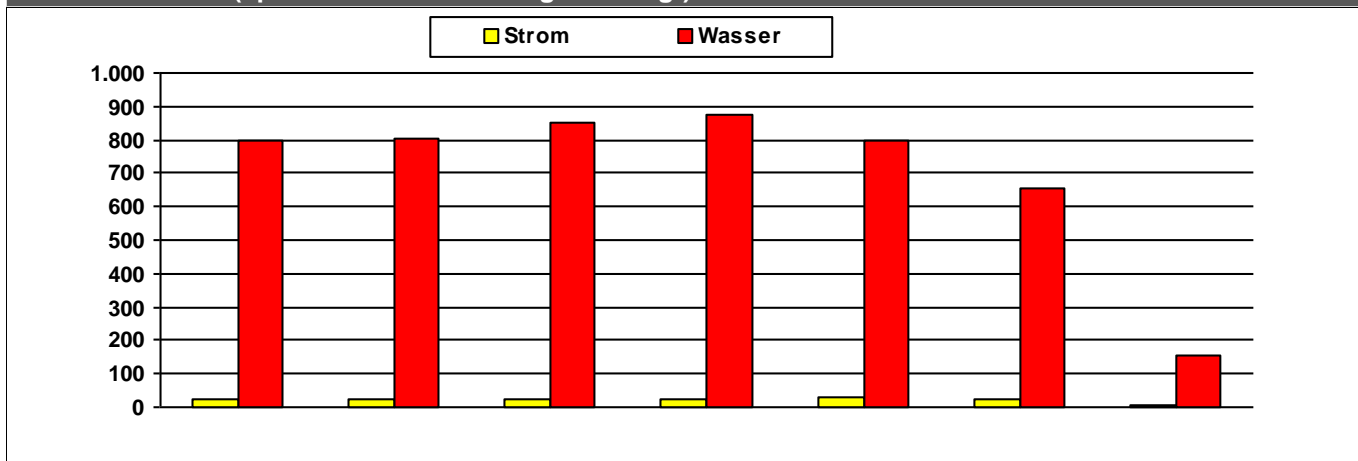

	2010	2011	2012	2013	2014	2015	2016	
Strom	23	22	23	25	27	26	6	kWh/m²a
Wasser	800	802	850	876	798	656	152	l/m²a

Kosten (absolut)

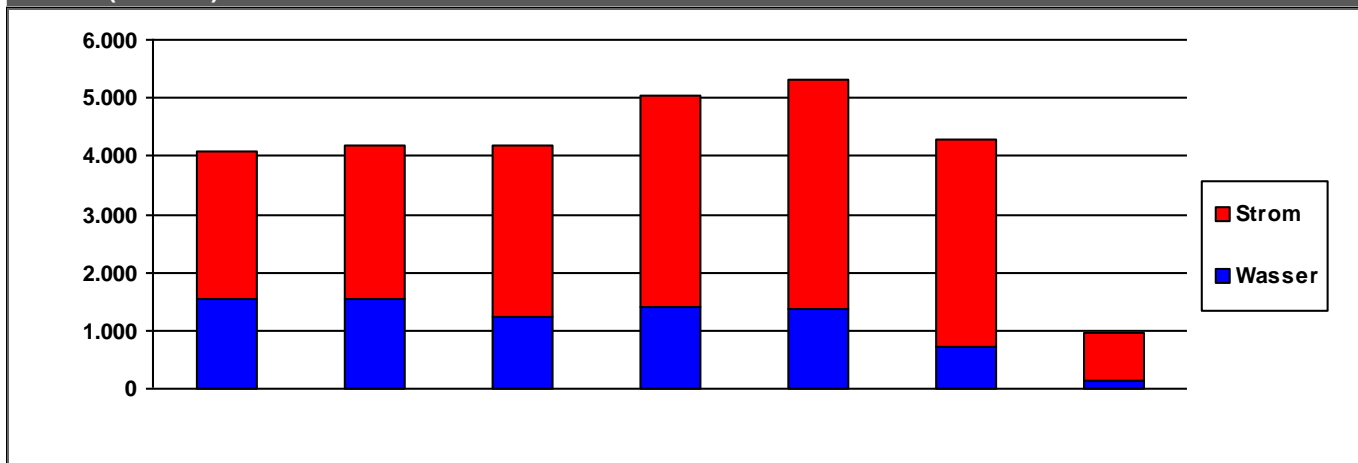

	2010	2011	2012	2013	2014	2015	2016	
Strom	2.544	2.644	2.964	3.630	3.954	3.574	847	€/a
Wasser	1.546	1.556	1.220	1.398	1.359	721	124	€/a
Summe	4.089	4.200	4.184	5.028	5.313	4.296	971	€/a

Verbrauchsdaten in der letzten Abrechnungsperiode sind nicht immer vollständig.

Die periodische Zuordnung der Verbrauchsdaten für Heizöl, Pellets und Flüssiggas erfolgt anteilig auf Basis der Rechnungsdaten.

* Wetterstation Flughafen Frankfurt am Main, 1991-2010

Quelle: www.energiemanagement.stadt-frankfurt.de

Verbrauchswerte und Kosten aus EVU-Rechnungen

Gebäude	Kinderzentrum Löwengasse (KiZ 2)		Bauherrenamt	48.1	Dez	11
Straße, Nr.	Löwengasse	25	Stadtbezirk	281	OBZ	4
Nutzung	Kindertagesstätten		Bauwerkzuordnung	4400		

Nettoraumfläche (beheizt)

	2010	2011	2012	2013	2014	2015	2016	
NRF (beh.)	500	500	500	500	500	500	500	m ²

Witterungskorrekturfaktoren*: (> 1: warmes Jahr, < 1: kaltes Jahr)

	2010	2011	2012	2013	2014	2015	2016
Heizung	0,90	1,13	1,01	0,96	1,21	1,06	1,02

Verbrauchswerte (spezifisch und witterungsbereinigt)

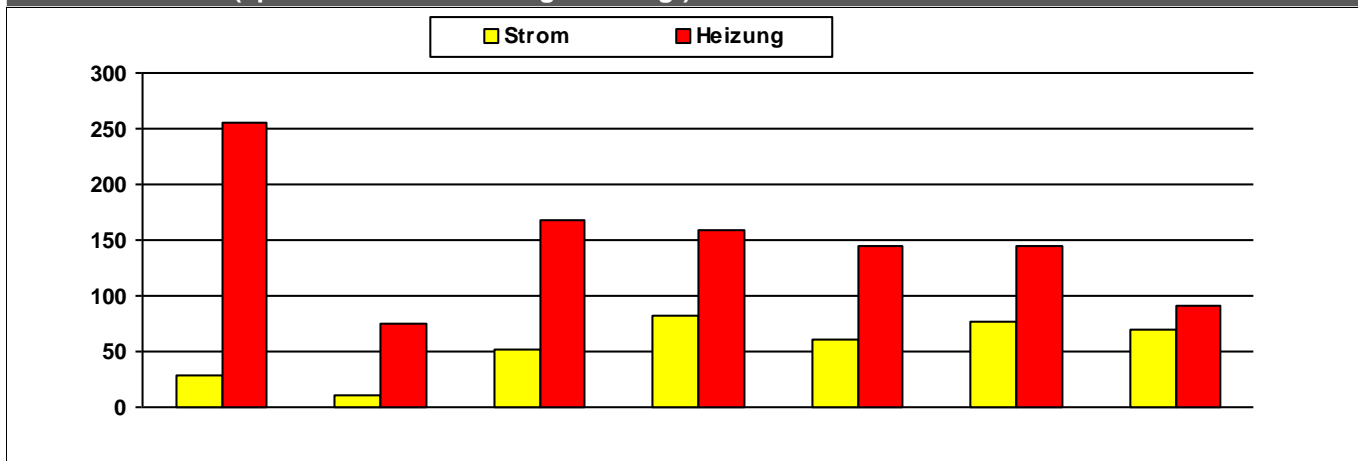

	2010	2011	2012	2013	2014	2015	2016	
Strom	29	11	52	82	61	77	69	kWh/m²a
Heizung	255	75	167	160	145	145	90	kWh/m²a

Kosten (absolut)

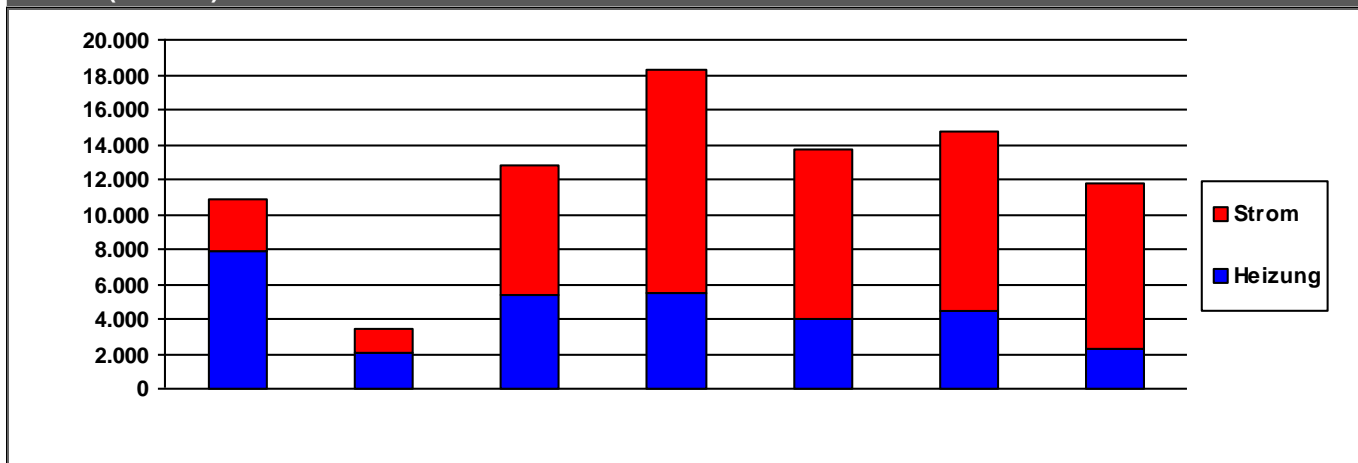

	2010	2011	2012	2013	2014	2015	2016	
Strom	3.044	1.300	7.364	12.817	9.705	10.290	9.491	€/a
Heizung	7.831	2.110	5.396	5.471	3.998	4.405	2.244	€/a
Summe	10.875	3.410	12.759	18.287	13.704	14.695	11.735	€/a

Kommentare

Wasser	wird von Kirchnerschule mit Wasser versorgt
---------------	---

Verbrauchsdaten in der letzten Abrechnungsperiode sind nicht immer vollständig.

Die periodische Zuordnung der Verbrauchsdaten für Heizöl, Pellets und Flüssiggas erfolgt anteilig auf Basis der Rechnungsdaten.

* Wetterstation Flughafen Frankfurt am Main, 1991-2010

Quelle: www.energiemanagement.stadt-frankfurt.de

Verbrauchswerte und Kosten aus EVU-Rechnungen

Gebäude	Kinderzentrum Magda-Spiegel-Weg (KiZ 6)		Bauherrenamt	48.1	Dez	11
Straße, Nr.	Magda-Spiegel-Weg	10	Stadtbezirk	651	OBZ	12
Nutzung	Kindertagesstätten		Bauwerkzuordnung	4400		

Nettoraumfläche (beheizt)

	2010	2011	2012	2013	2014	2015	2016	
NRF (beh.)	918	918	918	918	918	918	918	m ²

Witterungskorrekturfaktoren*: (> 1: warmes Jahr, < 1: kaltes Jahr)

	2010	2011	2012	2013	2014	2015	2016
Heizung	0,90	1,13	1,01	0,96	1,21	1,06	1,02

Verbrauchswerte (spezifisch und witterungsbereinigt)

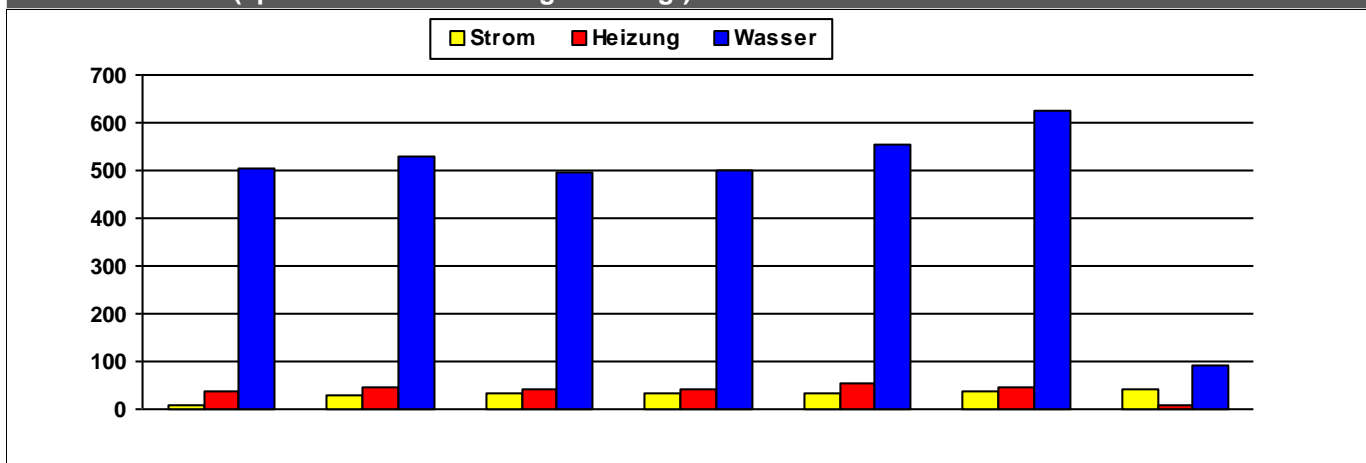

	2010	2011	2012	2013	2014	2015	2016	
Strom	8	29	31	32	35	38	42	kWh/m ² a
Heizung	36	46	44	43	53	46	6	kWh/m ² a
Wasser	504	528	496	500	552	625	92	l/m ² a

Kosten (absolut)

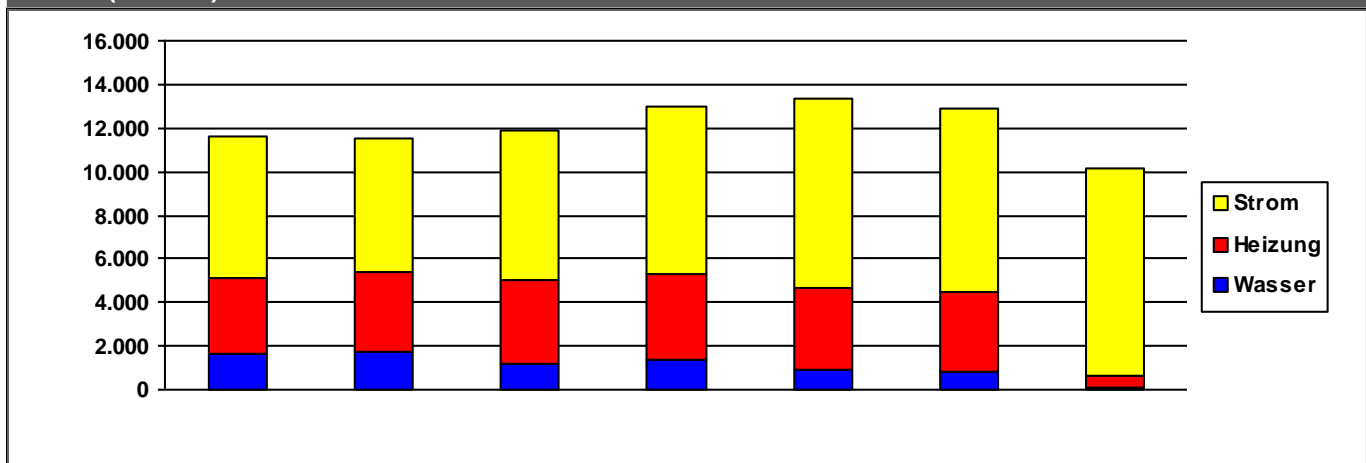

	2010	2011	2012	2013	2014	2015	2016	
Strom	6.488	6.205	6.817	7.663	8.656	8.398	9.506	€/a
Heizung	3.389	3.573	3.808	3.953	3.805	3.633	516	€/a
Wasser	1.691	1.777	1.232	1.387	891	859	126	€/a
Summe	11.568	11.554	11.857	13.004	13.352	12.890	10.148	€/a

Verbrauchsdaten in der letzten Abrechnungsperiode sind nicht immer vollständig.

Die periodische Zuordnung der Verbrauchsdaten für Heizöl, Pellets und Flüssiggas erfolgt anteilig auf Basis der Rechnungsdaten.

* Wetterstation Flughafen Frankfurt am Main, 1991-2010

Quelle: www.energiemanagement.stadt-frankfurt.de

Verbrauchswerte und Kosten aus EVU-Rechnungen

Gebäude	Kinderzentrum Marktstraße (KiZ 91) / Bürgerhaus	Bauherrenamt	48.1	Dez	11
Straße, Nr.	Marktstraße 11	Stadtbezirk	680	OBZ	16
Nutzung	Kindertagesstätten	Bauwerkzuordnung	4400		

Nettoraumfläche (beheizt)

	2010	2011	2012	2013	2014	2015	2016	
NRF (beh.)	801	801	801	801	801	801	801	m ²

Witterungskorrekturfaktoren*: (> 1: warmes Jahr, < 1: kaltes Jahr)

	2010	2011	2012	2013	2014	2015	2016
Heizung	0,90	1,13	1,01	0,96	1,21	1,06	1,02

Verbrauchswerte (spezifisch und witterungsbereinigt)



	2010	2011	2012	2013	2014	2015	2016	
Strom								kWh/m ² a
Heizung								kWh/m ² a
Wasser								l/m ² a

Kosten (absolut)

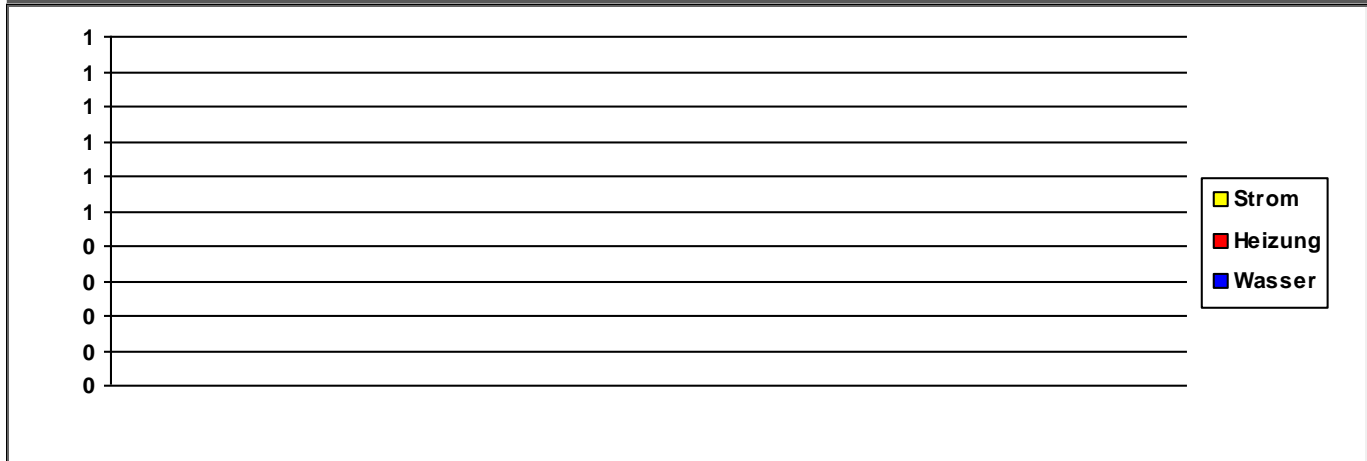

	2010	2011	2012	2013	2014	2015	2016	
Strom	0	0	0	0	0	0	0	€/a
Heizung	0	0	0	0	0	0	0	€/a
Wasser	0	0	0	0	0	0	0	€/a
Summe	0	0	0	0	0	0	0	€/a

Verbrauchsdaten in der letzten Abrechnungsperiode sind nicht immer vollständig.
Die periodische Zuordnung der Verbrauchsdaten für Heizöl, Pellets und Flüssiggas erfolgt anteilig auf Basis der Rechnungsdaten.
* Wetterstation Flughafen Frankfurt am Main, 1991-2010

Verbrauchswerte und Kosten aus EVU-Rechnungen

Gebäude	Kinderzentrum Melibocusstraße (KiZ 121)		Bauherrenamt	48.1	Dez	11
Straße, Nr.	Melibocusstraße	54	Stadtbezirk	372	OBZ	5
Nutzung	Kindertagesstätten		Bauwerkzuordnung	4400		

Nettoraumfläche (beheizt)

	2010	2011	2012	2013	2014	2015	2016	
NRF (beh.)	993	993	993	993	993	993	993	m ²

Witterungskorrekturfaktoren*: (> 1: warmes Jahr, < 1: kaltes Jahr)

	2010	2011	2012	2013	2014	2015	2016
Heizung	0,90	1,13	1,01	0,96	1,21	1,06	1,02

Verbrauchswerte (spezifisch und witterungsbereinigt)

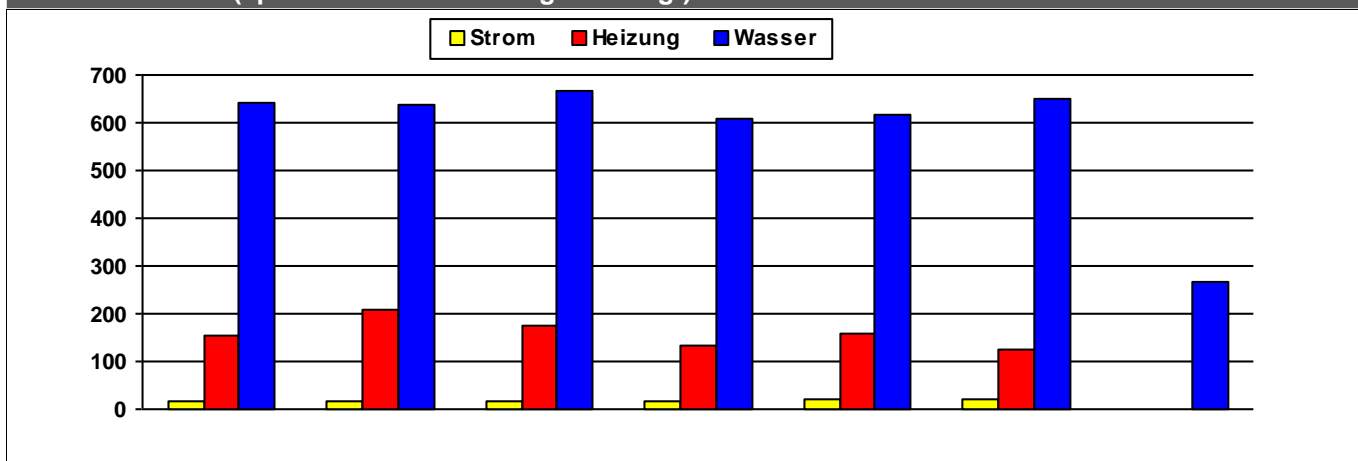

	2010	2011	2012	2013	2014	2015	2016	
Strom	17	18	18	18	21	22		kWh/m ² a
Heizung	154	207	175	134	157	126		kWh/m ² a
Wasser	643	639	665	610	617	648	269	l/m ² a

Kosten (absolut)

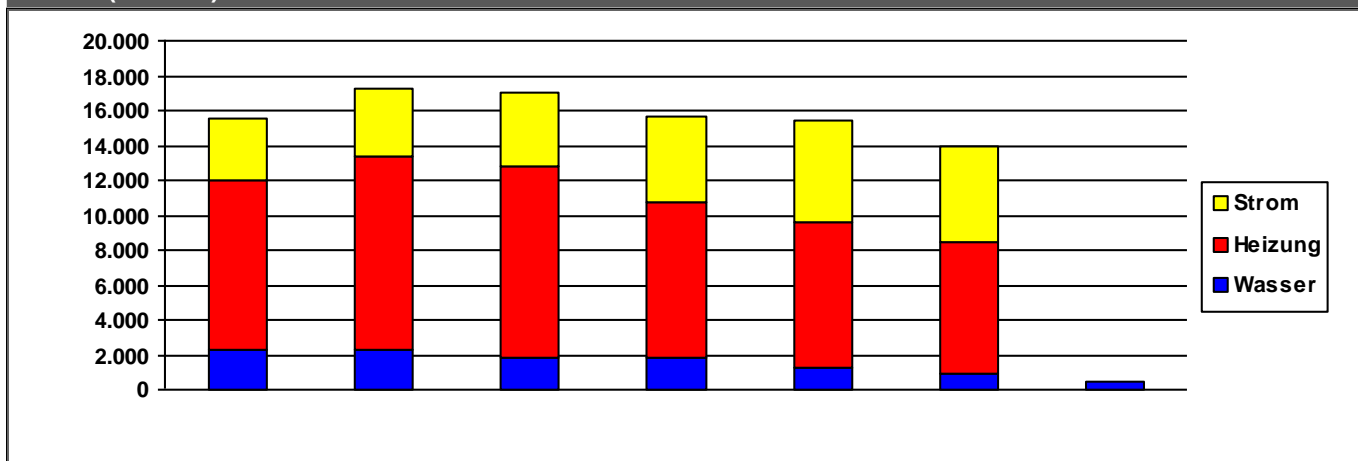

	2010	2011	2012	2013	2014	2015	2016	
Strom	3.459	3.849	4.288	4.857	5.863	5.565	0	€/a
Heizung	9.714	11.044	10.965	8.961	8.251	7.464	0	€/a
Wasser	2.318	2.322	1.789	1.804	1.314	967	404	€/a
Summe	15.490	17.215	17.042	15.622	15.428	13.996	404	€/a

Verbrauchsdaten in der letzten Abrechnungsperiode sind nicht immer vollständig.

Die periodische Zuordnung der Verbrauchsdaten für Heizöl, Pellets und Flüssiggas erfolgt anteilig auf Basis der Rechnungsdaten.

* Wetterstation Flughafen Frankfurt am Main, 1991-2010

Quelle: www.energiemanagement.stadt-frankfurt.de

Verbrauchswerte und Kosten aus EVU-Rechnungen

Gebäude	Kinderzentrum Milseburgstraße (KiZ 97) "Rasselbande"		Bauherrenamt	48.1	Dez	11
Straße, Nr.	Milseburgstraße	32	Stadtbezirk	680	OBZ	16
Nutzung	Kindertagesstätten		Bauwerkzuordnung	4400		

Nettoraumfläche (beheizt)

	2010	2011	2012	2013	2014	2015	2016	
NRF (beh.)	578	578	578	578	578	578	578	m ²

Witterungskorrekturfaktoren*: (> 1: warmes Jahr, < 1: kaltes Jahr)

	2010	2011	2012	2013	2014	2015	2016
Heizung	0,90	1,13	1,01	0,96	1,21	1,06	1,02

Verbrauchswerte (spezifisch und witterungsbereinigt)

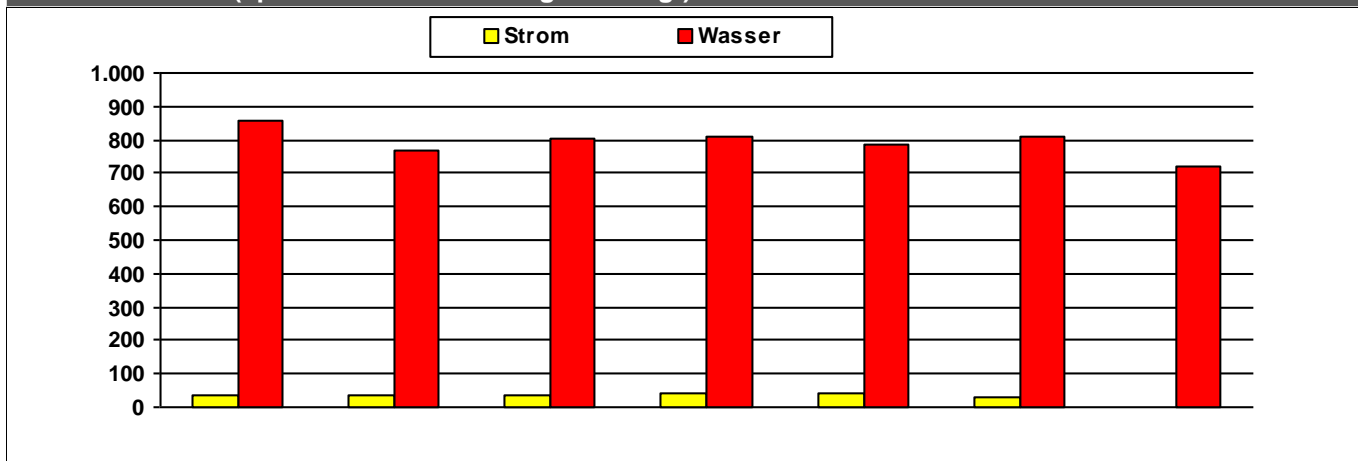

	2010	2011	2012	2013	2014	2015	2016	
Strom	33	34	35	43	41	31		kWh/m²a
Wasser	858	767	804	808	785	810	720	l/m²a

Kosten (absolut)

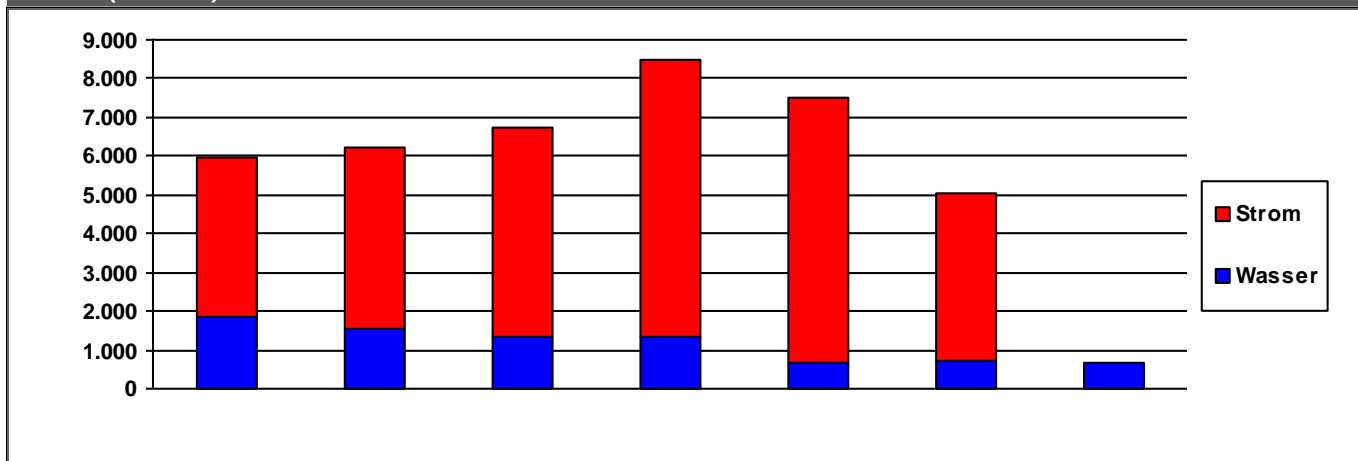

	2010	2011	2012	2013	2014	2015	2016	
Strom	4.124	4.661	5.389	7.187	6.853	4.324	0	€/a
Wasser	1.830	1.557	1.339	1.318	674	711	665	€/a
Summe	5.954	6.218	6.729	8.506	7.527	5.035	665	€/a

Verbrauchsdaten in der letzten Abrechnungsperiode sind nicht immer vollständig.

Die periodische Zuordnung der Verbrauchsdaten für Heizöl, Pellets und Flüssiggas erfolgt anteilig auf Basis der Rechnungsdaten.

* Wetterstation Flughafen Frankfurt am Main, 1991-2010

Quelle: www.energiemanagement.stadt-frankfurt.de

Verbrauchswerte und Kosten aus EVU-Rechnungen

Gebäude	Kinderzentrum Neuer Wall (KiZ 55 und 145), Jugendclub-Sa		Bauherrenamt	48.1	Dez	11
Straße, Nr.	Neuer Wall	2	Stadtbezirk	300	OBZ	5
Nutzung	Sozialgebäude, Gemeinschaftshäuser, Gemeinschaftszentr		Bauwerkzuordnung	6440		

Nettoraumfläche (beheizt)

	2010	2011	2012	2013	2014	2015	2016	
NRF (beh.)	3.514	3.514	3.514	3.514	3.514	3.514	3.514	m ²

Witterungskorrekturfaktoren*: (> 1: warmes Jahr, < 1: kaltes Jahr)

	2010	2011	2012	2013	2014	2015	2016
Heizung	0,90	1,13	1,01	0,96	1,21	1,06	1,02

Verbrauchswerte (spezifisch und witterungsbereinigt)

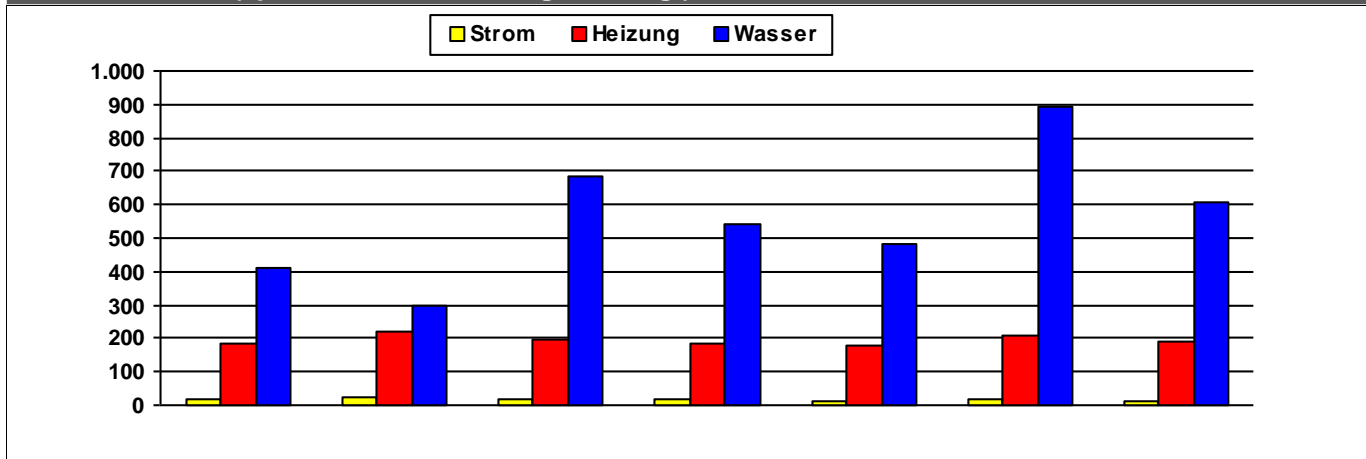

	2010	2011	2012	2013	2014	2015	2016	
Strom	17	22	16	20	14	16	10	kWh/m²a
Heizung	182	220	198	184	178	211	191	kWh/m²a
Wasser	410	296	686	542	484	895	605	l/m²a

Kosten (absolut)

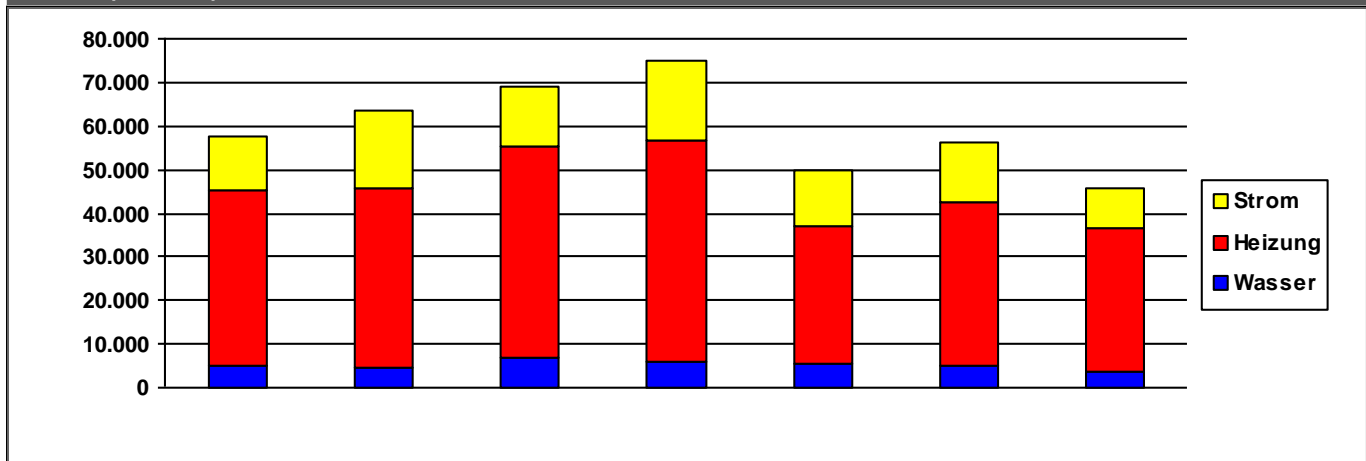

	2010	2011	2012	2013	2014	2015	2016	
Strom	12.361	17.842	13.551	18.221	12.769	13.422	9.168	€/a
Heizung	40.183	41.037	48.480	50.732	31.599	37.411	32.674	€/a
Wasser	5.226	4.713	7.015	6.015	5.589	5.254	3.710	€/a
Summe	57.770	63.592	69.045	74.969	49.957	56.087	45.552	€/a

Verbrauchsdaten in der letzten Abrechnungsperiode sind nicht immer vollständig.

Die periodische Zuordnung der Verbrauchsdaten für Heizöl, Pellets und Flüssiggas erfolgt anteilig auf Basis der Rechnungsdaten.

* Wetterstation Flughafen Frankfurt am Main, 1991-2010

Quelle: www.energiemanagement.stadt-frankfurt.de

Verbrauchswerte und Kosten aus EVU-Rechnungen

Gebäude	Kinderzentrum Niederurseler Landstraße (KiZ 73)		Bauherrenamt	48.1	Dez	11
Straße, Nr.	Niederurseler Landstraße	25	Stadtbezirk	481	OBZ	8
Nutzung	Kindertagesstätten		Bauwerkzuordnung	4400		

Nettoraumfläche (beheizt)

	2010	2011	2012	2013	2014	2015	2016	
NRF (beh.)	686	686	686	686	686	686	686	m ²

Witterungskorrekturfaktoren*: (> 1: warmes Jahr, < 1: kaltes Jahr)

	2010	2011	2012	2013	2014	2015	2016
Heizung	0,90	1,13	1,01	0,96	1,21	1,06	1,02

Verbrauchswerte (spezifisch und witterungsbereinigt)

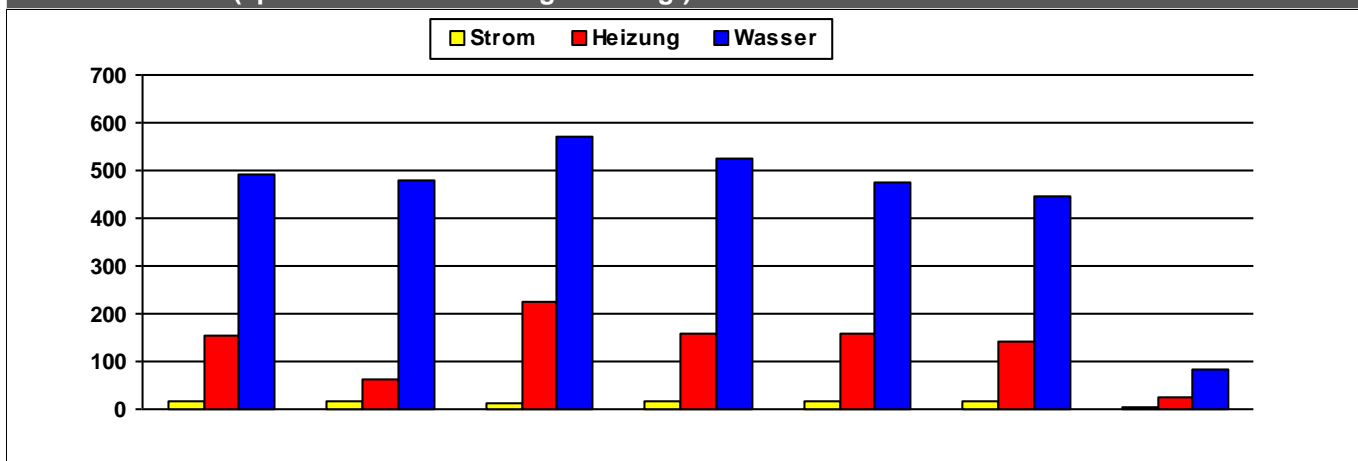

	2010	2011	2012	2013	2014	2015	2016	
Strom	16	16	14	15	17	15	3	kWh/m²a
Heizung	154	64	226	160	159	142	26	kWh/m²a
Wasser	490	479	572	525	475	447	83	l/m²a

Kosten (absolut)

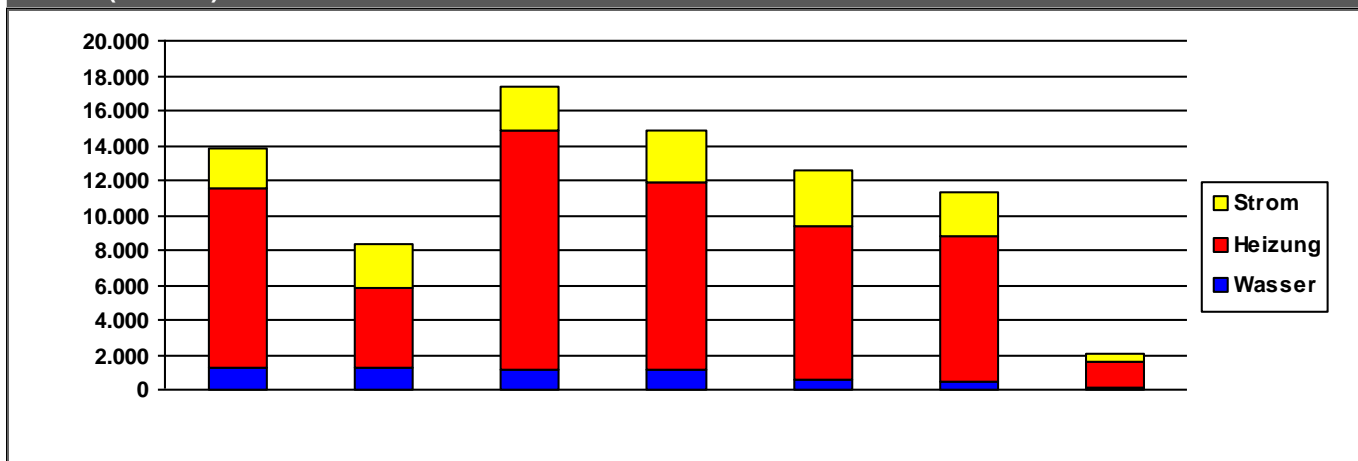

	2010	2011	2012	2013	2014	2015	2016	
Strom	2.373	2.505	2.464	2.884	3.207	2.575	452	€/a
Heizung	10.274	4.595	13.748	10.838	8.787	8.270	1.536	€/a
Wasser	1.238	1.215	1.131	1.102	606	474	88	€/a
Summe	13.885	8.315	17.343	14.824	12.600	11.319	2.075	€/a

Verbrauchsdaten in der letzten Abrechnungsperiode sind nicht immer vollständig.

Die periodische Zuordnung der Verbrauchsdaten für Heizöl, Pellets und Flüssiggas erfolgt anteilig auf Basis der Rechnungsdaten.

* Wetterstation Flughafen Frankfurt am Main, 1991-2010

Quelle: www.energiemanagement.stadt-frankfurt.de

Verbrauchswerte und Kosten aus EVU-Rechnungen

Gebäude	Kinderzentrum Paul-Schwerin-Straße (KiZ 32)		Bauherrenamt	48.1	Dez	11
Straße, Nr.	Paul-Schwerin-Straße	1	Stadtbezirk	570	OBZ	6
Nutzung	Kindertagesstätten		Bauwerkzuordnung	4400		

Nettoraumfläche (beheizt)

	2010	2011	2012	2013	2014	2015	2016	
NRF (beh.)	268	268	268	268	268	268	268	m ²

Witterungskorrekturfaktoren*: (> 1: warmes Jahr, < 1: kaltes Jahr)

	2010	2011	2012	2013	2014	2015	2016
Heizung	0,90	1,13	1,01	0,96	1,21	1,06	1,02

Verbrauchswerte (spezifisch und witterungsbereinigt)

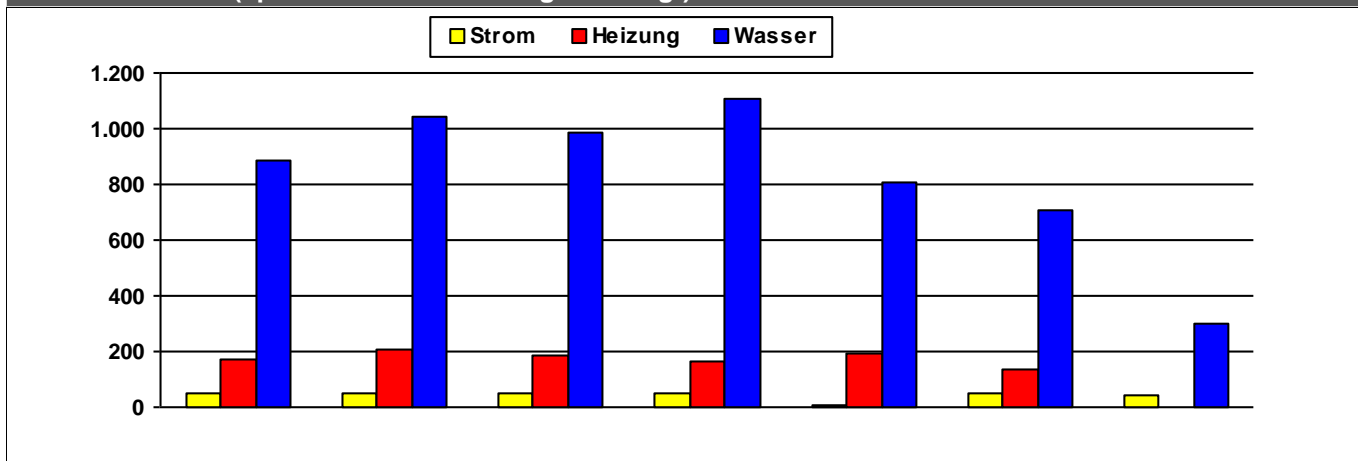

	2010	2011	2012	2013	2014	2015	2016	
Strom	47	52	53	53	8	51	41	kWh/m²a
Heizung	168	204	188	168	196	136		kWh/m²a
Wasser	883	1.046	983	1.108	808	706	298	l/m²a

Kosten (absolut)

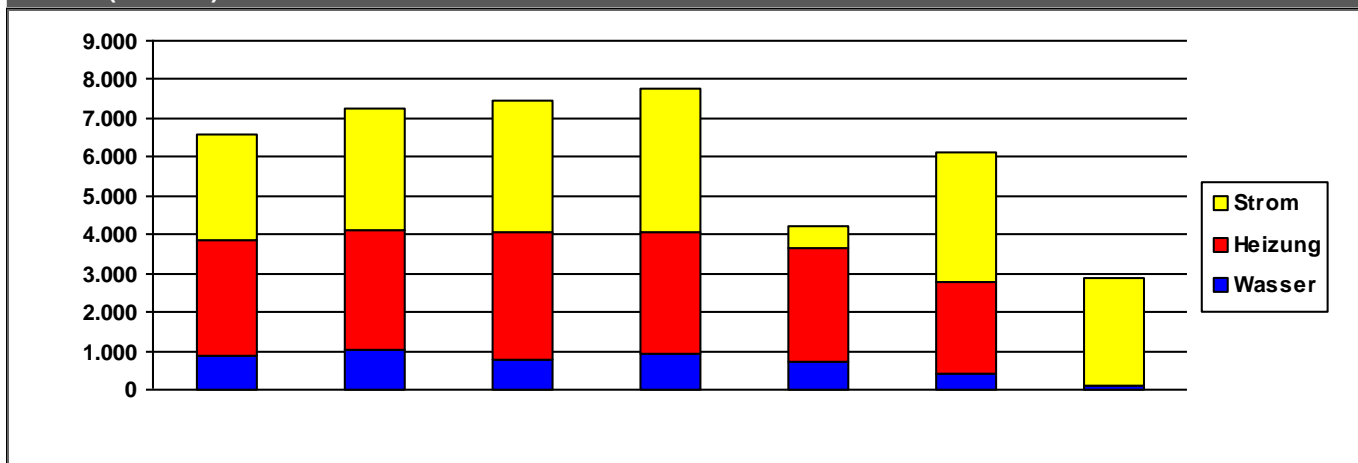

	2010	2011	2012	2013	2014	2015	2016	
Strom	2.759	3.172	3.409	3.737	583	3.364	2.768	€/a
Heizung	2.955	3.077	3.323	3.140	2.940	2.367	0	€/a
Wasser	882	1.023	747	909	706	407	128	€/a
Summe	6.596	7.272	7.480	7.787	4.230	6.138	2.896	€/a

Verbrauchsdaten in der letzten Abrechnungsperiode sind nicht immer vollständig.

Die periodische Zuordnung der Verbrauchsdaten für Heizöl, Pellets und Flüssiggas erfolgt anteilig auf Basis der Rechnungsdaten.

* Wetterstation Flughafen Frankfurt am Main, 1991-2010

Quelle: www.energiemanagement.stadt-frankfurt.de

Verbrauchswerte und Kosten aus EVU-Rechnungen

Gebäude	Kinderzentrum Pestalozziplatz (KiZ 21)		Bauherrenamt	48.1	Dez	11
Straße, Nr.	Pestalozziplatz	1	Stadtbezirk	281	OBZ	4
Nutzung	Kindertagesstätten		Bauwerkzuordnung	4400		

Nettoraumfläche (beheizt)

	2010	2011	2012	2013	2014	2015	2016	
NRF (beh.)	413	413	414	562	1.114	1.114	1.114	m ²

Witterungskorrekturfaktoren*: (> 1: warmes Jahr, < 1: kaltes Jahr)

	2010	2011	2012	2013	2014	2015	2016
Heizung	0,90	1,13	1,01	0,96	1,21	1,06	1,02

Verbrauchswerte (spezifisch und witterungsbereinigt)

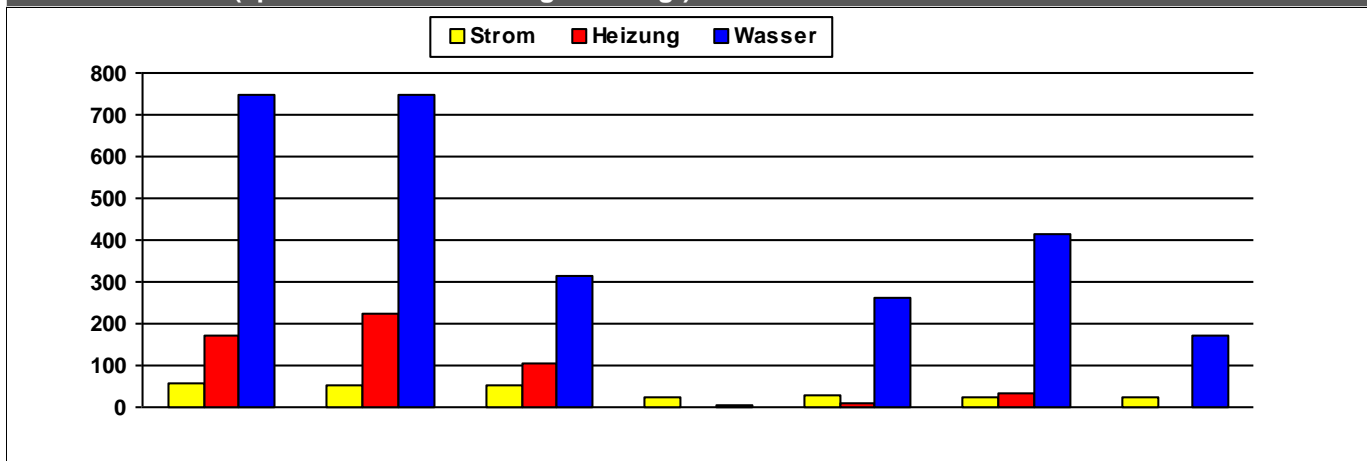

	2010	2011	2012	2013	2014	2015	2016	
Strom	56	54	53	26	26	26	25	kWh/m²a
Heizung	173	222	105		9	33		kWh/m²a
Wasser	750	749	314	6	264	412	169	l/m²a

Kosten (absolut)

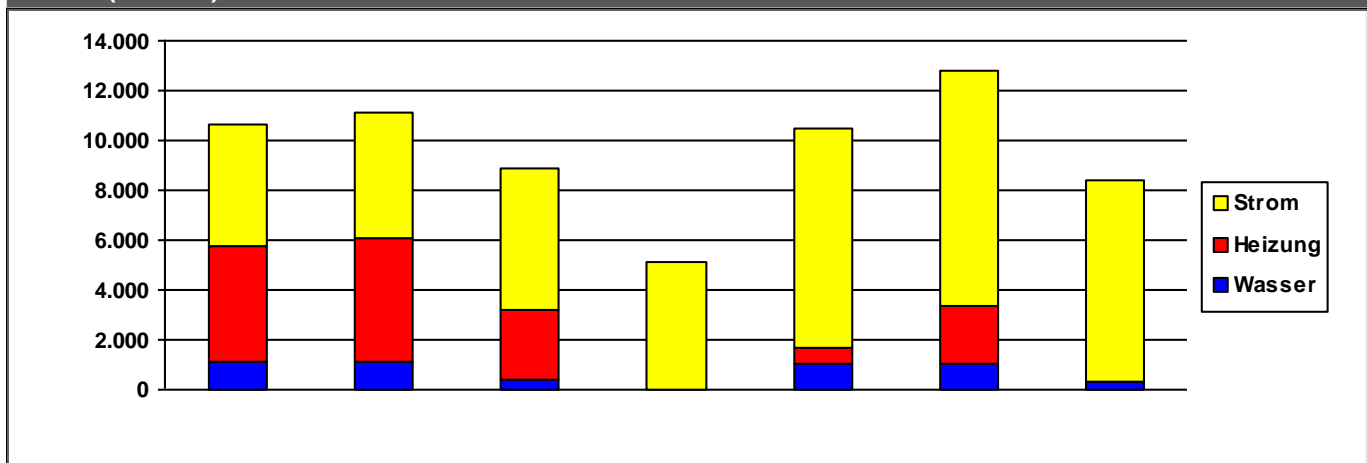

	2010	2011	2012	2013	2014	2015	2016	
Strom	4.930	5.044	5.679	5.124	8.823	9.401	8.121	€/a
Heizung	4.585	4.970	2.799	0	656	2.330	0	€/a
Wasser	1.144	1.144	432	23	1.014	1.059	318	€/a
Summe	10.658	11.158	8.911	5.146	10.494	12.789	8.439	€/a

Verbrauchsdaten in der letzten Abrechnungsperiode sind nicht immer vollständig.

Die periodische Zuordnung der Verbrauchsdaten für Heizöl, Pellets und Flüssiggas erfolgt anteilig auf Basis der Rechnungsdaten.

* Wetterstation Flughafen Frankfurt am Main, 1991-2010

Quelle: www.energiemanagement.stadt-frankfurt.de

Verbrauchswerte und Kosten aus EVU-Rechnungen

Gebäude	Kinderzentrum Peter-Fischer-Allee (KiZ 53)		Bauherrenamt	48.1	Dez	11
Straße, Nr.	Peter-Fischer-Allee	25	Stadtbezirk	570	OBZ	6
Nutzung	Kindertagesstätten		Bauwerkzuordnung	4400		

Nettoraumfläche (beheizt)

	2010	2011	2012	2013	2014	2015	2016	
NRF (beh.)	1.316	1.316	1.316	1.316	1.316	1.316	1.316	m ²

Witterungskorrekturfaktoren*: (> 1: warmes Jahr, < 1: kaltes Jahr)

	2010	2011	2012	2013	2014	2015	2016
Heizung	0,90	1,13	1,01	0,96	1,21	1,06	1,02

Verbrauchswerte (spezifisch und witterungsbereinigt)

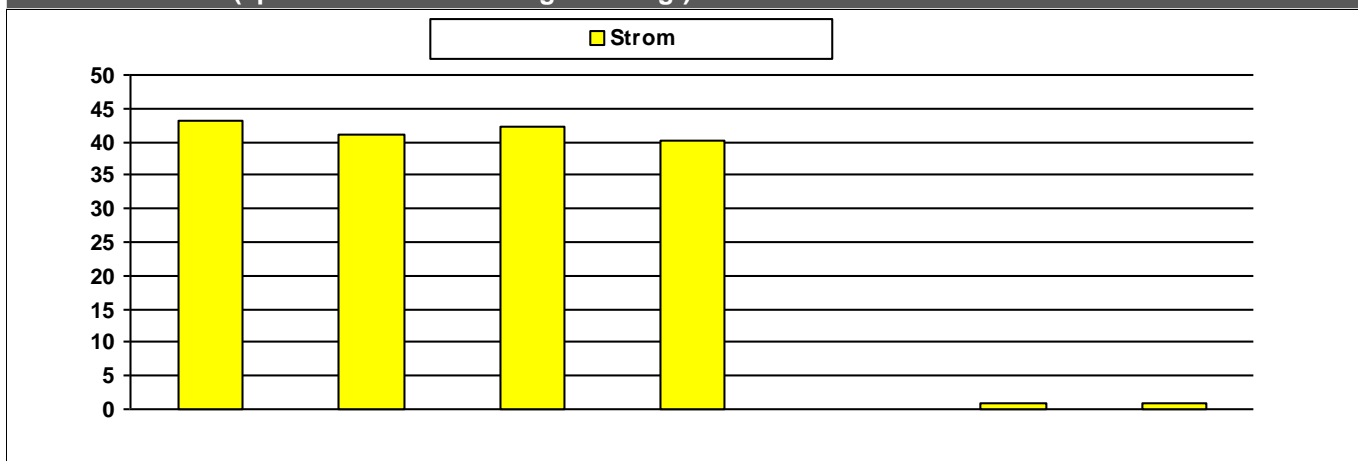

	2010	2011	2012	2013	2014	2015	2016	
Strom	43	41	42	40		1	1	kWh/m²a

Kosten (absolut)

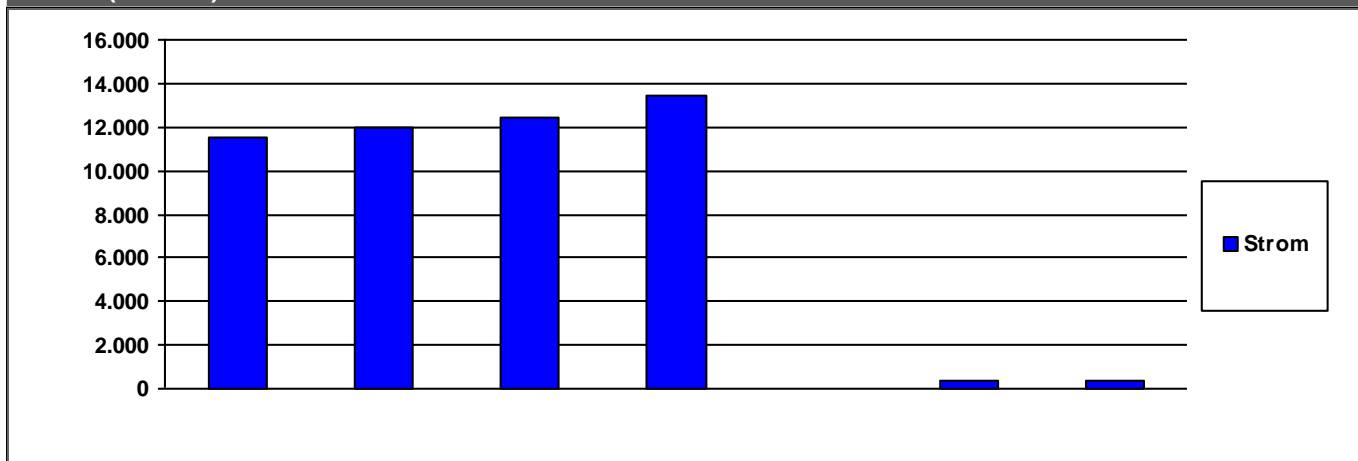

	2010	2011	2012	2013	2014	2015	2016	
Strom	11.506	11.955	12.462	13.445	0	337	354	€/a

	2010	2011	2012	2013	2014	2015	2016	
Summe	11.506	11.955	12.462	13.445	0	337	354	€/a

Verbrauchsdaten in der letzten Abrechnungsperiode sind nicht immer vollständig.

Die periodische Zuordnung der Verbrauchsdaten für Heizöl, Pellets und Flüssiggas erfolgt anteilig auf Basis der Rechnungsdaten.

* Wetterstation Flughafen Frankfurt am Main, 1991-2010

Quelle: www.energiemanagement.stadt-frankfurt.de

Verbrauchswerte und Kosten aus EVU-Rechnungen

Gebäude	Kinderzentrum Pfingstbornstraße (KiZ 31)		Bauherrenamt	48.1	Dez	11
Straße, Nr.	Pfingstbornstraße	70	Stadtbezirk	601	OBZ	6
Nutzung	Kindertagesstätten		Bauwerkzuordnung	4400		

Nettoraumfläche (beheizt)

	2010	2011	2012	2013	2014	2015	2016	
NRF (beh.)	0	0	0	0	0	0	0	m ²

Witterungskorrekturfaktoren*: (> 1: warmes Jahr, < 1: kaltes Jahr)

	2010	2011	2012	2013	2014	2015	2016
Heizung	0,90	1,13	1,01	0,96	1,21	1,06	1,02

Verbrauchswerte (spezifisch und witterungsbereinigt)

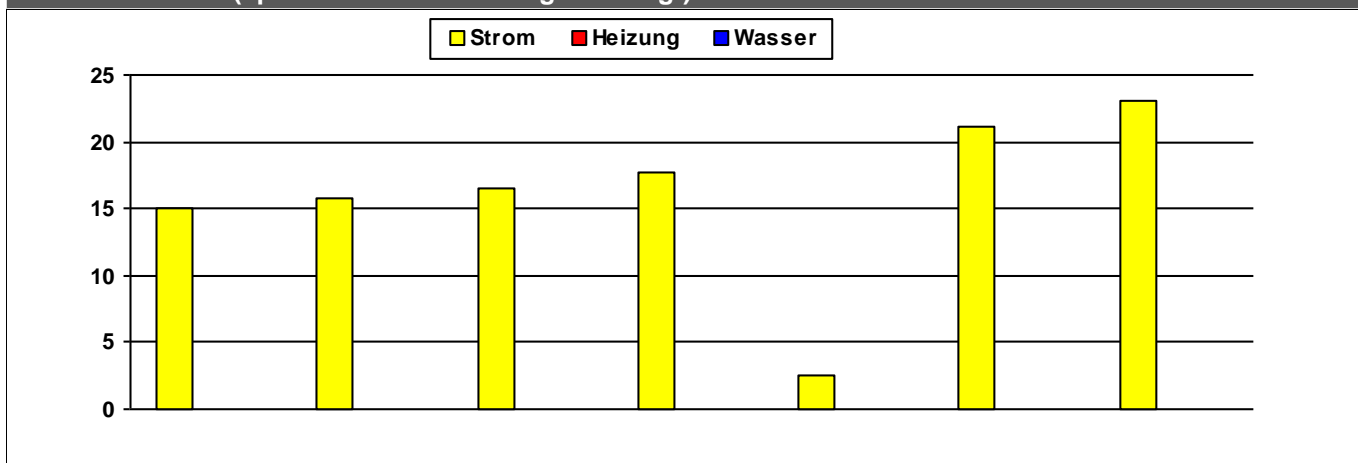

	2010	2011	2012	2013	2014	2015	2016	
Strom	15	16	17	18	2	21	23	MWh
Heizung								MWh
Wasser								m ³

Kosten (absolut)

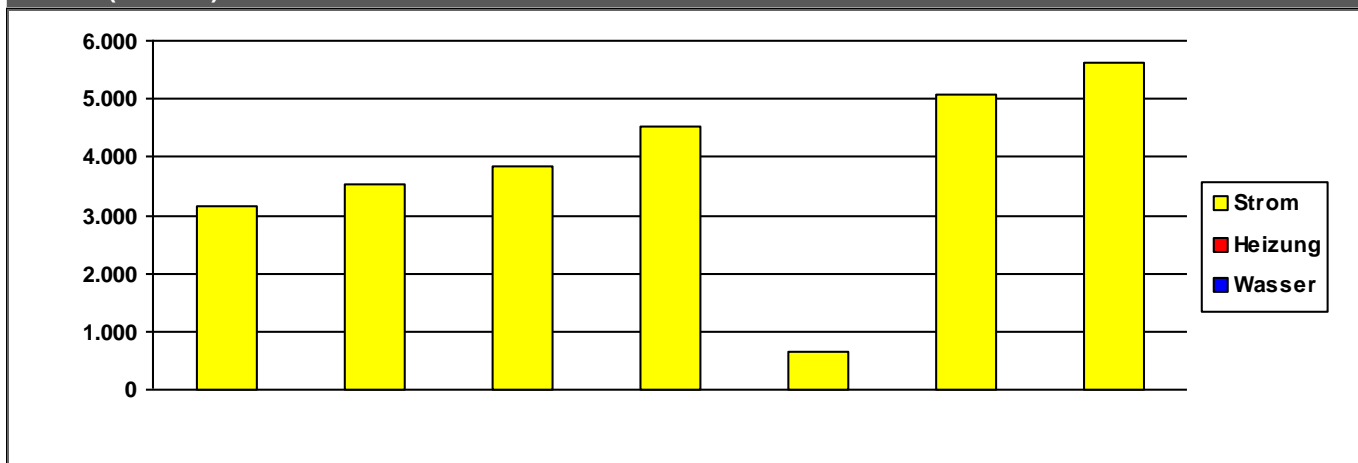

	2010	2011	2012	2013	2014	2015	2016	
Strom	3.146	3.522	3.835	4.529	639	5.079	5.616	€/a
Heizung	0	0	0	0	0	0	0	€/a
Wasser	0	0	0	0	0	0	0	€/a
Summe	3.146	3.522	3.835	4.529	639	5.079	5.616	€/a

Verbrauchsdaten in der letzten Abrechnungsperiode sind nicht immer vollständig.

Die periodische Zuordnung der Verbrauchsdaten für Heizöl, Pellets und Flüssiggas erfolgt anteilig auf Basis der Rechnungsdaten.

* Wetterstation Flughafen Frankfurt am Main, 1991-2010

Quelle: www.energiemanagement.stadt-frankfurt.de

Verbrauchswerte und Kosten aus EVU-Rechnungen

Gebäude	Kinderzentrum Praunheimer Hohl (KiZ 16)		Bauherrenamt	48.1	Dez	11
Straße, Nr.	Praunheimer Hohl	3	Stadtbezirk	423	OBZ	7
Nutzung	Kindertagesstätten		Bauwerkzuordnung	4400		

Nettoraumfläche (beheizt)

	2010	2011	2012	2013	2014	2015	2016	
NRF (beh.)	675	675	675	675	675	675	675	m ²

Witterungskorrekturfaktoren*: (> 1: warmes Jahr, < 1: kaltes Jahr)

	2010	2011	2012	2013	2014	2015	2016
Heizung	0,90	1,13	1,01	0,96	1,21	1,06	1,02

Verbrauchswerte (spezifisch und witterungsbereinigt)

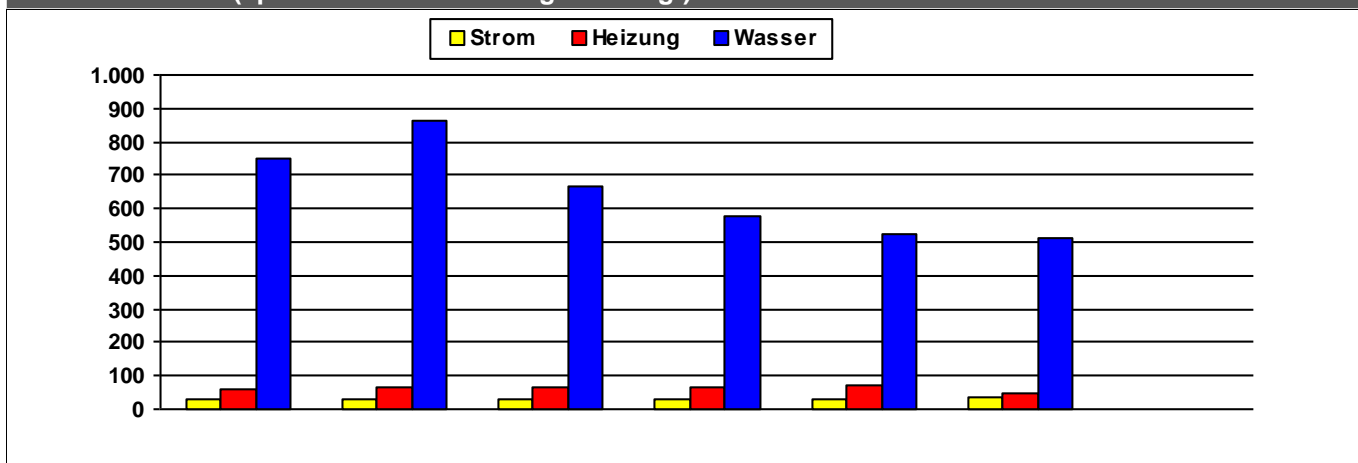

	2010	2011	2012	2013	2014	2015	2016	
Strom	29	31	32	31	33	33		kWh/m ² a
Heizung	59	67	63	64	74	48		kWh/m ² a
Wasser	748	866	667	576	522	511		l/m ² a

Kosten (absolut)

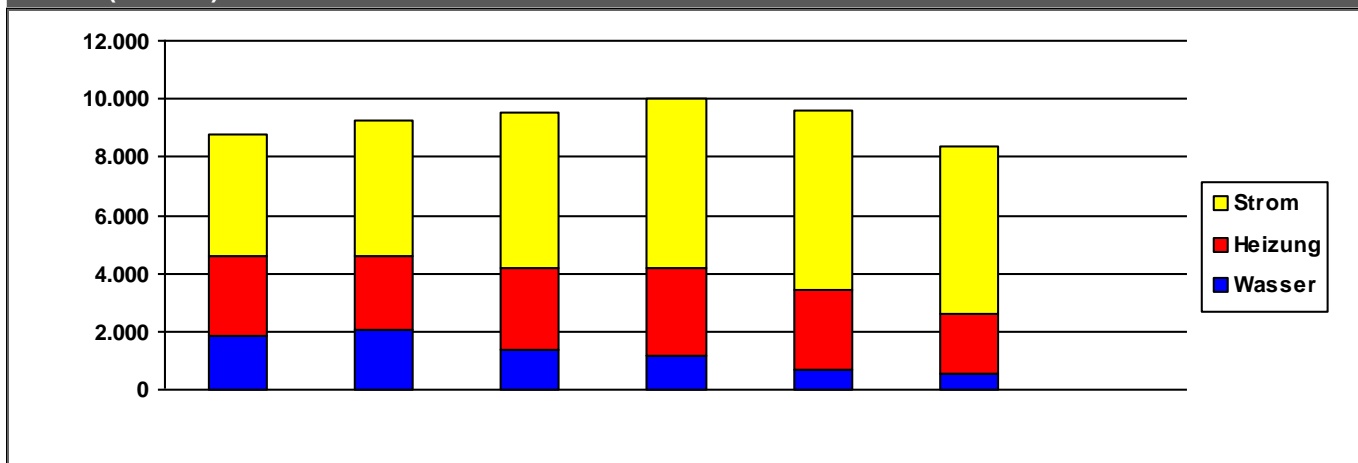

	2010	2011	2012	2013	2014	2015	2016	
Strom	4.173	4.608	5.340	5.789	6.173	5.728	0	€/a
Heizung	2.733	2.592	2.835	3.024	2.777	2.101	0	€/a
Wasser	1.839	2.030	1.352	1.177	670	528	0	€/a
Summe	8.745	9.230	9.527	9.990	9.620	8.357	0	€/a

Verbrauchsdaten in der letzten Abrechnungsperiode sind nicht immer vollständig.

Die periodische Zuordnung der Verbrauchsdaten für Heizöl, Pellets und Flüssiggas erfolgt anteilig auf Basis der Rechnungsdaten.

* Wetterstation Flughafen Frankfurt am Main, 1991-2010

Quelle: www.energiemanagement.stadt-frankfurt.de

Verbrauchswerte und Kosten aus EVU-Rechnungen

Gebäude	Kinderzentrum Rendeler Straße (KiZ 126)		Bauherrenamt	48.1	Dez	11
Straße, Nr.	Rendeler Straße	9	Stadtbezirk	272	OBZ	4
Nutzung	Kindertagesstätten		Bauwerkzuordnung	4400		

Nettoraumfläche (beheizt)

	2010	2011	2012	2013	2014	2015	2016	
NRF (beh.)	817	817	817	817	817	817	817	m ²

Witterungskorrekturfaktoren*: (> 1: warmes Jahr, < 1: kaltes Jahr)

	2010	2011	2012	2013	2014	2015	2016
Heizung	0,90	1,13	1,01	0,96	1,21	1,06	1,02

Verbrauchswerte (spezifisch und witterungsbereinigt)

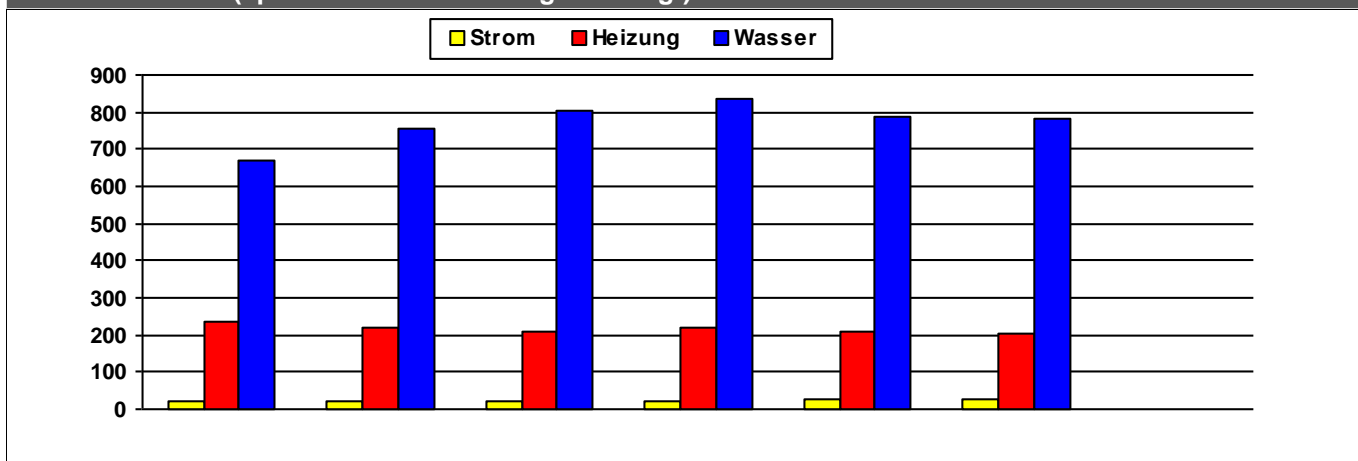

	2010	2011	2012	2013	2014	2015	2016	
Strom	21	21	24	24	25	26		kWh/m²a
Heizung	238	221	207	222	207	202		kWh/m²a
Wasser	668	755	803	835	789	785		l/m²a

Kosten (absolut)

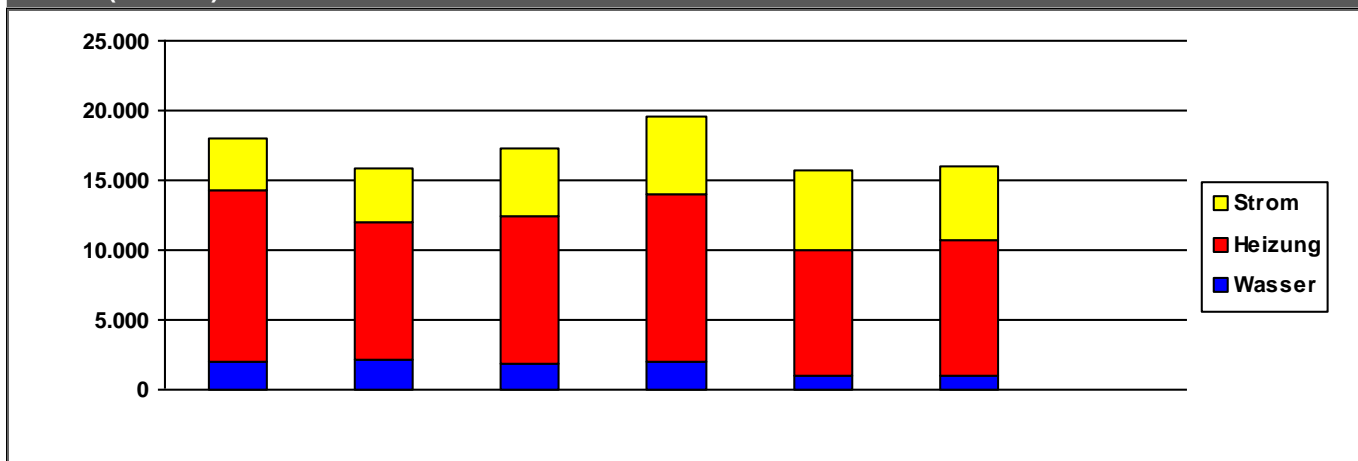

	2010	2011	2012	2013	2014	2015	2016	
Strom	3.714	3.908	4.776	5.484	5.779	5.300	0	€/a
Heizung	12.243	9.802	10.649	12.080	9.033	9.741	0	€/a
Wasser	1.984	2.210	1.848	1.975	951	956	0	€/a
Summe	17.941	15.920	17.274	19.539	15.764	15.997	0	€/a

Verbrauchsdaten in der letzten Abrechnungsperiode sind nicht immer vollständig.

Die periodische Zuordnung der Verbrauchsdaten für Heizöl, Pellets und Flüssiggas erfolgt anteilig auf Basis der Rechnungsdaten.

* Wetterstation Flughafen Frankfurt am Main, 1991-2010

Quelle: www.energiemanagement.stadt-frankfurt.de

Verbrauchswerte und Kosten aus EVU-Rechnungen

Gebäude	Kinderzentrum Schneidhainer Straße (KiZ 54)		Bauherrenamt	48.1	Dez	11
Straße, Nr.	Schneidhainer Straße	41	Stadtbezirk	165	OBZ	1
Nutzung	Kindertagesstätten		Bauwerkzuordnung	4400		

Nettoraumfläche (beheizt)

	2010	2011	2012	2013	2014	2015	2016	
NRF (beh.)	426	426	426	426	426	426	427	m ²

Witterungskorrekturfaktoren*: (> 1: warmes Jahr, < 1: kaltes Jahr)

	2010	2011	2012	2013	2014	2015	2016
Heizung	0,90	1,13	1,01	0,96	1,21	1,06	1,02

Verbrauchswerte (spezifisch und witterungsbereinigt)

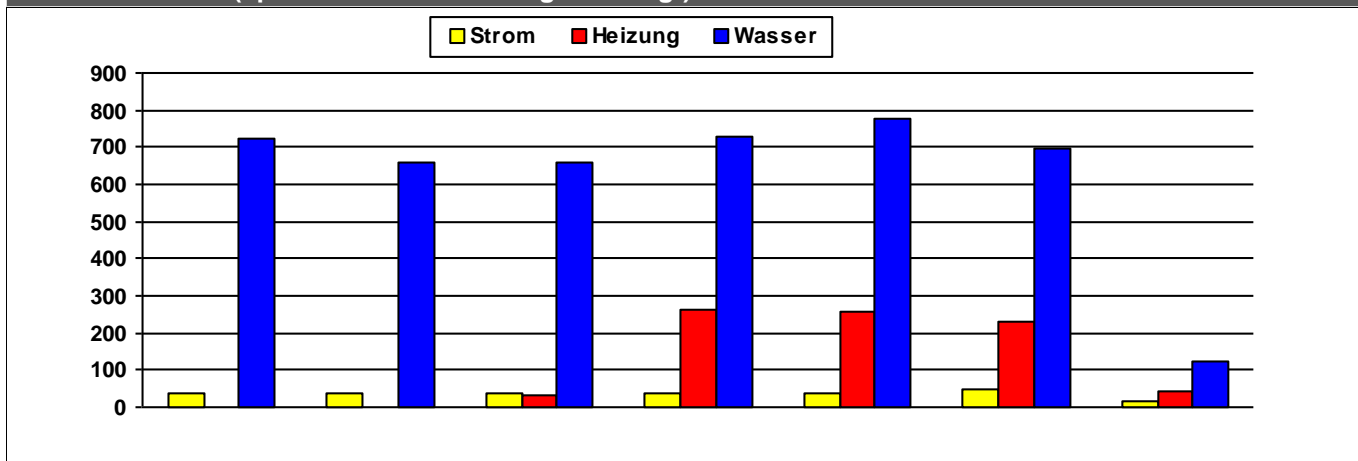

	2010	2011	2012	2013	2014	2015	2016	
Strom	39	40	39	38	39	50	17	kWh/m²a
Heizung			33	261	258	228	45	kWh/m²a
Wasser	725	661	659	727	774	696	121	l/m²a

Kosten (absolut)

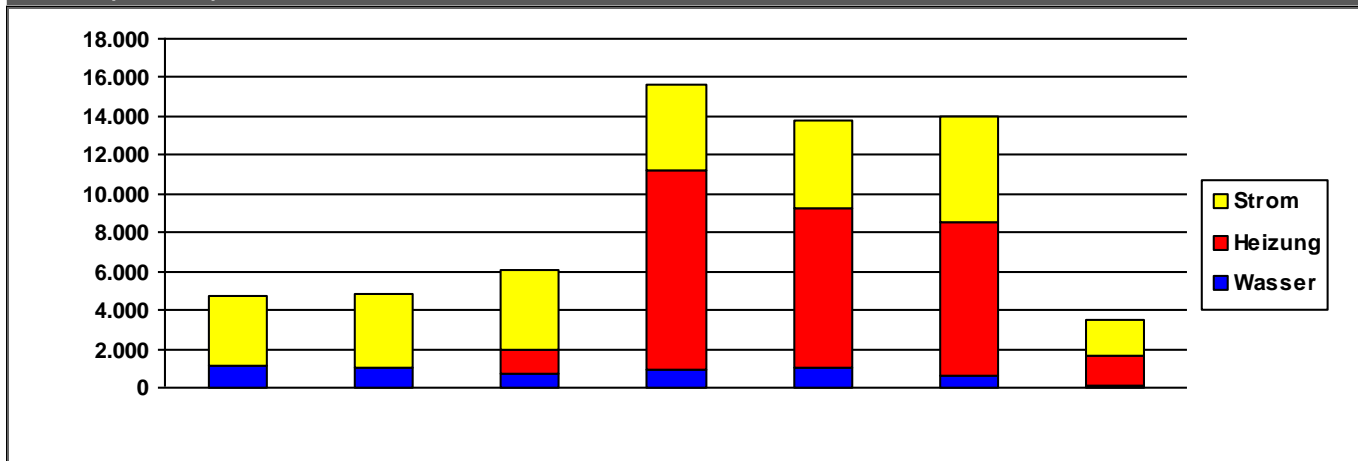

	2010	2011	2012	2013	2014	2015	2016	
Strom	3.618	3.807	4.159	4.507	4.593	5.474	1.788	€/a
Heizung	0	0	1.200	10.229	8.168	7.848	1.580	€/a
Wasser	1.141	1.062	759	943	1.069	662	84	€/a
Summe	4.759	4.870	6.118	15.679	13.831	13.985	3.452	€/a

Verbrauchsdaten in der letzten Abrechnungsperiode sind nicht immer vollständig.

Die periodische Zuordnung der Verbrauchsdaten für Heizöl, Pellets und Flüssiggas erfolgt anteilig auf Basis der Rechnungsdaten.

* Wetterstation Flughafen Frankfurt am Main, 1991-2010

Quelle: www.energiemanagement.stadt-frankfurt.de

Verbrauchswerte und Kosten aus EVU-Rechnungen

Gebäude	Kinderzentrum Schwalbacher Straße (KiZ 128)		Bauherrenamt	48.1	Dez	11
Straße, Nr.	Schwalbacher Straße	69	Stadtbezirk	162	OBZ	1
Nutzung	Kindertagesstätten		Bauwerkzuordnung	4400		

Nettoraumfläche (beheizt)

	2010	2011	2012	2013	2014	2015	2016	
NRF (beh.)	769	769	769	769	769	769	769	m ²

Witterungskorrekturfaktoren*: (> 1: warmes Jahr, < 1: kaltes Jahr)

	2010	2011	2012	2013	2014	2015	2016
Heizung	0,90	1,13	1,01	0,96	1,21	1,06	1,02

Verbrauchswerte (spezifisch und witterungsbereinigt)

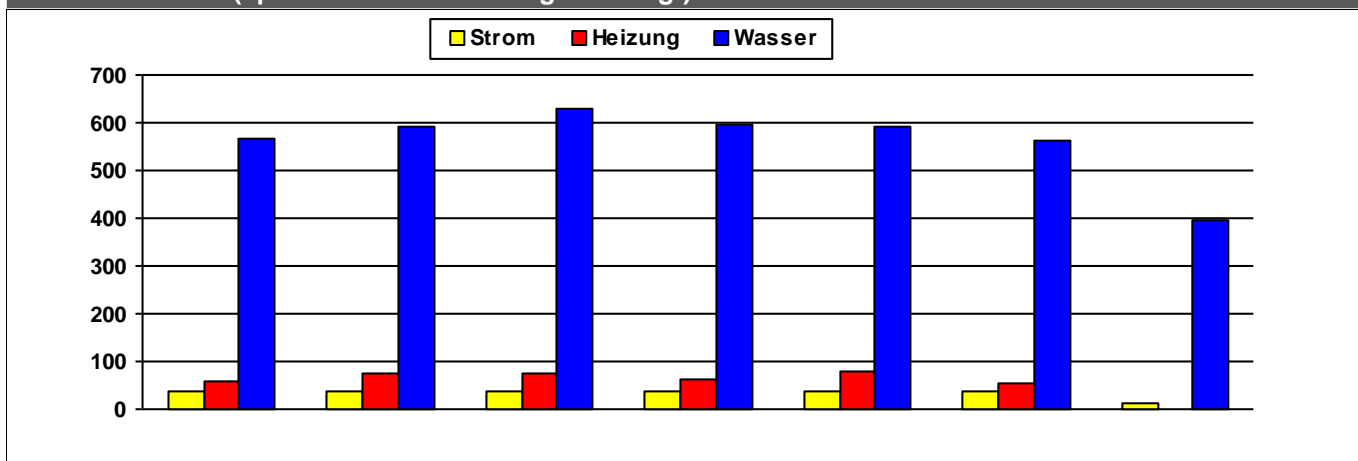

	2010	2011	2012	2013	2014	2015	2016	
Strom	37	38	39	39	38	37	12	kWh/m²a
Heizung	58	77	73	61	79	54		kWh/m²a
Wasser	565	591	631	596	590	563	397	l/m²a

Kosten (absolut)

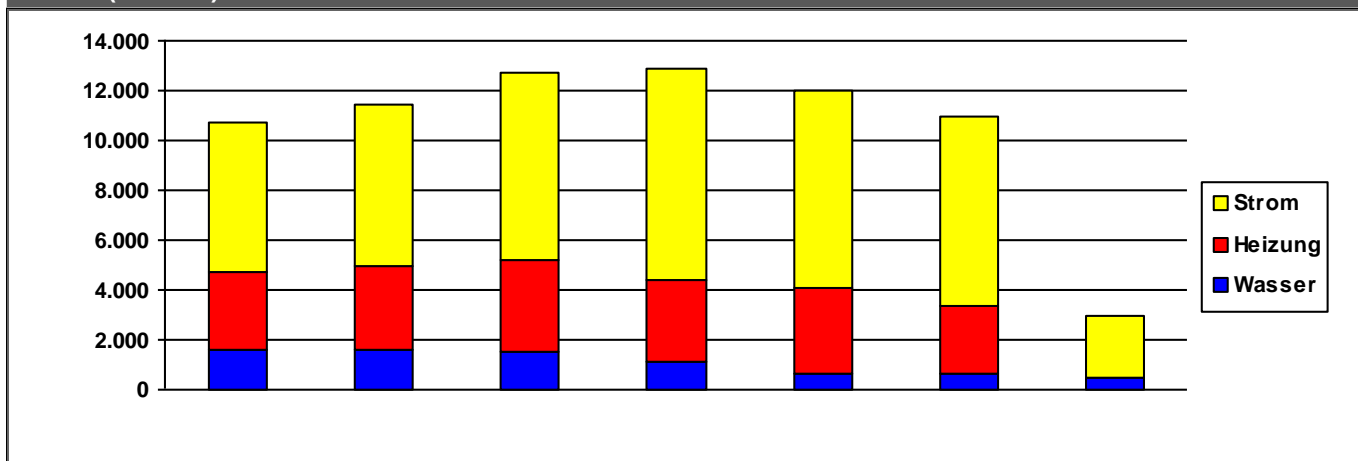

	2010	2011	2012	2013	2014	2015	2016	
Strom	6.038	6.544	7.510	8.437	7.933	7.570	2.454	€/a
Heizung	3.084	3.350	3.706	3.299	3.394	2.689	0	€/a
Wasser	1.600	1.577	1.494	1.111	659	664	482	€/a
Summe	10.723	11.470	12.710	12.847	11.986	10.923	2.936	€/a

Verbrauchsdaten in der letzten Abrechnungsperiode sind nicht immer vollständig.

Die periodische Zuordnung der Verbrauchsdaten für Heizöl, Pellets und Flüssiggas erfolgt anteilig auf Basis der Rechnungsdaten.

* Wetterstation Flughafen Frankfurt am Main, 1991-2010

Quelle: www.energiemanagement.stadt-frankfurt.de

Verbrauchswerte und Kosten aus EVU-Rechnungen

Gebäude	Kinderzentrum Schwarzbürgstraße (KiZ 103)		Bauherrenamt	48.1	Dez	11
Straße, Nr.	Schwarzbürgstraße	27	Stadtbezirk	212	OBZ	3
Nutzung	Kindertagesstätten		Bauwerkzuordnung	4400		

Nettoraumfläche (beheizt)

	2010	2011	2012	2013	2014	2015	2016	
NRF (beh.)	686	686	686	686	686	686	686	m ²

Witterungskorrekturfaktoren*: (> 1: warmes Jahr, < 1: kaltes Jahr)

	2010	2011	2012	2013	2014	2015	2016
Heizung	0,90	1,13	1,01	0,96	1,21	1,06	1,02

Verbrauchswerte (spezifisch und witterungsbereinigt)

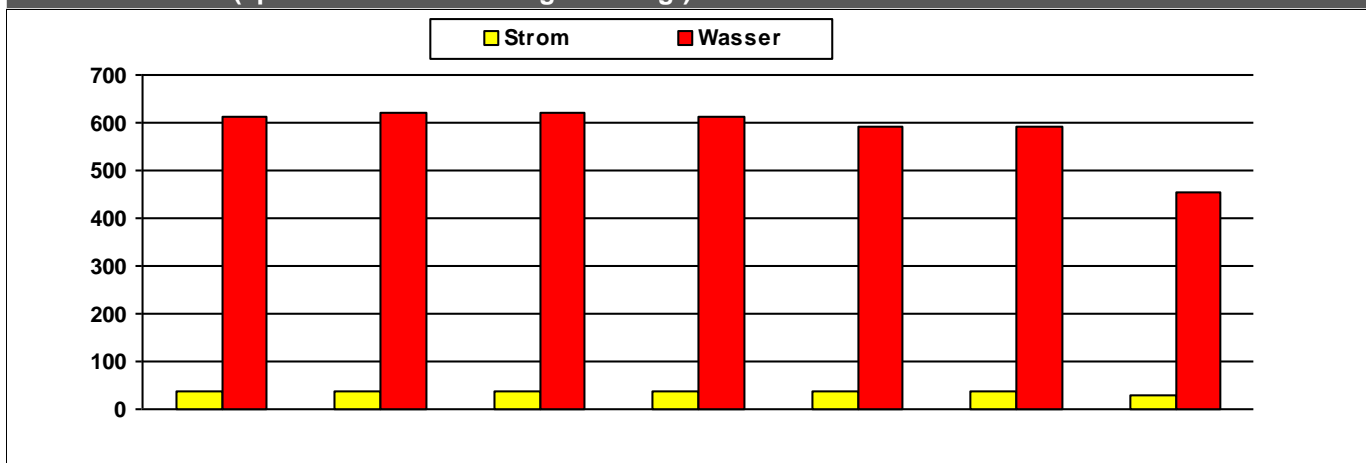

	2010	2011	2012	2013	2014	2015	2016	
Strom	37	38	37	37	37	37	27	kWh/m²a
Wasser	612	619	621	612	591	591	454	l/m²a

Kosten (absolut)

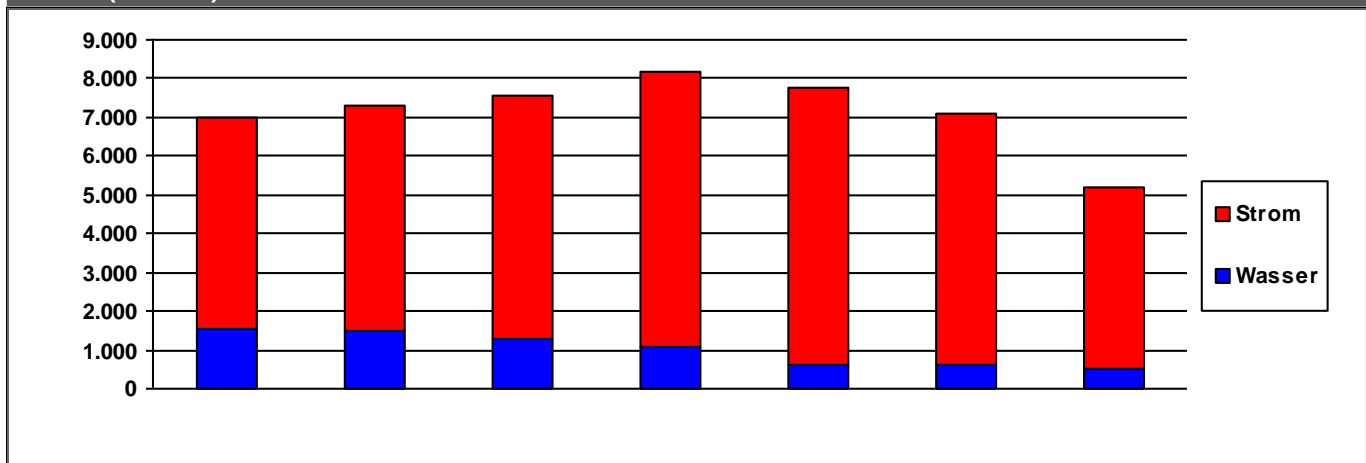

	2010	2011	2012	2013	2014	2015	2016	
Strom	5.450	5.838	6.278	7.090	7.166	6.452	4.700	€/a
Wasser	1.543	1.479	1.264	1.100	597	623	495	€/a
Summe	6.994	7.317	7.542	8.189	7.764	7.074	5.195	€/a

Kommentare

Heizung wird von der Schwarzbürgschule mit Wärme versorgt

Verbrauchsdaten in der letzten Abrechnungsperiode sind nicht immer vollständig.

Die periodische Zuordnung der Verbrauchsdaten für Heizöl, Pellets und Flüssiggas erfolgt anteilig auf Basis der Rechnungsdaten.

* Wetterstation Flughafen Frankfurt am Main, 1991-2010

Quelle: www.energiemanagement.stadt-frankfurt.de

Verbrauchswerte und Kosten aus EVU-Rechnungen

Gebäude	Kinderzentrum Schweinfurter Weg (KiZ 114)		Bauherrenamt	48.1	Dez	11
Straße, Nr.	Schweinfurter Weg	78	Stadtbezirk	332	OBZ	5
Nutzung	Kindertagesstätten		Bauwerkzuordnung	4400		

Nettoraumfläche (beheizt)

	2010	2011	2012	2013	2014	2015	2016	
NRF (beh.)	769	769	769	769	769	769	769	m ²

Witterungskorrekturfaktoren*: (> 1: warmes Jahr, < 1: kaltes Jahr)

	2010	2011	2012	2013	2014	2015	2016
Heizung	0,90	1,13	1,01	0,96	1,21	1,06	1,02

Verbrauchswerte (spezifisch und witterungsbereinigt)

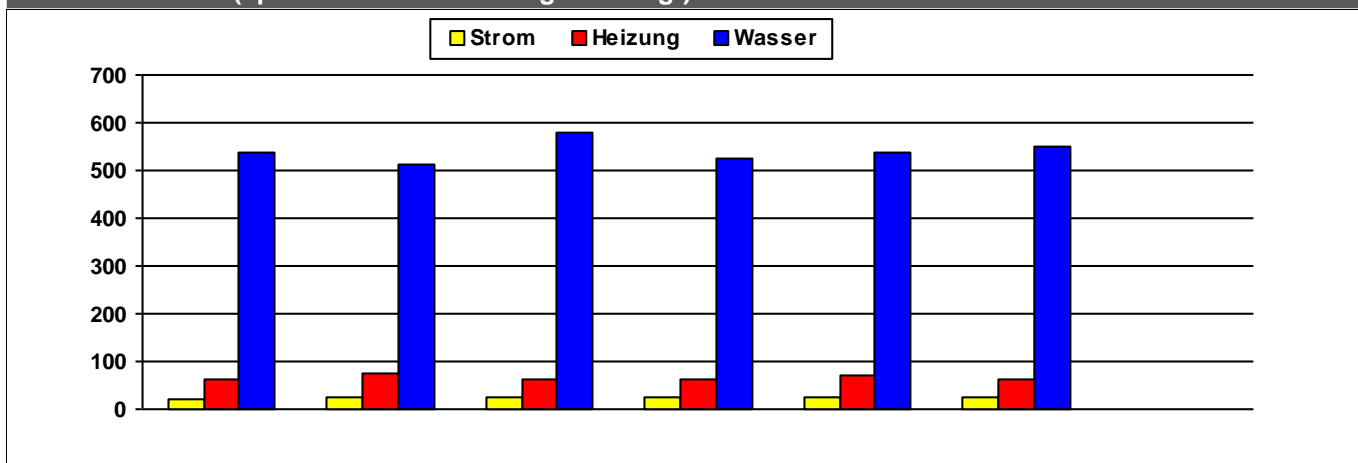

	2010	2011	2012	2013	2014	2015	2016	
Strom	23	23	24	25	25	24		kWh/m ² a
Heizung	65	75	65	62	72	63		kWh/m ² a
Wasser	536	513	579	523	538	552		l/m ² a

Kosten (absolut)

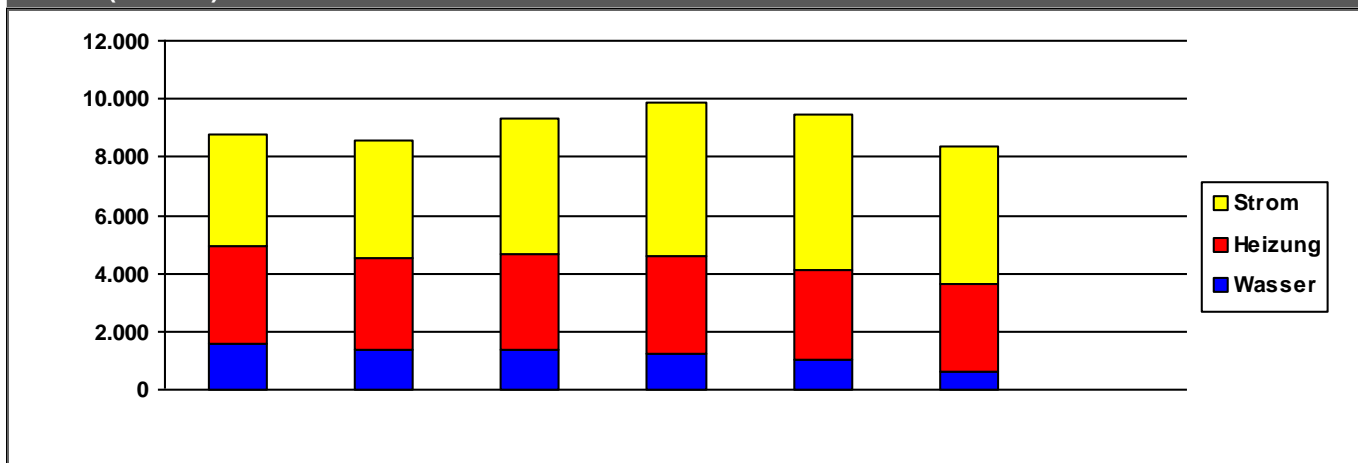

	2010	2011	2012	2013	2014	2015	2016	
Strom	3.798	4.041	4.698	5.320	5.327	4.701	0	€/a
Heizung	3.401	3.160	3.269	3.351	3.058	2.998	0	€/a
Wasser	1.548	1.370	1.360	1.220	1.060	643	0	€/a
Summe	8.747	8.571	9.326	9.892	9.445	8.341	0	€/a

Verbrauchsdaten in der letzten Abrechnungsperiode sind nicht immer vollständig.

Die periodische Zuordnung der Verbrauchsdaten für Heizöl, Pellets und Flüssiggas erfolgt anteilig auf Basis der Rechnungsdaten.

* Wetterstation Flughafen Frankfurt am Main, 1991-2010

Quelle: www.energiemanagement.stadt-frankfurt.de

Verbrauchswerte und Kosten aus EVU-Rechnungen

Gebäude	Kinderzentrum Seilerstraße (KiZ 81)		Bauherrenamt	48.1	Dez	11
Straße, Nr.	Seilerstraße	8	Stadtbezirk	70	OBZ	1
Nutzung	Kindertagesstätten		Bauwerkzuordnung	4400		

Nettoraumfläche (beheizt)

	2010	2011	2012	2013	2014	2015	2016	
NRF (beh.)	274	274	274	274	274	274	274	m ²

Witterungskorrekturfaktoren*: (> 1: warmes Jahr, < 1: kaltes Jahr)

	2010	2011	2012	2013	2014	2015	2016
Heizung	0,90	1,13	1,01	0,96	1,21	1,06	1,02

Verbrauchswerte (spezifisch und witterungsbereinigt)

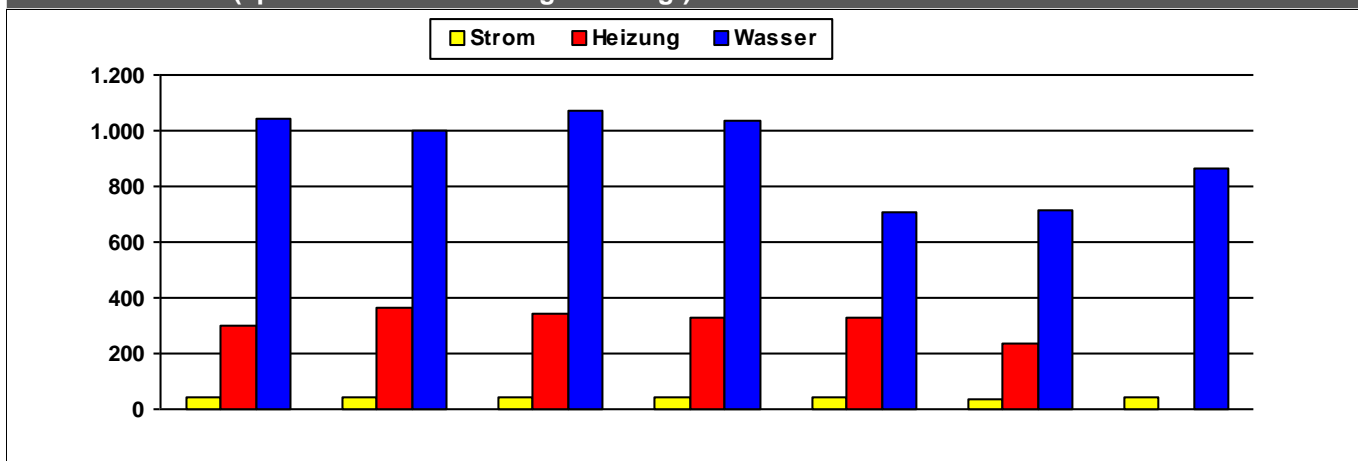

	2010	2011	2012	2013	2014	2015	2016	
Strom	44	44	43	42	40	36	42	kWh/m ² a
Heizung	300	364	344	332	332	238		kWh/m ² a
Wasser	1.041	1.001	1.074	1.034	709	714	865	l/m ² a

Kosten (absolut)

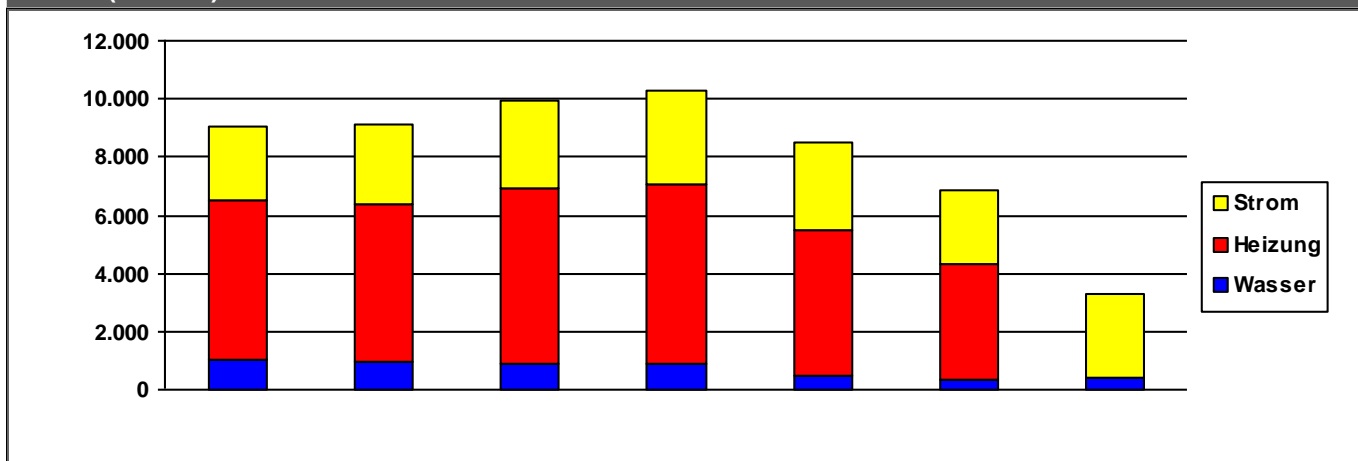

	2010	2011	2012	2013	2014	2015	2016	
Strom	2.591	2.751	2.971	3.201	3.031	2.543	2.879	€/a
Heizung	5.425	5.397	6.058	6.203	4.954	3.987	0	€/a
Wasser	1.056	959	897	858	511	313	399	€/a
Summe	9.071	9.107	9.925	10.262	8.496	6.843	3.277	€/a

Verbrauchsdaten in der letzten Abrechnungsperiode sind nicht immer vollständig.

Die periodische Zuordnung der Verbrauchsdaten für Heizöl, Pellets und Flüssiggas erfolgt anteilig auf Basis der Rechnungsdaten.

* Wetterstation Flughafen Frankfurt am Main, 1991-2010

Quelle: www.energiemanagement.stadt-frankfurt.de

Verbrauchswerte und Kosten aus EVU-Rechnungen

Gebäude	Kinderzentrum Siemensstraße (KiZ 123)		Bauherrenamt	48.1	Dez	11
Straße, Nr.	Siemensstraße	21	Stadtbezirk	331	OBZ	5
Nutzung	Kindertagesstätten		Bauwerkzuordnung	4400		

Nettoraumfläche (beheizt)

	2010	2011	2012	2013	2014	2015	2016	
NRF (beh.)	731	731	731	731	731	731	731	m ²

Witterungskorrekturfaktoren*: (> 1: warmes Jahr, < 1: kaltes Jahr)

	2010	2011	2012	2013	2014	2015	2016
Heizung	0,90	1,13	1,01	0,96	1,21	1,06	1,02

Verbrauchswerte (spezifisch und witterungsbereinigt)

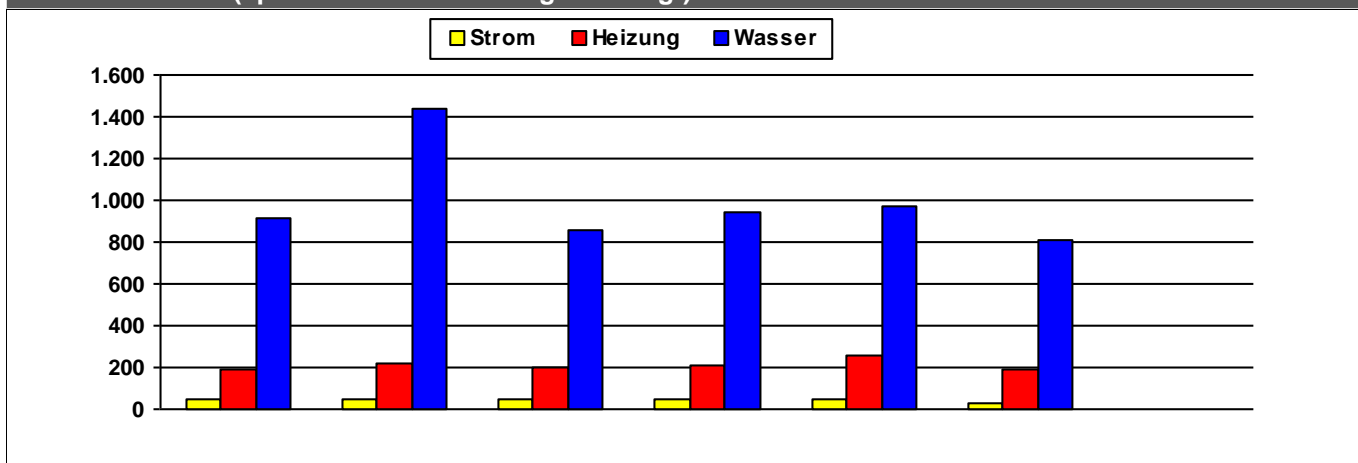

	2010	2011	2012	2013	2014	2015	2016	
Strom	48	49	50	49	48	30		kWh/m²a
Heizung	186	218	197	210	255	192		kWh/m²a
Wasser	917	1.434	859	944	969	808		l/m²a

Kosten (absolut)

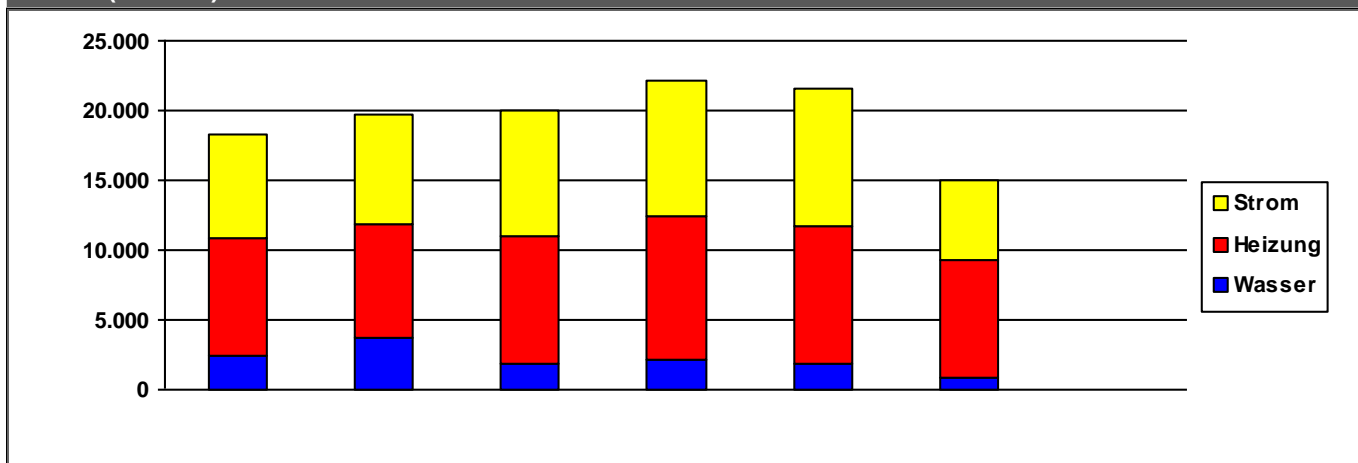

	2010	2011	2012	2013	2014	2015	2016	
Strom	7.465	7.841	9.005	9.819	9.790	5.765	0	€/a
Heizung	8.368	8.157	9.127	10.282	9.878	8.393	0	€/a
Wasser	2.430	3.712	1.859	2.077	1.845	883	0	€/a
Summe	18.263	19.709	19.992	22.178	21.512	15.040	0	€/a

Verbrauchsdaten in der letzten Abrechnungsperiode sind nicht immer vollständig.

Die periodische Zuordnung der Verbrauchsdaten für Heizöl, Pellets und Flüssiggas erfolgt anteilig auf Basis der Rechnungsdaten.

* Wetterstation Flughafen Frankfurt am Main, 1991-2010

Quelle: www.energiemanagement.stadt-frankfurt.de

Verbrauchswerte und Kosten aus EVU-Rechnungen

Gebäude	Kinderzentrum Siesmayerstraße (KiZ 112)		Bauherrenamt	48.1	Dez	11
Straße, Nr.	Siesmayerstraße	66	Stadtbezirk	191	OBZ	2
Nutzung	Kindertagesstätten		Bauwerkzuordnung	4400		

Nettoraumfläche (beheizt)

	2010	2011	2012	2013	2014	2015	2016	
NRF (beh.)	769	769	769	769	769	769	769	m ²

Witterungskorrekturfaktoren*: (> 1: warmes Jahr, < 1: kaltes Jahr)

	2010	2011	2012	2013	2014	2015	2016
Heizung	0,90	1,13	1,01	0,96	1,21	1,06	1,02

Verbrauchswerte (spezifisch und witterungsbereinigt)

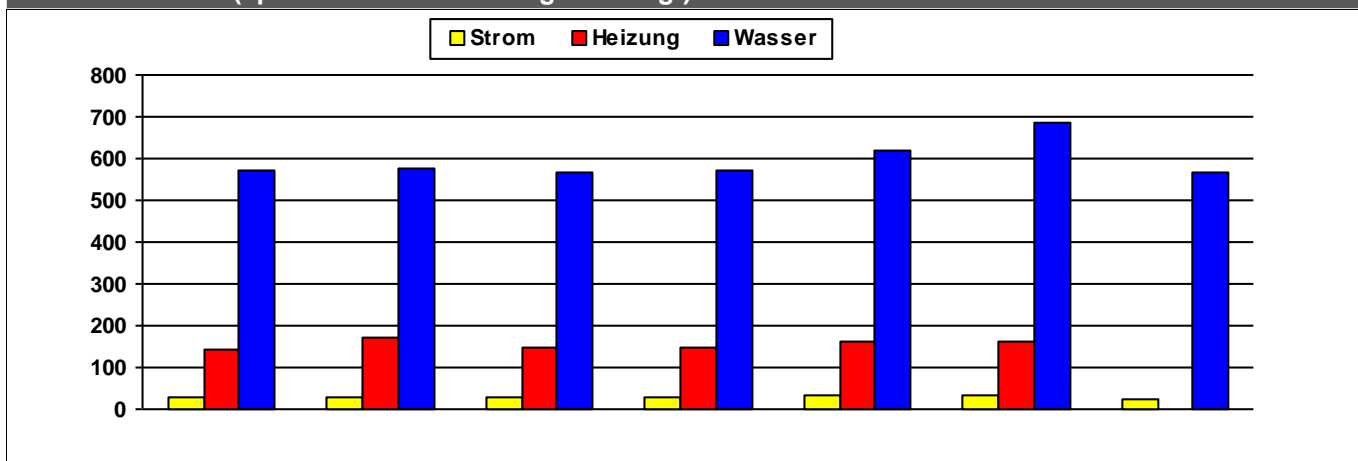

	2010	2011	2012	2013	2014	2015	2016	
Strom	27	28	29	29	31	32	25	kWh/m ² a
Heizung	141	173	146	148	164	160	0	kWh/m ² a
Wasser	572	577	566	573	620	687	568	l/m ² a

Kosten (absolut)

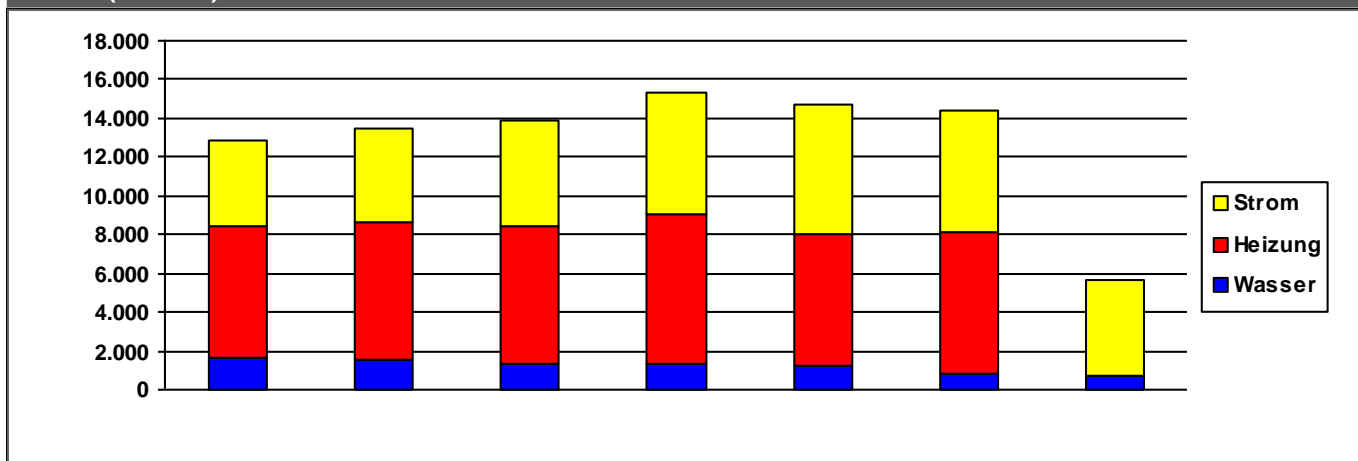

	2010	2011	2012	2013	2014	2015	2016	
Strom	4.440	4.868	5.428	6.258	6.716	6.289	4.926	€/a
Heizung	6.847	7.095	7.144	7.694	6.763	7.364	0	€/a
Wasser	1.618	1.531	1.307	1.332	1.270	793	708	€/a
Summe	12.905	13.494	13.879	15.284	14.749	14.447	5.634	€/a

Verbrauchsdaten in der letzten Abrechnungsperiode sind nicht immer vollständig.

Die periodische Zuordnung der Verbrauchsdaten für Heizöl, Pellets und Flüssiggas erfolgt anteilig auf Basis der Rechnungsdaten.

* Wetterstation Flughafen Frankfurt am Main, 1991-2010

Quelle: www.energiemanagement.stadt-frankfurt.de

Verbrauchswerte und Kosten aus EVU-Rechnungen

Gebäude	Kinderzentrum Sigmund-Freud-Straße (KiZ 117)		Bauherrenamt	48.1	Dez	11
Straße, Nr.	Sigmund-Freud-Straße	78	Stadtbezirk	461	OBZ	10
Nutzung	Kindertagesstätten		Bauwerkzuordnung	4400		

Nettoraumfläche (beheizt)

	2010	2011	2012	2013	2014	2015	2016	
NRF (beh.)	764	764	764	764	764	764	764	m ²

Witterungskorrekturfaktoren*: (> 1: warmes Jahr, < 1: kaltes Jahr)

	2010	2011	2012	2013	2014	2015	2016
Heizung	0,90	1,13	1,01	0,96	1,21	1,06	1,02

Verbrauchswerte (spezifisch und witterungsbereinigt)

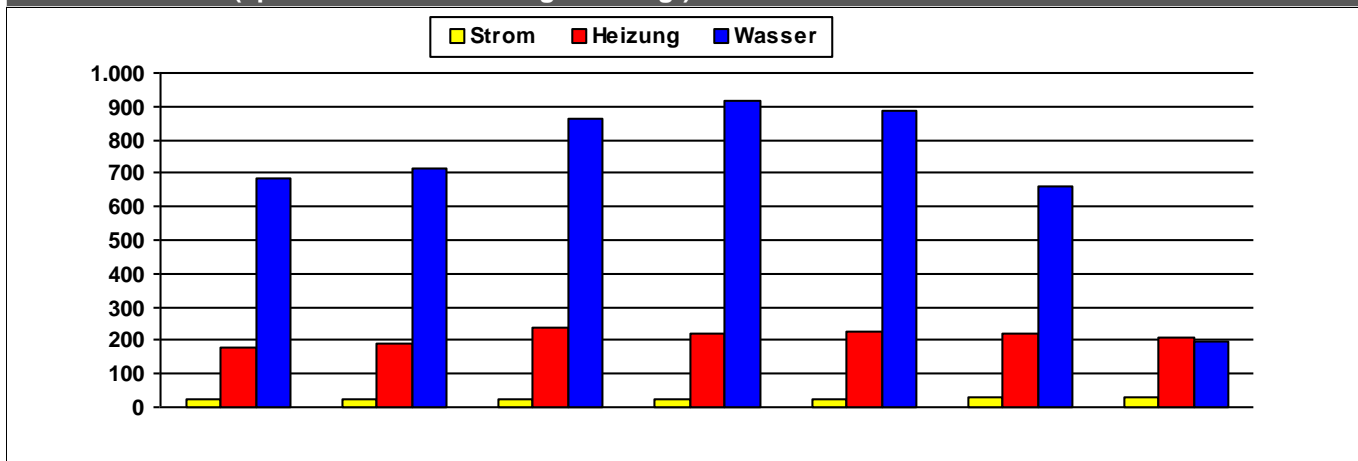

	2010	2011	2012	2013	2014	2015	2016	
Strom	22	21	24	25	25	27	28	kWh/m²a
Heizung	178	188	236	220	226	219	207	kWh/m²a
Wasser	684	712	861	918	887	662	194	l/m²a

Kosten (absolut)

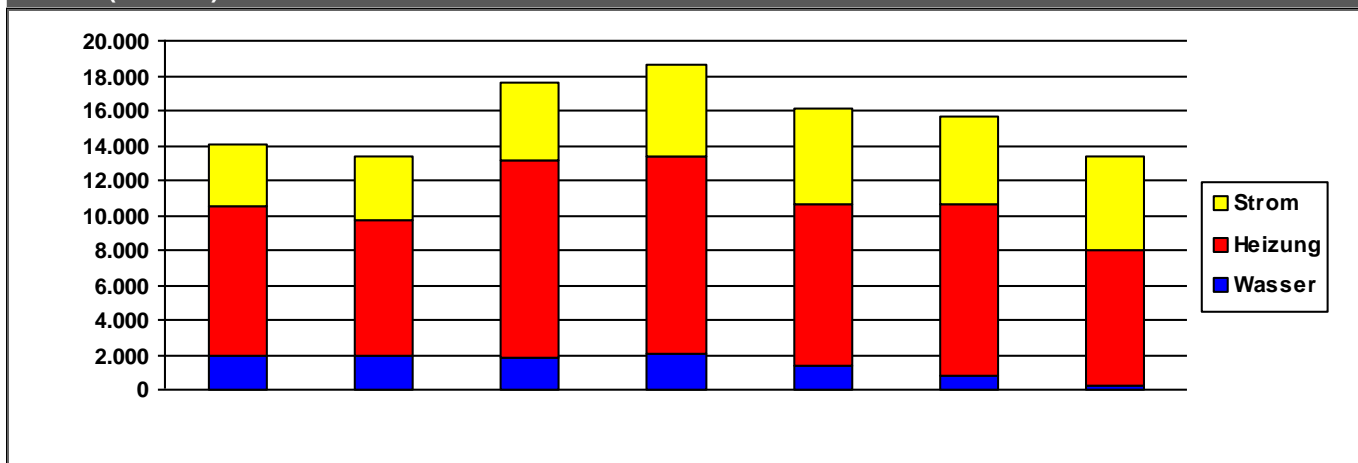

	2010	2011	2012	2013	2014	2015	2016	
Strom	3.452	3.660	4.537	5.301	5.441	5.076	5.363	€/a
Heizung	8.654	7.710	11.315	11.222	9.229	9.837	7.751	€/a
Wasser	1.903	1.978	1.799	2.097	1.413	765	227	€/a
Summe	14.008	13.349	17.651	18.620	16.083	15.678	13.341	€/a

Verbrauchsdaten in der letzten Abrechnungsperiode sind nicht immer vollständig.

Die periodische Zuordnung der Verbrauchsdaten für Heizöl, Pellets und Flüssiggas erfolgt anteilig auf Basis der Rechnungsdaten.

* Wetterstation Flughafen Frankfurt am Main, 1991-2010

Quelle: www.energiemanagement.stadt-frankfurt.de

Verbrauchswerte und Kosten aus EVU-Rechnungen

Gebäude	Kinderzentrum Staufenstraße (KiZ 111)		Bauherrenamt	48.1	Dez	11
Straße, Nr.	Staufenstraße	3	Stadtbezirk	110	OBZ	700
Nutzung	Kindertagesstätten		Bauwerkzuordnung	4400		

Nettoraumfläche (beheizt)

	2010	2011	2012	2013	2014	2015	2016	
NRF (beh.)	699	699	699	699	699	699	699	m ²

Witterungskorrekturfaktoren*: (> 1: warmes Jahr, < 1: kaltes Jahr)

	2010	2011	2012	2013	2014	2015	2016
Heizung	0,90	1,13	1,01	0,96	1,21	1,06	1,02

Verbrauchswerte (spezifisch und witterungsbereinigt)

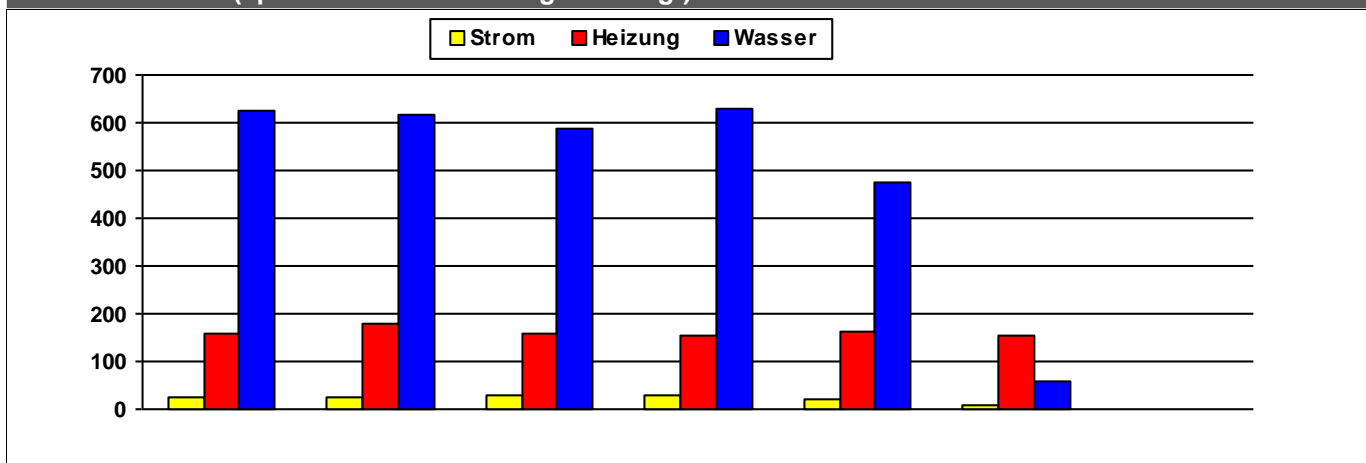

	2010	2011	2012	2013	2014	2015	2016	
Strom	26	26	28	28	22	7	1	kWh/m²a
Heizung	160	181	157	152	163	155		kWh/m²a
Wasser	627	619	587	631	473	57		l/m²a

Kosten (absolut)

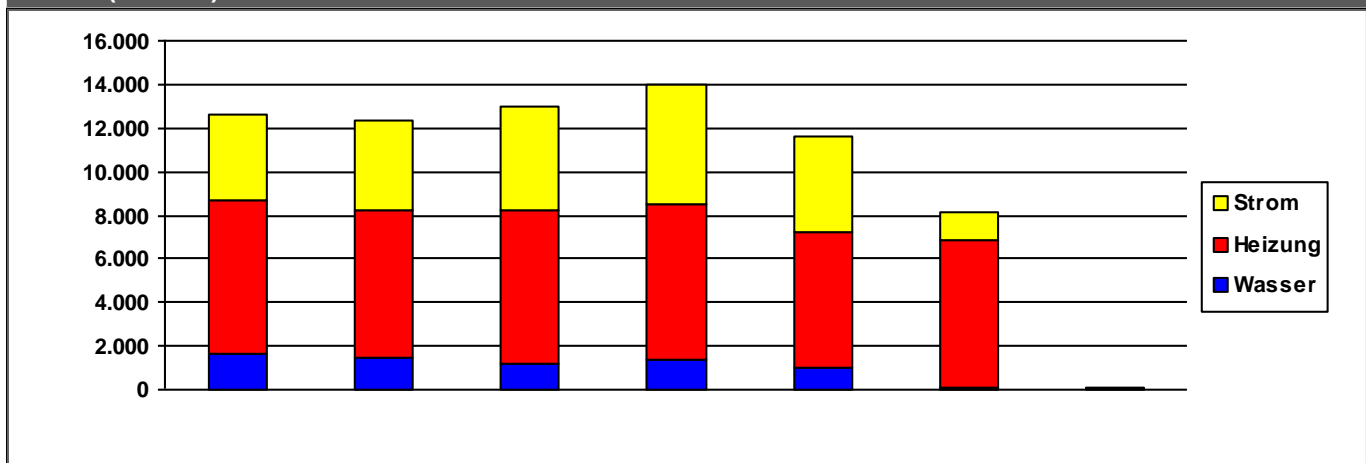

	2010	2011	2012	2013	2014	2015	2016	
Strom	3.952	4.066	4.745	5.433	4.380	1.295	116	€/a
Heizung	7.055	6.744	7.018	7.213	6.198	6.731	0	€/a
Wasser	1.612	1.495	1.226	1.335	1.046	88	0	€/a
Summe	12.619	12.305	12.989	13.981	11.623	8.114	116	€/a

Verbrauchsdaten in der letzten Abrechnungsperiode sind nicht immer vollständig.
Die periodische Zuordnung der Verbrauchsdaten für Heizöl, Pellets und Flüssiggas erfolgt anteilig auf Basis der Rechnungsdaten.

* Wetterstation Flughafen Frankfurt am Main, 1991-2010

Quelle: www.energiemanagement.stadt-frankfurt.de

Verbrauchswerte und Kosten aus EVU-Rechnungen

Gebäude	Kinderzentrum Stefan-Zweig-Straße (KiZ 136)		Bauherrenamt	48.1	Dez	11
Straße, Nr.	Stefan-Zweig-Straße	14	Stadtbezirk	441	OBZ	9
Nutzung	Kindertagesstätten		Bauwerkzuordnung	4400		

Nettoraumfläche (beheizt)

	2010	2011	2012	2013	2014	2015	2016	
NRF (beh.)	552	552	552	552	636	1.084	1.084	m ²

Witterungskorrekturfaktoren*: (> 1: warmes Jahr, < 1: kaltes Jahr)

	2010	2011	2012	2013	2014	2015	2016
Heizung	0,90	1,13	1,01	0,96	1,21	1,06	1,02

Verbrauchswerte (spezifisch und witterungsbereinigt)

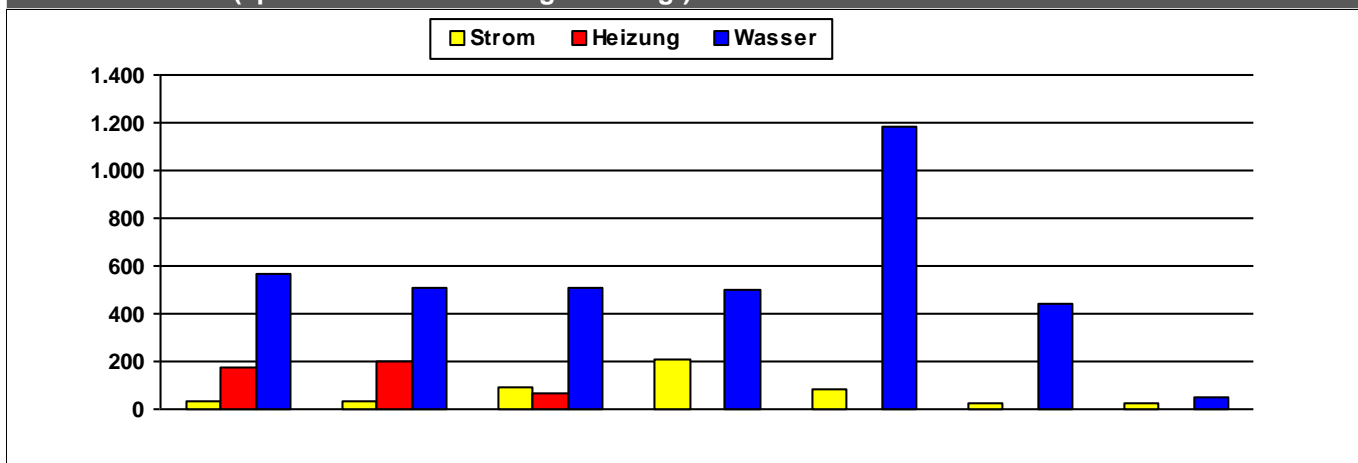

	2010	2011	2012	2013	2014	2015	2016	
Strom	35	36	94	206	87	24	26	kWh/m ² a
Heizung	177	204	68					kWh/m ² a
Wasser	568	510	505	504	1.183	445	46	l/m ² a

Kosten (absolut)

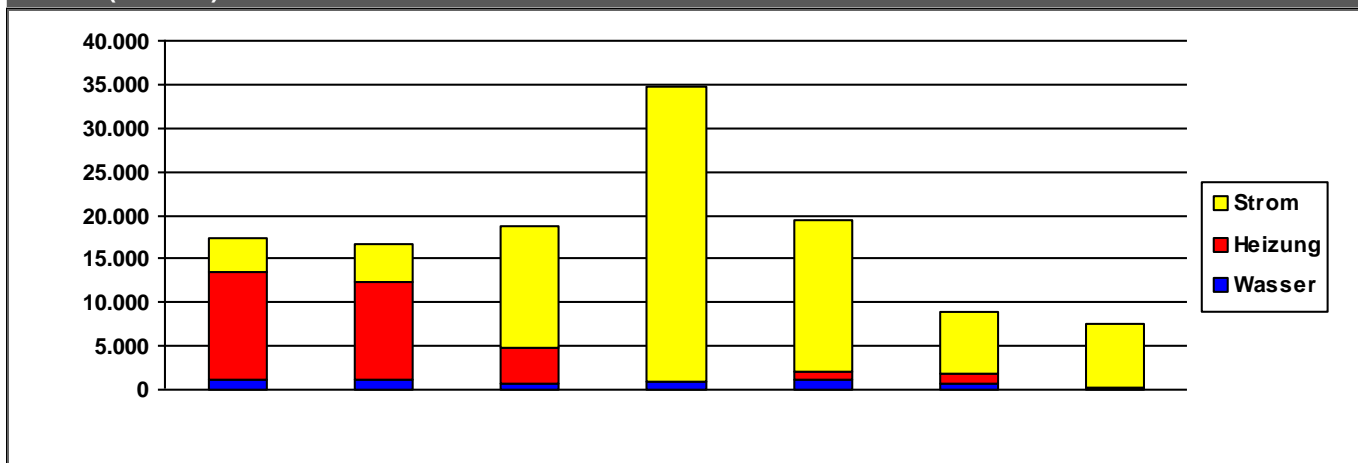

	2010	2011	2012	2013	2014	2015	2016	
Strom	4.072	4.383	13.941	33.924	17.327	6.903	7.256	€/a
Heizung	12.239	11.219	4.105	0	885	1.195	135	€/a
Wasser	1.158	1.054	754	851	1.165	728	75	€/a
Summe	17.469	16.656	18.801	34.775	19.378	8.825	7.466	€/a

Verbrauchsdaten in der letzten Abrechnungsperiode sind nicht immer vollständig.

Die periodische Zuordnung der Verbrauchsdaten für Heizöl, Pellets und Flüssiggas erfolgt anteilig auf Basis der Rechnungsdaten.

* Wetterstation Flughafen Frankfurt am Main, 1991-2010

Quelle: www.energiemanagement.stadt-frankfurt.de

Verbrauchswerte und Kosten aus EVU-Rechnungen

Gebäude	Kinderzentrum Stichelstraße (KiZ 100)		Bauherrenamt	48.1	Dez	11
Straße, Nr.	Stichelstraße	5	Stadtbezirk	401	OBZ	7
Nutzung	Kindertagesstätten		Bauwerkzuordnung	4400		

Nettoraumfläche (beheizt)

	2010	2011	2012	2013	2014	2015	2016	
NRF (beh.)	1.010	1.010	1.010	1.010	1.010	1.010	1.010	m ²

Witterungskorrekturfaktoren*: (> 1: warmes Jahr, < 1: kaltes Jahr)

	2010	2011	2012	2013	2014	2015	2016
Heizung	0,90	1,13	1,01	0,96	1,21	1,06	1,02

Verbrauchswerte (spezifisch und witterungsbereinigt)

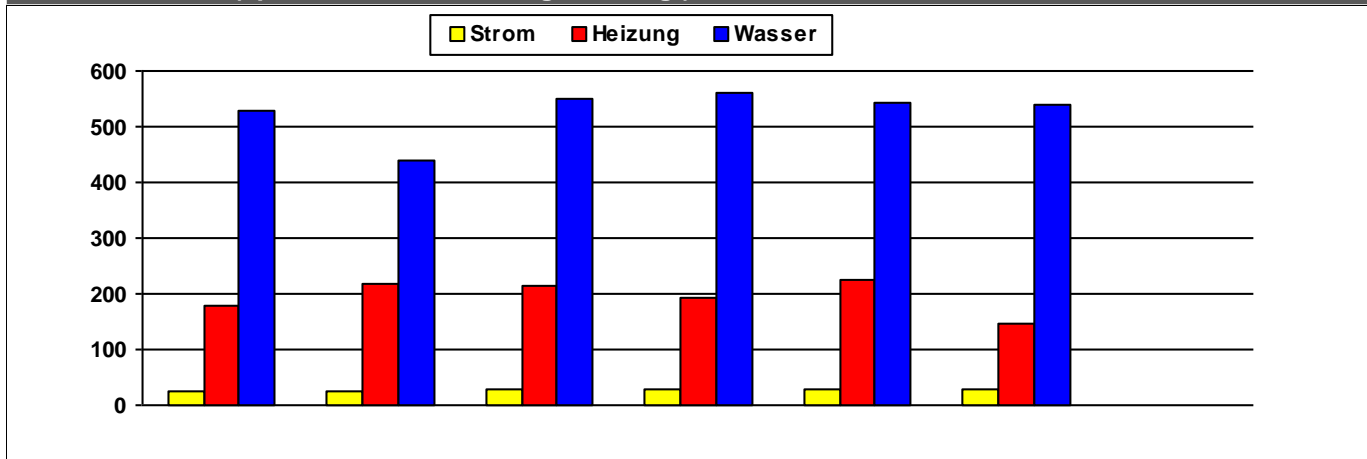

	2010	2011	2012	2013	2014	2015	2016	
Strom	26	26	27	28	29	30		kWh/m²a
Heizung	179	218	213	194	225	147		kWh/m²a
Wasser	527	439	549	559	542	540		l/m²a

Kosten (absolut)

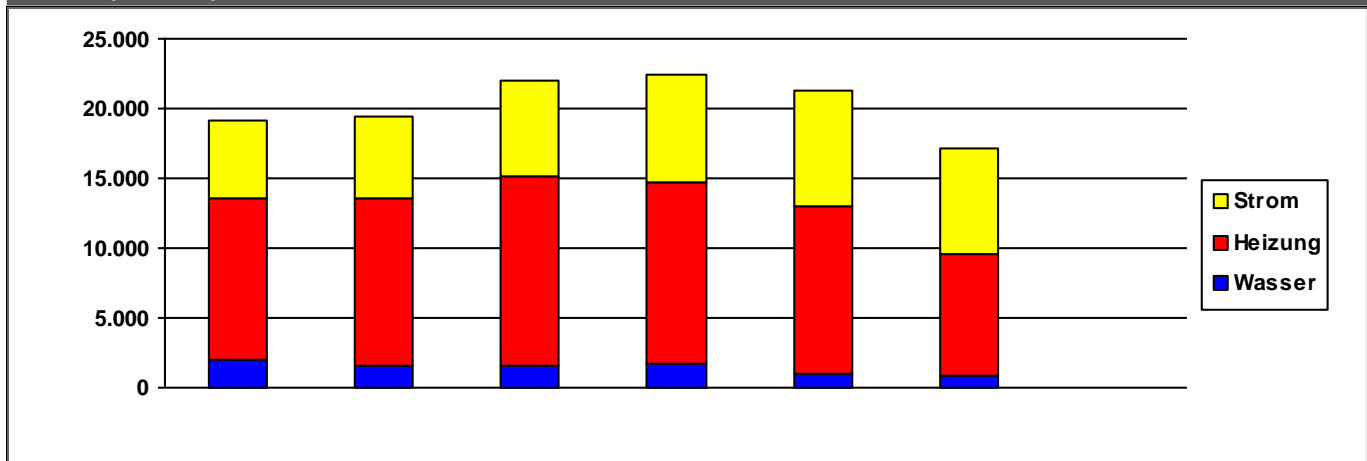

	2010	2011	2012	2013	2014	2015	2016	
Strom	5.507	5.966	6.875	7.765	8.262	7.626	0	€/a
Heizung	11.636	11.907	13.530	13.006	11.933	8.760	0	€/a
Wasser	1.939	1.610	1.586	1.700	1.028	817	0	€/a
Summe	19.081	19.483	21.990	22.471	21.223	17.203	0	€/a

Verbrauchsdaten in der letzten Abrechnungsperiode sind nicht immer vollständig.

Die periodische Zuordnung der Verbrauchsdaten für Heizöl, Pellets und Flüssiggas erfolgt anteilig auf Basis der Rechnungsdaten.

* Wetterstation Flughafen Frankfurt am Main, 1991-2010

Quelle: www.energiemanagement.stadt-frankfurt.de

Verbrauchswerte und Kosten aus EVU-Rechnungen

Gebäude	Kinderzentrum Stieglitzenweg (KiZ 49)		Bauherrenamt	48.1	Dez	11
Straße, Nr.	Stieglitzenweg	10	Stadtbezirk	621	OBZ	6
Nutzung	Kindertagesstätten		Bauwerkzuordnung	4400		

Nettoraumfläche (beheizt)

	2010	2011	2012	2013	2014	2015	2016	
NRF (beh.)	665	665	665	665	665	665	665	m ²

Witterungskorrekturfaktoren*: (> 1: warmes Jahr, < 1: kaltes Jahr)

	2010	2011	2012	2013	2014	2015	2016
Heizung	0,90	1,13	1,01	0,96	1,21	1,06	1,02

Verbrauchswerte (spezifisch und witterungsbereinigt)

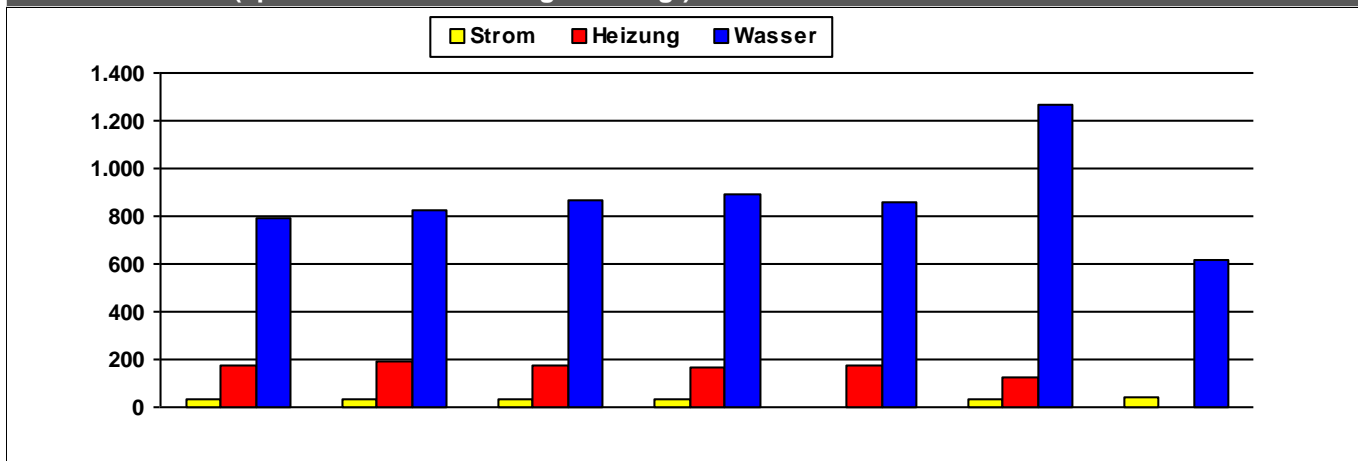

	2010	2011	2012	2013	2014	2015	2016	
Strom	34	35	36	36	4	37	39	kWh/m²a
Heizung	171	193	177	164	175	124		kWh/m²a
Wasser	790	828	865	893	856	1.270	613	l/m²a

Kosten (absolut)

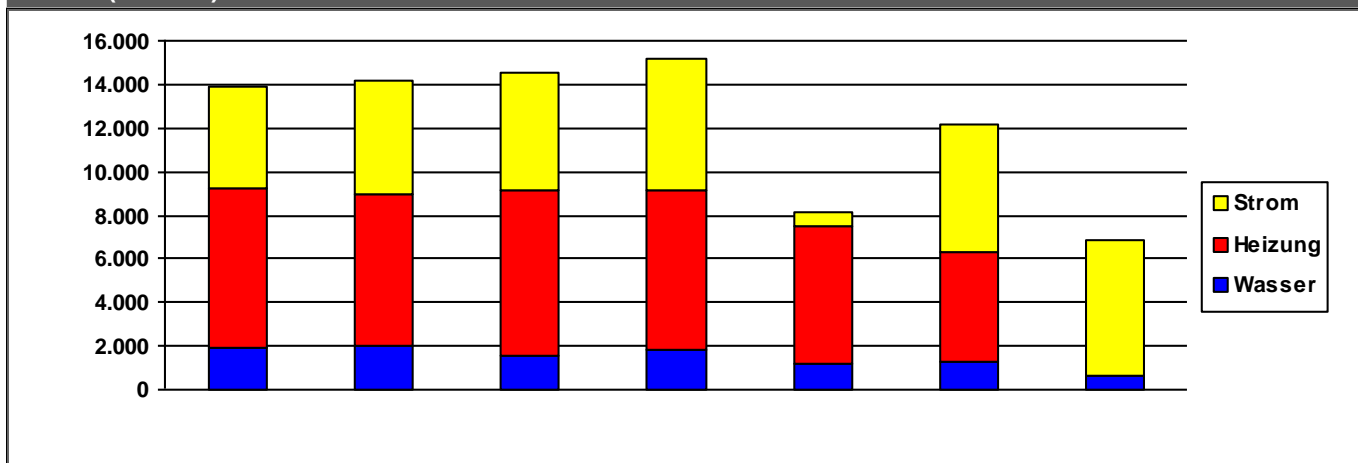

	2010	2011	2012	2013	2014	2015	2016	
Strom	4.714	5.151	5.431	6.007	686	5.873	6.261	€/a
Heizung	7.288	6.982	7.541	7.398	6.247	5.011	0	€/a
Wasser	1.914	2.008	1.571	1.784	1.231	1.261	608	€/a
Summe	13.916	14.141	14.544	15.189	8.164	12.145	6.869	€/a

Verbrauchsdaten in der letzten Abrechnungsperiode sind nicht immer vollständig.

Die periodische Zuordnung der Verbrauchsdaten für Heizöl, Pellets und Flüssiggas erfolgt anteilig auf Basis der Rechnungsdaten.

* Wetterstation Flughafen Frankfurt am Main, 1991-2010

Quelle: www.energiemanagement.stadt-frankfurt.de

Verbrauchswerte und Kosten aus EVU-Rechnungen

Gebäude	Kinderzentrum Theodor-Thomas-Straße (KiZ 71)		Bauherrenamt	48.1	Dez	11
Straße, Nr.	Theodor-Thomas-Straße	9	Stadtbezirk	491	OBZ	10
Nutzung	Kindertagesstätten		Bauwerkzuordnung	4400		

Nettoraumfläche (beheizt)

	2010	2011	2012	2013	2014	2015	2016	
NRF (beh.)	495	495	495	495	495	495	495	m ²

Witterungskorrekturfaktoren*: (> 1: warmes Jahr, < 1: kaltes Jahr)

	2010	2011	2012	2013	2014	2015	2016
Heizung	0,90	1,13	1,01	0,96	1,21	1,06	1,02

Verbrauchswerte (spezifisch und witterungsbereinigt)

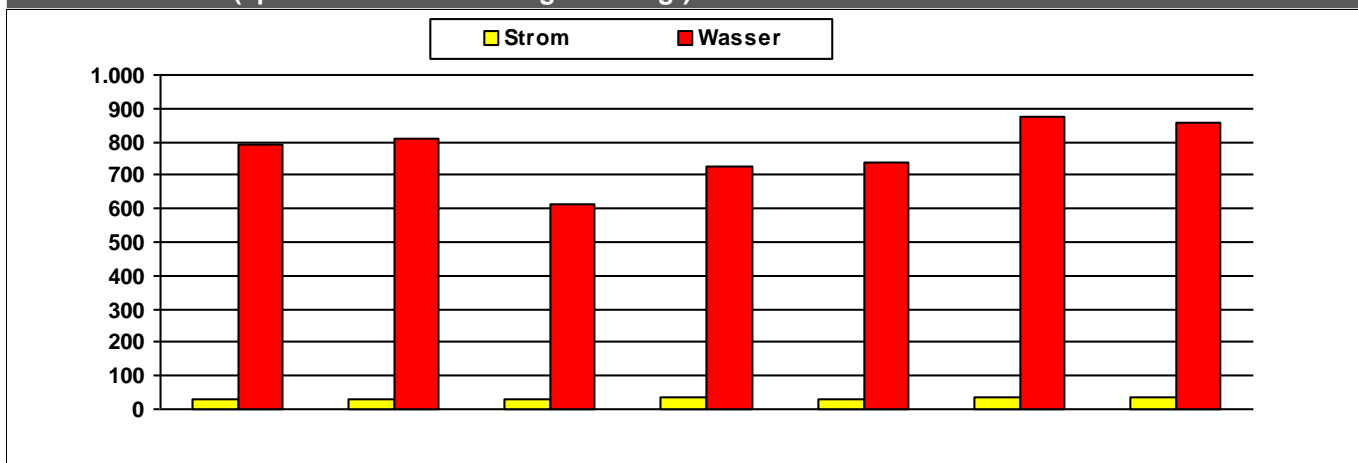

	2010	2011	2012	2013	2014	2015	2016	
Strom	30	29	27	33	32	33	36	kWh/m²a
Wasser	793	808	615	726	739	874	856	l/m²a

Kosten (absolut)

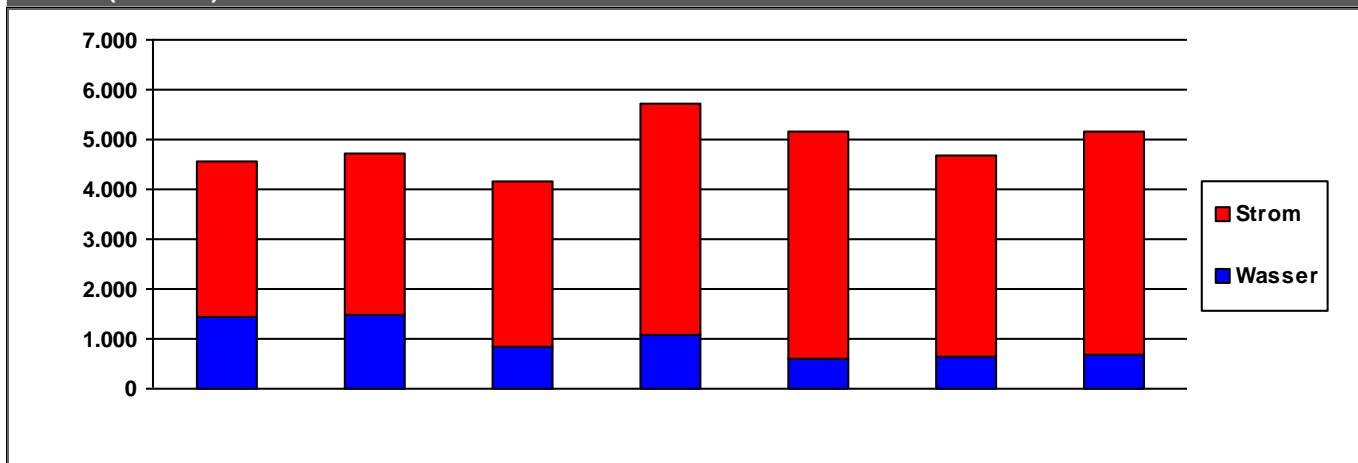

	2010	2011	2012	2013	2014	2015	2016	
Strom	3.109	3.235	3.346	4.632	4.585	4.014	4.474	€/a
Wasser	1.439	1.475	821	1.093	588	655	688	€/a
Summe	4.548	4.710	4.168	5.725	5.172	4.669	5.162	€/a

Verbrauchsdaten in der letzten Abrechnungsperiode sind nicht immer vollständig.

Die periodische Zuordnung der Verbrauchsdaten für Heizöl, Pellets und Flüssiggas erfolgt anteilig auf Basis der Rechnungsdaten.

* Wetterstation Flughafen Frankfurt am Main, 1991-2010

Quelle: www.energiemanagement.stadt-frankfurt.de

Verbrauchswerte und Kosten aus EVU-Rechnungen

Gebäude	Kinderzentrum Therese-Herger-Anlage (KiZ 138)		Bauherrenamt	48.1	Dez	11
Straße, Nr.	Therese-Herger-Anlage	9	Stadtbezirk	562	OBZ	6
Nutzung	Kindertagesstätten		Bauwerkzuordnung	4400		

Nettoraumfläche (beheizt)

	2010	2011	2012	2013	2014	2015	2016	
NRF (beh.)			0	0				m ²

Witterungskorrekturfaktoren*: (> 1: warmes Jahr, < 1: kaltes Jahr)

	2010	2011	2012	2013	2014	2015	2016
Heizung	0,90	1,13	1,01	0,96	1,21	1,06	1,02

Verbrauchswerte (spezifisch und witterungsbereinigt)

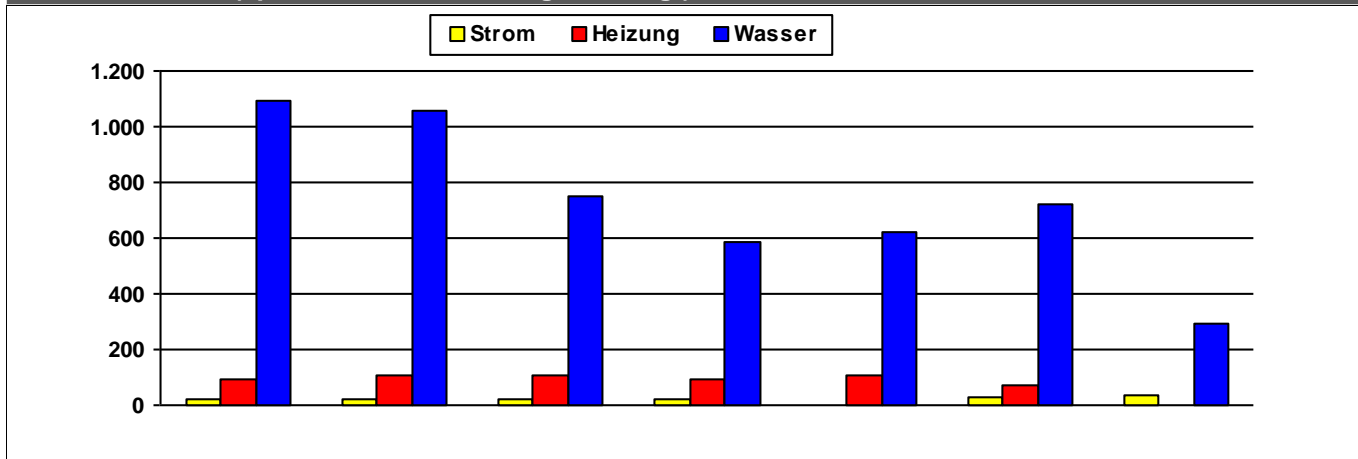

	2010	2011	2012	2013	2014	2015	2016	
Strom	22	21	22	23	2	31	32	MWh
Heizung	94	104	106	95	106	74		MWh
Wasser	1.095	1.059	750	589	618	721	291	m ³

Kosten (absolut)

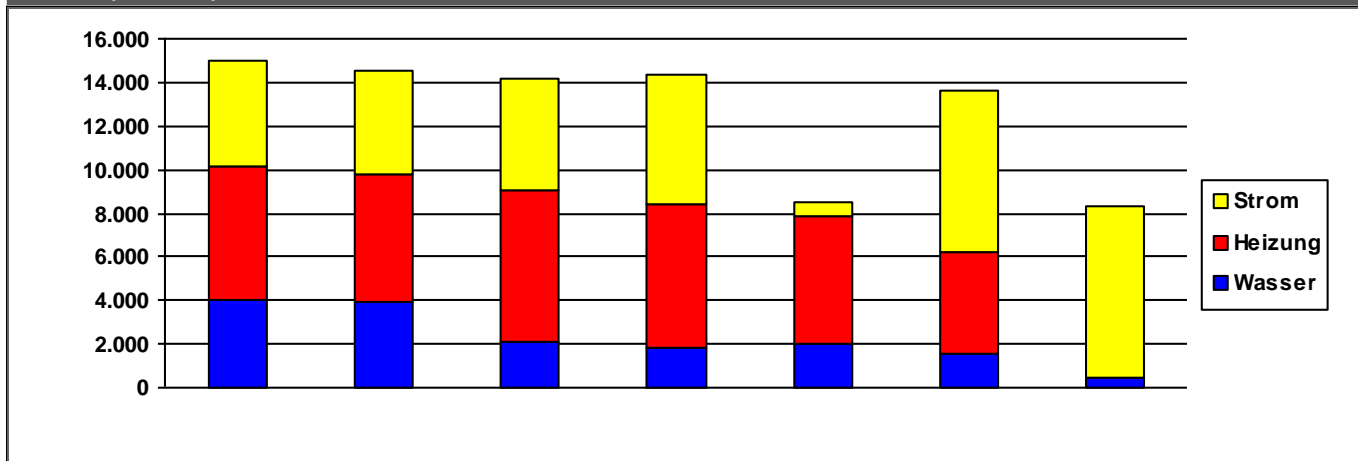

	2010	2011	2012	2013	2014	2015	2016	
Strom	4.793	4.732	5.124	5.977	619	7.473	7.875	€/a
Heizung	6.196	5.829	6.965	6.630	5.867	4.623	0	€/a
Wasser	3.986	3.934	2.058	1.786	2.007	1.549	449	€/a
Summe	14.975	14.494	14.147	14.394	8.494	13.645	8.323	€/a

Verbrauchsdaten in der letzten Abrechnungsperiode sind nicht immer vollständig.

Die periodische Zuordnung der Verbrauchsdaten für Heizöl, Pellets und Flüssiggas erfolgt anteilig auf Basis der Rechnungsdaten.

* Wetterstation Flughafen Frankfurt am Main, 1991-2010

Quelle: www.energiemanagement.stadt-frankfurt.de

Verbrauchswerte und Kosten aus EVU-Rechnungen

Gebäude	Kinderzentrum Toni-Sender-Straße (KiZ 19)		Bauherrenamt	48.1	Dez	11
Straße, Nr.	Toni-Sender-Straße	39	Stadtbezirk	632	OBZ	6
Nutzung	Kindertagesstätten		Bauwerkzuordnung	4400		

Nettoraumfläche (beheizt)

	2010	2011	2012	2013	2014	2015	2016	
NRF (beh.)	852	852	852	852	852	852	852	m ²

Witterungskorrekturfaktoren*: (> 1: warmes Jahr, < 1: kaltes Jahr)

	2010	2011	2012	2013	2014	2015	2016
Heizung	0,90	1,13	1,01	0,96	1,21	1,06	1,02

Verbrauchswerte (spezifisch und witterungsbereinigt)

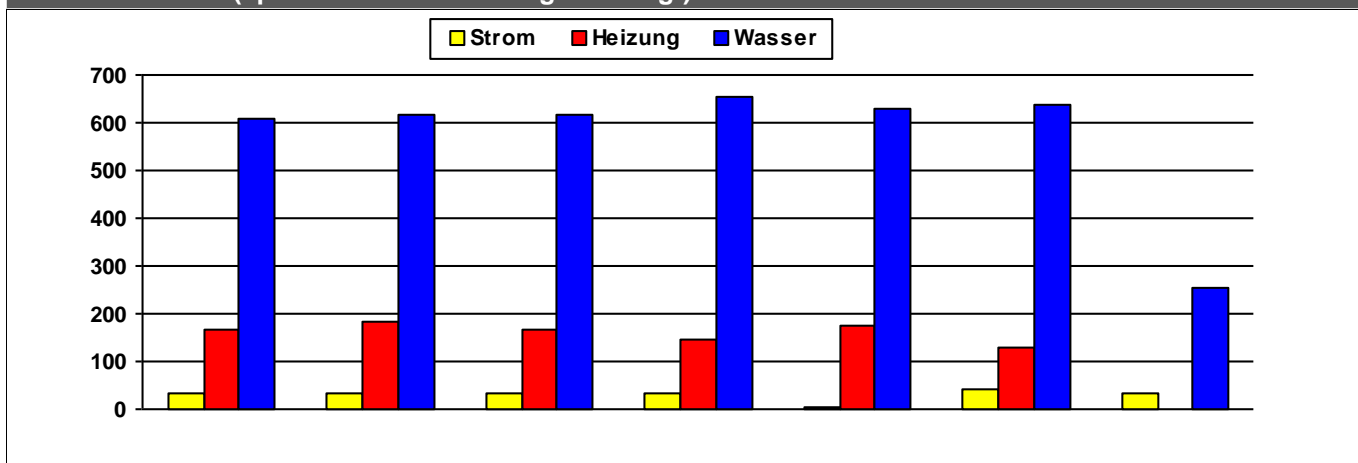

	2010	2011	2012	2013	2014	2015	2016	
Strom	33	32	33	34	4	40	35	kWh/m²a
Heizung	166	185	167	147	174	127		kWh/m²a
Wasser	608	616	617	653	627	637	254	l/m²a

Kosten (absolut)

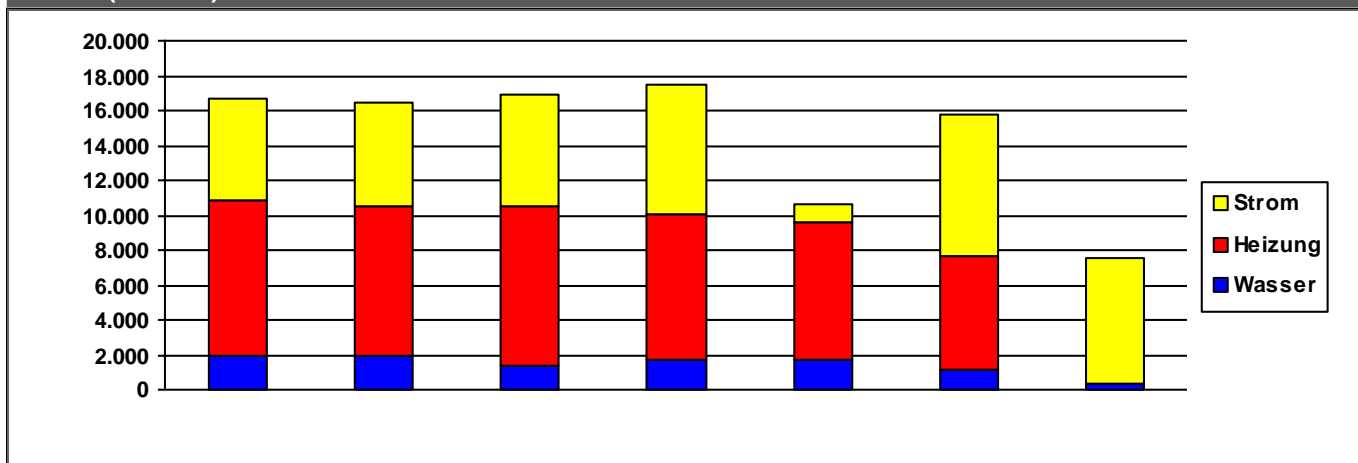

	2010	2011	2012	2013	2014	2015	2016	
Strom	5.767	6.016	6.424	7.349	970	8.037	7.194	€/a
Heizung	9.013	8.538	9.040	8.437	7.892	6.499	0	€/a
Wasser	1.886	1.921	1.428	1.673	1.712	1.191	329	€/a
Summe	16.666	16.475	16.893	17.459	10.574	15.727	7.523	€/a

Verbrauchsdaten in der letzten Abrechnungsperiode sind nicht immer vollständig.

Die periodische Zuordnung der Verbrauchsdaten für Heizöl, Pellets und Flüssiggas erfolgt anteilig auf Basis der Rechnungsdaten.

* Wetterstation Flughafen Frankfurt am Main, 1991-2010

Quelle: www.energiemanagement.stadt-frankfurt.de

Verbrauchswerte und Kosten aus EVU-Rechnungen

Gebäude	Kinderzentrum Toni-Sender-Straße (KiZ 78)		Bauherrenamt	48.1	Dez	11
Straße, Nr.	Toni-Sender-Straße	43	Stadtbezirk	632	OBZ	6
Nutzung	Kindertagesstätten		Bauwerkzuordnung	4400		

Nettoraumfläche (beheizt)

	2010	2011	2012	2013	2014	2015	2016	
NRF (beh.)	0	0	0	0	0	0	0	m ²

Witterungskorrekturfaktoren*: (> 1: warmes Jahr, < 1: kaltes Jahr)

	2010	2011	2012	2013	2014	2015	2016
Heizung	0,90	1,13	1,01	0,96	1,21	1,06	1,02

Verbrauchswerte (spezifisch und witterungsbereinigt)

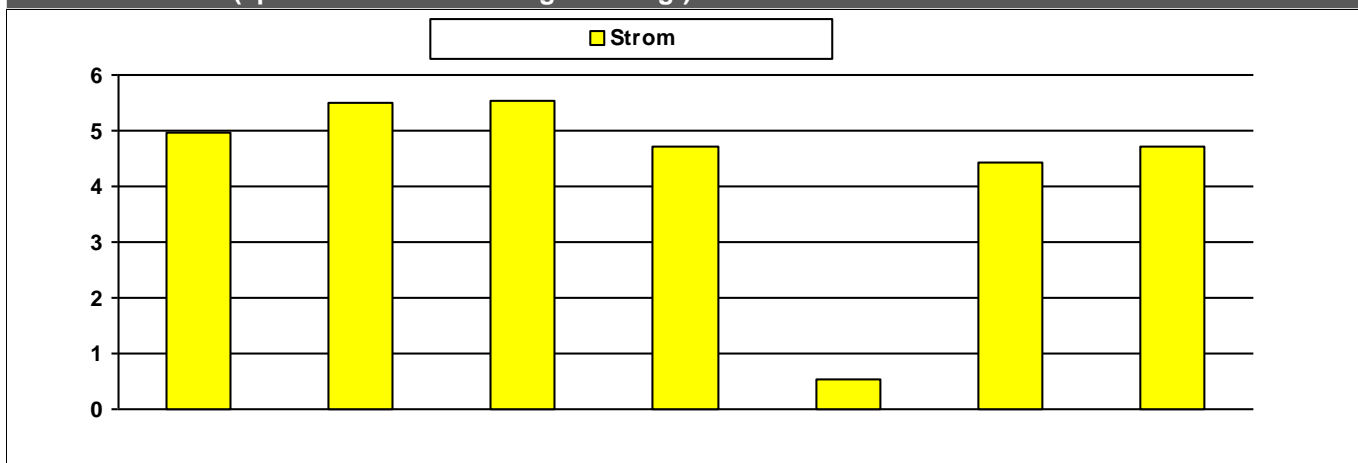

	2010	2011	2012	2013	2014	2015	2016	
Strom	5	6	6	5	1	4	5	MWh

Kosten (absolut)

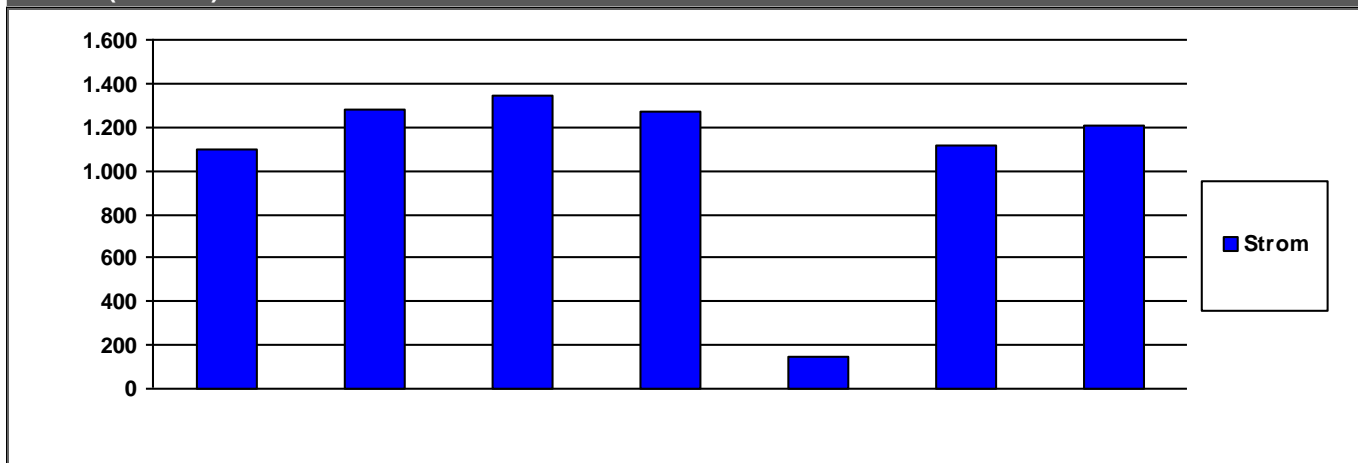

	2010	2011	2012	2013	2014	2015	2016	
Strom	1.098	1.284	1.341	1.267	149	1.116	1.204	€/a

	2010	2011	2012	2013	2014	2015	2016	
Summe	1.098	1.284	1.341	1.267	149	1.116	1.204	€/a

Verbrauchsdaten in der letzten Abrechnungsperiode sind nicht immer vollständig.

Die periodische Zuordnung der Verbrauchsdaten für Heizöl, Pellets und Flüssiggas erfolgt anteilig auf Basis der Rechnungsdaten.

* Wetterstation Flughafen Frankfurt am Main, 1991-2010

Quelle: www.energiemanagement.stadt-frankfurt.de

Verbrauchswerte und Kosten aus EVU-Rechnungen

Gebäude	Kinderzentrum Vatterstraße (KiZ 26)		Bauherrenamt	48.1	Dez	11
Straße, Nr.	Vatterstraße	3	Stadtbezirk	390	OBZ	11
Nutzung	Kindertagesstätten		Bauwerkzuordnung	4400		

Nettoraumfläche (beheizt)

	2010	2011	2012	2013	2014	2015	2016	
NRF (beh.)	0	0	0	0	0	0	0	m ²

Witterungskorrekturfaktoren*: (> 1: warmes Jahr, < 1: kaltes Jahr)

	2010	2011	2012	2013	2014	2015	2016
Heizung	0,90	1,13	1,01	0,96	1,21	1,06	1,02

Verbrauchswerte (spezifisch und witterungsbereinigt)

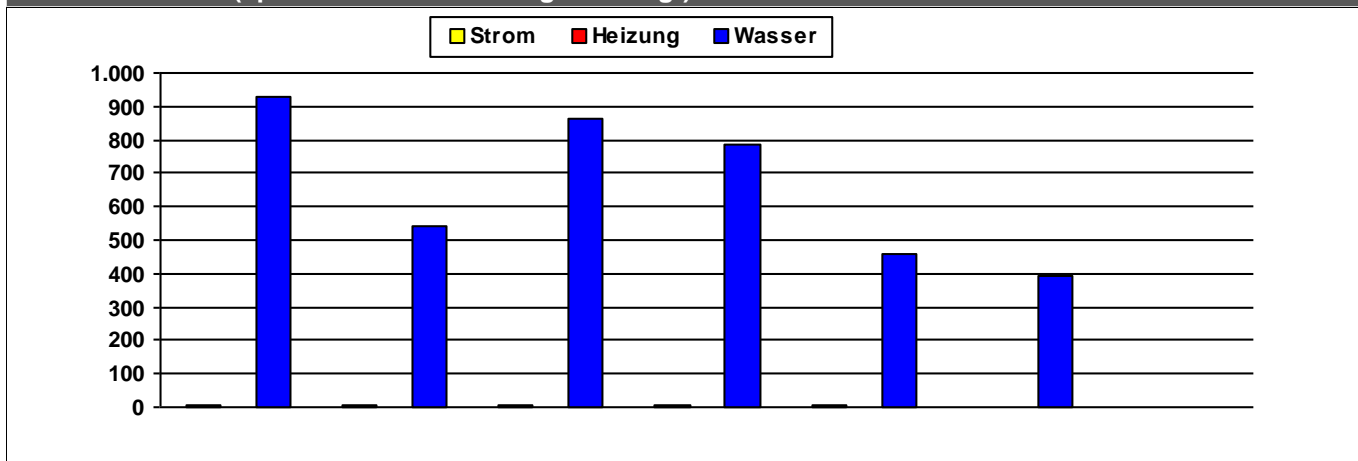

	2010	2011	2012	2013	2014	2015	2016	
Strom	5	4	3	3	3	3		MWh
Heizung								MWh
Wasser	930	540	865	787	458	395		m ³

Kosten (absolut)

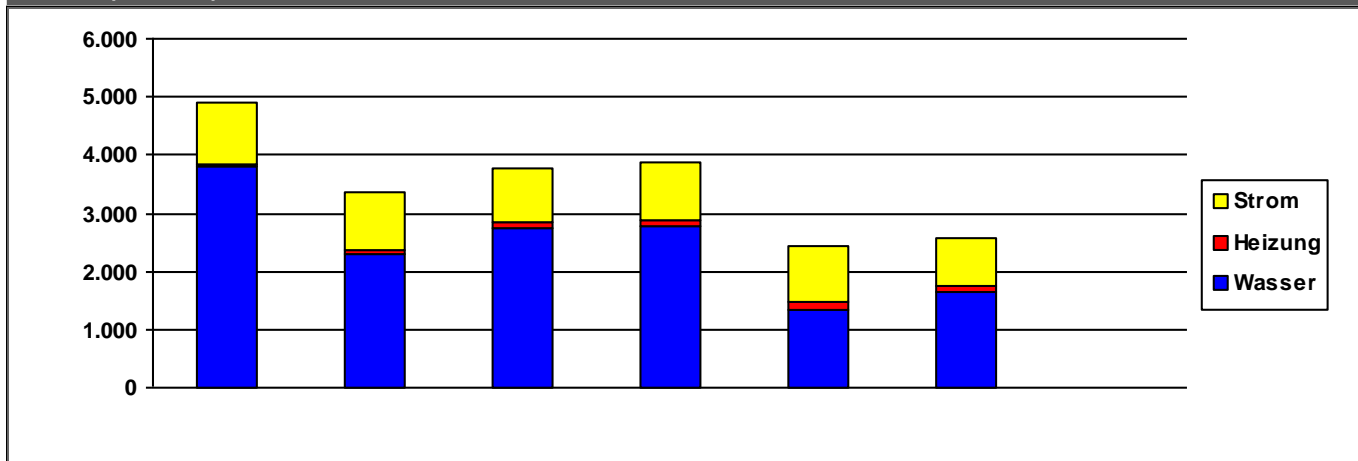

	2010	2011	2012	2013	2014	2015	2016	
Strom	1.060	972	929	1.005	975	832	0	€/a
Heizung	59	98	111	111	111	95	0	€/a
Wasser	3.791	2.285	2.738	2.776	1.348	1.654	0	€/a
Summe	4.910	3.354	3.777	3.891	2.433	2.581	0	€/a

Verbrauchsdaten in der letzten Abrechnungsperiode sind nicht immer vollständig.

Die periodische Zuordnung der Verbrauchsdaten für Heizöl, Pellets und Flüssiggas erfolgt anteilig auf Basis der Rechnungsdaten.

* Wetterstation Flughafen Frankfurt am Main, 1991-2010

Quelle: www.energiemanagement.stadt-frankfurt.de

Verbrauchswerte und Kosten aus EVU-Rechnungen

Gebäude	Kinderzentrum Vatterstraße (KiZ 63) / Wohnhaus		Bauherrenamt	48.1	Dez	11
Straße, Nr.	Vatterstraße	5	Stadtbezirk	390	OBZ	11
Nutzung	Kindertagesstätten		Bauwerkzuordnung	4400		

Nettoraumfläche (beheizt)

	2010	2011	2012	2013	2014	2015	2016	
NRF (beh.)	0	0	0	0	0	0	0	m ²

Witterungskorrekturfaktoren*: (> 1: warmes Jahr, < 1: kaltes Jahr)

	2010	2011	2012	2013	2014	2015	2016
Heizung	0,90	1,13	1,01	0,96	1,21	1,06	1,02

Verbrauchswerte (spezifisch und witterungsbereinigt)

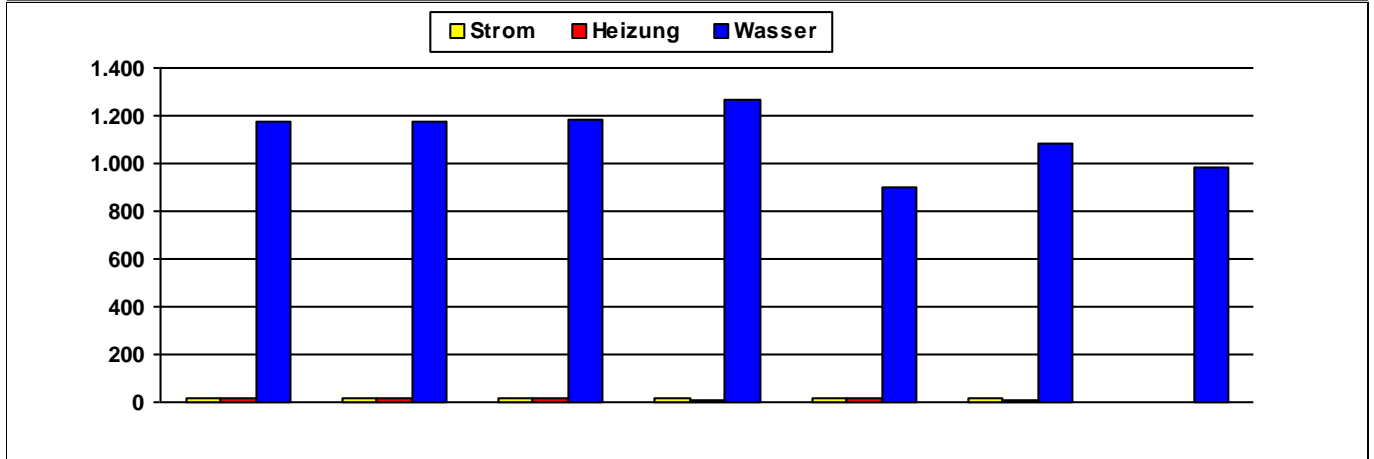

	2010	2011	2012	2013	2014	2015	2016	
Strom	17	16	16	15	16	16		MWh
Heizung	13	17	13	11	13	12		MWh
Wasser	1.175	1.179	1.186	1.266	902	1.085	980	m ³

Kosten (absolut)

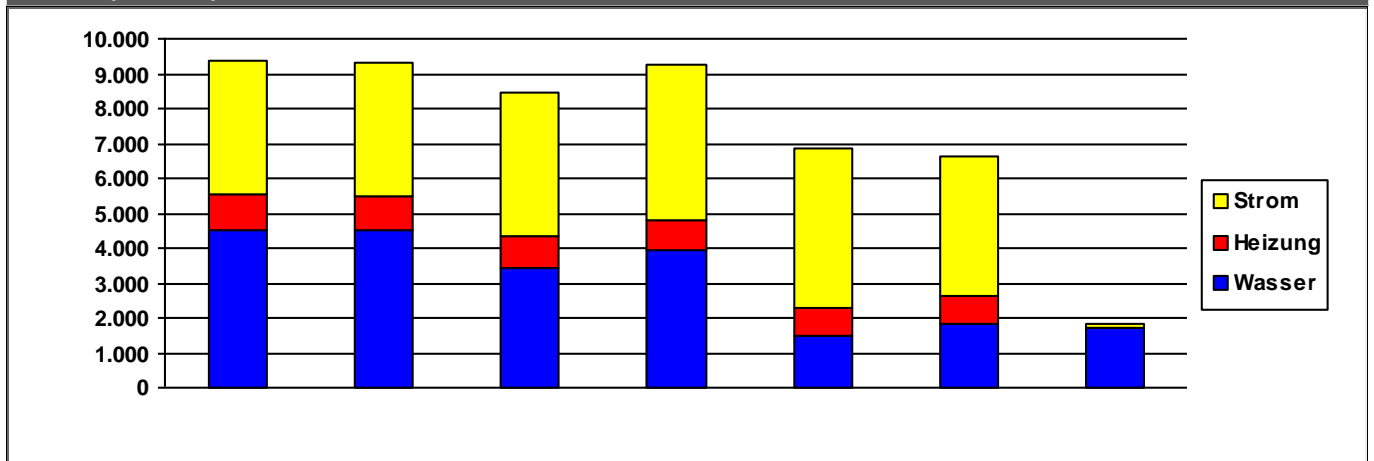

	2010	2011	2012	2013	2014	2015	2016	
Strom	3.875	3.805	4.099	4.459	4.541	3.996	126	€/a
Heizung	984	1.003	906	853	797	830	0	€/a
Wasser	4.530	4.503	3.426	3.941	1.511	1.805	1.728	€/a
Summe	9.390	9.311	8.430	9.253	6.849	6.631	1.854	€/a

Verbrauchsdaten in der letzten Abrechnungsperiode sind nicht immer vollständig.

Die periodische Zuordnung der Verbrauchsdaten für Heizöl, Pellets und Flüssiggas erfolgt anteilig auf Basis der Rechnungsdaten.

* Wetterstation Flughafen Frankfurt am Main, 1991-2010

Quelle: www.energiemanagement.stadt-frankfurt.de

Verbrauchswerte und Kosten aus EVU-Rechnungen

Gebäude	Kinderzentrum Vogesenstraße (KiZ 36)		Bauherrenamt	48.1	Dez	11
Straße, Nr.	Vogesenstraße	34	Stadtbezirk	531	OBZ	6
Nutzung	Kindertagesstätten		Bauwerkzuordnung	4400		

Nettoraumfläche (beheizt)

	2010	2011	2012	2013	2014	2015	2016	
NRF (beh.)	401	401	401	401	401	401	401	m ²

Witterungskorrekturfaktoren*: (> 1: warmes Jahr, < 1: kaltes Jahr)

	2010	2011	2012	2013	2014	2015	2016
Heizung	0,90	1,13	1,01	0,96	1,21	1,06	1,02

Verbrauchswerte (spezifisch und witterungsbereinigt)

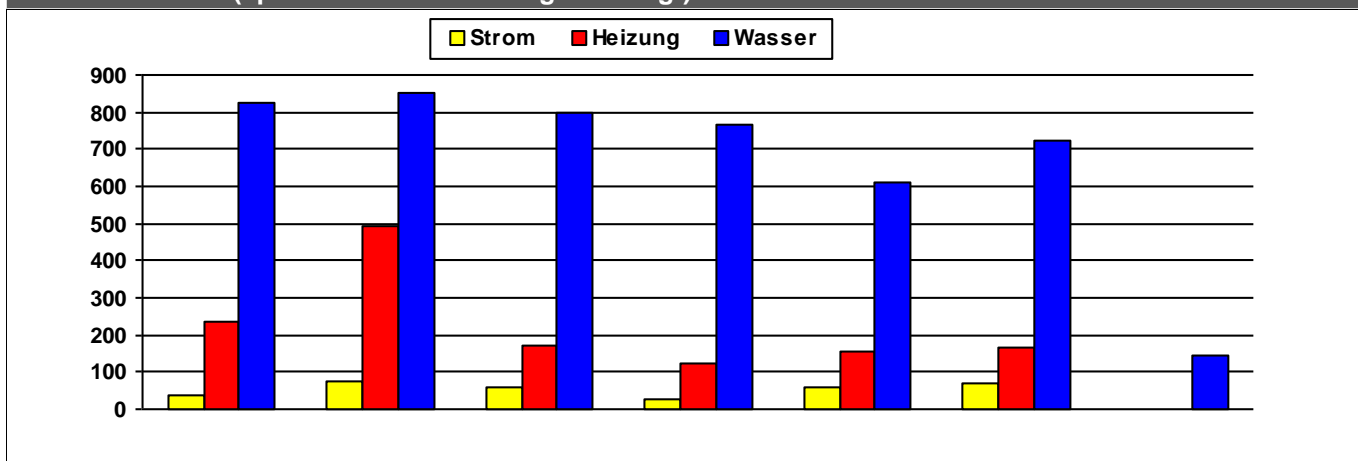

	2010	2011	2012	2013	2014	2015	2016	
Strom	36	77	57	28	58	69		kWh/m ² a
Heizung	238	495	172	122	157	165		kWh/m ² a
Wasser	825	853	797	765	608	726	142	l/m ² a

Kosten (absolut)

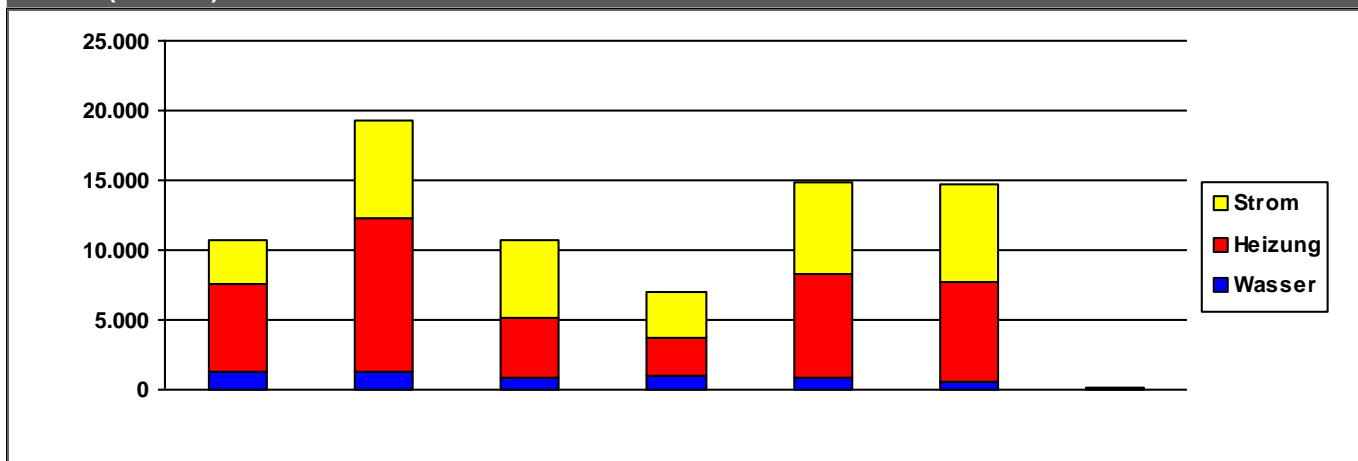

	2010	2011	2012	2013	2014	2015	2016	
Strom	3.113	6.974	5.612	3.207	6.533	6.989	0	€/a
Heizung	6.390	11.028	4.298	2.817	7.476	7.164	0	€/a
Wasser	1.219	1.266	870	934	801	546	88	€/a
Summe	10.722	19.267	10.780	6.957	14.809	14.699	88	€/a

Verbrauchsdaten in der letzten Abrechnungsperiode sind nicht immer vollständig.

Die periodische Zuordnung der Verbrauchsdaten für Heizöl, Pellets und Flüssiggas erfolgt anteilig auf Basis der Rechnungsdaten.

* Wetterstation Flughafen Frankfurt am Main, 1991-2010

Quelle: www.energiemanagement.stadt-frankfurt.de

Verbrauchswerte und Kosten aus EVU-Rechnungen

Gebäude	Kinderzentrum Weidenbornstraße (KiZ 118)		Bauherrenamt	48.1	Dez	11
Straße, Nr.	Weidenbornstraße	44	Stadtbezirk	222	OBZ	3
Nutzung	Kindertagesstätten		Bauwerkzuordnung	4400		

Nettoraumfläche (beheizt)

	2010	2011	2012	2013	2014	2015	2016	
NRF (beh.)	769	769	769	769	769	769	769	m ²

Witterungskorrekturfaktoren*: (> 1: warmes Jahr, < 1: kaltes Jahr)

	2010	2011	2012	2013	2014	2015	2016
Heizung	0,90	1,13	1,01	0,96	1,21	1,06	1,02

Verbrauchswerte (spezifisch und witterungsbereinigt)

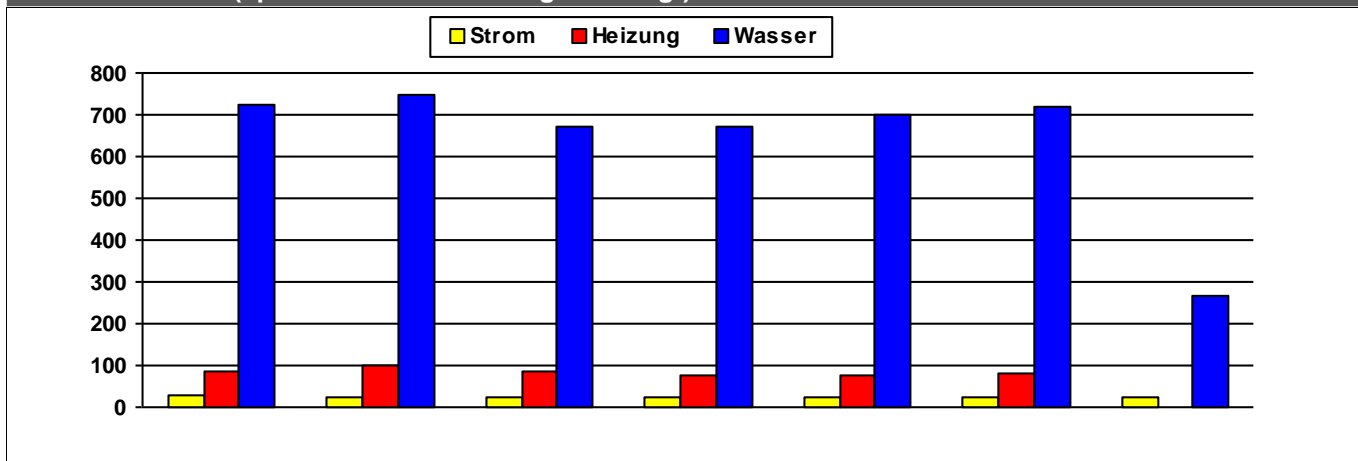

	2010	2011	2012	2013	2014	2015	2016	
Strom	27	25	25	23	25	24	21	kWh/m²a
Heizung	86	100	87	76	78	80		kWh/m²a
Wasser	724	749	672	672	698	721	267	l/m²a

Kosten (absolut)

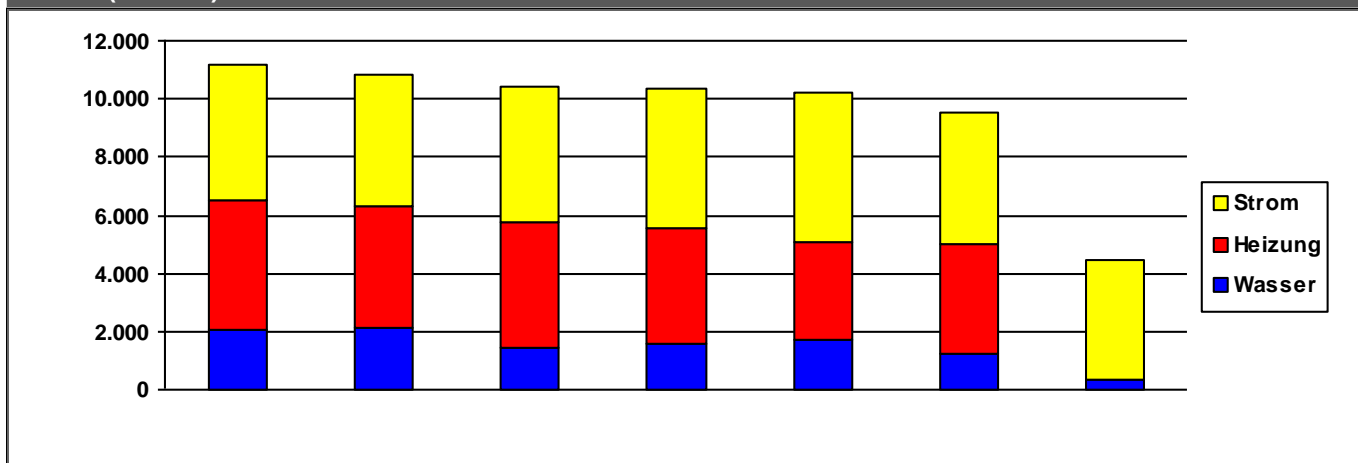

	2010	2011	2012	2013	2014	2015	2016	
Strom	4.639	4.551	4.607	4.755	5.179	4.529	4.168	€/a
Heizung	4.496	4.201	4.378	4.033	3.337	3.764	0	€/a
Wasser	2.027	2.102	1.408	1.554	1.720	1.238	312	€/a
Summe	11.162	10.854	10.393	10.342	10.237	9.531	4.479	€/a

Kommentare

Strom	enthält Stromlieferung für Turnhalle Weidenbornschule
Heizung	enthält Gaslieferung für Turnhalle Weidenbornschule

Verbrauchsdaten in der letzten Abrechnungsperiode sind nicht immer vollständig.

Die periodische Zuordnung der Verbrauchsdaten für Heizöl, Pellets und Flüssiggas erfolgt anteilig auf Basis der Rechnungsdaten.

* Wetterstation Flughafen Frankfurt am Main, 1991-2010

Quelle: www.energiemanagement.stadt-frankfurt.de

Verbrauchswerte und Kosten aus EVU-Rechnungen

Gebäude	Kinderzentrum Weidenbornstraße (KiZ 61)		Bauherrenamt	48.1	Dez	11
Straße, Nr.	Weidenbornstraße	53	Stadtbezirk	222	OBZ	3
Nutzung	Kindertagesstätten		Bauwerkzuordnung	4400		

Nettoraumfläche (beheizt)

	2010	2011	2012	2013	2014	2015	2016	
NRF (beh.)	769	769	769	769	769	769	769	m ²

Witterungskorrekturfaktoren*: (> 1: warmes Jahr, < 1: kaltes Jahr)

	2010	2011	2012	2013	2014	2015	2016
Heizung	0,90	1,13	1,01	0,96	1,21	1,06	1,02

Verbrauchswerte (spezifisch und witterungsbereinigt)

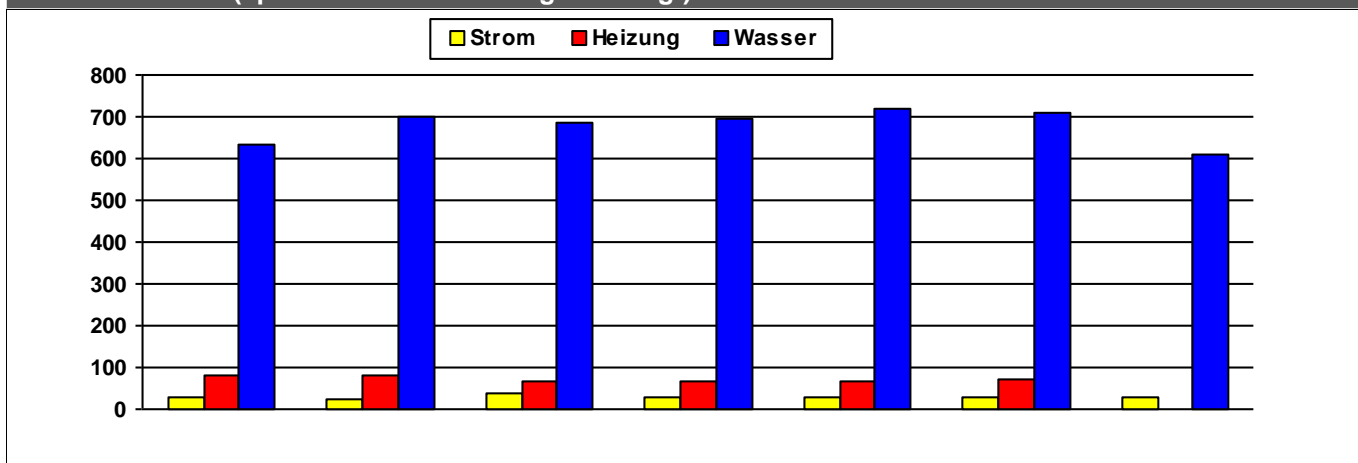

	2010	2011	2012	2013	2014	2015	2016	
Strom	27	25	37	29	31	31	29	kWh/m²a
Heizung	79	80	68	66	68	71		kWh/m²a
Wasser	634	701	685	696	721	707	611	l/m²a

Kosten (absolut)

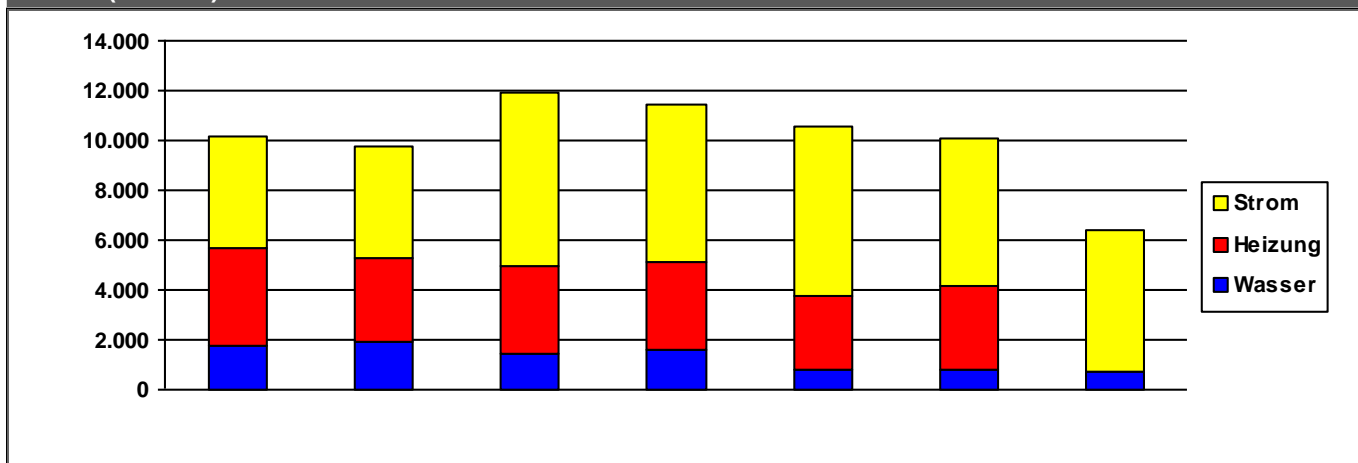

	2010	2011	2012	2013	2014	2015	2016	
Strom	4.462	4.436	6.972	6.358	6.850	5.877	5.618	€/a
Heizung	3.910	3.374	3.441	3.543	2.920	3.356	0	€/a
Wasser	1.777	1.942	1.480	1.564	824	819	751	€/a
Summe	10.149	9.751	11.892	11.465	10.594	10.051	6.369	€/a

Verbrauchsdaten in der letzten Abrechnungsperiode sind nicht immer vollständig.

Die periodische Zuordnung der Verbrauchsdaten für Heizöl, Pellets und Flüssiggas erfolgt anteilig auf Basis der Rechnungsdaten.

* Wetterstation Flughafen Frankfurt am Main, 1991-2010

Quelle: www.energiemanagement.stadt-frankfurt.de

Verbrauchswerte und Kosten aus EVU-Rechnungen

Gebäude	Kinderzentrum Weinstraße (KiZ 15)		Bauherrenamt	48.1	Dez	11
Straße, Nr.	Weinstraße	34	Stadtbezirk	470	OBZ	10
Nutzung	Kindertagesstätten		Bauwerkzuordnung	4400		

Nettoraumfläche (beheizt)

	2010	2011	2012	2013	2014	2015	2016	
NRF (beh.)	776	776	776	776	776	776	776	m ²

Witterungskorrekturfaktoren*: (> 1: warmes Jahr, < 1: kaltes Jahr)

	2010	2011	2012	2013	2014	2015	2016
Heizung	0,90	1,13	1,01	0,96	1,21	1,06	1,02

Verbrauchswerte (spezifisch und witterungsbereinigt)

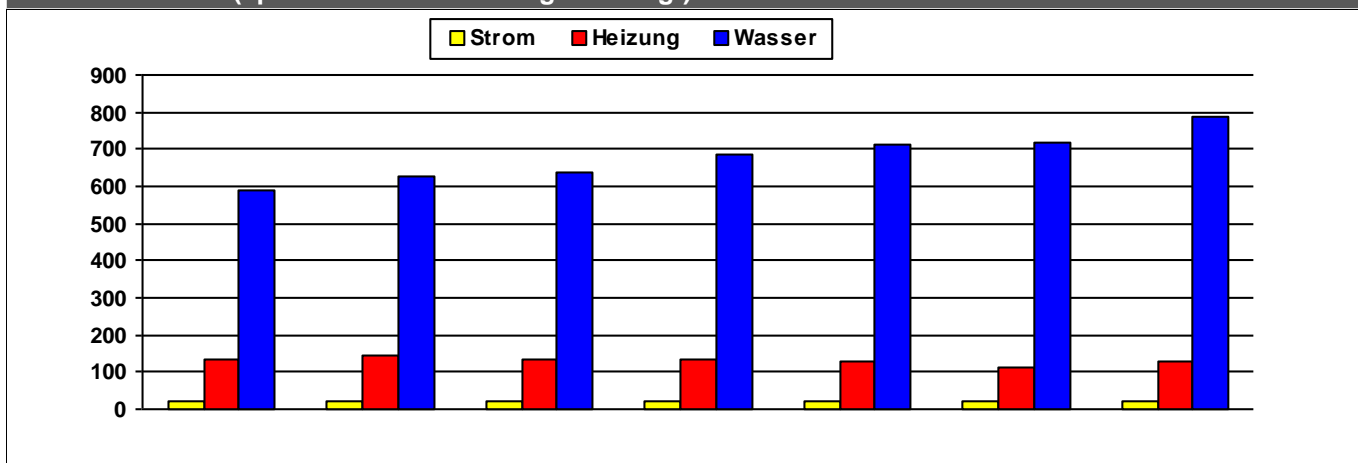

	2010	2011	2012	2013	2014	2015	2016	
Strom	23	22	22	23	23	23	21	kWh/m ² a
Heizung	136	144	134	133	131	115	129	kWh/m ² a
Wasser	591	627	636	687	713	718	788	l/m ² a

Kosten (absolut)

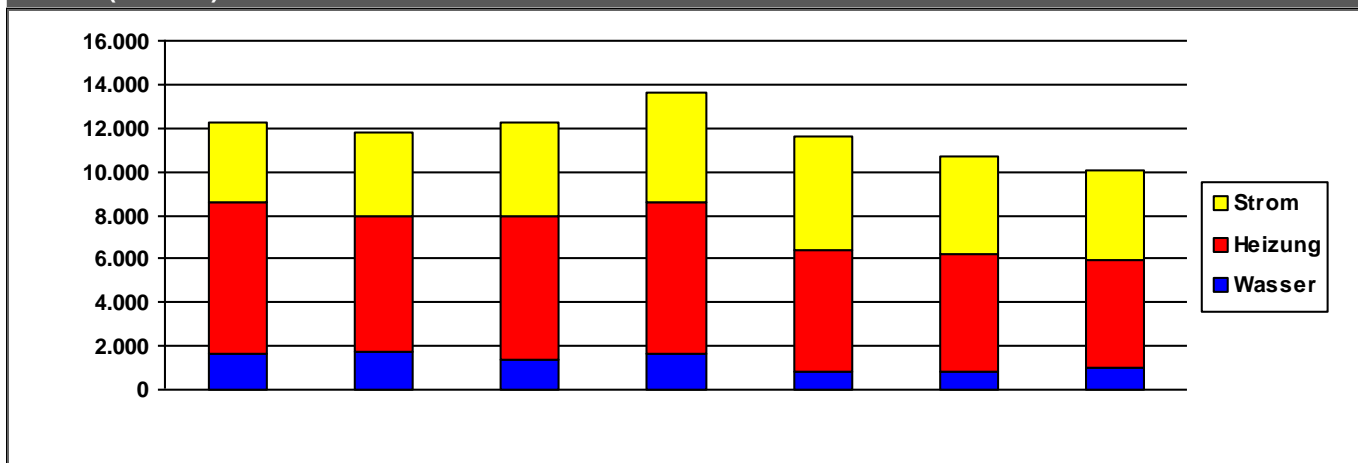

	2010	2011	2012	2013	2014	2015	2016	
Strom	3.722	3.765	4.280	5.042	5.194	4.479	4.142	€/a
Heizung	6.885	6.220	6.648	6.980	5.542	5.353	4.921	€/a
Wasser	1.674	1.774	1.330	1.608	848	834	978	€/a
Summe	12.281	11.759	12.258	13.630	11.584	10.666	10.042	€/a

Verbrauchsdaten in der letzten Abrechnungsperiode sind nicht immer vollständig.

Die periodische Zuordnung der Verbrauchsdaten für Heizöl, Pellets und Flüssiggas erfolgt anteilig auf Basis der Rechnungsdaten.

* Wetterstation Flughafen Frankfurt am Main, 1991-2010

Quelle: www.energiemanagement.stadt-frankfurt.de

Verbrauchswerte und Kosten aus EVU-Rechnungen

Gebäude	Kinderzentrum Werrastraße (KiZ 99)		Bauherrenamt	48.1	Dez	11
Straße, Nr.	Werrastraße	39	Stadtbezirk	350	OBZ	2
Nutzung	Kindertagesstätten		Bauwerkzuordnung	4400		

Nettoraumfläche (beheizt)

	2010	2011	2012	2013	2014	2015	2016	
NRF (beh.)	906	906	906	906	906	906	906	m ²

Witterungskorrekturfaktoren*: (> 1: warmes Jahr, < 1: kaltes Jahr)

	2010	2011	2012	2013	2014	2015	2016
Heizung	0,90	1,13	1,01	0,96	1,21	1,06	1,02

Verbrauchswerte (spezifisch und witterungsbereinigt)

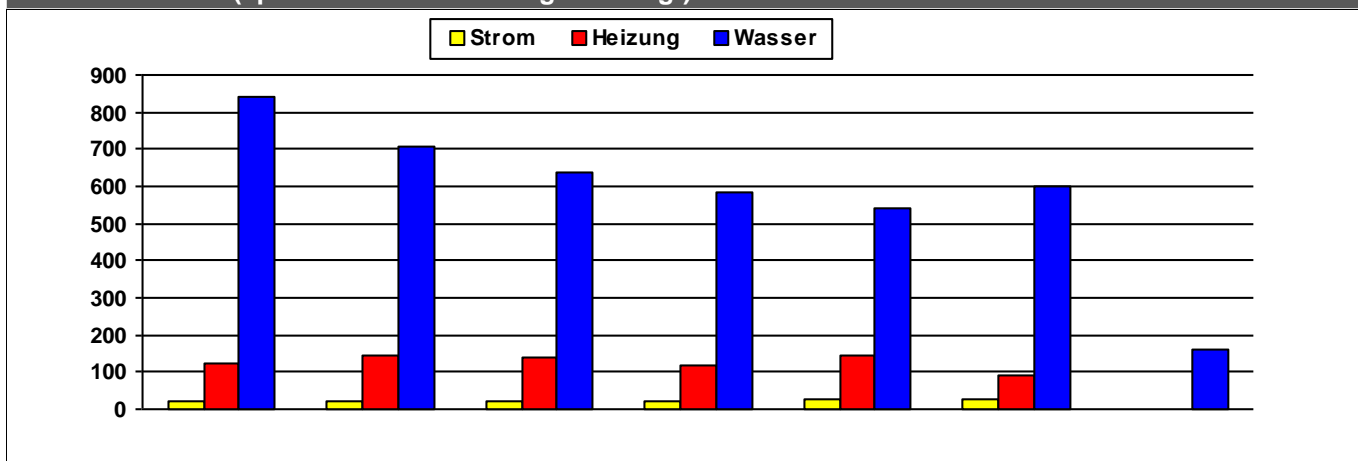

	2010	2011	2012	2013	2014	2015	2016	
Strom	24	21	22	23	24	25		kWh/m²a
Heizung	122	146	138	116	142	92		kWh/m²a
Wasser	839	706	639	586	540	598	163	l/m²a

Kosten (absolut)

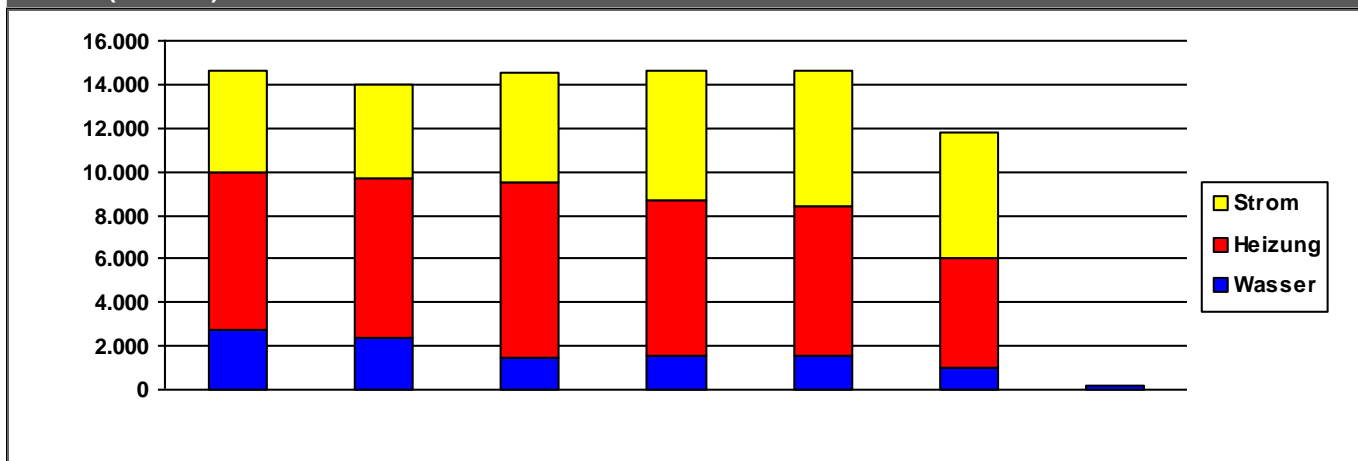

	2010	2011	2012	2013	2014	2015	2016	
Strom	4.607	4.328	4.995	5.878	6.156	5.682	0	€/a
Heizung	7.230	7.258	7.998	7.117	6.870	5.029	0	€/a
Wasser	2.753	2.397	1.504	1.595	1.574	1.042	222	€/a
Summe	14.590	13.983	14.496	14.589	14.600	11.753	222	€/a

Verbrauchsdaten in der letzten Abrechnungsperiode sind nicht immer vollständig.

Die periodische Zuordnung der Verbrauchsdaten für Heizöl, Pellets und Flüssiggas erfolgt anteilig auf Basis der Rechnungsdaten.

* Wetterstation Flughafen Frankfurt am Main, 1991-2010

Quelle: www.energiemanagement.stadt-frankfurt.de

Verbrauchswerte und Kosten aus EVU-Rechnungen

Gebäude	Kinderzentrum Zur Waldau (KiZ 90)		Bauherrenamt	48.1	Dez	11
Straße, Nr.	Zur Waldau	14	Stadtbezirk	531	OBZ	6
Nutzung	Kindertagesstätten		Bauwerkzuordnung	4400		

Nettoraumfläche (beheizt)

	2010	2011	2012	2013	2014	2015	2016	
NRF (beh.)	0	0	0	391	1.188	1.188	1.188	m ²

Witterungskorrekturfaktoren*: (> 1: warmes Jahr, < 1: kaltes Jahr)

	2010	2011	2012	2013	2014	2015	2016
Heizung	0,90	1,13	1,01	0,96	1,21	1,06	1,02

Verbrauchswerte (spezifisch und witterungsbereinigt)

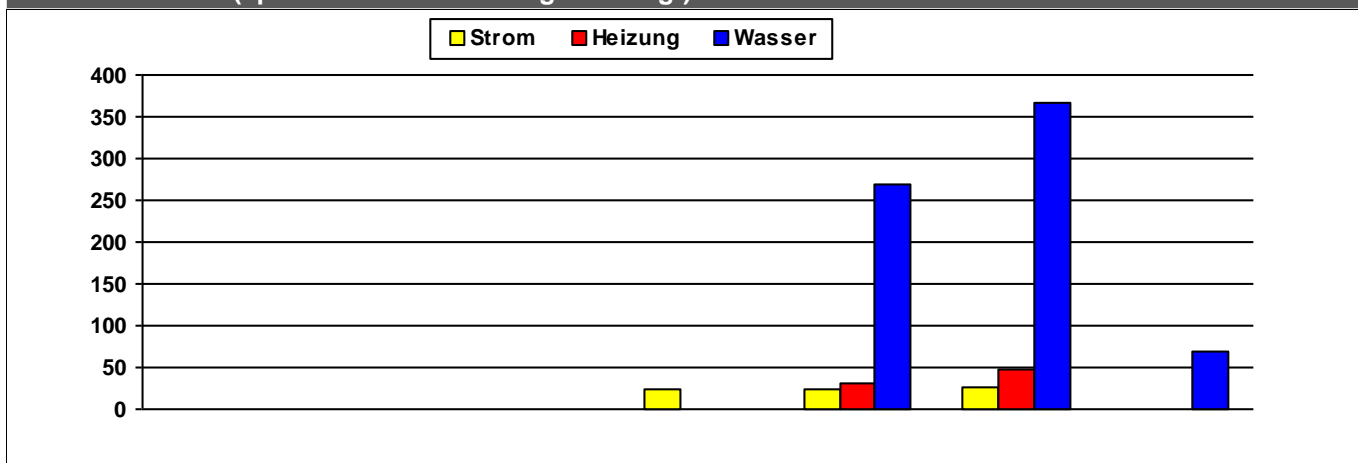

	2010	2011	2012	2013	2014	2015	2016	
Strom				25	23	27		kWh/m²a
Heizung					30	48		kWh/m²a
Wasser					269	367	69	l/m²a

Kosten (absolut)

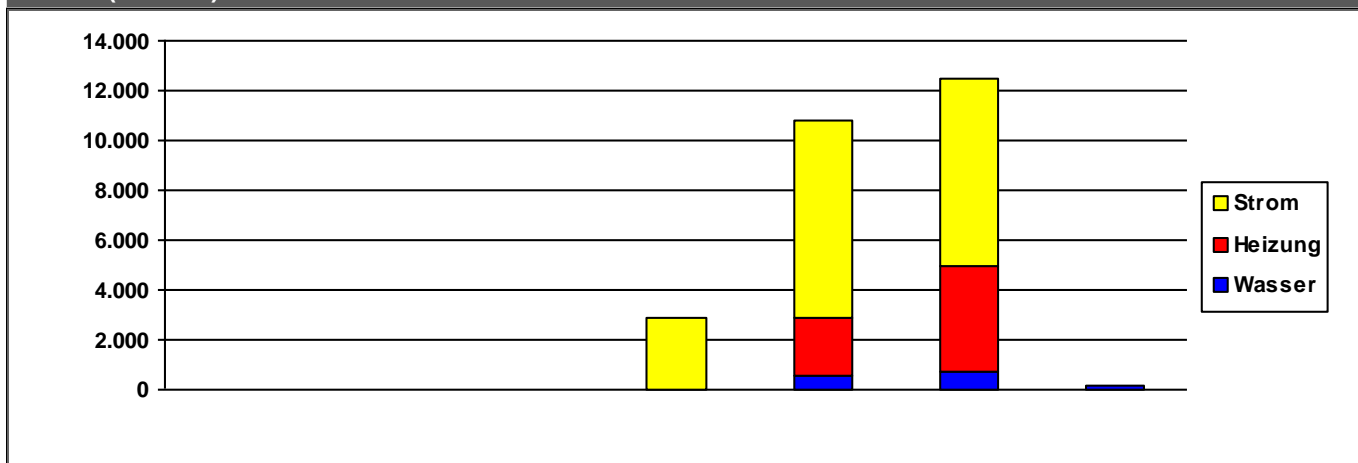

	2010	2011	2012	2013	2014	2015	2016	
Strom	0	0	0	2.853	7.986	7.572	0	€/a
Heizung	0	0	0	0	2.313	4.205	0	€/a
Wasser	0	0	0	0	541	732	138	€/a
Summe	0	0	0	2.853	10.840	12.509	138	€/a

Verbrauchsdaten in der letzten Abrechnungsperiode sind nicht immer vollständig.

Die periodische Zuordnung der Verbrauchsdaten für Heizöl, Pellets und Flüssiggas erfolgt anteilig auf Basis der Rechnungsdaten.

* Wetterstation Flughafen Frankfurt am Main, 1991-2010

Quelle: www.energiemanagement.stadt-frankfurt.de

Verbrauchswerte und Kosten aus EVU-Rechnungen

Gebäude	Waldschulheim Hohemark		Bauherrenamt	48.1	Dez	11
Straße, Nr.	Hohemarkstraße	0	Stadtbezirk		OBZ	
Nutzung	Ferien-, Schulland, Vereinsheime		Bauwerkzuordnung	6640		

Nettoraumfläche (beheizt)

	2010	2011	2012	2013	2014	2015	2016	
NRF (beh.)			0	0				m ²

Witterungskorrekturfaktoren*: (> 1: warmes Jahr, < 1: kaltes Jahr)

	2010	2011	2012	2013	2014	2015	2016
Heizung	0,90	1,13	1,01	0,96	1,21	1,06	1,02

Verbrauchswerte (spezifisch und witterungsbereinigt)

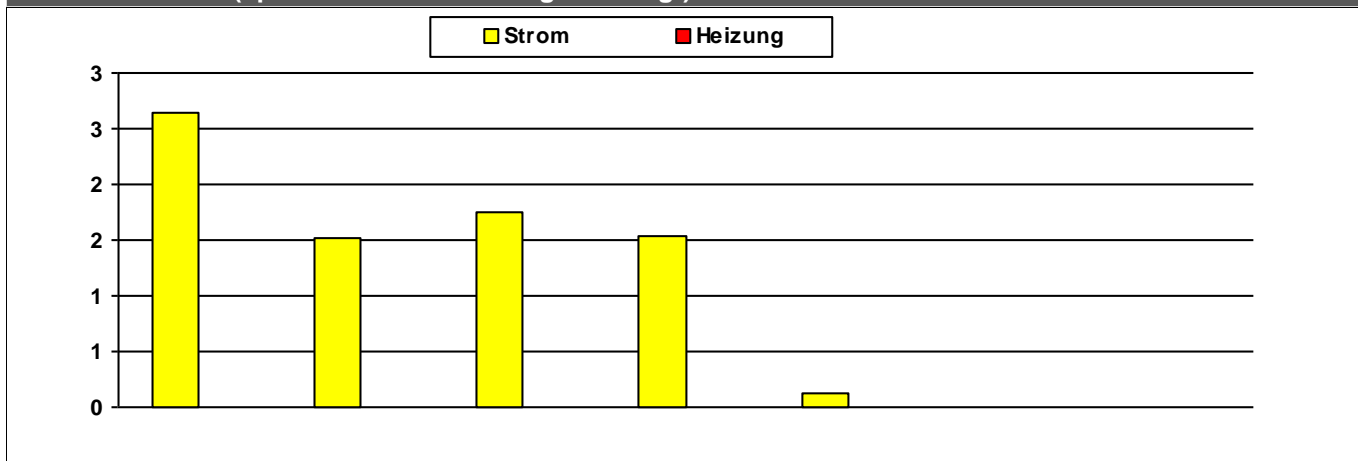

	2010	2011	2012	2013	2014	2015	2016	
Strom	3	2	2	2				MWh
Heizung								MWh

Kosten (absolut)

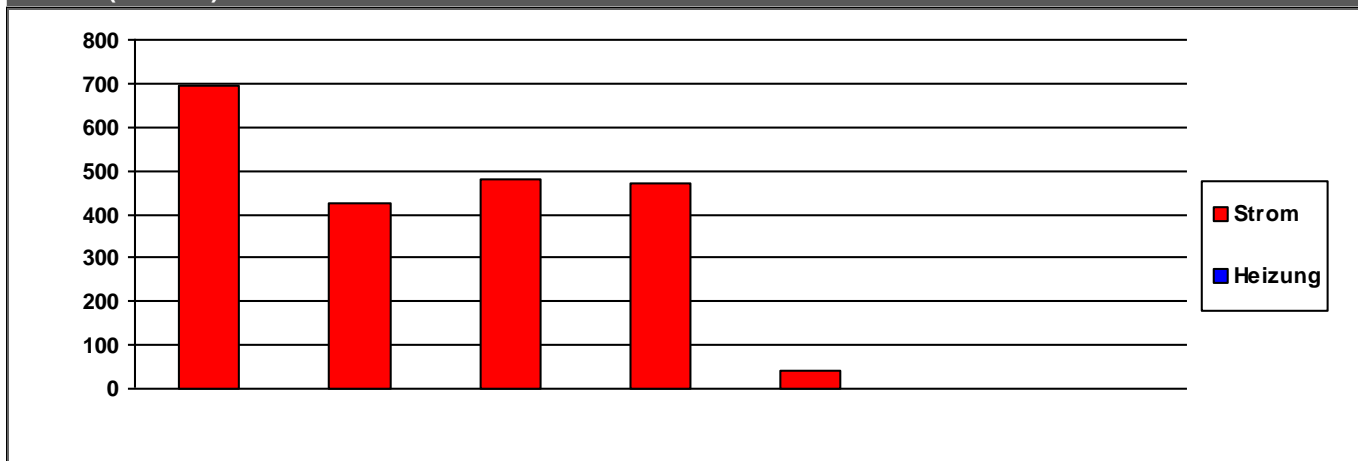

	2010	2011	2012	2013	2014	2015	2016	
Strom	696	424	481	473	39	0	0	€/a
Heizung	0	0	0	0	0	0	0	€/a
Summe	696	424	481	473	39	0	0	€/a

Verbrauchsdaten in der letzten Abrechnungsperiode sind nicht immer vollständig.

Die periodische Zuordnung der Verbrauchsdaten für Heizöl, Pellets und Flüssiggas erfolgt anteilig auf Basis der Rechnungsdaten.

* Wetterstation Flughafen Frankfurt am Main, 1991-2010

Quelle: www.energiemanagement.stadt-frankfurt.de