

Verbrauchswerte und Kosten aus EVU-Rechnungen

Gebäude	Betriebshof Sportbezirk I		Bauherrenamt	52.13	Dez	9
Straße, Nr.	Wilhelm-Epstein-Straße	95	Stadtbezirk	441	OBZ	9
Nutzung	Bauhöfe		Bauwerkzuordnung	7740		

Nettoraumfläche (beheizt)

	2010	2011	2012	2013	2014	2015	2016	
NRF (beh.)	207	207	207	207	207	207	207	m ²

Witterungskorrekturfaktoren*: (> 1: warmes Jahr, < 1: kaltes Jahr)

	2010	2011	2012	2013	2014	2015	2016
Heizung	0,90	1,13	1,01	0,96	1,21	1,06	1,02

Verbrauchswerte (spezifisch und witterungsbereinigt)

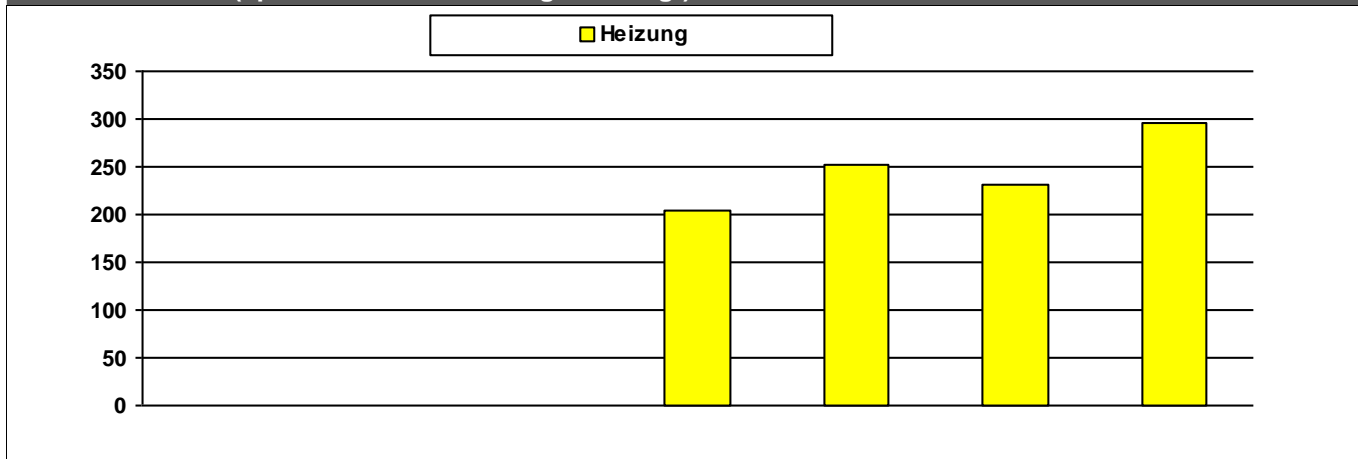

	2010	2011	2012	2013	2014	2015	2016	
Heizung			1	203	252	231	296	kWh/m²a

Kosten (absolut)

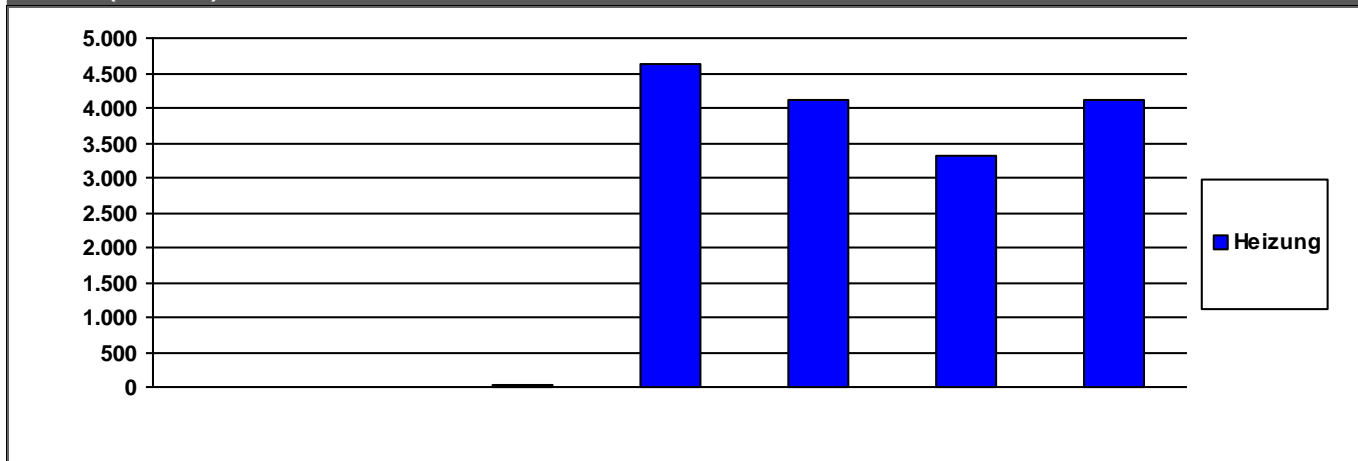

	2010	2011	2012	2013	2014	2015	2016	
Heizung	0	0	22	4.624	4.126	3.317	4.111	€/a

Summe	0	0	22	4.624	4.126	3.317	4.111	€/a
--------------	---	---	----	-------	-------	-------	-------	-----

Verbrauchsdaten in der letzten Abrechnungsperiode sind nicht immer vollständig.
Die periodische Zuordnung der Verbrauchsdaten für Heizöl, Pellets und Flüssiggas erfolgt anteilig auf Basis der Rechnungsdaten.
* Wetterstation Flughafen Frankfurt am Main, 1991-2010

Verbrauchswerte und Kosten aus EVU-Rechnungen

Gebäude	Brentano-Freibad Rollschuhbahn		Bauherrenamt	52.13	Dez	9
Straße, Nr.	Rödelheimer Parkweg	21	Stadtbezirk	401	OBZ	7
Nutzung	Sportplatzanlagen (Außenanlagen)		Bauwerkzuordnung	5400		

Nettoraumfläche (beheizt)

	2010	2011	2012	2013	2014	2015	2016	
NRF (beh.)	0	0	0	0	0	0	0	m ²

Witterungskorrekturfaktoren*: (> 1: warmes Jahr, < 1: kaltes Jahr)

	2010	2011	2012	2013	2014	2015	2016
Heizung	0,90	1,13	1,01	0,96	1,21	1,06	1,02

Verbrauchswerte (spezifisch und witterungsbereinigt)

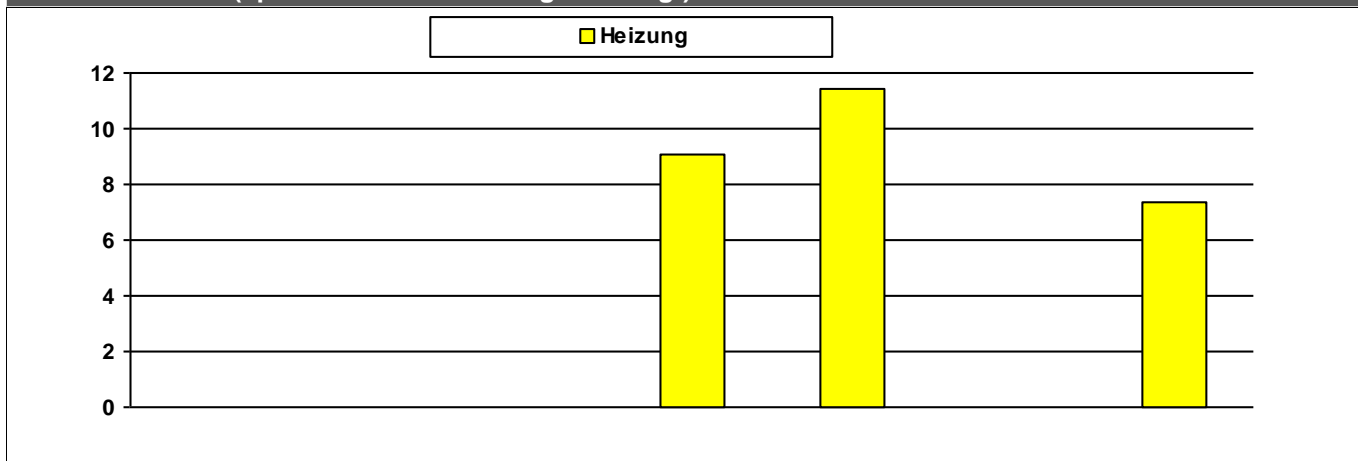

	2010	2011	2012	2013	2014	2015	2016	
Heizung				9	11		7	MWh

Kosten (absolut)

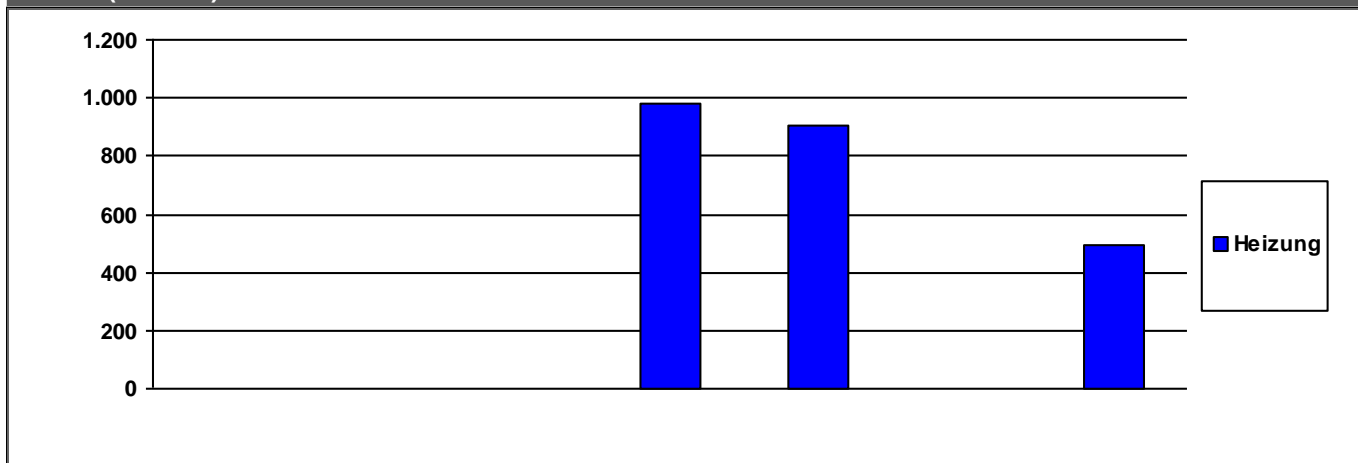

	2010	2011	2012	2013	2014	2015	2016	
Heizung	0	0	0	982	904	0	496	€/a

	2010	2011	2012	2013	2014	2015	2016	
Summe	0	0	0	982	904	0	496	€/a

Verbrauchsdaten in der letzten Abrechnungsperiode sind nicht immer vollständig.

Die periodische Zuordnung der Verbrauchsdaten für Heizöl, Pellets und Flüssiggas erfolgt anteilig auf Basis der Rechnungsdaten.

* Wetterstation Flughafen Frankfurt am Main, 1991-2010

Quelle: www.energiemanagement.stadt-frankfurt.de

Verbrauchswerte und Kosten aus EVU-Rechnungen

Gebäude	Eissporthalle		Bauherrenamt	52.13	Dez	9
Straße, Nr.	Am Bornheimer Hang	4	Stadtbezirk	281	OBZ	4
Nutzung	Eissporthallen		Bauwerkzuordnung	5700		

Nettoraumfläche (beheizt)

	2010	2011	2012	2013	2014	2015	2016	
NRF (beh.)	13.901	13.901	13.901	13.901	13.901	13.901	13.901	m ²

Witterungskorrekturfaktoren*: (> 1: warmes Jahr, < 1: kaltes Jahr)

	2010	2011	2012	2013	2014	2015	2016
Heizung	0,90	1,13	1,01	0,96	1,21	1,06	1,02

Verbrauchswerte (spezifisch und witterungsbereinigt)

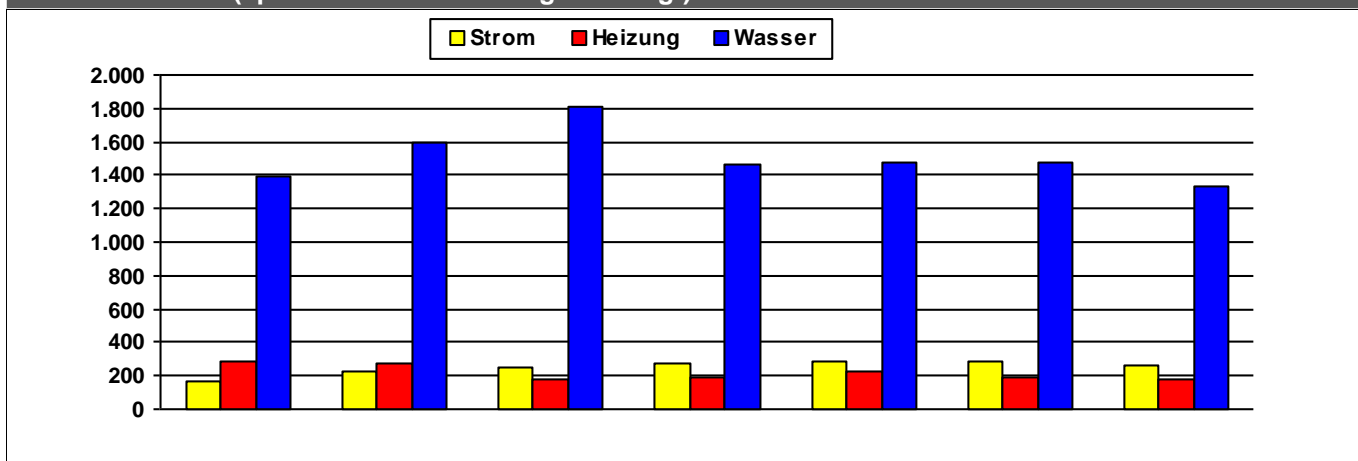

	2010	2011	2012	2013	2014	2015	2016	
Strom	172	226	255	273	284	287	267	kWh/m ² a
Heizung	283	276	173	191	221	195	183	kWh/m ² a
Wasser	1.398	1.598	1.815	1.461	1.481	1.477	1.334	l/m ² a

Kosten (absolut)

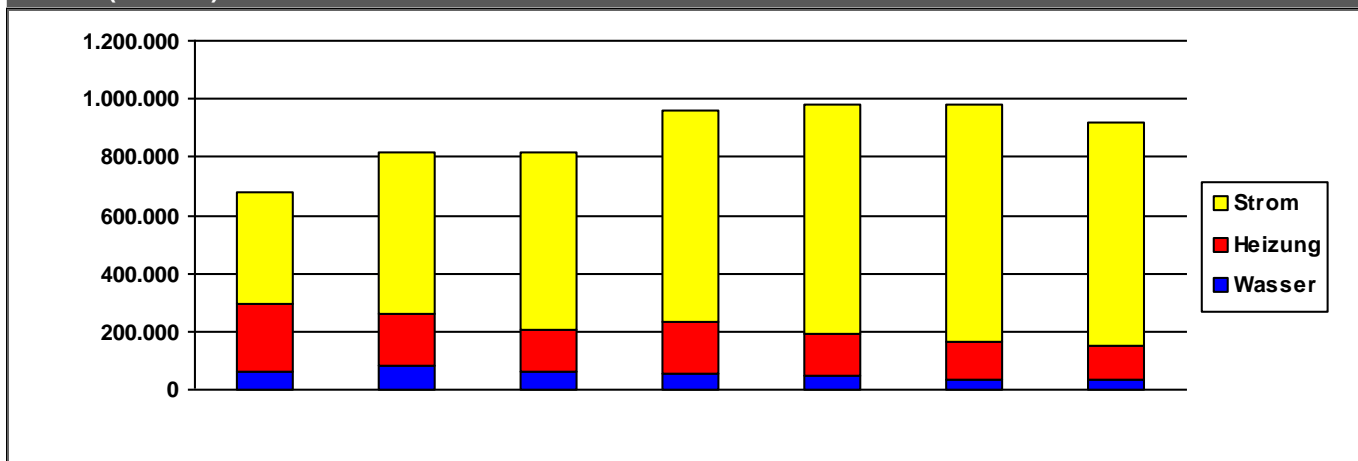

	2010	2011	2012	2013	2014	2015	2016	
Strom	384.536	554.636	609.095	726.524	786.367	819.526	763.824	€/a
Heizung	229.787	180.907	147.835	177.041	145.912	127.799	114.494	€/a
Wasser	63.255	79.042	59.140	53.899	48.475	35.390	37.132	€/a
Summe	677.578	814.585	816.070	957.464	980.754	982.715	915.451	€/a

Kommentare

Heizung	hoher Gasbedarf durch Kälteerzeugung mit Gasmotor
----------------	---

Verbrauchsdaten in der letzten Abrechnungsperiode sind nicht immer vollständig.

Die periodische Zuordnung der Verbrauchsdaten für Heizöl, Pellets und Flüssiggas erfolgt anteilig auf Basis der Rechnungsdaten.

* Wetterstation Flughafen Frankfurt am Main, 1991-2010

Quelle: www.energiemanagement.stadt-frankfurt.de

Verbrauchswerte und Kosten aus EVU-Rechnungen

Gebäude	Fabriksporthalle		Bauherrenamt	52.13	Dez	9
Straße, Nr.	Wächtersbacher Straße	80	Stadtbezirk	510	OBZ	11
Nutzung	Turn- und Sporthallen		Bauwerkzuordnung	5110		

Nettoraumfläche (beheizt)

	2010	2011	2012	2013	2014	2015	2016	
NRF (beh.)	3.850	3.850	3.850	3.850	3.850	3.850	3.850	m ²

Witterungskorrekturfaktoren*: (> 1: warmes Jahr, < 1: kaltes Jahr)

	2010	2011	2012	2013	2014	2015	2016
Heizung	0,90	1,13	1,01	0,96	1,21	1,06	1,02

Verbrauchswerte (spezifisch und witterungsbereinigt)

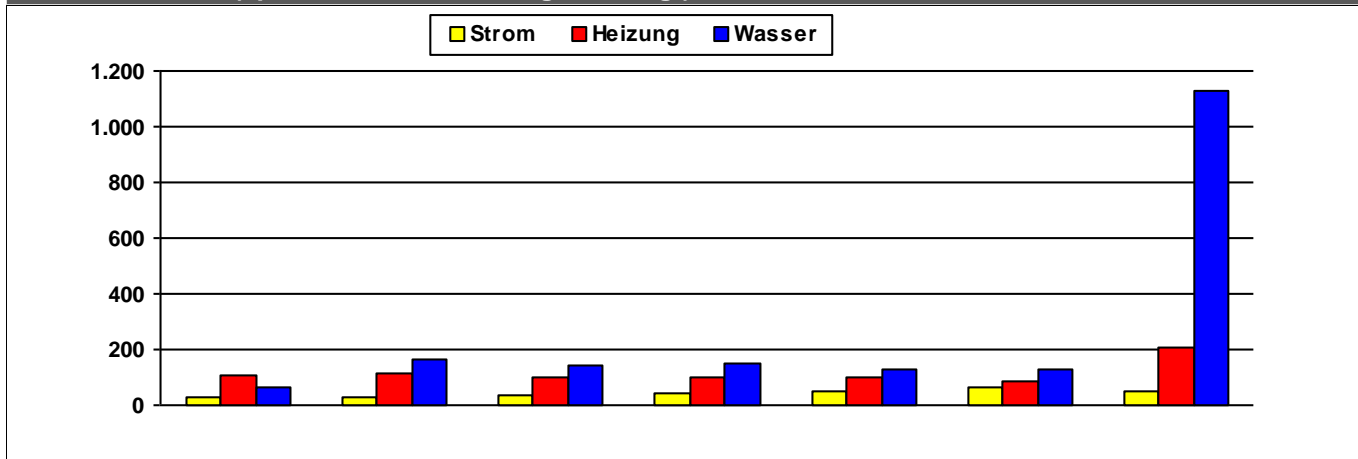

	2010	2011	2012	2013	2014	2015	2016	
Strom	28	28	33	44	47	66	50	kWh/m²a
Heizung	105	117	101	100	100	84	205	kWh/m²a
Wasser	68	167	146	147	130	130	1.132	l/m²a

Kosten (absolut)

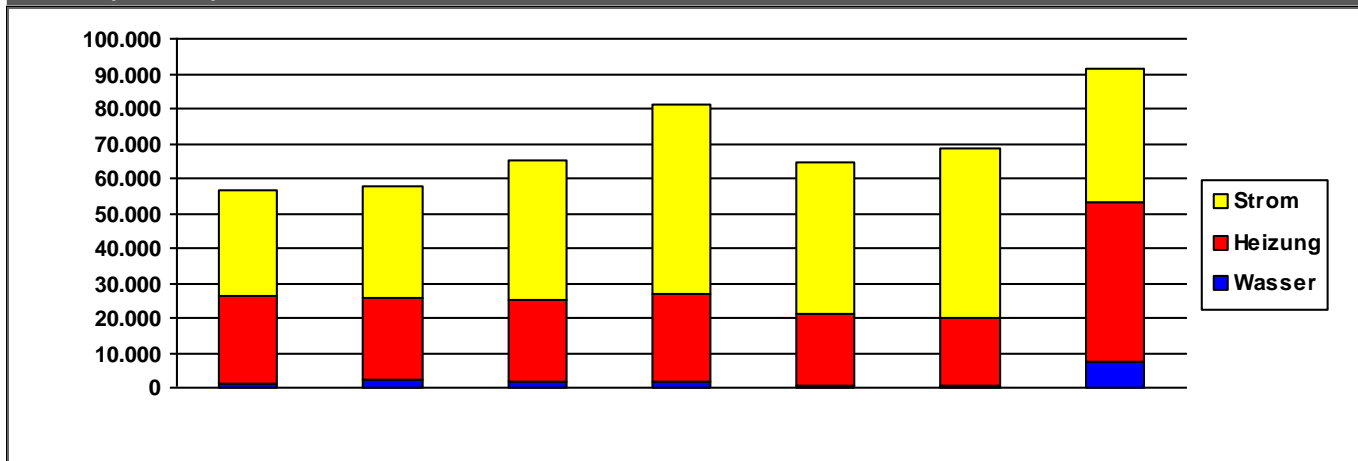

	2010	2011	2012	2013	2014	2015	2016	
Strom	30.665	32.242	39.952	54.432	43.757	48.376	38.416	€/a
Heizung	25.111	23.120	23.819	25.024	20.078	19.213	45.581	€/a
Wasser	1.026	2.467	1.608	1.782	839	838	7.521	€/a
Summe	56.802	57.829	65.379	81.238	64.674	68.427	91.518	€/a

Verbrauchsdaten in der letzten Abrechnungsperiode sind nicht immer vollständig.

Die periodische Zuordnung der Verbrauchsdaten für Heizöl, Pellets und Flüssiggas erfolgt anteilig auf Basis der Rechnungsdaten.

* Wetterstation Flughafen Frankfurt am Main, 1991-2010

Quelle: www.energiemanagement.stadt-frankfurt.de

Verbrauchswerte und Kosten aus EVU-Rechnungen

Gebäude	Fraport-Arena (ehem. Ballsporthalle)		Bauherrenamt	52.13	Dez	9
Straße, Nr.	Silostraße	46	Stadtbezirk	623	OBZ	6
Nutzung	Mehrzweckhallen		Bauwerkzuordnung	5130		

Nettoraumfläche (beheizt)

	2010	2011	2012	2013	2014	2015	2016	
NRF (beh.)	11.042	11.042	11.042	11.042	11.042	11.042	11.042	m ²

Witterungskorrekturfaktoren*: (> 1: warmes Jahr, < 1: kaltes Jahr)

	2010	2011	2012	2013	2014	2015	2016
Heizung	0,90	1,13	1,01	0,96	1,21	1,06	1,02

Verbrauchswerte (spezifisch und witterungsbereinigt)

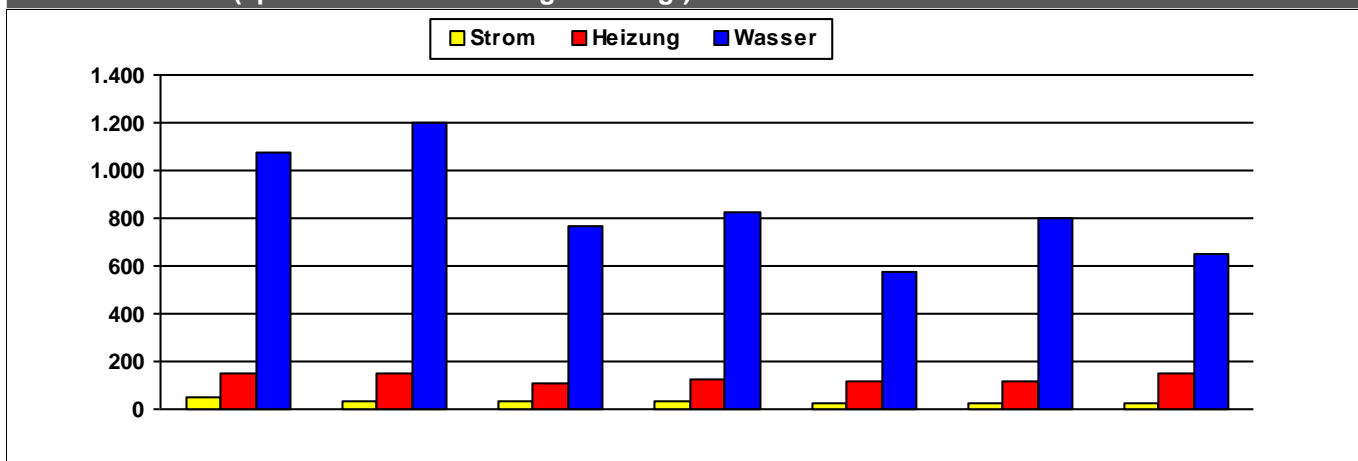

	2010	2011	2012	2013	2014	2015	2016	
Strom	48	33	29	30	21	28	27	kWh/m²a
Heizung	151	147	106	124	120	116	147	kWh/m²a
Wasser	1.077	1.202	766	826	572	797	646	l/m²a

Kosten (absolut)

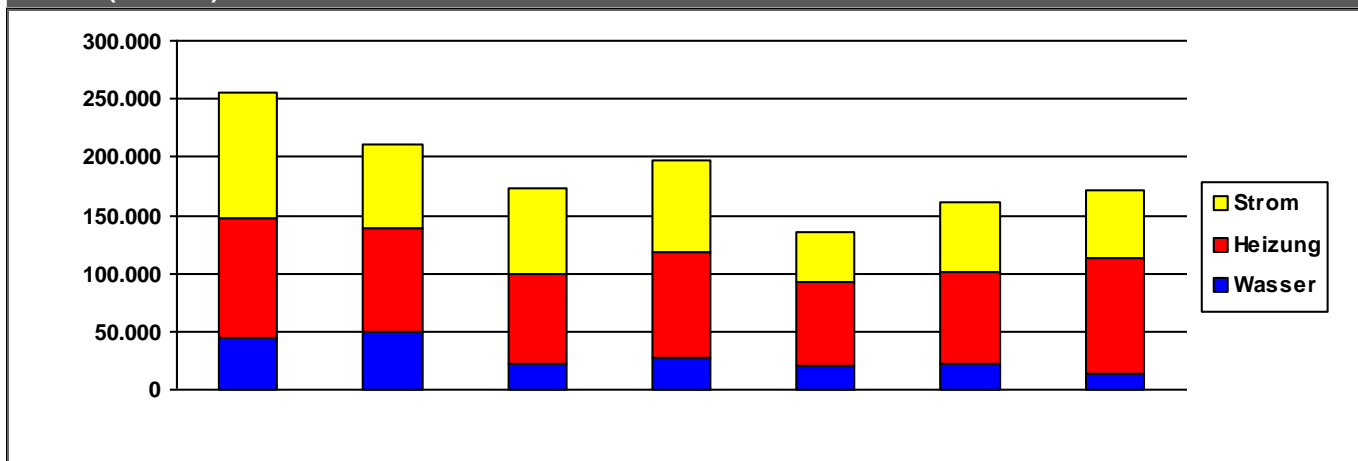

	2010	2011	2012	2013	2014	2015	2016	
Strom	107.323	70.572	73.782	78.679	42.703	59.642	58.281	€/a
Heizung	103.104	90.090	77.054	90.727	72.163	79.671	99.070	€/a
Wasser	44.579	49.517	23.108	27.290	21.054	22.087	14.154	€/a
Summe	255.006	210.179	173.944	196.696	135.919	161.401	171.504	€/a

Kommentare

Wasser versorgt Freibad Silo mit Wasser

Verbrauchsdaten in der letzten Abrechnungsperiode sind nicht immer vollständig.

Die periodische Zuordnung der Verbrauchsdaten für Heizöl, Pellets und Flüssiggas erfolgt anteilig auf Basis der Rechnungsdaten.

* Wetterstation Flughafen Frankfurt am Main, 1991-2010

Quelle: www.energiemanagement.stadt-frankfurt.de

Verbrauchswerte und Kosten aus EVU-Rechnungen

Gebäude	Höchster Schwimmverein (Freibad geschlossen)		Bauherrenamt	52.13	Dez	9	
Straße, Nr.	Am Strandbad Höchst		19	Stadtbezirk	580	OBZ	6
Nutzung	Freibäder		Bauwerkzuordnung			5500	

Nettoraumfläche (beheizt)

	2010	2011	2012	2013	2014	2015	2016	
NRF (beh.)	0	0	0	0	0	0	0	m ²

Witterungskorrekturfaktoren*: (> 1: warmes Jahr, < 1: kaltes Jahr)

	2010	2011	2012	2013	2014	2015	2016
Heizung	0,90	1,13	1,01	0,96	1,21	1,06	1,02

Verbrauchswerte (spezifisch und witterungsbereinigt)

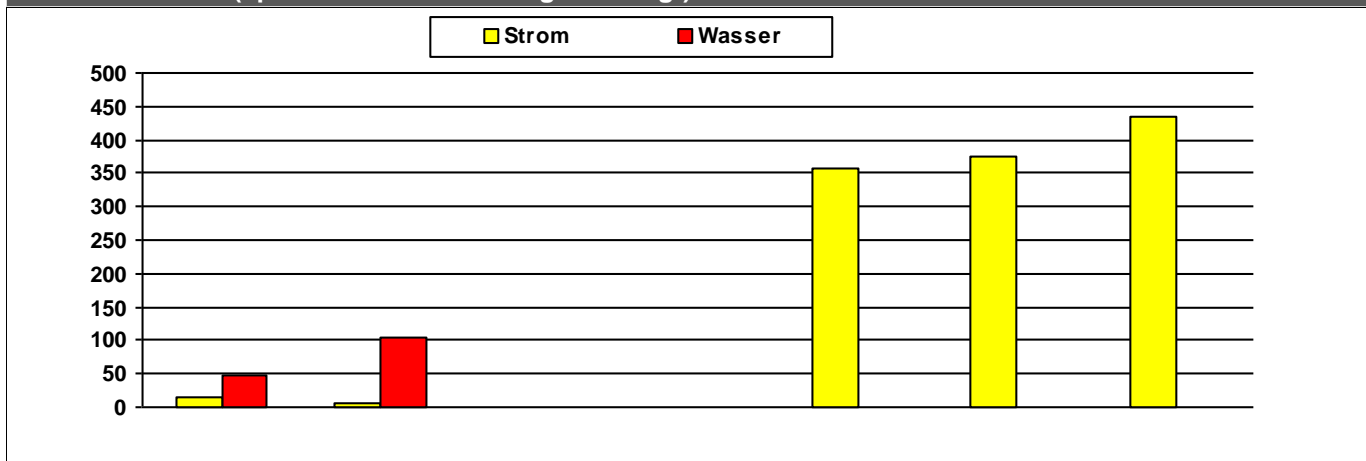

	2010	2011	2012	2013	2014	2015	2016	
Strom	15	7	1		357	376	434	MWh
Wasser	49	103						m ³

Kosten (absolut)

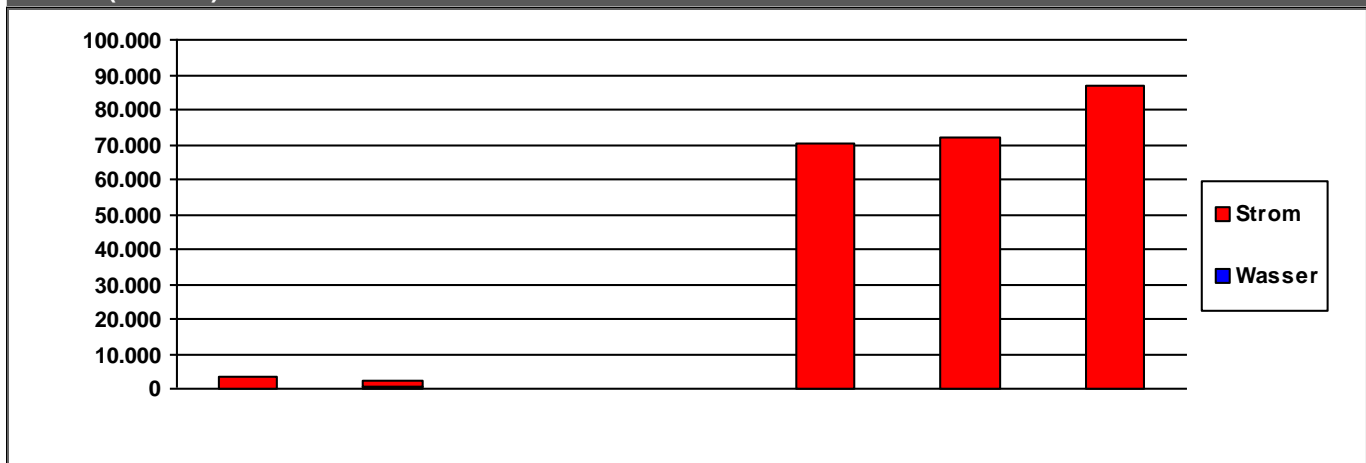

	2010	2011	2012	2013	2014	2015	2016	
Strom	3.383	1.588	146	0	70.415	72.147	86.600	€/a
Wasser	226	430	0	0	0	0	0	€/a
Summe	3.610	2.018	146	0	70.415	72.147	86.600	€/a

Verbrauchsdaten in der letzten Abrechnungsperiode sind nicht immer vollständig.
Die periodische Zuordnung der Verbrauchsdaten für Heizöl, Pellets und Flüssiggas erfolgt anteilig auf Basis der Rechnungsdaten.

* Wetterstation Flughafen Frankfurt am Main, 1991-2010

Quelle: www.energiemanagement.stadt-frankfurt.de

Verbrauchswerte und Kosten aus EVU-Rechnungen

Gebäude	Rudererdorf Oberrad		Bauherrenamt	52.13	Dez	9
Straße, Nr.	Mainwasenweg	30	Stadtbezirk	331	OBZ	5
Nutzung	Sportplatzanlagen (Außenanlagen)		Bauwerkzuordnung	5400		

Nettoraumfläche (beheizt)

	2010	2011	2012	2013	2014	2015	2016	
NRF (beh.)	260	260	260	260	260	260	260	m ²

Witterungskorrekturfaktoren*: (> 1: warmes Jahr, < 1: kaltes Jahr)

	2010	2011	2012	2013	2014	2015	2016
Heizung	0,90	1,13	1,01	0,96	1,21	1,06	1,02

Verbrauchswerte (spezifisch und witterungsbereinigt)

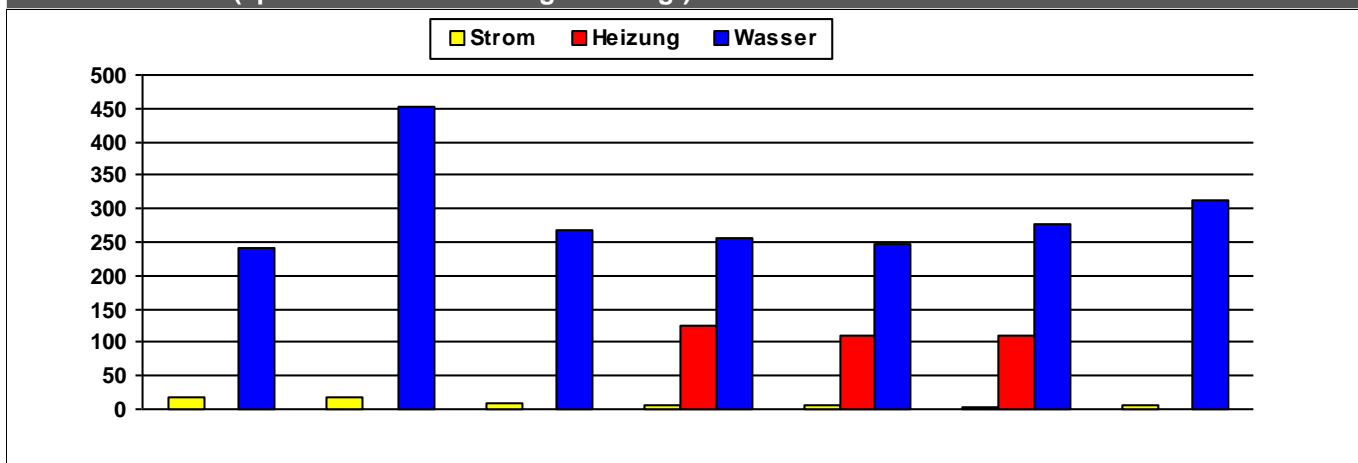

	2010	2011	2012	2013	2014	2015	2016	
Strom	17	17	8	7	7	4	7	kWh/m²a
Heizung				125	110	112		kWh/m²a
Wasser	242	452	267	256	247	276	312	l/m²a

Kosten (absolut)

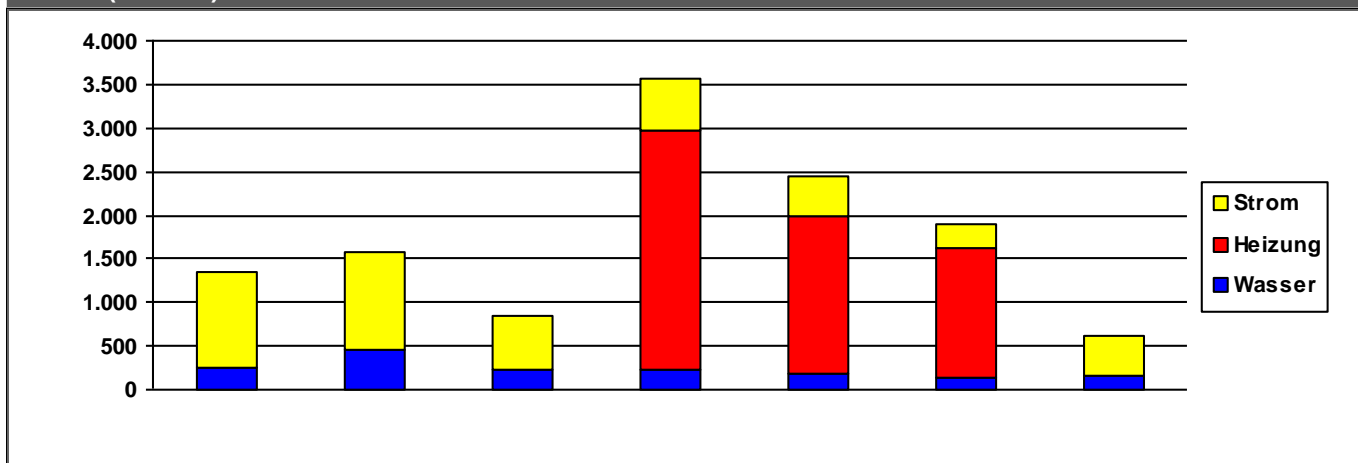

	2010	2011	2012	2013	2014	2015	2016	
Strom	1.086	1.137	629	577	467	263	458	€/a
Heizung	0	0	0	2.756	1.801	1.490	0	€/a
Wasser	262	446	228	223	185	134	157	€/a
Summe	1.348	1.583	857	3.557	2.453	1.887	616	€/a

Verbrauchsdaten in der letzten Abrechnungsperiode sind nicht immer vollständig.

Die periodische Zuordnung der Verbrauchsdaten für Heizöl, Pellets und Flüssiggas erfolgt anteilig auf Basis der Rechnungsdaten.

* Wetterstation Flughafen Frankfurt am Main, 1991-2010

Quelle: www.energiemanagement.stadt-frankfurt.de

Verbrauchswerte und Kosten aus EVU-Rechnungen

Gebäude	Sport- und Freizeitzentrum Kalbach		Bauherrenamt	52.13	Dez	9
Straße, Nr.	Am Martinszehnten	2	Stadtbezirk	650	OBZ	12
Nutzung	Mehrzweckhallen		Bauwerkzuordnung	5130		

Nettoraumfläche (beheizt)

	2010	2011	2012	2013	2014	2015	2016	
NRF (beh.)	15.383	15.383	15.383	15.383	15.383	15.383	15.383	m ²

Witterungskorrekturfaktoren*: (> 1: warmes Jahr, < 1: kaltes Jahr)

	2010	2011	2012	2013	2014	2015	2016
Heizung	0,90	1,13	1,01	0,96	1,21	1,06	1,02

Verbrauchswerte (spezifisch und witterungsbereinigt)

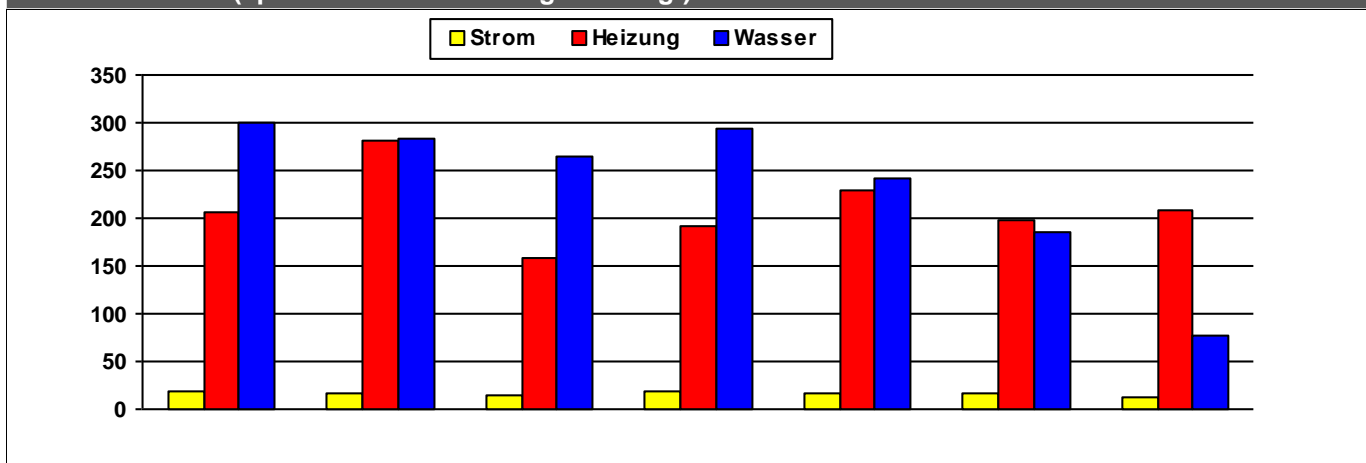

	2010	2011	2012	2013	2014	2015	2016	
Strom	18	17	15	18	16	17	13	kWh/m²a
Heizung	206	280	158	191	230	199	209	kWh/m²a
Wasser	300	284	264	294	242	186	77	l/m²a

Kosten (absolut)

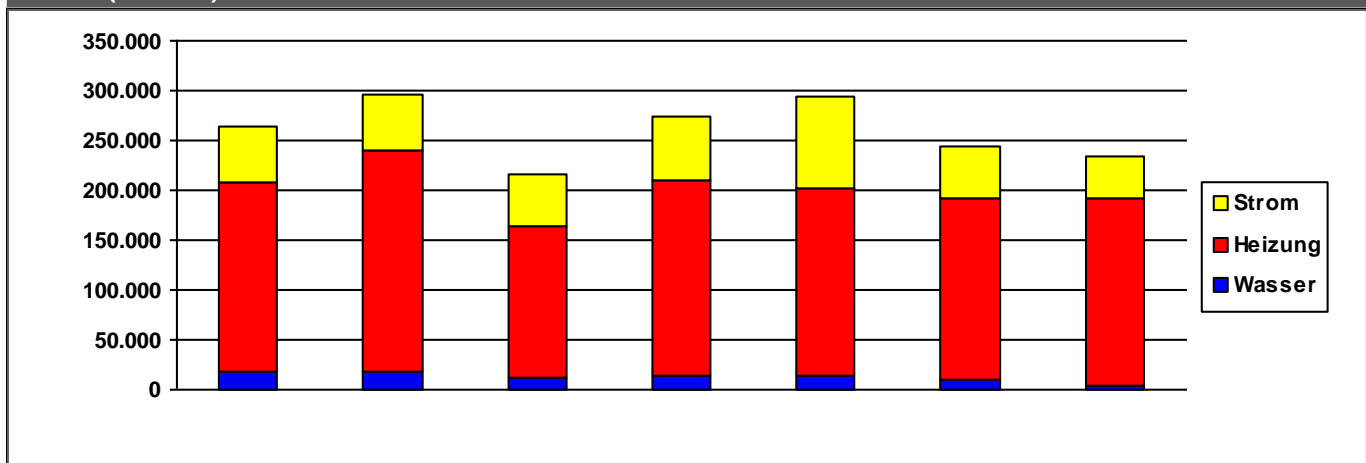

	2010	2011	2012	2013	2014	2015	2016	
Strom	55.617	57.019	52.043	64.226	92.302	51.280	41.598	€/a
Heizung	189.074	221.918	152.960	195.178	186.880	182.605	189.598	€/a
Wasser	18.674	18.032	11.854	14.839	14.490	9.951	3.101	€/a
Summe	263.364	296.969	216.857	274.243	293.672	243.837	234.298	€/a

Kommentare

Strom	Erhöhter Stromverbrauch, da BHKW nicht läuft
Heizung	Enthalten ist der Gasverbrauch des BHKW

Verbrauchsdaten in der letzten Abrechnungsperiode sind nicht immer vollständig.

Die periodische Zuordnung der Verbrauchsdaten für Heizöl, Pellets und Flüssiggas erfolgt anteilig auf Basis der Rechnungsdaten.

* Wetterstation Flughafen Frankfurt am Main, 1991-2010

Quelle: www.energiemanagement.stadt-frankfurt.de

Verbrauchswerte und Kosten aus EVU-Rechnungen

Gebäude	Sport- und Kulturhalle Unterliederbach			Bauherrenamt	52.13	Dez	9
Straße, Nr.	Hans-Böckler-Straße	4		Stadtbezirk	621	OBZ	6
Nutzung	Mehrzweckhallen			Bauwerkzuordnung	5130		

Nettoraumfläche (beheizt)

	2010	2011	2012	2013	2014	2015	2016	
NRF (beh.)	1.198	1.198	1.198	1.198	1.198	1.198	1.198	m ²

Witterungskorrekturfaktoren*: (> 1: warmes Jahr, < 1: kaltes Jahr)

	2010	2011	2012	2013	2014	2015	2016
Heizung	0,90	1,13	1,01	0,96	1,21	1,06	1,02

Verbrauchswerte (spezifisch und witterungsbereinigt)

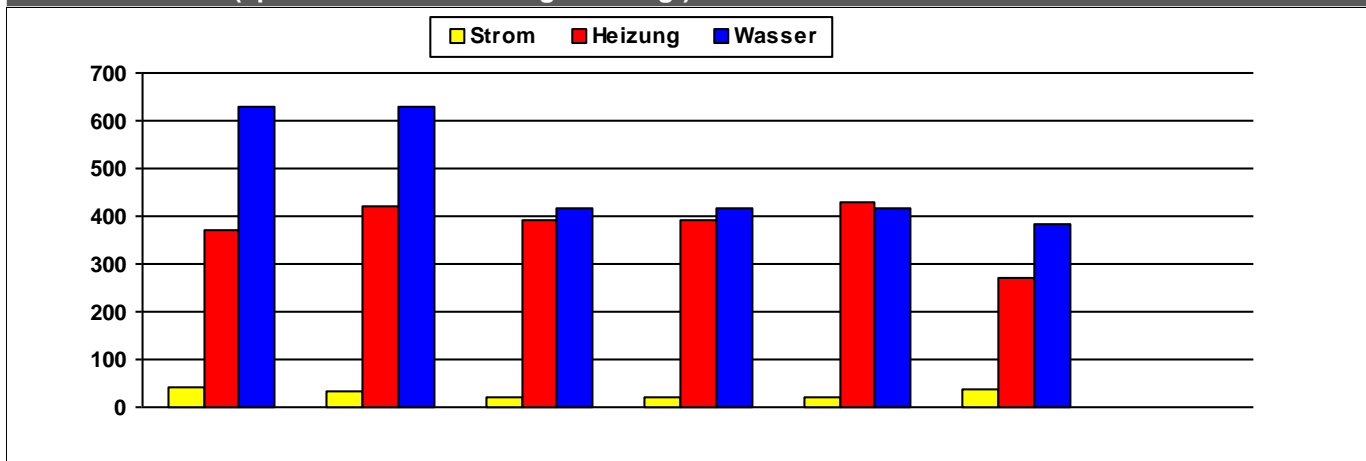

	2010	2011	2012	2013	2014	2015	2016	
Strom	42	34	22	20	21	39		kWh/m²a
Heizung	372	423	390	390	429	270		kWh/m²a
Wasser	629	629	417	417	417	384		l/m²a

Kosten (absolut)

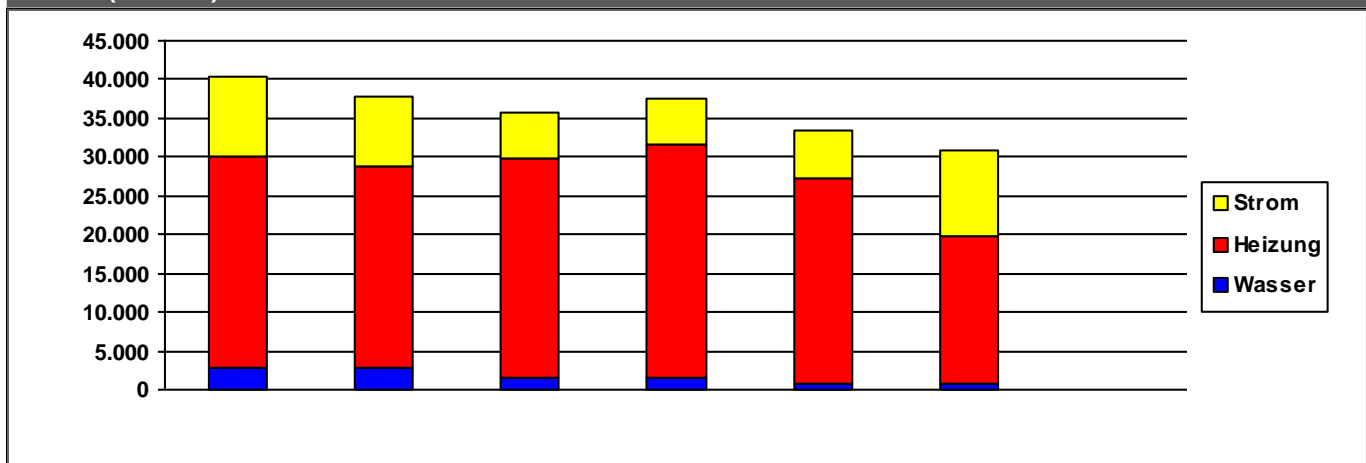

	2010	2011	2012	2013	2014	2015	2016	
Strom	10.202	8.974	6.084	5.922	6.048	11.021	0	€/a
Heizung	27.290	25.854	28.308	30.014	26.456	19.068	0	€/a
Wasser	2.882	2.882	1.433	1.577	834	766	0	€/a
Summe	40.375	37.710	35.825	37.513	33.339	30.855	0	€/a

Verbrauchsdaten in der letzten Abrechnungsperiode sind nicht immer vollständig.

Die periodische Zuordnung der Verbrauchsdaten für Heizöl, Pellets und Flüssiggas erfolgt anteilig auf Basis der Rechnungsdaten.

* Wetterstation Flughafen Frankfurt am Main, 1991-2010

Quelle: www.energiemanagement.stadt-frankfurt.de

Verbrauchswerte und Kosten aus EVU-Rechnungen

Gebäude	Sportamt		Bauherrenamt	52.13	Dez	9
Straße, Nr.	Hanauer Landstraße	54	Stadtbezirk	261	OBZ	4
Nutzung	Verwaltungsgebäude mit normaler technischer Ausstattung		Bauwerkzuordnung	1310		

Nettoraumfläche (beheizt)

	2010	2011	2012	2013	2014	2015	2016	
NRF (beh.)	1.419	1.419	1.419	1.419	1.419	1.419	1.419	m ²

Witterungskorrekturfaktoren*: (> 1: warmes Jahr, < 1: kaltes Jahr)

	2010	2011	2012	2013	2014	2015	2016
Heizung	0,90	1,13	1,01	0,96	1,21	1,06	1,02

Verbrauchswerte (spezifisch und witterungsbereinigt)

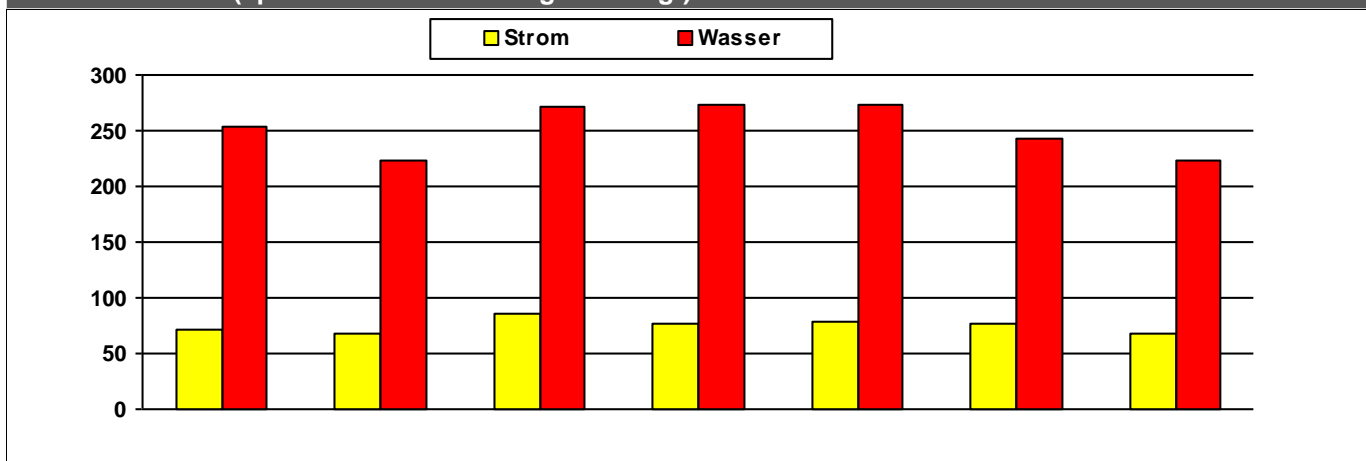

	2010	2011	2012	2013	2014	2015	2016	
Strom	72	68	85	77	78	76	68	kWh/m²a
Wasser	254	223	272	273	273	243	223	l/m²a

Kosten (absolut)

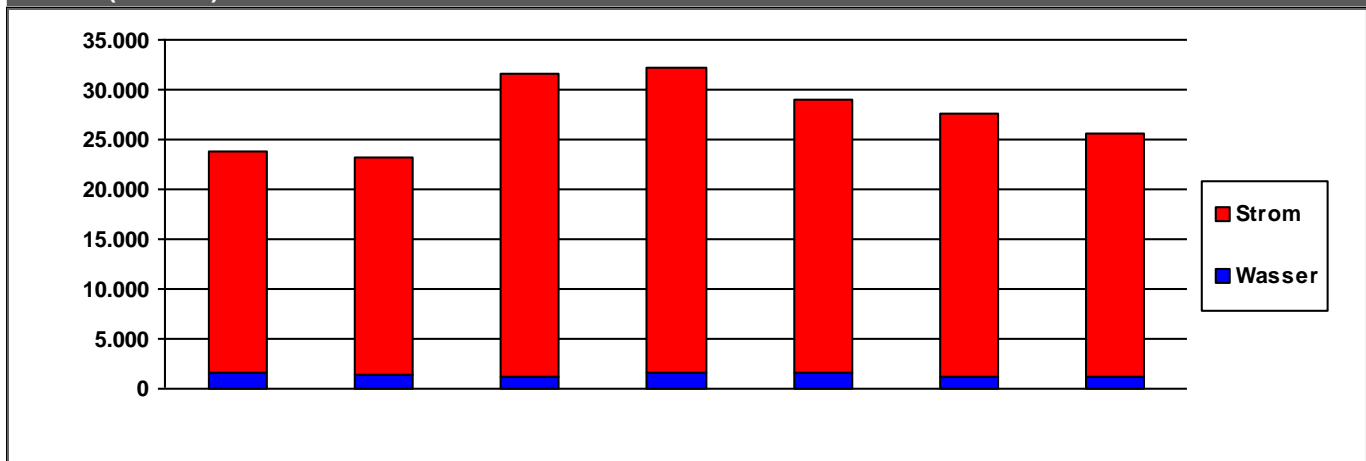

	2010	2011	2012	2013	2014	2015	2016	
Strom	22.152	21.776	30.313	30.636	27.299	26.574	24.544	€/a
Wasser	1.578	1.454	1.206	1.533	1.698	1.106	1.109	€/a
Summe	23.731	23.230	31.520	32.170	28.996	27.680	25.652	€/a

Verbrauchsdaten in der letzten Abrechnungsperiode sind nicht immer vollständig.
Die periodische Zuordnung der Verbrauchsdaten für Heizöl, Pellets und Flüssiggas erfolgt anteilig auf Basis der Rechnungsdaten.

* Wetterstation Flughafen Frankfurt am Main, 1991-2010

Quelle: www.energiemanagement.stadt-frankfurt.de

Verbrauchswerte und Kosten aus EVU-Rechnungen

Gebäude	Sportanlage Ackermannwiese		Bauherrenamt	52.13	Dez	9
Straße, Nr.	Herzheimerstraße	8	Stadtbezirk	154	OBZ	1
Nutzung	Sportplatzanlagen (Außenanlagen)		Bauwerkzuordnung	5400		

Nettoraumfläche (beheizt)

	2010	2011	2012	2013	2014	2015	2016	
NRF (beh.)	60	60	60	60	123	246	246	m ²

Witterungskorrekturfaktoren*: (> 1: warmes Jahr, < 1: kaltes Jahr)

	2010	2011	2012	2013	2014	2015	2016
Heizung	0,90	1,13	1,01	0,96	1,21	1,06	1,02

Verbrauchswerte (spezifisch und witterungsbereinigt)

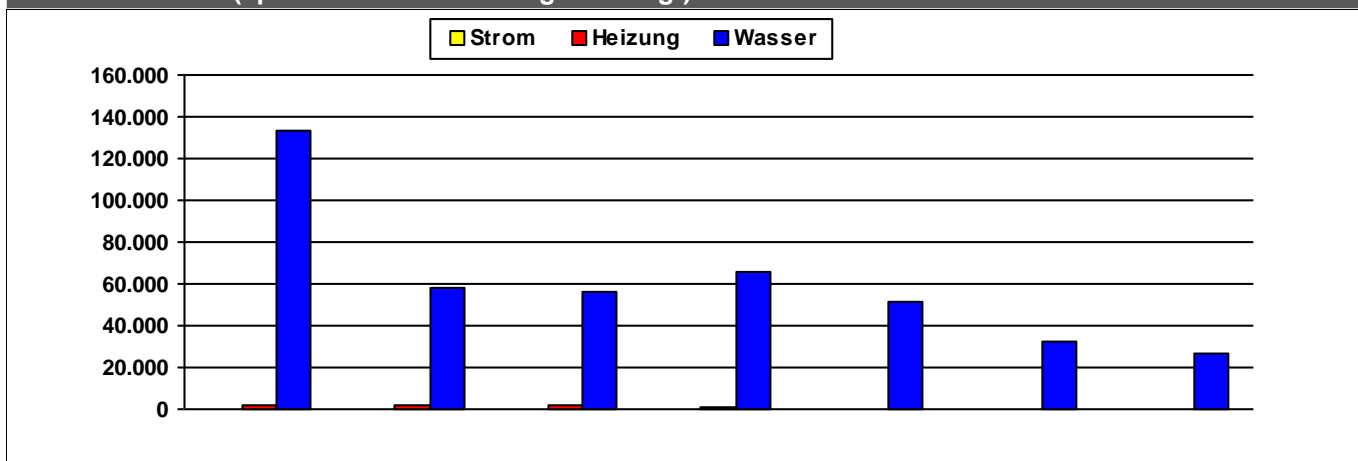

	2010	2011	2012	2013	2014	2015	2016	
Strom	297	273	199	196	112	51	148	kWh/m²a
Heizung	1.521	1.758	2.050	1.199	95	213	206	kWh/m²a
Wasser	133.458	58.368	56.600	65.935	51.407	32.164	26.819	l/m²a

Kosten (absolut)

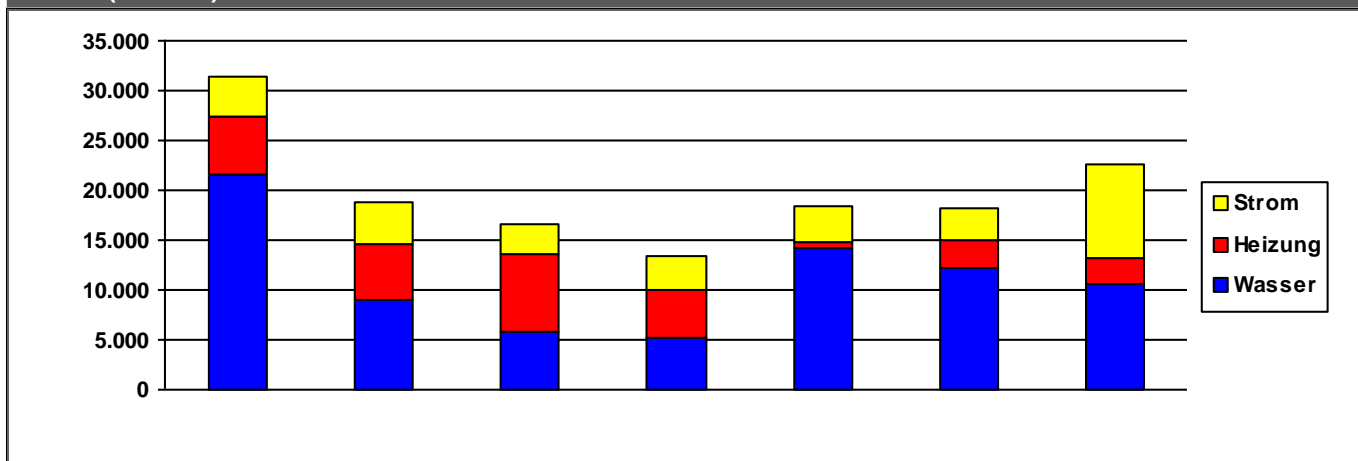

	2010	2011	2012	2013	2014	2015	2016	
Strom	4.025	4.042	3.052	3.384	3.638	3.355	9.459	€/a
Heizung	5.792	5.723	7.829	4.878	574	2.647	2.483	€/a
Wasser	21.620	8.954	5.743	5.103	14.183	12.271	10.618	€/a
Summe	31.438	18.719	16.624	13.366	18.395	18.273	22.560	€/a

Verbrauchsdaten in der letzten Abrechnungsperiode sind nicht immer vollständig.

Die periodische Zuordnung der Verbrauchsdaten für Heizöl, Pellets und Flüssiggas erfolgt anteilig auf Basis der Rechnungsdaten.

* Wetterstation Flughafen Frankfurt am Main, 1991-2010

Quelle: www.energiemanagement.stadt-frankfurt.de

Verbrauchswerte und Kosten aus EVU-Rechnungen

Gebäude	Sportanlage am Brentanobad		Bauherrenamt	52.13	Dez	9
Straße, Nr.	Ludwig-Landmann-Straße	250	Stadtbezirk	401	OBZ	7
Nutzung	Sportplatzanlagen (Außenanlagen)		Bauwerkzuordnung	5400		

Nettoraumfläche (beheizt)

	2010	2011	2012	2013	2014	2015	2016	
NRF (beh.)	2.159	2.159	2.159	2.159	2.159	2.159	2.159	m ²

Witterungskorrekturfaktoren*: (> 1: warmes Jahr, < 1: kaltes Jahr)

	2010	2011	2012	2013	2014	2015	2016
Heizung	0,90	1,13	1,01	0,96	1,21	1,06	1,02

Verbrauchswerte (spezifisch und witterungsbereinigt)

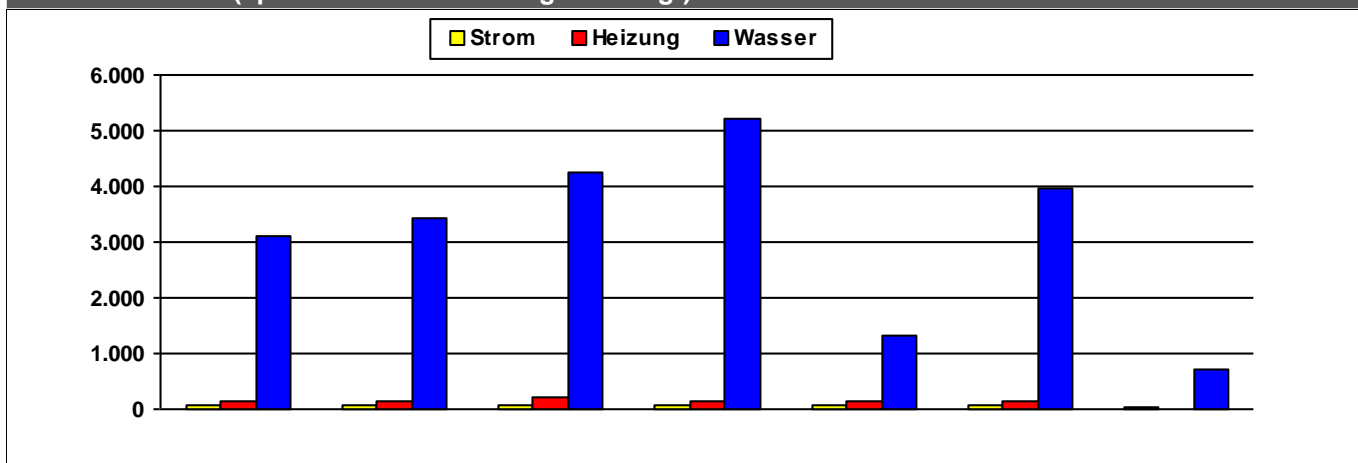

	2010	2011	2012	2013	2014	2015	2016	
Strom	67	70	65	63	66	57	40	kWh/m ² a
Heizung	160	161	202	149	140	150	10	kWh/m ² a
Wasser	3.099	3.437	4.234	5.224	1.329	3.948	716	l/m ² a

Kosten (absolut)

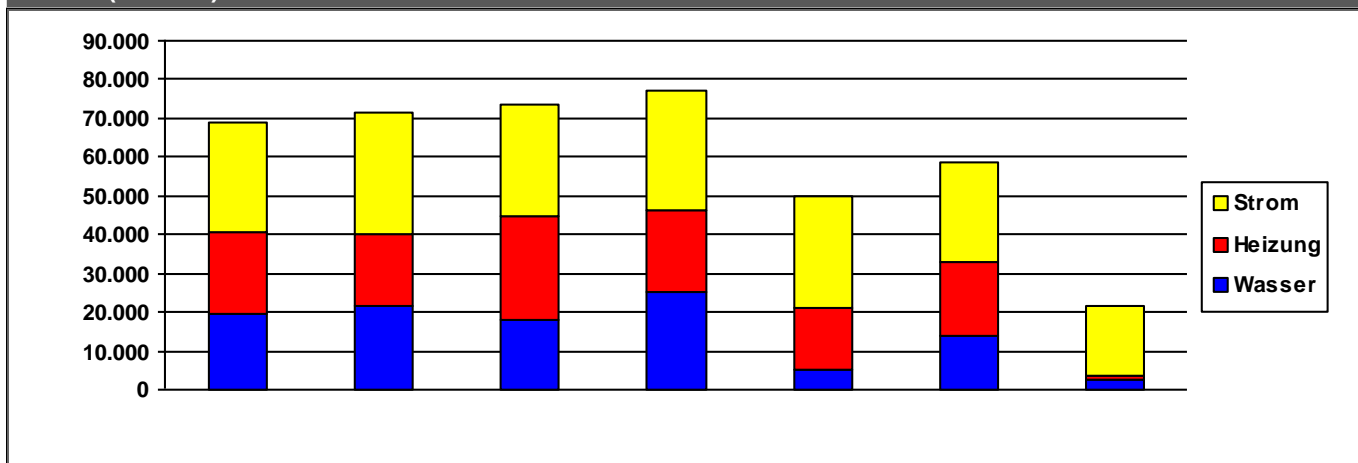

	2010	2011	2012	2013	2014	2015	2016	
Strom	28.130	31.640	28.763	30.900	28.545	25.674	18.147	€/a
Heizung	21.450	18.549	27.034	21.156	15.988	18.991	1.088	€/a
Wasser	19.388	21.503	17.812	25.225	5.308	13.717	2.486	€/a
Summe	68.968	71.692	73.609	77.281	49.841	58.383	21.721	€/a

Verbrauchsdaten in der letzten Abrechnungsperiode sind nicht immer vollständig.

Die periodische Zuordnung der Verbrauchsdaten für Heizöl, Pellets und Flüssiggas erfolgt anteilig auf Basis der Rechnungsdaten.

* Wetterstation Flughafen Frankfurt am Main, 1991-2010

Quelle: www.energiemanagement.stadt-frankfurt.de

Verbrauchswerte und Kosten aus EVU-Rechnungen

Gebäude	Sportanlage Babenhäuser Landstraße		Bauherrenamt	52.13	Dez	9
Straße, Nr.	Babenhäuser Landstraße	6	Stadtbezirk	332	OBZ	5
Nutzung	Sportplatzanlagen (Außenanlagen)		Bauwerkzuordnung	5400		

Nettoraumfläche (beheizt)

	2010	2011	2012	2013	2014	2015	2016	
NRF (beh.)	470	470	470	470	470	470	470	m ²

Witterungskorrekturfaktoren*: (> 1: warmes Jahr, < 1: kaltes Jahr)

	2010	2011	2012	2013	2014	2015	2016
Heizung	0,90	1,13	1,01	0,96	1,21	1,06	1,02

Verbrauchswerte (spezifisch und witterungsbereinigt)

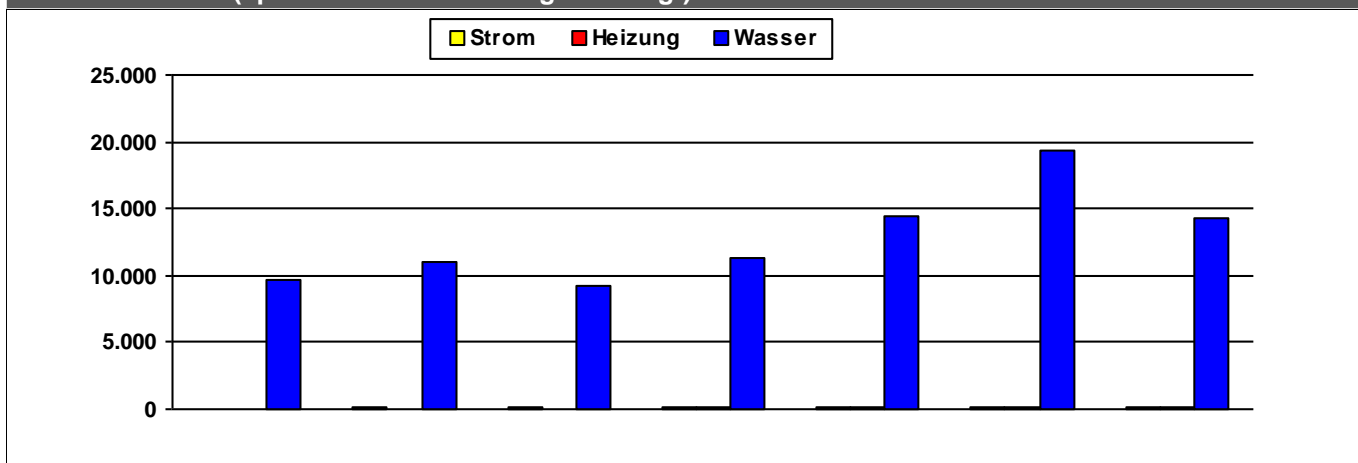

	2010	2011	2012	2013	2014	2015	2016	
Strom	8	192	121	110	118	102	104	kWh/m ² a
Heizung			2	148	145	136	105	kWh/m ² a
Wasser	9.650	10.946	9.278	11.267	14.388	19.318	14.327	l/m ² a

Kosten (absolut)

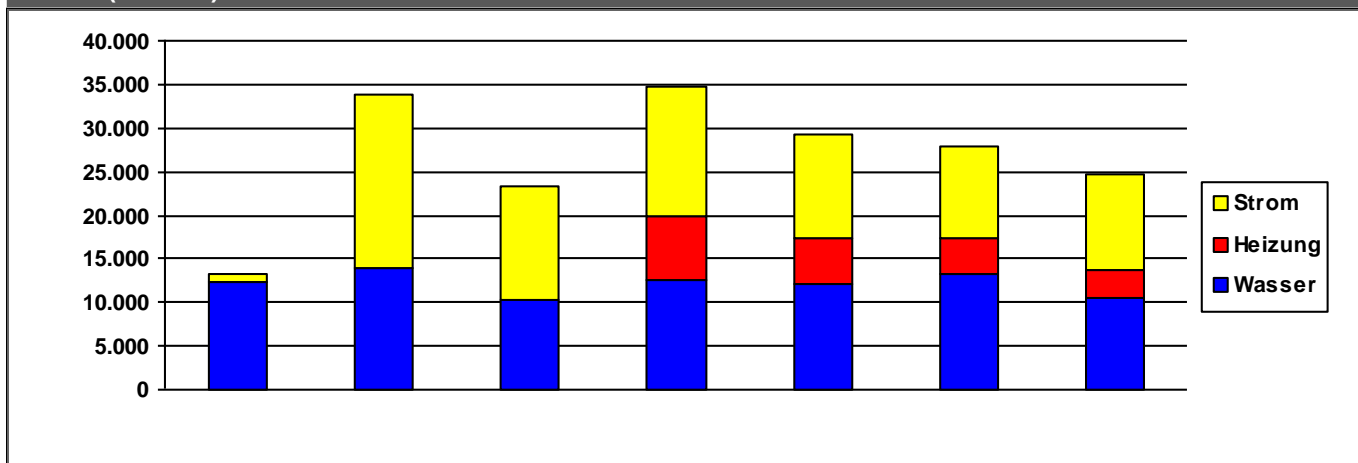

	2010	2011	2012	2013	2014	2015	2016	
Strom	953	19.754	13.041	14.738	12.027	10.536	11.093	€/a
Heizung	0	0	99	7.420	5.189	4.169	3.188	€/a
Wasser	12.240	14.003	10.245	12.571	12.071	13.264	10.484	€/a
Summe	13.192	33.757	23.386	34.729	29.287	27.969	24.766	€/a

Verbrauchsdaten in der letzten Abrechnungsperiode sind nicht immer vollständig.

Die periodische Zuordnung der Verbrauchsdaten für Heizöl, Pellets und Flüssiggas erfolgt anteilig auf Basis der Rechnungsdaten.

* Wetterstation Flughafen Frankfurt am Main, 1991-2010

Quelle: www.energiemanagement.stadt-frankfurt.de

Verbrauchswerte und Kosten aus EVU-Rechnungen

Gebäude	Sportanlage Beckerwiese (Oberrad)		Bauherrenamt	52.13	Dez	9
Straße, Nr.	Sachsenhäuser Landwehrweg	0	Stadtbezirk	332	OBZ	5
Nutzung	Sportplatzanlagen (Außenanlagen)		Bauwerkzuordnung	5400		

Nettoraumfläche (beheizt)

	2010	2011	2012	2013	2014	2015	2016	
NRF (beh.)	668	668	668	668	668	668	668	m ²

Witterungskorrekturfaktoren*: (> 1: warmes Jahr, < 1: kaltes Jahr)

	2010	2011	2012	2013	2014	2015	2016
Heizung	0,90	1,13	1,01	0,96	1,21	1,06	1,02

Verbrauchswerte (spezifisch und witterungsbereinigt)

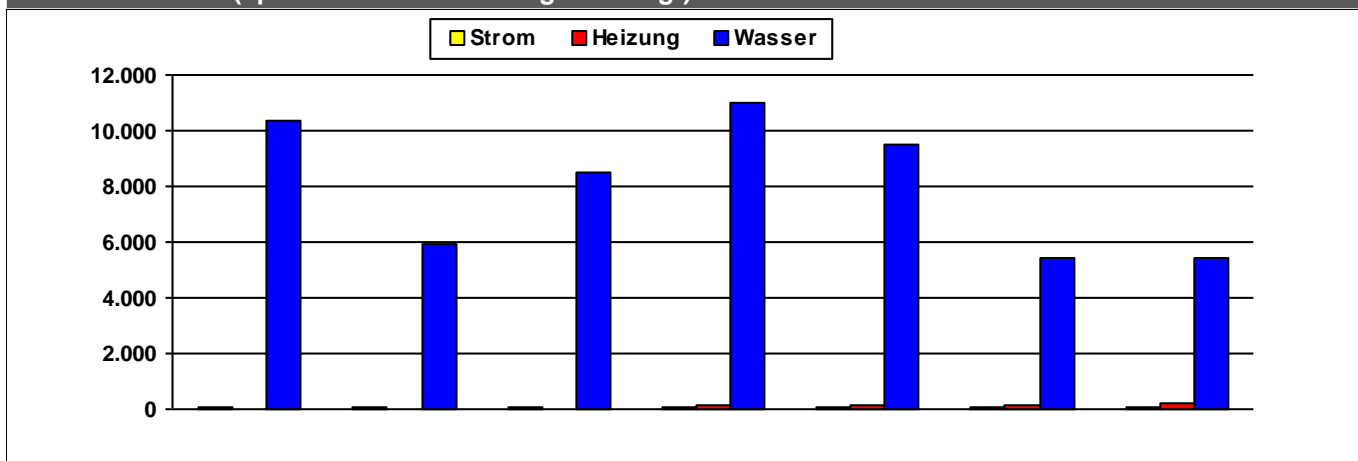

	2010	2011	2012	2013	2014	2015	2016	
Strom	51	56	60	59	60	97	68	kWh/m²a
Heizung			1	167	163	143	181	kWh/m²a
Wasser	10.368	5.933	8.496	11.013	9.468	5.462	5.463	l/m²a

Kosten (absolut)

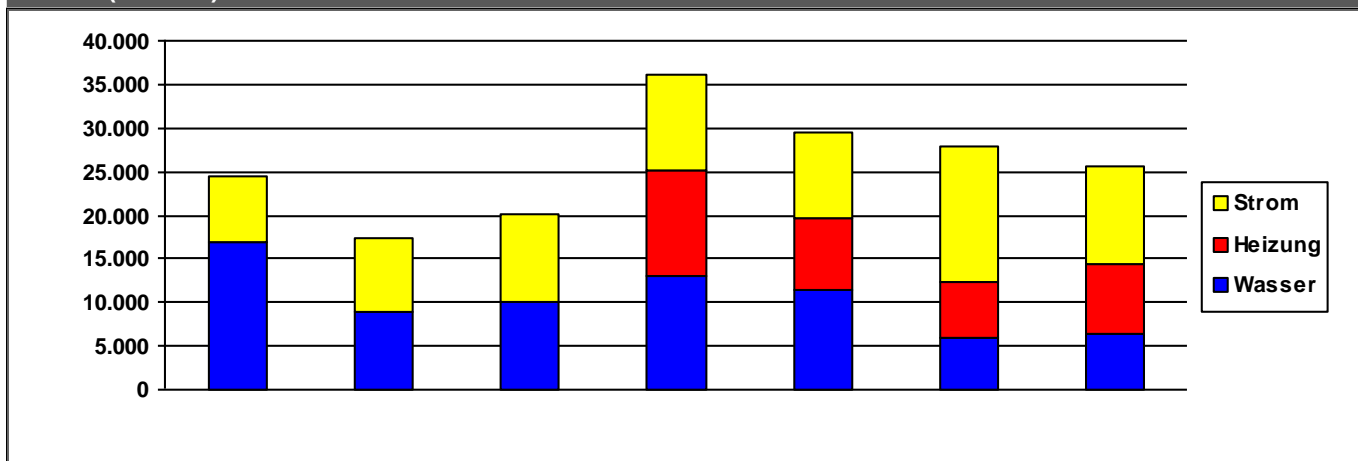

	2010	2011	2012	2013	2014	2015	2016	
Strom	7.457	8.533	9.975	10.988	9.643	15.635	11.228	€/a
Heizung	0	0	54	12.031	8.292	6.352	8.129	€/a
Wasser	17.022	8.857	10.047	13.065	11.437	5.890	6.305	€/a
Summe	24.479	17.390	20.075	36.084	29.372	27.876	25.662	€/a

Verbrauchsdaten in der letzten Abrechnungsperiode sind nicht immer vollständig.

Die periodische Zuordnung der Verbrauchsdaten für Heizöl, Pellets und Flüssiggas erfolgt anteilig auf Basis der Rechnungsdaten.

* Wetterstation Flughafen Frankfurt am Main, 1991-2010

Quelle: www.energiemanagement.stadt-frankfurt.de

Verbrauchswerte und Kosten aus EVU-Rechnungen

Gebäude	Sportanlage Bergen (FSV)		Bauherrenamt	52.13	Dez	9
Straße, Nr.	Landgraben	0	Stadtbezirk	680	OBZ	16
Nutzung	Sportplatzanlagen (Außenanlagen)		Bauwerkzuordnung	5400		

Nettoraumfläche (beheizt)

	2010	2011	2012	2013	2014	2015	2016	
NRF (beh.)	0	0	0	0	0	0	0	m ²

Witterungskorrekturfaktoren*: (> 1: warmes Jahr, < 1: kaltes Jahr)

	2010	2011	2012	2013	2014	2015	2016
Heizung	0,90	1,13	1,01	0,96	1,21	1,06	1,02

Verbrauchswerte (spezifisch und witterungsbereinigt)

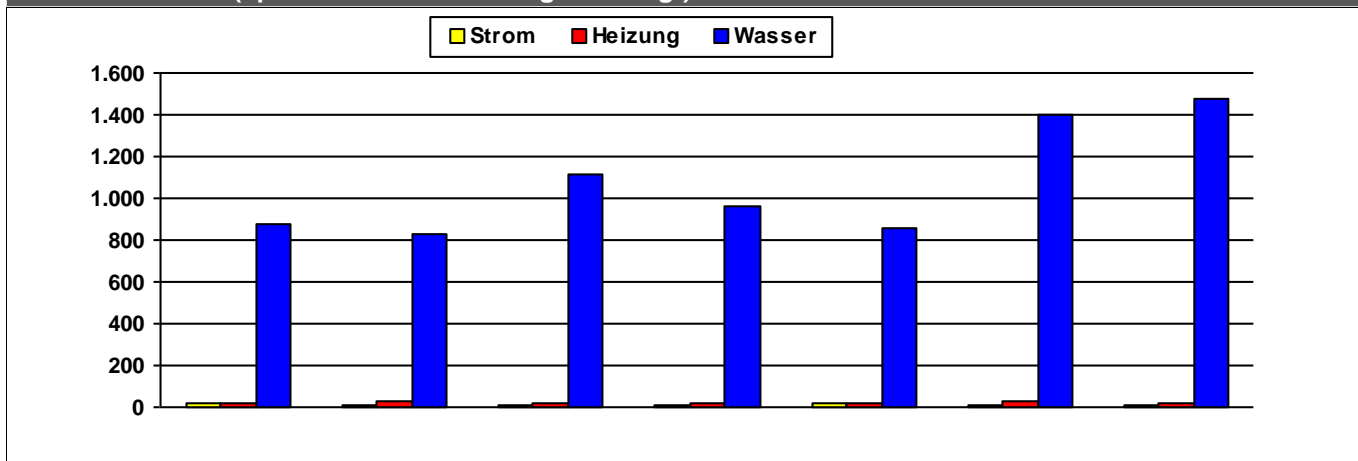

	2010	2011	2012	2013	2014	2015	2016	
Strom	18	14	8	8	17	14	12	MWh
Heizung	23	26	17	18	17	25	17	MWh
Wasser	874	826	1.115	963	853	1.395	1.480	m ³

Kosten (absolut)

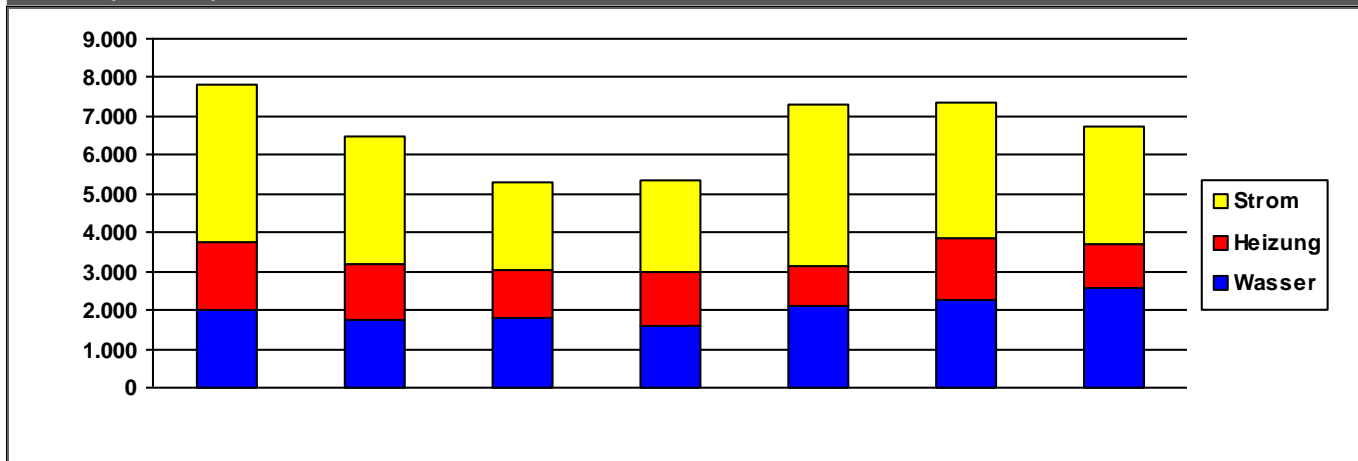

	2010	2011	2012	2013	2014	2015	2016	
Strom	4.065	3.288	2.269	2.382	4.171	3.475	2.997	€/a
Heizung	1.724	1.471	1.216	1.357	1.024	1.621	1.161	€/a
Wasser	2.019	1.741	1.795	1.616	2.123	2.258	2.566	€/a
Summe	7.808	6.499	5.281	5.355	7.317	7.355	6.723	€/a

Verbrauchsdaten in der letzten Abrechnungsperiode sind nicht immer vollständig.

Die periodische Zuordnung der Verbrauchsdaten für Heizöl, Pellets und Flüssiggas erfolgt anteilig auf Basis der Rechnungsdaten.

* Wetterstation Flughafen Frankfurt am Main, 1991-2010

Quelle: www.energiemanagement.stadt-frankfurt.de

Verbrauchswerte und Kosten aus EVU-Rechnungen

Gebäude	Sportanlage Bergen-Enkheim ?		Bauherrenamt	52.13	Dez	9
Straße, Nr.	Rangenbergstraße	52	Stadtbezirk	680	OBZ	16
Nutzung	Sportplatzanlagen (Außenanlagen)		Bauwerkzuordnung	5400		

Nettoraumfläche (beheizt)

	2010	2011	2012	2013	2014	2015	2016	
NRF (beh.)	67	67	67	67	67	67	67	m ²

Witterungskorrekturfaktoren*: (> 1: warmes Jahr, < 1: kaltes Jahr)

	2010	2011	2012	2013	2014	2015	2016
Heizung	0,90	1,13	1,01	0,96	1,21	1,06	1,02

Verbrauchswerte (spezifisch und witterungsbereinigt)

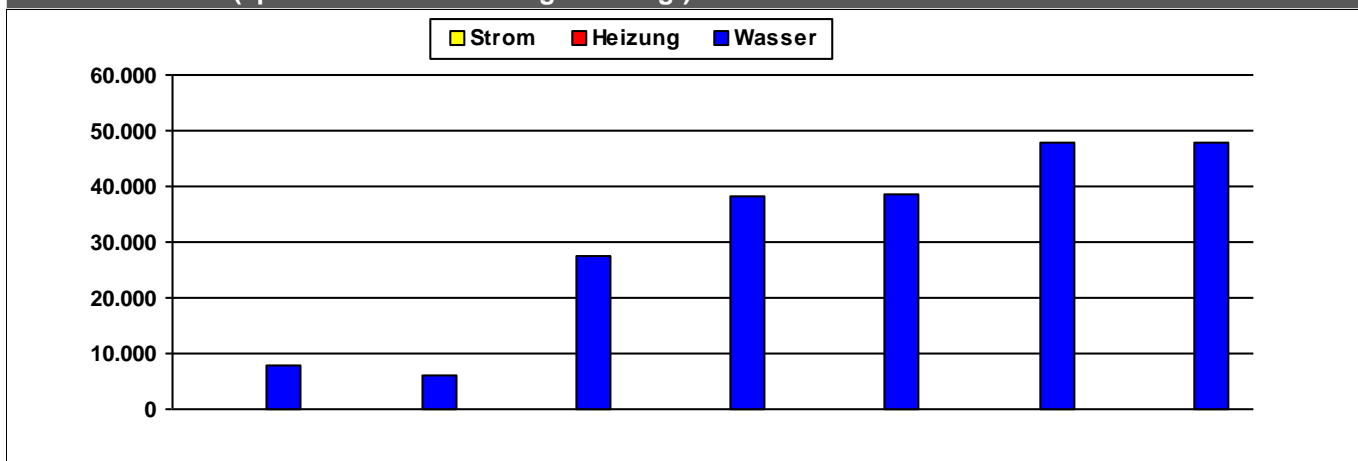

	2010	2011	2012	2013	2014	2015	2016	
Strom	12	16	23	23	12	20	15	kWh/m²a
Heizung								kWh/m²a
Wasser	7.715	6.195	27.590	38.051	38.537	47.841	47.849	l/m²a

Kosten (absolut)

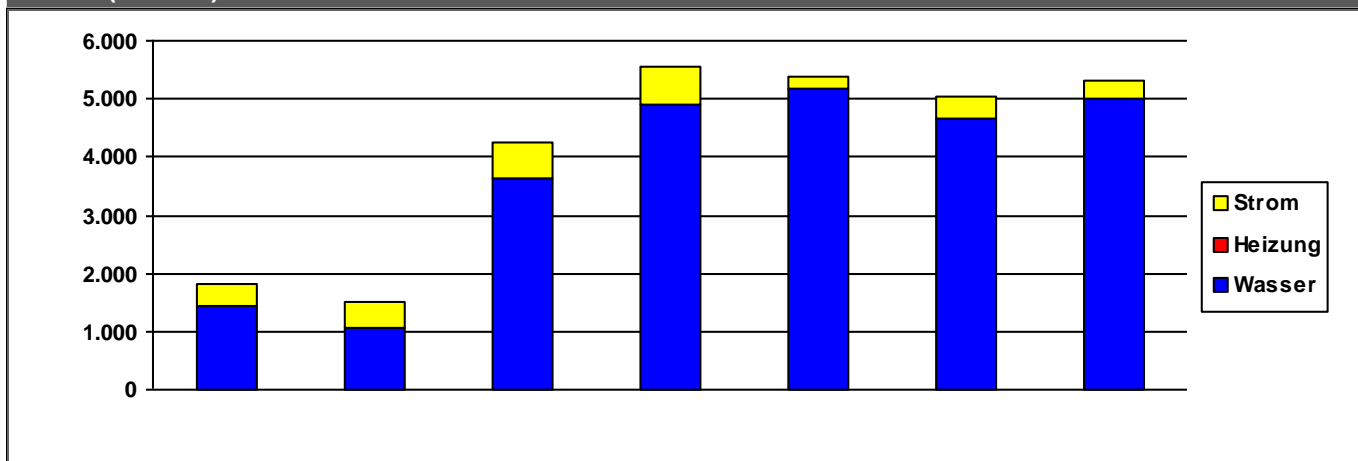

	2010	2011	2012	2013	2014	2015	2016	
Strom	393	459	632	650	217	382	309	€/a
Heizung	0	0	0	0	0	0	0	€/a
Wasser	1.428	1.065	3.624	4.894	5.163	4.660	4.989	€/a
Summe	1.822	1.524	4.256	5.543	5.379	5.042	5.298	€/a

Verbrauchsdaten in der letzten Abrechnungsperiode sind nicht immer vollständig.

Die periodische Zuordnung der Verbrauchsdaten für Heizöl, Pellets und Flüssiggas erfolgt anteilig auf Basis der Rechnungsdaten.

* Wetterstation Flughafen Frankfurt am Main, 1991-2010

Quelle: www.energiemanagement.stadt-frankfurt.de

Verbrauchswerte und Kosten aus EVU-Rechnungen

Gebäude	Sportanlage Berkersheimer Weg		Bauherrenamt	52.13	Dez	9
Straße, Nr.	Berkersheimer Weg	0	Stadtbezirk	451	OBZ	9
Nutzung	Sportplatzanlagen (Außenanlagen)		Bauwerkzuordnung	5400		

Nettoraumfläche (beheizt)

	2010	2011	2012	2013	2014	2015	2016	
NRF (beh.)	276	276	276	276	276	276	276	m ²

Witterungskorrekturfaktoren*: (> 1: warmes Jahr, < 1: kaltes Jahr)

	2010	2011	2012	2013	2014	2015	2016
Heizung	0,90	1,13	1,01	0,96	1,21	1,06	1,02

Verbrauchswerte (spezifisch und witterungsbereinigt)

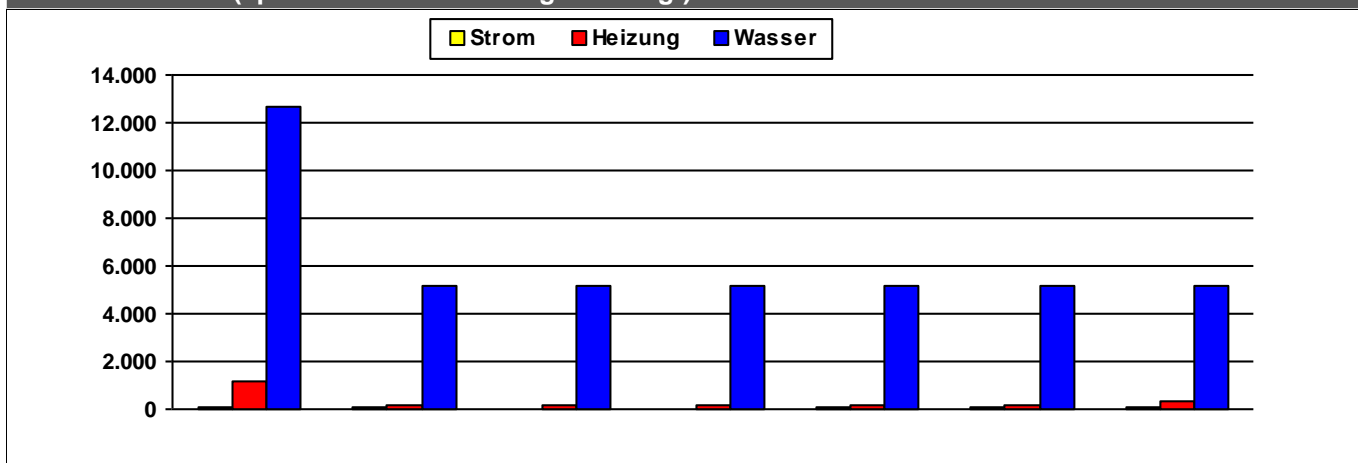

	2010	2011	2012	2013	2014	2015	2016	
Strom	93	93	34	41	59	63	54	kWh/m ² a
Heizung	1.201	130	135	172	159	161	300	kWh/m ² a
Wasser	12.707	5.169	5.183	5.168	5.175	5.185	5.199	l/m ² a

Kosten (absolut)

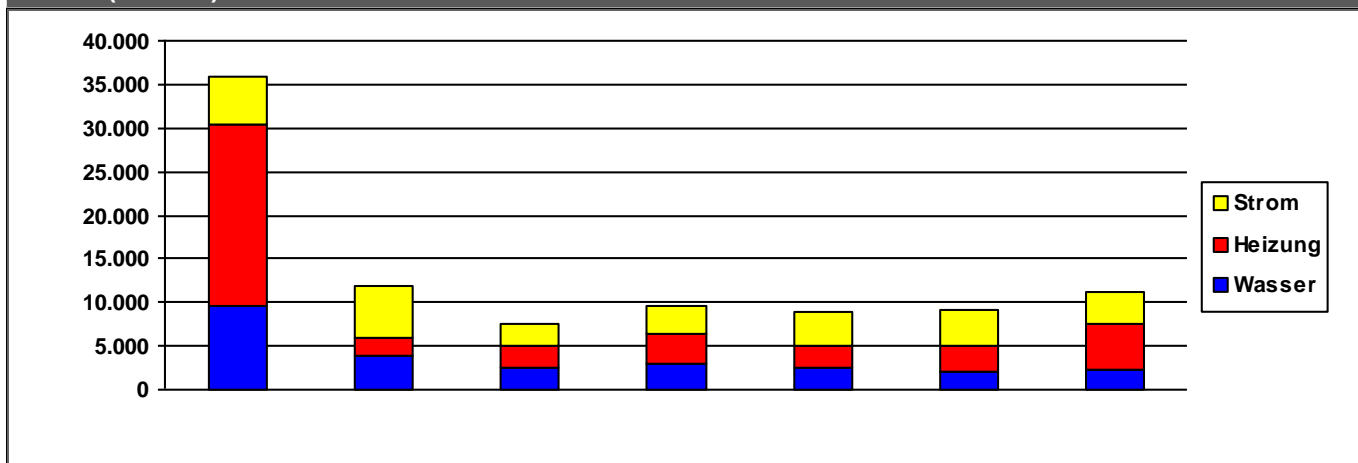

	2010	2011	2012	2013	2014	2015	2016	
Strom	5.590	5.995	2.408	3.276	4.006	4.323	3.811	€/a
Heizung	20.894	2.021	2.486	3.316	2.470	2.821	5.244	€/a
Wasser	9.499	3.886	2.623	2.985	2.536	2.097	2.251	€/a
Summe	35.983	11.903	7.517	9.577	9.011	9.241	11.305	€/a

Verbrauchsdaten in der letzten Abrechnungsperiode sind nicht immer vollständig.

Die periodische Zuordnung der Verbrauchsdaten für Heizöl, Pellets und Flüssiggas erfolgt anteilig auf Basis der Rechnungsdaten.

* Wetterstation Flughafen Frankfurt am Main, 1991-2010

Quelle: www.energiemanagement.stadt-frankfurt.de

Verbrauchswerte und Kosten aus EVU-Rechnungen

Gebäude	Sportanlage Bertramswiese		Bauherrenamt	52.13	Dez	9
Straße, Nr.	Bertramswiese	3	Stadtbezirk	463	OBZ	9
Nutzung	Sportplatzanlagen (Außenanlagen)		Bauwerkzuordnung	5400		

Nettoraumfläche (beheizt)

	2010	2011	2012	2013	2014	2015	2016	
NRF (beh.)	122	144	215	215	215	215	215	m ²

Witterungskorrekturfaktoren*: (> 1: warmes Jahr, < 1: kaltes Jahr)

	2010	2011	2012	2013	2014	2015	2016
Heizung	0,90	1,13	1,01	0,96	1,21	1,06	1,02

Verbrauchswerte (spezifisch und witterungsbereinigt)

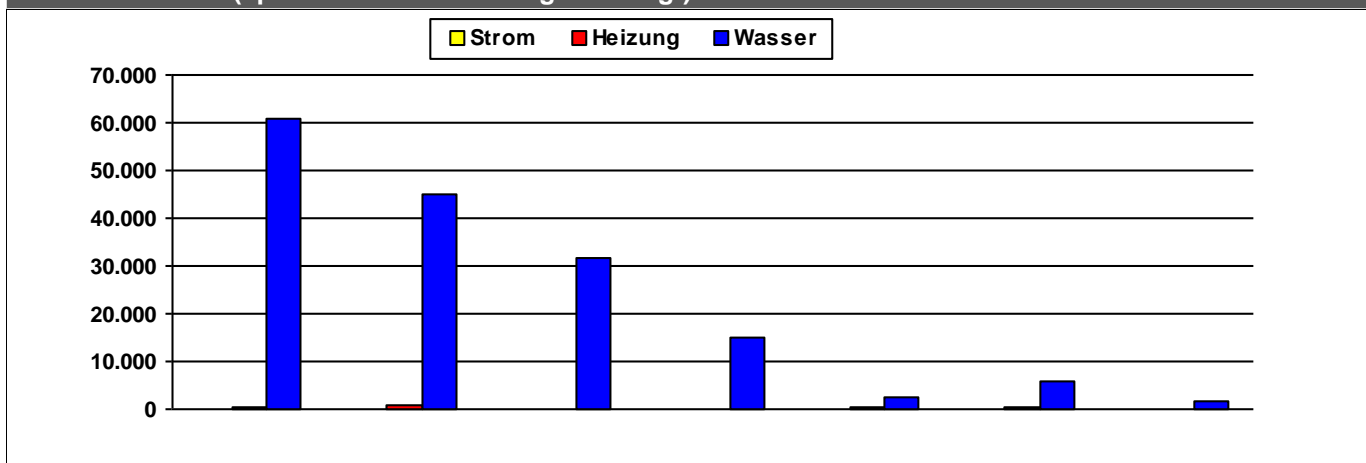

	2010	2011	2012	2013	2014	2015	2016	
Strom	58	64	91	43	55	56	35	kWh/m ² a
Heizung	556	790	83	86	244	300	129	kWh/m ² a
Wasser	60.696	44.813	31.646	14.806	2.375	5.814	1.502	l/m ² a

Kosten (absolut)

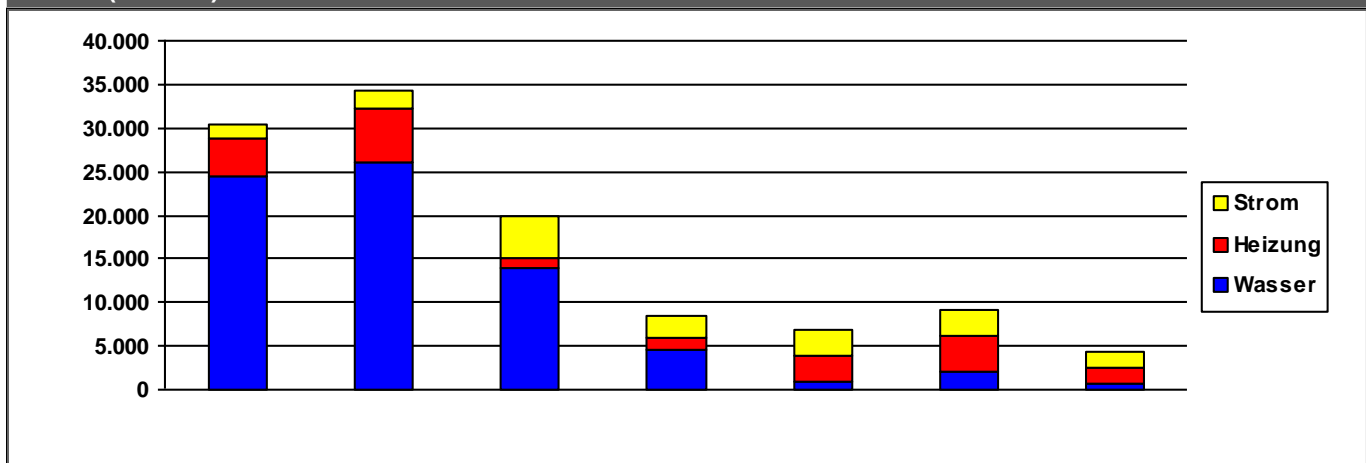

	2010	2011	2012	2013	2014	2015	2016	
Strom	1.484	2.083	4.803	2.588	2.901	2.987	1.912	€/a
Heizung	4.365	6.224	1.213	1.372	2.984	4.049	1.824	€/a
Wasser	24.472	26.078	13.934	4.547	880	2.073	591	€/a
Summe	30.321	34.385	19.949	8.507	6.765	9.109	4.327	€/a

Verbrauchsdaten in der letzten Abrechnungsperiode sind nicht immer vollständig.
Die periodische Zuordnung der Verbrauchsdaten für Heizöl, Pellets und Flüssiggas erfolgt anteilig auf Basis der Rechnungsdaten.
* Wetterstation Flughafen Frankfurt am Main, 1991-2010

Verbrauchswerte und Kosten aus EVU-Rechnungen

Gebäude	Sportanlage Birsteiner Straße		Bauherrenamt	52.13	Dez	9
Straße, Nr.	Birsteiner Straße	54	Stadtbezirk	510	OBZ	11
Nutzung	Sportplatzanlagen (Außenanlagen)		Bauwerkzuordnung	5400		

Nettoraumfläche (beheizt)

	2010	2011	2012	2013	2014	2015	2016	
NRF (beh.)	425	425	422	664	664	664	664	m ²

Witterungskorrekturfaktoren*: (> 1: warmes Jahr, < 1: kaltes Jahr)

	2010	2011	2012	2013	2014	2015	2016
Heizung	0,90	1,13	1,01	0,96	1,21	1,06	1,02

Verbrauchswerte (spezifisch und witterungsbereinigt)

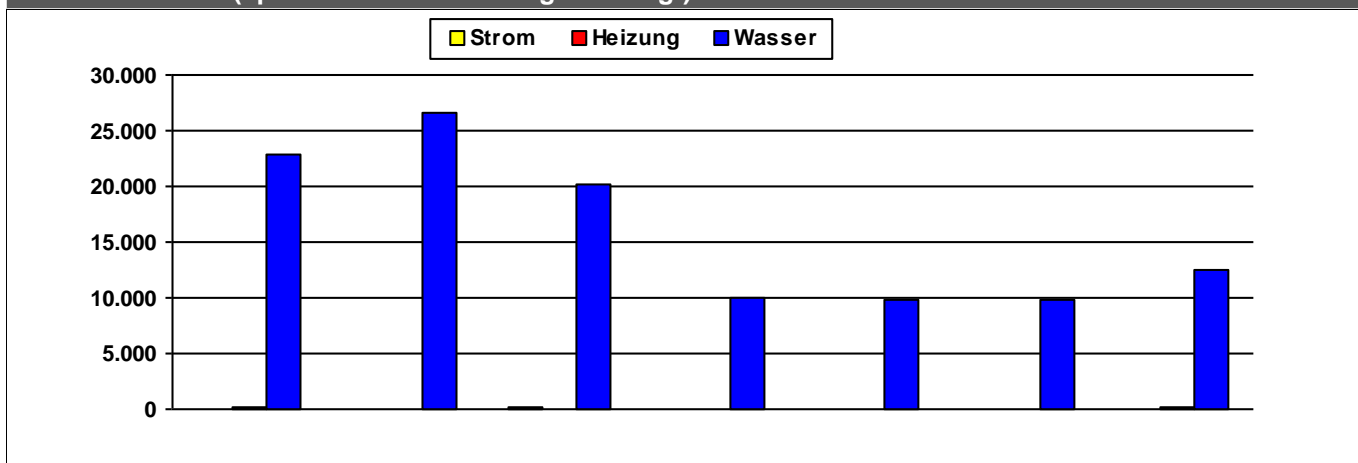

	2010	2011	2012	2013	2014	2015	2016	
Strom	28	52	186	50	54	54	66	kWh/m²a
Heizung	149	61	44	79	72	64	126	kWh/m²a
Wasser	22.888	26.660	20.144	10.058	9.733	9.736	12.521	l/m²a

Kosten (absolut)

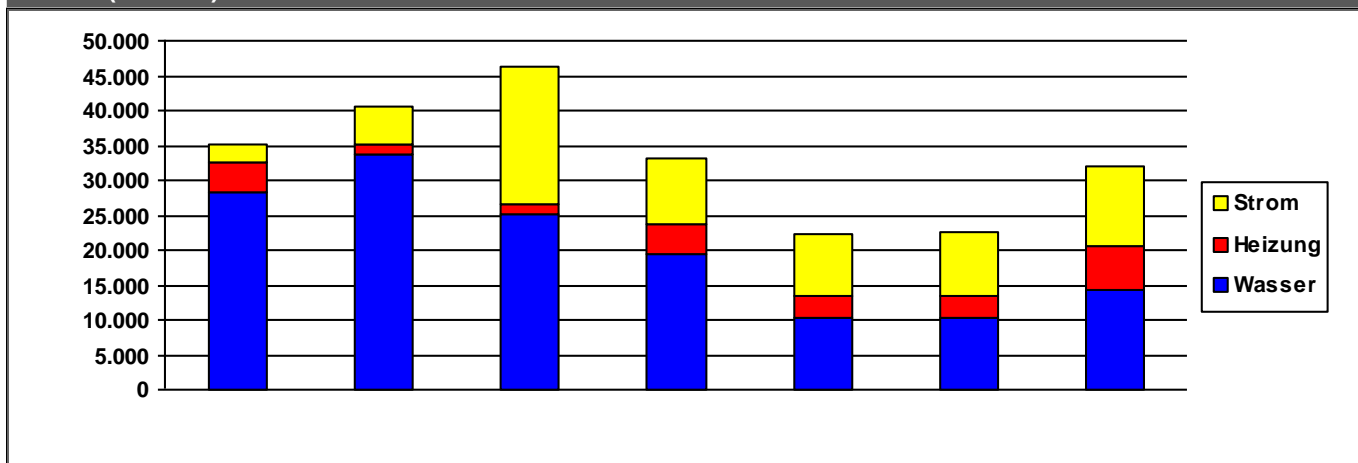

	2010	2011	2012	2013	2014	2015	2016	
Strom	2.635	5.360	19.687	9.563	9.057	9.096	11.390	€/a
Heizung	4.181	1.406	1.444	4.268	3.151	3.147	6.175	€/a
Wasser	28.255	33.703	25.113	19.307	10.206	10.410	14.316	€/a
Summe	35.072	40.468	46.244	33.139	22.414	22.653	31.881	€/a

Verbrauchsdaten in der letzten Abrechnungsperiode sind nicht immer vollständig.

Die periodische Zuordnung der Verbrauchsdaten für Heizöl, Pellets und Flüssiggas erfolgt anteilig auf Basis der Rechnungsdaten.

* Wetterstation Flughafen Frankfurt am Main, 1991-2010

Quelle: www.energiemanagement.stadt-frankfurt.de

Verbrauchswerte und Kosten aus EVU-Rechnungen

Gebäude	Sportanlage Bockenheim		Bauherrenamt	52.13	Dez	9
Straße, Nr.	Ginnheimer Landstraße	37	Stadtbezirk	362	OBZ	2
Nutzung	Sportplatzanlagen (Außenanlagen)		Bauwerkzuordnung	5400		

Nettoraumfläche (beheizt)

	2010	2011	2012	2013	2014	2015	2016	
NRF (beh.)	308	308	308	308	308	308	308	m ²

Witterungskorrekturfaktoren*: (> 1: warmes Jahr, < 1: kaltes Jahr)

	2010	2011	2012	2013	2014	2015	2016
Heizung	0,90	1,13	1,01	0,96	1,21	1,06	1,02

Verbrauchswerte (spezifisch und witterungsbereinigt)

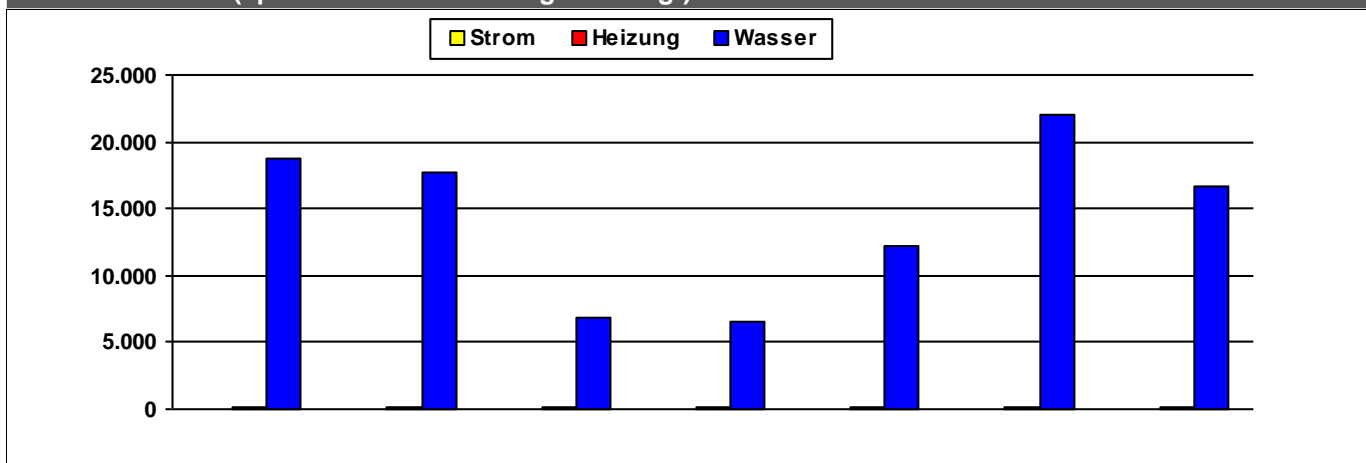

	2010	2011	2012	2013	2014	2015	2016	
Strom	47	29	72	47	47	47	34	kWh/m²a
Heizung	171	192	180	152	138	155	195	kWh/m²a
Wasser	18.768	17.699	6.889	6.519	12.251	21.985	16.622	l/m²a

Kosten (absolut)

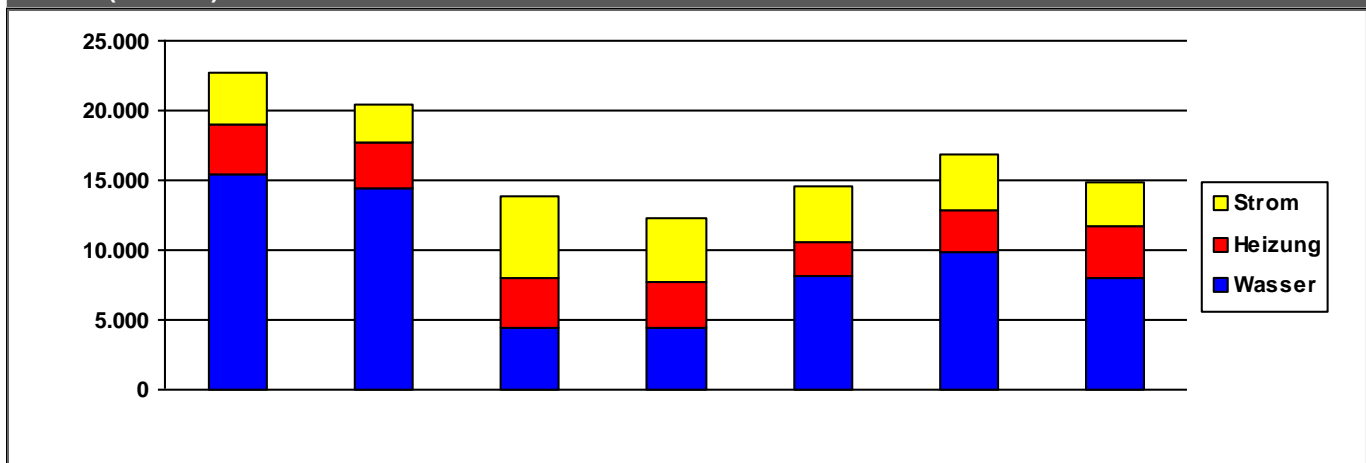

	2010	2011	2012	2013	2014	2015	2016	
Strom	3.714	2.651	5.827	4.560	3.997	4.021	3.129	€/a
Heizung	3.556	3.340	3.642	3.275	2.390	3.021	3.852	€/a
Wasser	15.444	14.407	4.419	4.434	8.138	9.828	7.929	€/a
Summe	22.714	20.398	13.887	12.268	14.526	16.869	14.910	€/a

Verbrauchsdaten in der letzten Abrechnungsperiode sind nicht immer vollständig.

Die periodische Zuordnung der Verbrauchsdaten für Heizöl, Pellets und Flüssiggas erfolgt anteilig auf Basis der Rechnungsdaten.

* Wetterstation Flughafen Frankfurt am Main, 1991-2010

Quelle: www.energiemanagement.stadt-frankfurt.de

Verbrauchswerte und Kosten aus EVU-Rechnungen

Gebäude	Sportanlage Bonames		Bauherrenamt	52.13	Dez	9
Straße, Nr.	Harheimer Weg	0	Stadtbezirk	491	OBZ	10
Nutzung	Sportplatzanlagen (Außenanlagen)		Bauwerkzuordnung	5400		

Nettoraumfläche (beheizt)

	2010	2011	2012	2013	2014	2015	2016	
NRF (beh.)	271	271	271	271	271	271	271	m ²

Witterungskorrekturfaktoren*: (> 1: warmes Jahr, < 1: kaltes Jahr)

	2010	2011	2012	2013	2014	2015	2016
Heizung	0,90	1,13	1,01	0,96	1,21	1,06	1,02

Verbrauchswerte (spezifisch und witterungsbereinigt)

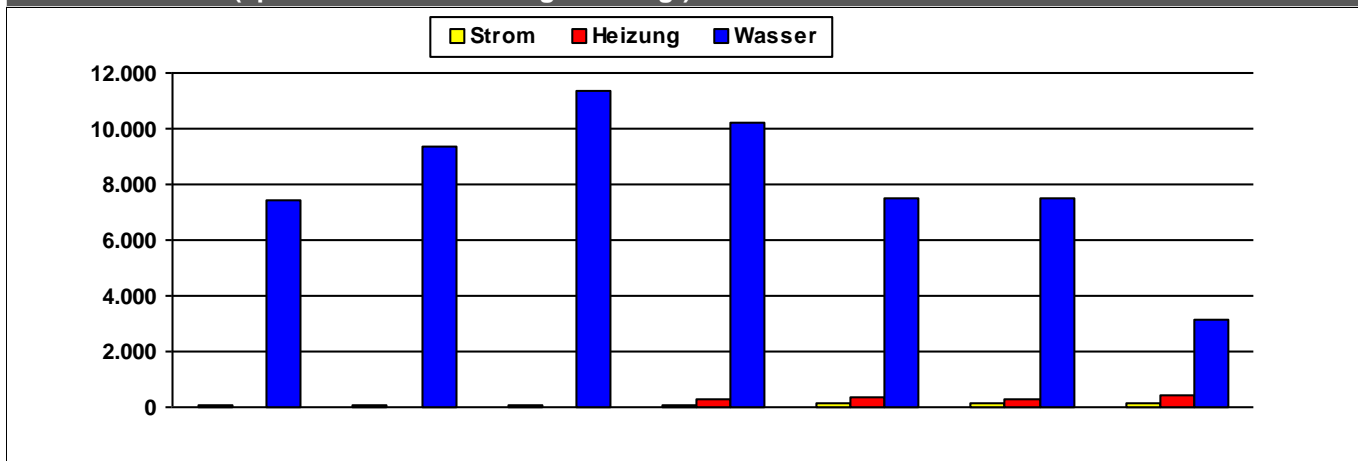

	2010	2011	2012	2013	2014	2015	2016	
Strom	81	81	82	68	114	112	114	kWh/m²a
Heizung				266	353	303	455	kWh/m²a
Wasser	7.453	9.362	11.341	10.215	7.502	7.503	3.140	l/m²a

Kosten (absolut)

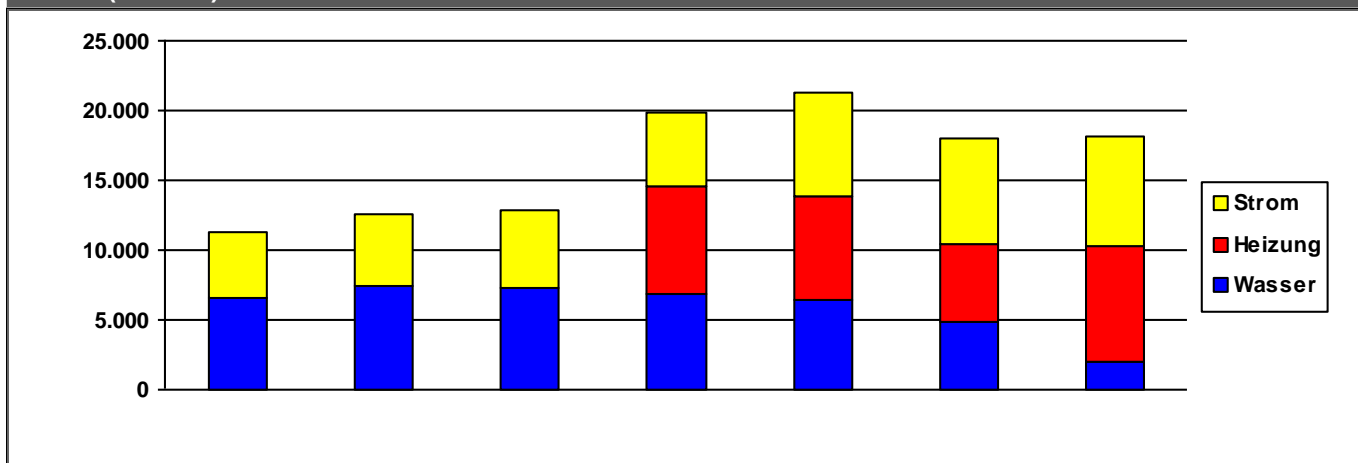

	2010	2011	2012	2013	2014	2015	2016	
Strom	4.727	5.062	5.511	5.306	7.545	7.510	7.864	€/a
Heizung	0	0	0	7.750	7.384	5.605	8.170	€/a
Wasser	6.605	7.459	7.276	6.809	6.426	4.886	2.056	€/a
Summe	11.332	12.521	12.787	19.864	21.355	18.001	18.090	€/a

Verbrauchsdaten in der letzten Abrechnungsperiode sind nicht immer vollständig.

Die periodische Zuordnung der Verbrauchsdaten für Heizöl, Pellets und Flüssiggas erfolgt anteilig auf Basis der Rechnungsdaten.

* Wetterstation Flughafen Frankfurt am Main, 1991-2010

Quelle: www.energiemanagement.stadt-frankfurt.de

Verbrauchswerte und Kosten aus EVU-Rechnungen

Gebäude	Sportanlage Brühlwiese		Bauherrenamt	52.13	Dez	9
Straße, Nr.	Alexander-Riese-Weg	1	Stadtbezirk	431	OBZ	8
Nutzung	Sportplatzanlagen (Außenanlagen)		Bauwerkzuordnung	5400		

Nettoraumfläche (beheizt)

	2010	2011	2012	2013	2014	2015	2016	
NRF (beh.)	170	190	262	262	262	262	262	m ²

Witterungskorrekturfaktoren*: (> 1: warmes Jahr, < 1: kaltes Jahr)

	2010	2011	2012	2013	2014	2015	2016
Heizung	0,90	1,13	1,01	0,96	1,21	1,06	1,02

Verbrauchswerte (spezifisch und witterungsbereinigt)

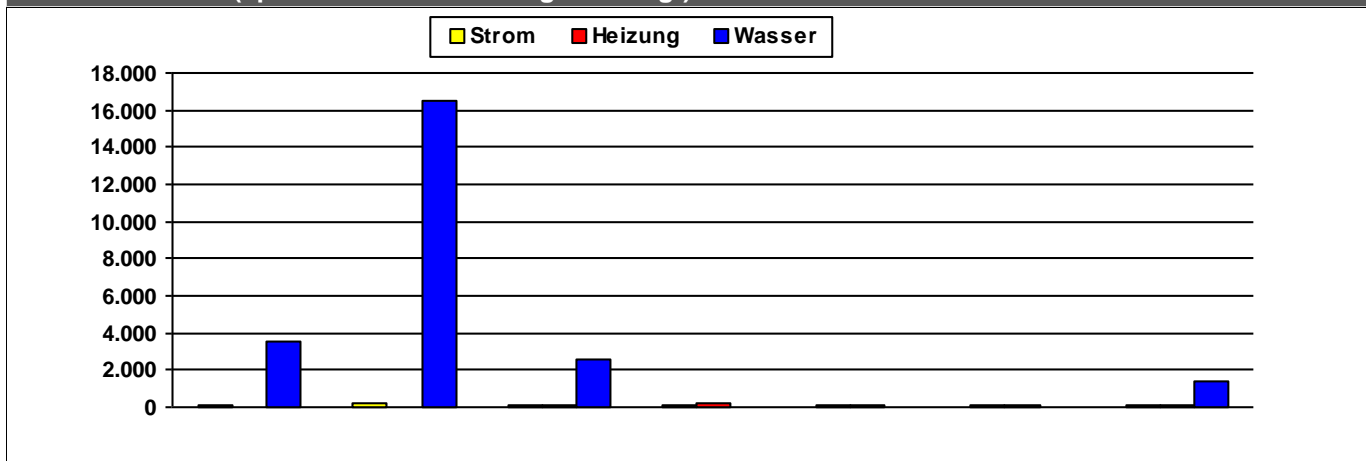

	2010	2011	2012	2013	2014	2015	2016	
Strom	67	241	61	69	55	86	100	kWh/m²a
Heizung			80	165	113	111	140	kWh/m²a
Wasser	3.564	16.514	2.567				1.363	l/m²a

Kosten (absolut)

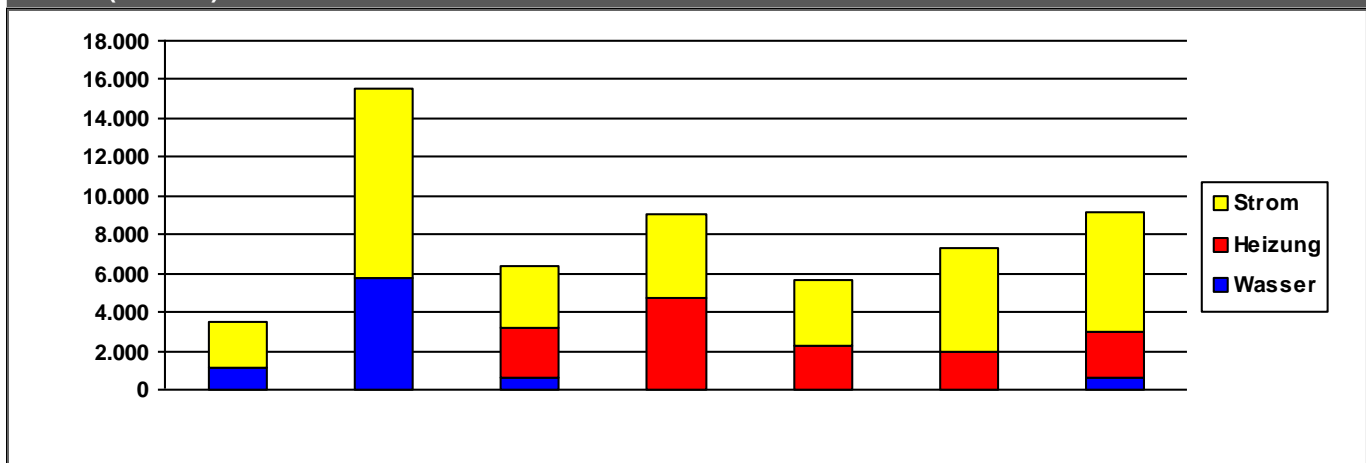

	2010	2011	2012	2013	2014	2015	2016	
Strom	2.392	9.863	3.142	4.286	3.414	5.331	6.141	€/a
Heizung	0	0	2.554	4.682	2.243	1.947	2.449	€/a
Wasser	1.135	5.718	648	33	29	30	568	€/a
Summe	3.527	15.581	6.344	9.001	5.686	7.308	9.158	€/a

Verbrauchsdaten in der letzten Abrechnungsperiode sind nicht immer vollständig.

Die periodische Zuordnung der Verbrauchsdaten für Heizöl, Pellets und Flüssiggas erfolgt anteilig auf Basis der Rechnungsdaten.

* Wetterstation Flughafen Frankfurt am Main, 1991-2010

Quelle: www.energiemanagement.stadt-frankfurt.de

Verbrauchswerte und Kosten aus EVU-Rechnungen

Gebäude	Sportanlage Buchenrode		Bauherrenamt	52.13	Dez	9
Straße, Nr.	Buchenrodestraße	0	Stadtbezirk		OBZ	
Nutzung	Sportplatzanlagen (Außenanlagen)		Bauwerkzuordnung	5400		

Nettoraumfläche (beheizt)

	2010	2011	2012	2013	2014	2015	2016	
NRF (beh.)	127	127	127	127	127	127	127	m ²

Witterungskorrekturfaktoren*: (> 1: warmes Jahr, < 1: kaltes Jahr)

	2010	2011	2012	2013	2014	2015	2016
Heizung	0,90	1,13	1,01	0,96	1,21	1,06	1,02

Verbrauchswerte (spezifisch und witterungsbereinigt)

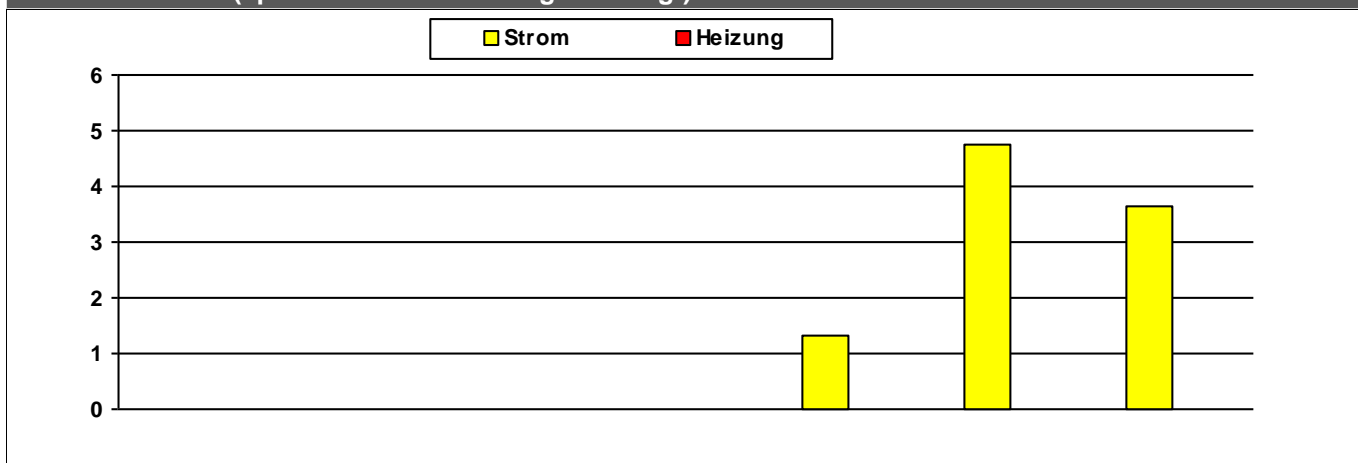

	2010	2011	2012	2013	2014	2015	2016	
Strom					1	5	4	kWh/m²a
Heizung								kWh/m²a

Kosten (absolut)

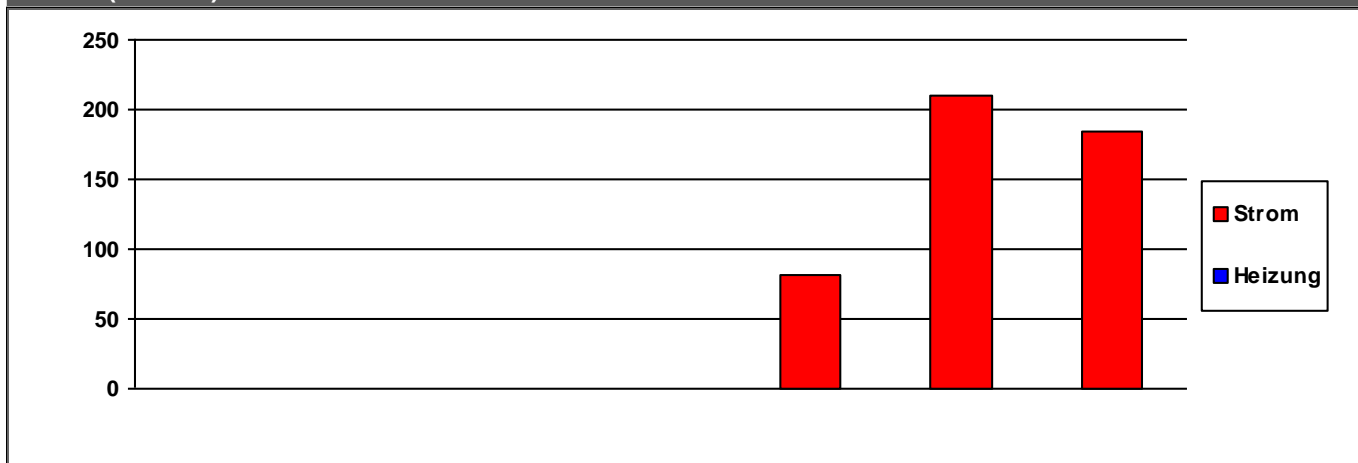

	2010	2011	2012	2013	2014	2015	2016	
Strom	0	0	0	0	81	210	184	€/a
Heizung	0	0	0	0	0	0	0	€/a
Summe	0	0	0	0	81	210	184	€/a

Verbrauchsdaten in der letzten Abrechnungsperiode sind nicht immer vollständig.

Die periodische Zuordnung der Verbrauchsdaten für Heizöl, Pellets und Flüssiggas erfolgt anteilig auf Basis der Rechnungsdaten.

* Wetterstation Flughafen Frankfurt am Main, 1991-2010

Quelle: www.energiemanagement.stadt-frankfurt.de

Verbrauchswerte und Kosten aus EVU-Rechnungen

Gebäude	Sportanlage Dornbusch		Bauherrenamt	52.13	Dez	9
Straße, Nr.	Wilhelm-Epstein-Straße	95	Stadtbezirk	442	OBZ	9
Nutzung	Sportplatzanlagen (Außenanlagen)		Bauwerkzuordnung	5400		

Nettoraumfläche (beheizt)

	2010	2011	2012	2013	2014	2015	2016	
NRF (beh.)	620	620	620	620	620	620	620	m ²

Witterungskorrekturfaktoren*: (> 1: warmes Jahr, < 1: kaltes Jahr)

	2010	2011	2012	2013	2014	2015	2016
Heizung	0,90	1,13	1,01	0,96	1,21	1,06	1,02

Verbrauchswerte (spezifisch und witterungsbereinigt)

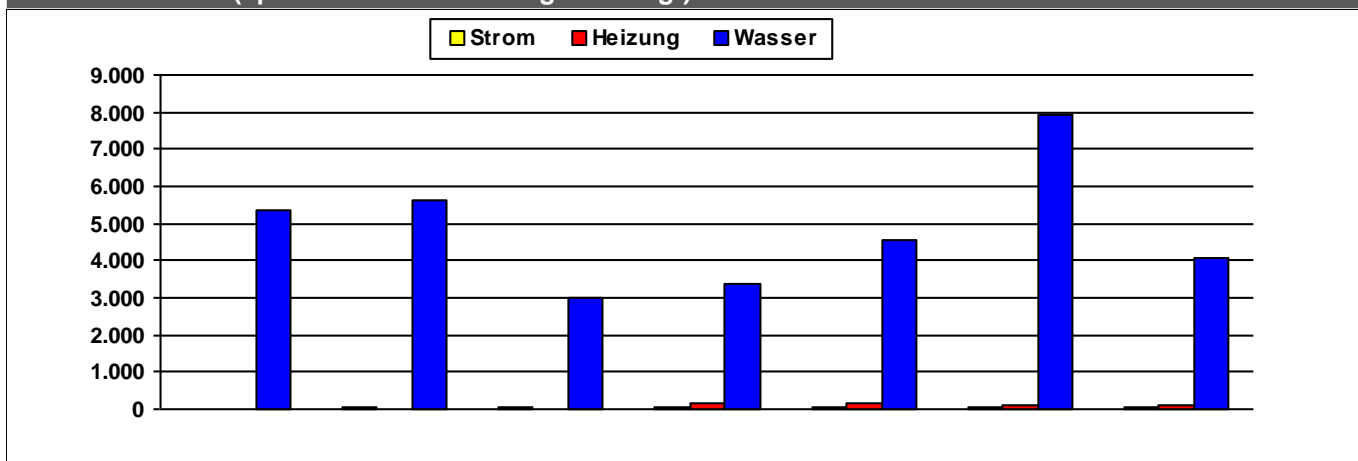

	2010	2011	2012	2013	2014	2015	2016	
Strom	13	80	47	38	50	67	49	kWh/m²a
Heizung			1	152	153	114	103	kWh/m²a
Wasser	5.358	5.621	2.991	3.382	4.576	7.926	4.087	l/m²a

Kosten (absolut)

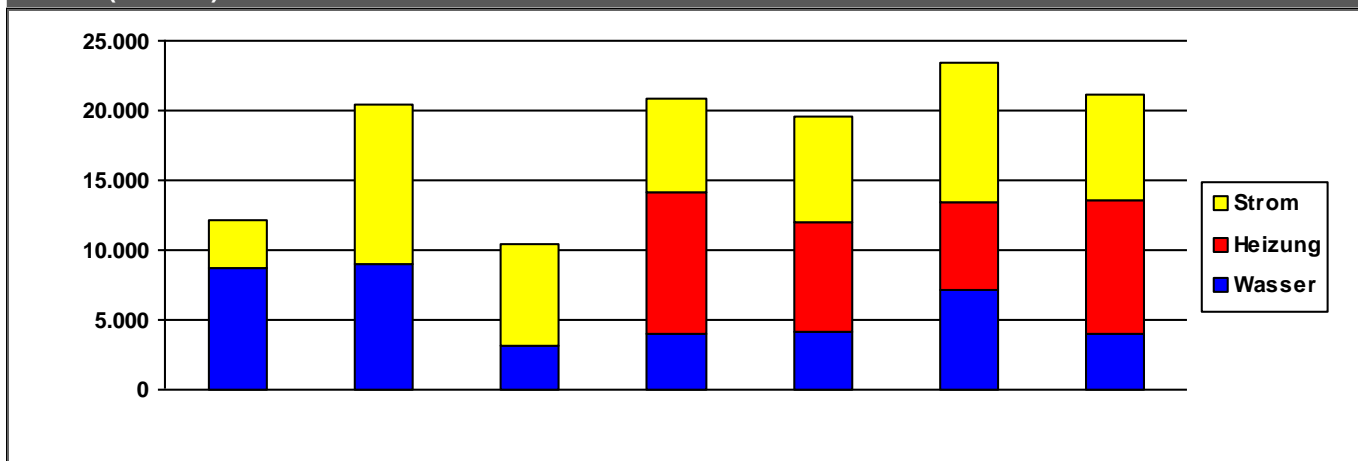

	2010	2011	2012	2013	2014	2015	2016	
Strom	3.385	11.441	7.258	6.826	7.630	10.041	7.517	€/a
Heizung	0	0	50	10.065	7.746	6.230	9.540	€/a
Wasser	8.712	9.013	3.161	4.020	4.197	7.189	4.015	€/a
Summe	12.097	20.454	10.469	20.911	19.573	23.459	21.072	€/a

Verbrauchsdaten in der letzten Abrechnungsperiode sind nicht immer vollständig.

Die periodische Zuordnung der Verbrauchsdaten für Heizöl, Pellets und Flüssiggas erfolgt anteilig auf Basis der Rechnungsdaten.

* Wetterstation Flughafen Frankfurt am Main, 1991-2010

Quelle: www.energiemanagement.stadt-frankfurt.de

Verbrauchswerte und Kosten aus EVU-Rechnungen

Gebäude	Sportanlage Eichenstraße		Bauherrenamt	52.13	Dez	9
Straße, Nr.	Eichenstraße	40	Stadtbezirk	552	OBZ	6
Nutzung	Sportplatzanlagen (Außenanlagen)		Bauwerkzuordnung	5400		

Nettoraumfläche (beheizt)

	2010	2011	2012	2013	2014	2015	2016	
NRF (beh.)	355	355	355	355	355	355	355	m ²

Witterungskorrekturfaktoren*: (> 1: warmes Jahr, < 1: kaltes Jahr)

	2010	2011	2012	2013	2014	2015	2016
Heizung	0,90	1,13	1,01	0,96	1,21	1,06	1,02

Verbrauchswerte (spezifisch und witterungsbereinigt)

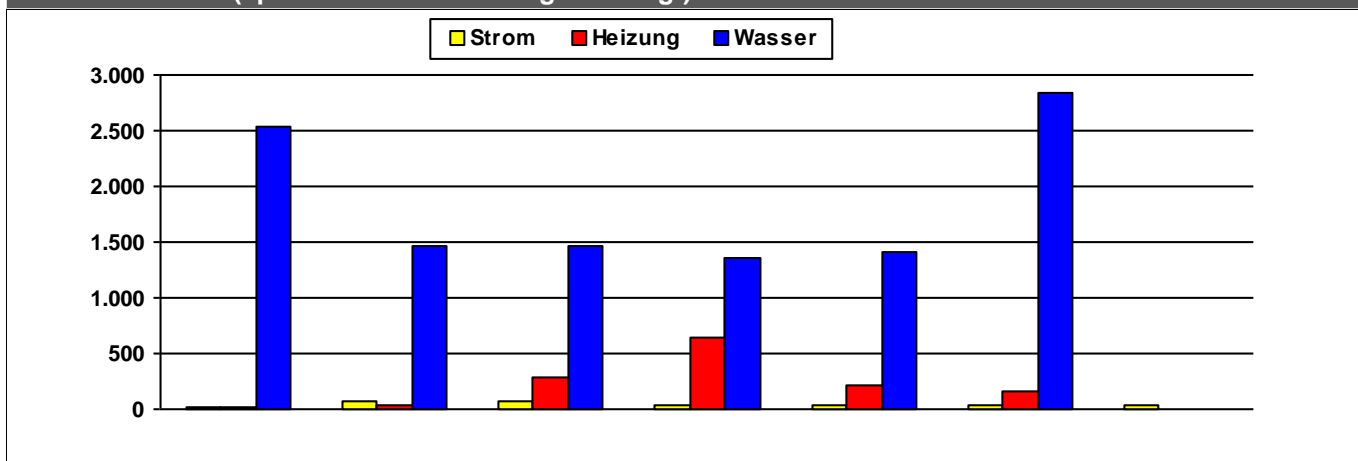

	2010	2011	2012	2013	2014	2015	2016	
Strom	9	63	63	43	41	44	40	kWh/m ² a
Heizung	14	28	294	644	209	169	0	kWh/m ² a
Wasser	2.530	1.458	1.470	1.360	1.405	2.845	0	l/m ² a

Kosten (absolut)

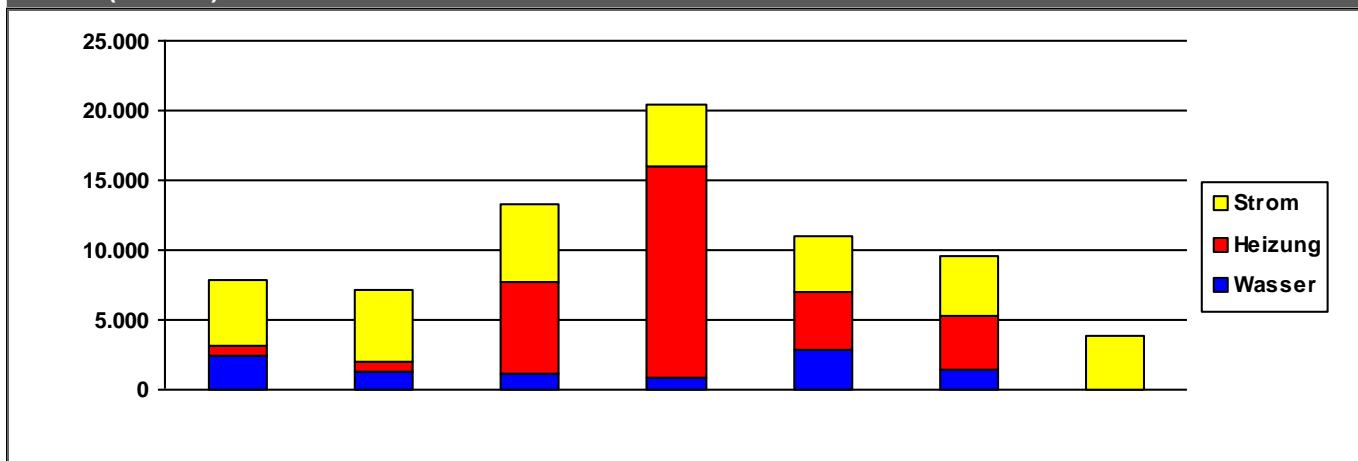

	2010	2011	2012	2013	2014	2015	2016	
Strom	4.637	5.161	5.568	4.400	3.966	4.233	3.839	€/a
Heizung	719	633	6.622	15.100	4.105	3.853	0	€/a
Wasser	2.455	1.326	1.108	901	2.898	1.489	0	€/a
Summe	7.811	7.119	13.297	20.401	10.969	9.575	3.839	€/a

Verbrauchsdaten in der letzten Abrechnungsperiode sind nicht immer vollständig.

Die periodische Zuordnung der Verbrauchsdaten für Heizöl, Pellets und Flüssiggas erfolgt anteilig auf Basis der Rechnungsdaten.

* Wetterstation Flughafen Frankfurt am Main, 1991-2010

Quelle: www.energiemanagement.stadt-frankfurt.de

Verbrauchswerte und Kosten aus EVU-Rechnungen

Gebäude	Sportanlage Enkheim		Bauherrenamt	52.13	Dez	9
Straße, Nr.	Leuchte	150	Stadtbezirk	680	OBZ	16
Nutzung	Sportplatzanlagen (Außenanlagen)		Bauwerkzuordnung	5400		

Nettoraumfläche (beheizt)

	2010	2011	2012	2013	2014	2015	2016	
NRF (beh.)	590	590	590	590	590	590	590	m ²

Witterungskorrekturfaktoren*: (> 1: warmes Jahr, < 1: kaltes Jahr)

	2010	2011	2012	2013	2014	2015	2016
Heizung	0,90	1,13	1,01	0,96	1,21	1,06	1,02

Verbrauchswerte (spezifisch und witterungsbereinigt)

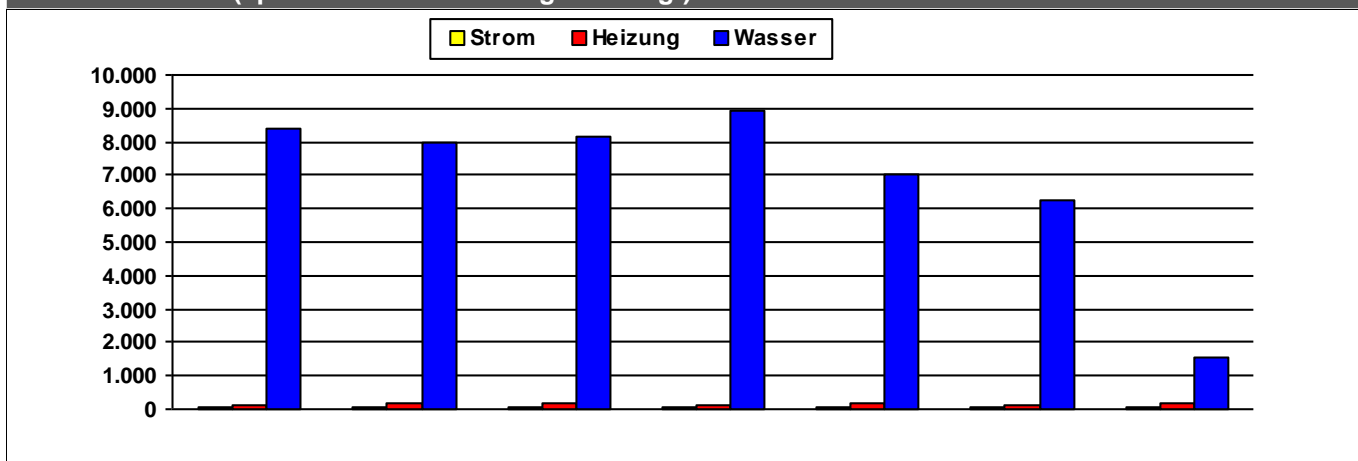

	2010	2011	2012	2013	2014	2015	2016	
Strom	36	46	47	52	58	65	71	kWh/m ² a
Heizung	126	163	151	147	157	130	194	kWh/m ² a
Wasser	8.364	8.001	8.183	8.954	7.024	6.238	1.543	l/m ² a

Kosten (absolut)

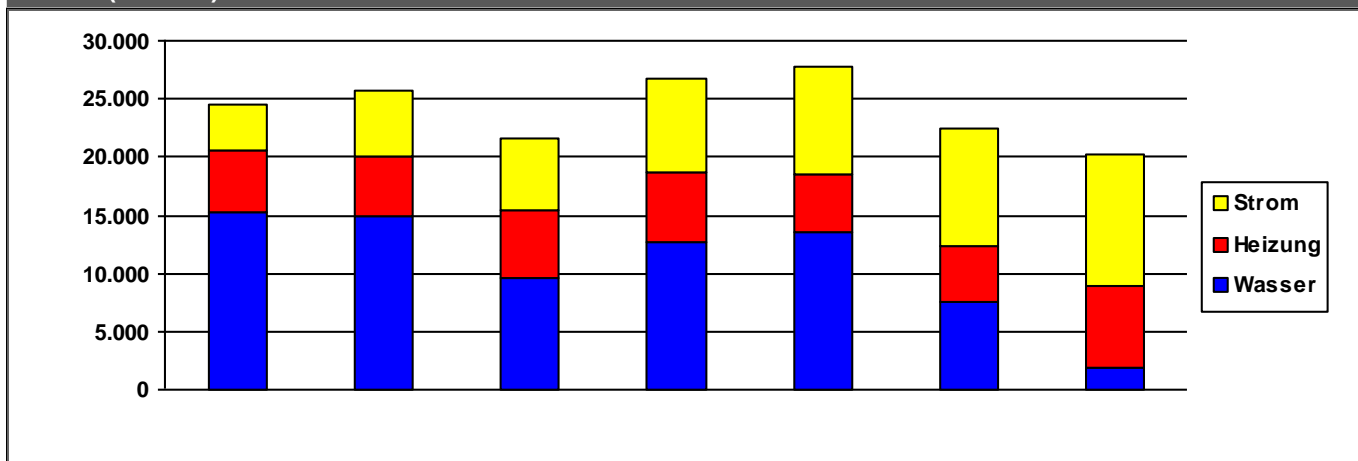

	2010	2011	2012	2013	2014	2015	2016	
Strom	4.107	5.685	6.162	8.049	9.164	10.192	11.317	€/a
Heizung	5.212	5.192	5.733	5.943	5.079	4.781	7.125	€/a
Wasser	15.275	14.865	9.627	12.767	13.458	7.486	1.854	€/a
Summe	24.594	25.742	21.521	26.759	27.702	22.459	20.295	€/a

Verbrauchsdaten in der letzten Abrechnungsperiode sind nicht immer vollständig.

Die periodische Zuordnung der Verbrauchsdaten für Heizöl, Pellets und Flüssiggas erfolgt anteilig auf Basis der Rechnungsdaten.

* Wetterstation Flughafen Frankfurt am Main, 1991-2010

Quelle: www.energiemanagement.stadt-frankfurt.de

Verbrauchswerte und Kosten aus EVU-Rechnungen

Gebäude	Sportanlage Frankfurter Berg		Bauherrenamt	52.13	Dez	9
Straße, Nr.	GINSTERWEG	0	Stadtbezirk	492	OBZ	10
Nutzung	Sportplatzanlagen (Außenanlagen)		Bauwerkzuordnung	5400		

Nettoraumfläche (beheizt)

	2010	2011	2012	2013	2014	2015	2016	
NRF (beh.)	150	150	150	150	150	150	150	m ²

Witterungskorrekturfaktoren*: (> 1: warmes Jahr, < 1: kaltes Jahr)

	2010	2011	2012	2013	2014	2015	2016
Heizung	0,90	1,13	1,01	0,96	1,21	1,06	1,02

Verbrauchswerte (spezifisch und witterungsbereinigt)

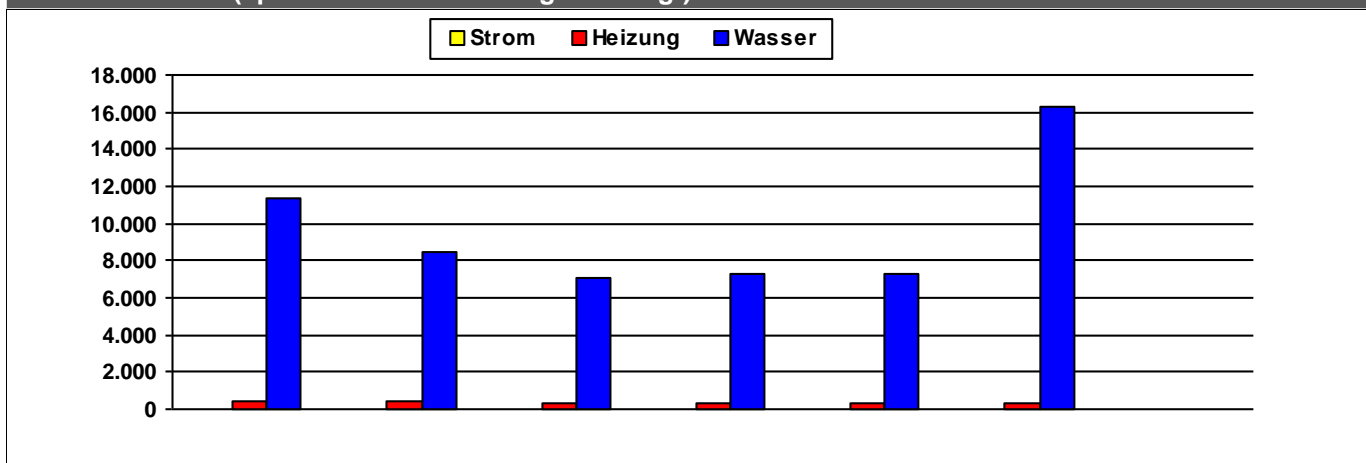

	2010	2011	2012	2013	2014	2015	2016	
Strom								kWh/m ² a
Heizung	377	417	306	303	300	277		kWh/m ² a
Wasser	11.410	8.444	7.093	7.240	7.245	16.307		l/m ² a

Kosten (absolut)

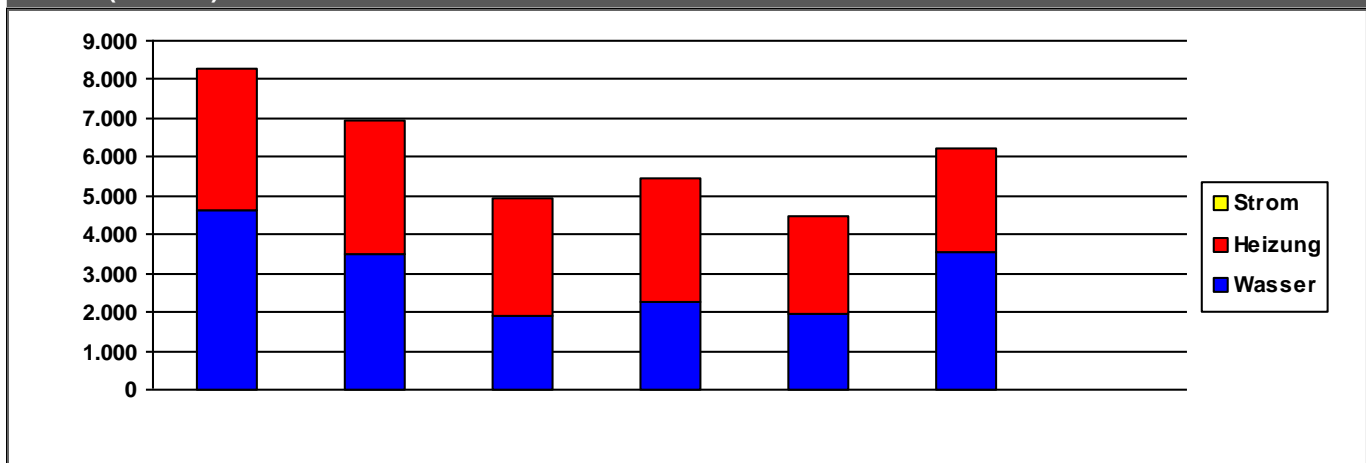

	2010	2011	2012	2013	2014	2015	2016	
Strom	0	0	0	0	0	0	0	€/a
Heizung	3.658	3.454	3.031	3.176	2.530	2.646	0	€/a
Wasser	4.643	3.507	1.905	2.272	1.939	3.562	0	€/a
Summe	8.300	6.961	4.935	5.448	4.469	6.209	0	€/a

Verbrauchsdaten in der letzten Abrechnungsperiode sind nicht immer vollständig.

Die periodische Zuordnung der Verbrauchsdaten für Heizöl, Pellets und Flüssiggas erfolgt anteilig auf Basis der Rechnungsdaten.

* Wetterstation Flughafen Frankfurt am Main, 1991-2010

Quelle: www.energiemanagement.stadt-frankfurt.de

Verbrauchswerte und Kosten aus EVU-Rechnungen

Gebäude	Sportanlage Gerbermühle		Bauherrenamt	52.13	Dez	9
Straße, Nr.	Gerbermühlstraße	109	Stadtbezirk	380	OBZ	5
Nutzung	Sportplatzanlagen (Außenanlagen)		Bauwerkzuordnung	5400		

Nettoraumfläche (beheizt)

	2010	2011	2012	2013	2014	2015	2016	
NRF (beh.)	197	197	197	197	197	197	197	m ²

Witterungskorrekturfaktoren*: (> 1: warmes Jahr, < 1: kaltes Jahr)

	2010	2011	2012	2013	2014	2015	2016
Heizung	0,90	1,13	1,01	0,96	1,21	1,06	1,02

Verbrauchswerte (spezifisch und witterungsbereinigt)

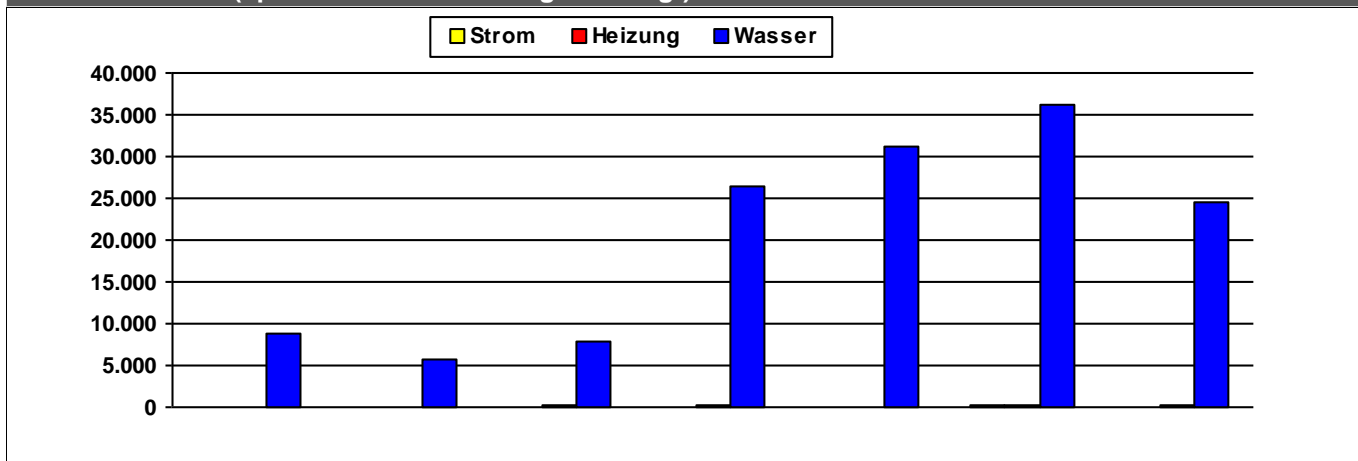

	2010	2011	2012	2013	2014	2015	2016	
Strom	59	61	69	93	113	136		kWh/m²a
Heizung			211	143	35	157	265	kWh/m²a
Wasser	8.794	5.757	7.823	26.311	31.211	36.276	24.641	l/m²a

Kosten (absolut)

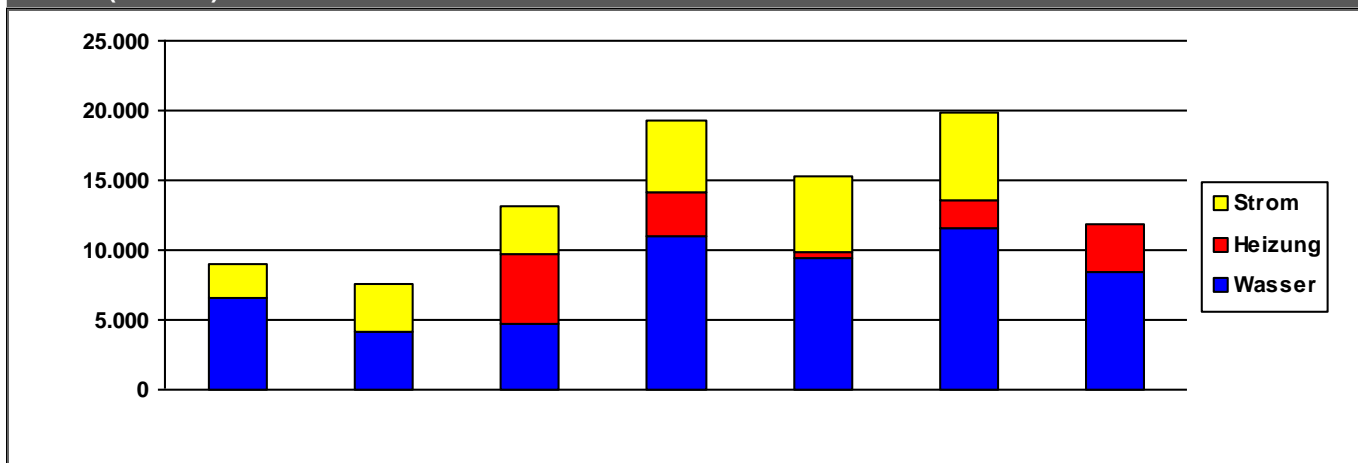

	2010	2011	2012	2013	2014	2015	2016	
Strom	2.483	3.374	3.355	5.068	5.480	6.272	0	€/a
Heizung	0	0	5.097	3.248	454	2.092	3.535	€/a
Wasser	6.576	4.212	4.659	10.944	9.397	11.515	8.361	€/a
Summe	9.059	7.587	13.111	19.260	15.331	19.879	11.895	€/a

Verbrauchsdaten in der letzten Abrechnungsperiode sind nicht immer vollständig.

Die periodische Zuordnung der Verbrauchsdaten für Heizöl, Pellets und Flüssiggas erfolgt anteilig auf Basis der Rechnungsdaten.

* Wetterstation Flughafen Frankfurt am Main, 1991-2010

Quelle: www.energiemanagement.stadt-frankfurt.de

Verbrauchswerte und Kosten aus EVU-Rechnungen

Gebäude	Sportanlage Ginnheim Woogwiese		Bauherrenamt	52.13	Dez	9
Straße, Nr.	Am Ginnheimer Wäldchen	11	Stadtbezirk	441	OBZ	9
Nutzung	Sportplatzanlagen (Außenanlagen)		Bauwerkzuordnung	5400		

Nettoraumfläche (beheizt)

	2010	2011	2012	2013	2014	2015	2016	
NRF (beh.)	194	194	194	194	194	194	194	m ²

Witterungskorrekturfaktoren*: (> 1: warmes Jahr, < 1: kaltes Jahr)

	2010	2011	2012	2013	2014	2015	2016
Heizung	0,90	1,13	1,01	0,96	1,21	1,06	1,02

Verbrauchswerte (spezifisch und witterungsbereinigt)

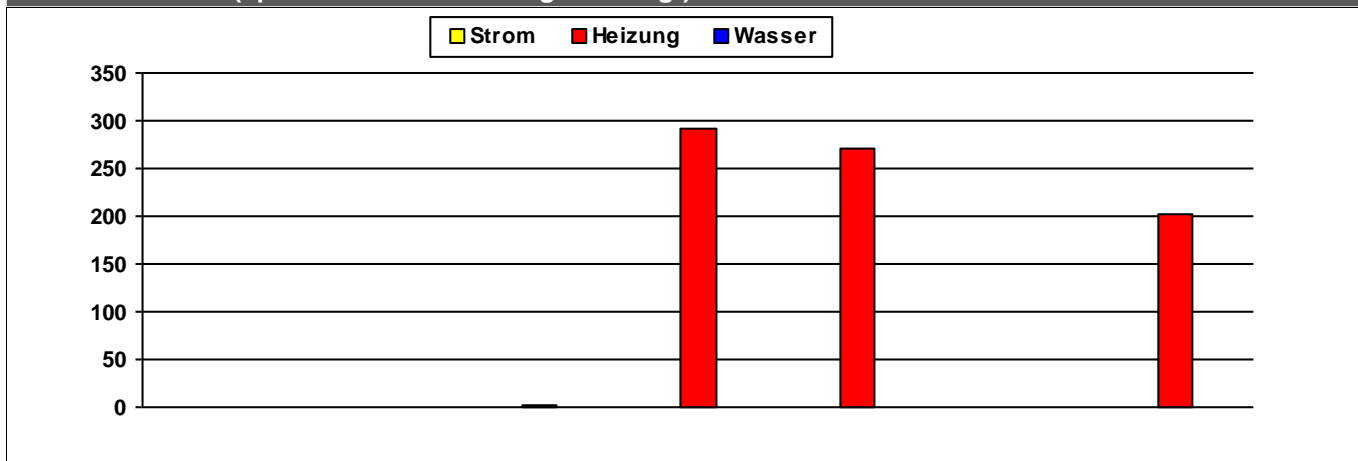

	2010	2011	2012	2013	2014	2015	2016	
Strom								kWh/m ² a
Heizung			3	292	270		202	kWh/m ² a
Wasser								l/m ² a

Kosten (absolut)

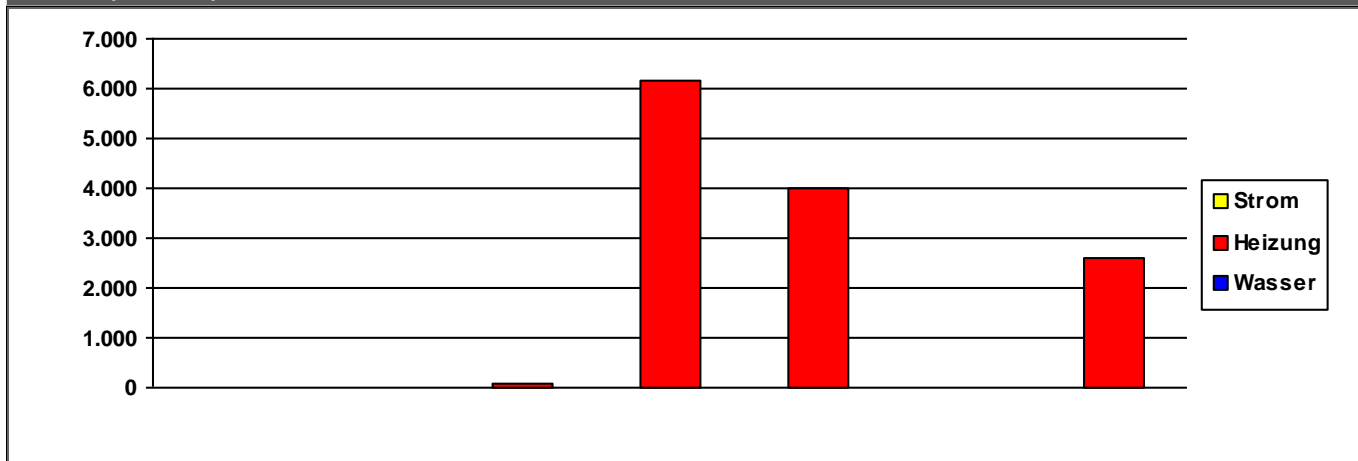

	2010	2011	2012	2013	2014	2015	2016	
Strom	0	0	0	0	0	0	0	€/a
Heizung	0	0	63	6.180	4.007	0	2.612	€/a
Wasser	0	0	0	0	0	0	0	€/a
Summe	0	0	63	6.180	4.007	0	2.612	€/a

Verbrauchsdaten in der letzten Abrechnungsperiode sind nicht immer vollständig.

Die periodische Zuordnung der Verbrauchsdaten für Heizöl, Pellets und Flüssiggas erfolgt anteilig auf Basis der Rechnungsdaten.

* Wetterstation Flughafen Frankfurt am Main, 1991-2010

Quelle: www.energiemanagement.stadt-frankfurt.de

Verbrauchswerte und Kosten aus EVU-Rechnungen

Gebäude	Sportanlage Goldstein		Bauherrenamt	52.13	Dez	9
Straße, Nr.	Zur Waldau	0	Stadtbezirk	532	OBZ	6
Nutzung	Sportplatzanlagen (Außenanlagen)		Bauwerkzuordnung	5400		

Nettoraumfläche (beheizt)

	2010	2011	2012	2013	2014	2015	2016	
NRF (beh.)	469	469	469	469	469	469	469	m ²

Witterungskorrekturfaktoren*: (> 1: warmes Jahr, < 1: kaltes Jahr)

	2010	2011	2012	2013	2014	2015	2016
Heizung	0,90	1,13	1,01	0,96	1,21	1,06	1,02

Verbrauchswerte (spezifisch und witterungsbereinigt)

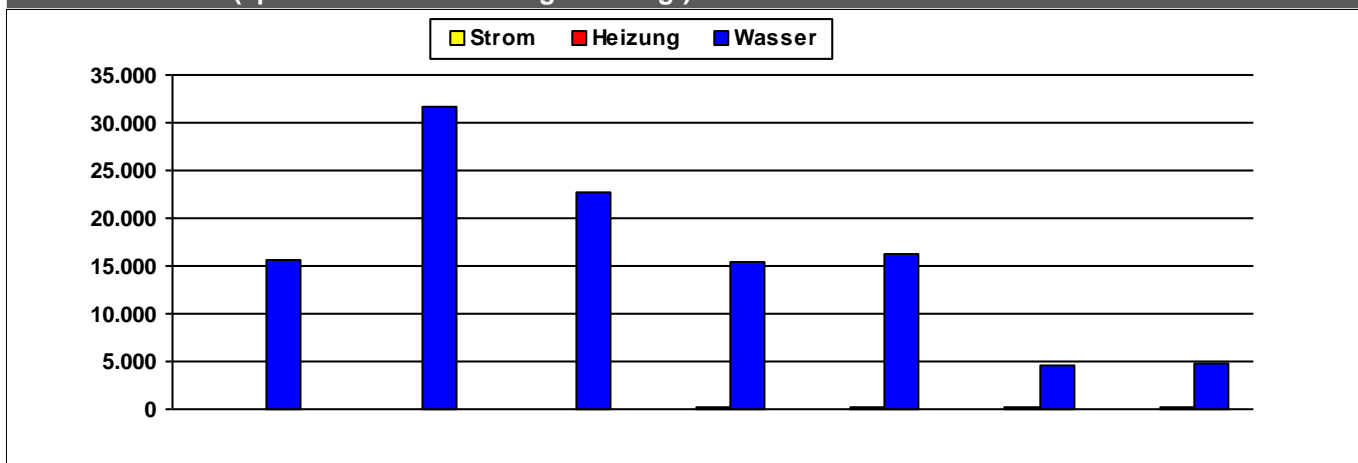

	2010	2011	2012	2013	2014	2015	2016	
Strom	102	59	75	76	64	64	53	kWh/m²a
Heizung				255	232	219	235	kWh/m²a
Wasser	15.620	31.723	22.669	15.370	16.348	4.488	4.826	l/m²a

Kosten (absolut)

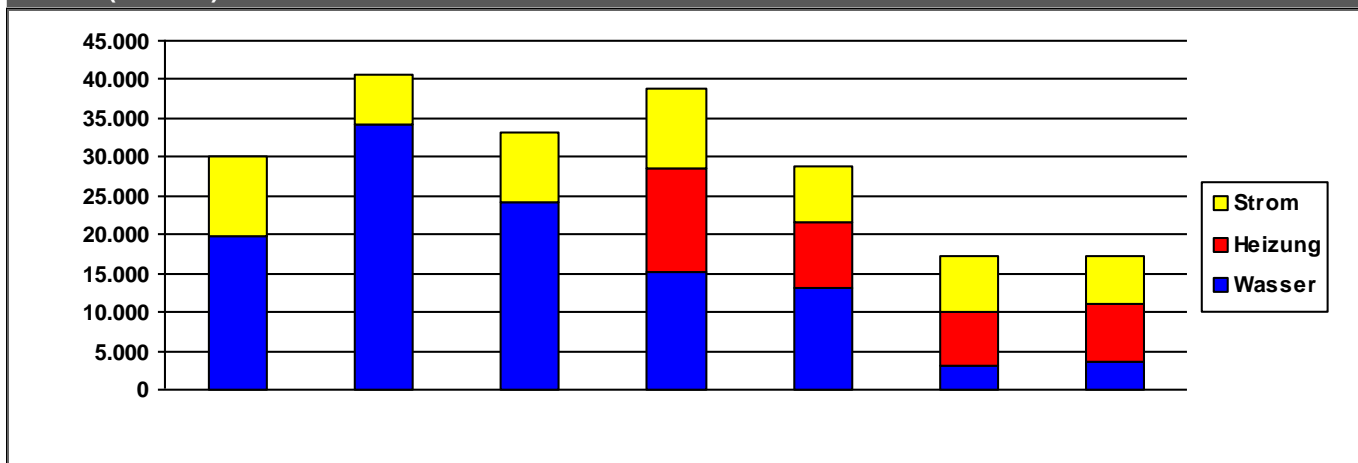

	2010	2011	2012	2013	2014	2015	2016	
Strom	10.306	6.402	8.826	10.225	7.319	7.360	6.327	€/a
Heizung	0	0	0	13.393	8.534	6.826	7.436	€/a
Wasser	19.786	34.176	24.242	15.166	13.065	3.101	3.565	€/a
Summe	30.092	40.578	33.068	38.785	28.918	17.287	17.327	€/a

Verbrauchsdaten in der letzten Abrechnungsperiode sind nicht immer vollständig.

Die periodische Zuordnung der Verbrauchsdaten für Heizöl, Pellets und Flüssiggas erfolgt anteilig auf Basis der Rechnungsdaten.

* Wetterstation Flughafen Frankfurt am Main, 1991-2010

Quelle: www.energiemanagement.stadt-frankfurt.de

Verbrauchswerte und Kosten aus EVU-Rechnungen

Gebäude	Sportanlage Hahnstraße		Bauherrenamt	52.13	Dez	9
Straße, Nr.	Hahnstraße	75	Stadtbezirk	372	OBZ	5
Nutzung	Sportplatzanlagen (Außenanlagen)		Bauwerkzuordnung	5400		

Nettoraumfläche (beheizt)

	2010	2011	2012	2013	2014	2015	2016	
NRF (beh.)	456	456	456	456	456	456	456	m ²

Witterungskorrekturfaktoren*: (> 1: warmes Jahr, < 1: kaltes Jahr)

	2010	2011	2012	2013	2014	2015	2016
Heizung	0,90	1,13	1,01	0,96	1,21	1,06	1,02

Verbrauchswerte (spezifisch und witterungsbereinigt)

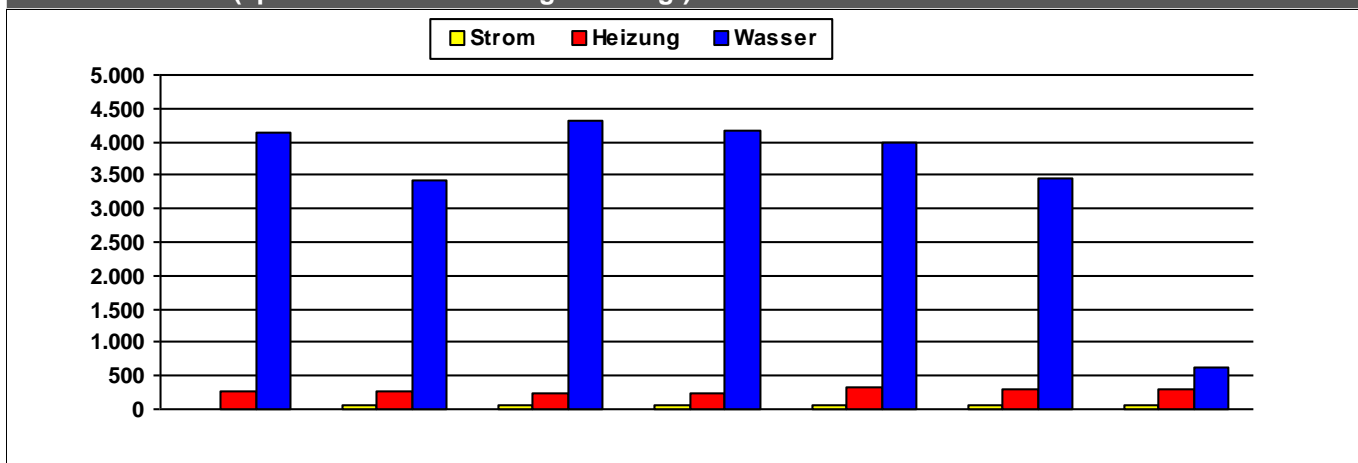

	2010	2011	2012	2013	2014	2015	2016	
Strom		69	74	72	74	74	73	kWh/m²a
Heizung	274	275	251	248	320	296	286	kWh/m²a
Wasser	4.127	3.437	4.307	4.179	4.002	3.450	635	l/m²a

Kosten (absolut)

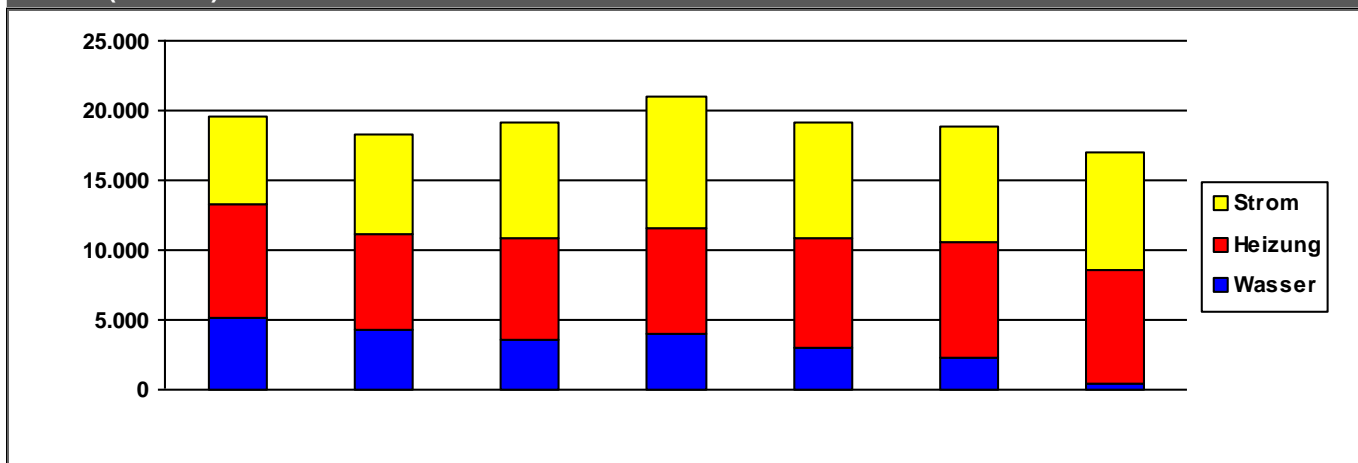

	2010	2011	2012	2013	2014	2015	2016	
Strom	6.238	7.205	8.280	9.325	8.277	8.324	8.484	€/a
Heizung	8.170	6.770	7.296	7.647	7.847	8.224	8.079	€/a
Wasser	5.102	4.313	3.512	3.992	2.958	2.303	424	€/a
Summe	19.509	18.288	19.088	20.964	19.081	18.850	16.987	€/a

Verbrauchsdaten in der letzten Abrechnungsperiode sind nicht immer vollständig.

Die periodische Zuordnung der Verbrauchsdaten für Heizöl, Pellets und Flüssiggas erfolgt anteilig auf Basis der Rechnungsdaten.

* Wetterstation Flughafen Frankfurt am Main, 1991-2010

Quelle: www.energiemanagement.stadt-frankfurt.de

Verbrauchswerte und Kosten aus EVU-Rechnungen

Gebäude	Sportanlage Harheim		Bauherrenamt	52.13	Dez	9
Straße, Nr.	Riedhalsstraße	28	Stadtbezirk	660	OBZ	14
Nutzung	Sportplatzanlagen (Außenanlagen)		Bauwerkzuordnung	5400		

Nettoraumfläche (beheizt)

	2010	2011	2012	2013	2014	2015	2016	
NRF (beh.)	348	348	348	348	348	348	348	m ²

Witterungskorrekturfaktoren*: (> 1: warmes Jahr, < 1: kaltes Jahr)

	2010	2011	2012	2013	2014	2015	2016
Heizung	0,90	1,13	1,01	0,96	1,21	1,06	1,02

Verbrauchswerte (spezifisch und witterungsbereinigt)

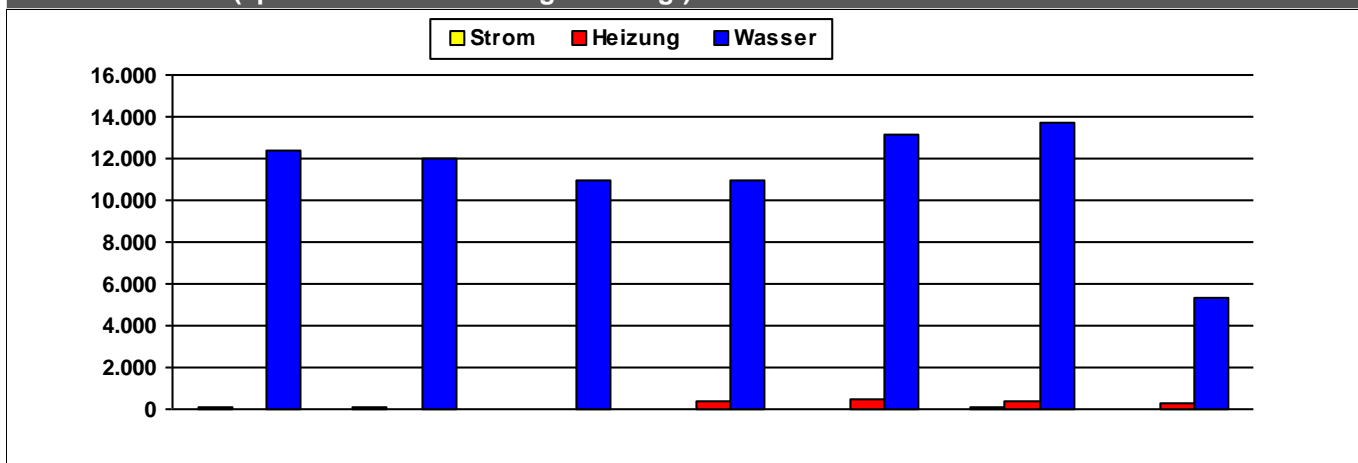

	2010	2011	2012	2013	2014	2015	2016	
Strom	48	48	33	38	38	64	48	kWh/m²a
Heizung				401	516	404	285	kWh/m²a
Wasser	12.352	11.987	10.951	10.950	13.154	13.713	5.324	l/m²a

Kosten (absolut)

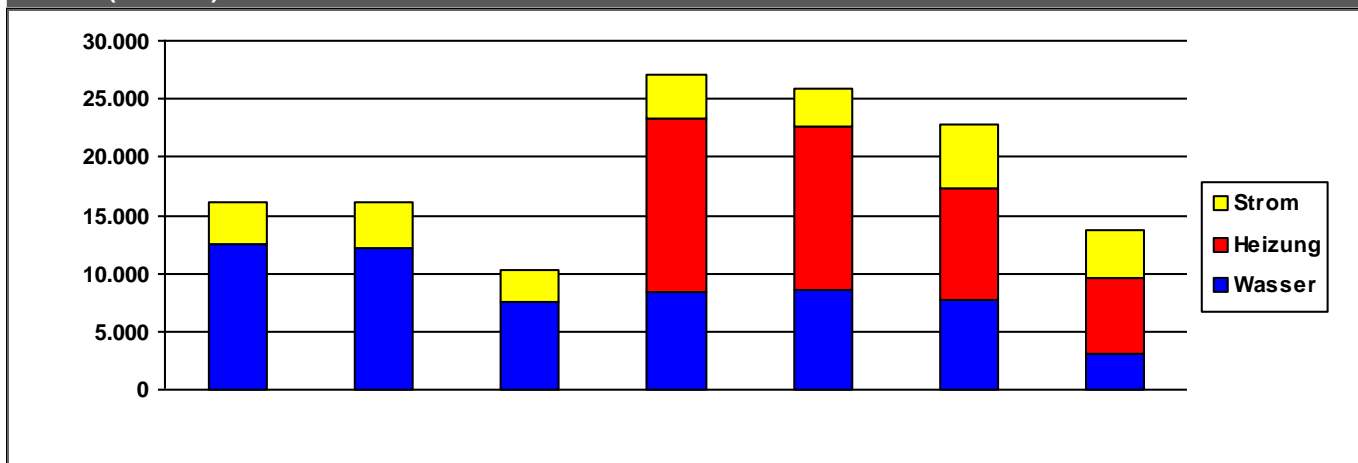

	2010	2011	2012	2013	2014	2015	2016	
Strom	3.591	3.847	2.886	3.807	3.295	5.495	4.227	€/a
Heizung	0	0	0	14.882	14.021	9.597	6.520	€/a
Wasser	12.472	12.188	7.467	8.418	8.557	7.756	3.040	€/a
Summe	16.063	16.035	10.353	27.108	25.873	22.848	13.787	€/a

Verbrauchsdaten in der letzten Abrechnungsperiode sind nicht immer vollständig.

Die periodische Zuordnung der Verbrauchsdaten für Heizöl, Pellets und Flüssiggas erfolgt anteilig auf Basis der Rechnungsdaten.

* Wetterstation Flughafen Frankfurt am Main, 1991-2010

Quelle: www.energiemanagement.stadt-frankfurt.de

Verbrauchswerte und Kosten aus EVU-Rechnungen

Gebäude	Sportanlage Hausen		Bauherrenamt	52.13	Dez	9
Straße, Nr.	Mühlwiesenstraße	14	Stadtbezirk	410	OBZ	7
Nutzung	Sportplatzanlagen (Außenanlagen)		Bauwerkzuordnung	5400		

Nettoraumfläche (beheizt)

	2010	2011	2012	2013	2014	2015	2016	
NRF (beh.)	0	0	0	0	0	0	0	m ²

Witterungskorrekturfaktoren*: (> 1: warmes Jahr, < 1: kaltes Jahr)

	2010	2011	2012	2013	2014	2015	2016
Heizung	0,90	1,13	1,01	0,96	1,21	1,06	1,02

Verbrauchswerte (spezifisch und witterungsbereinigt)

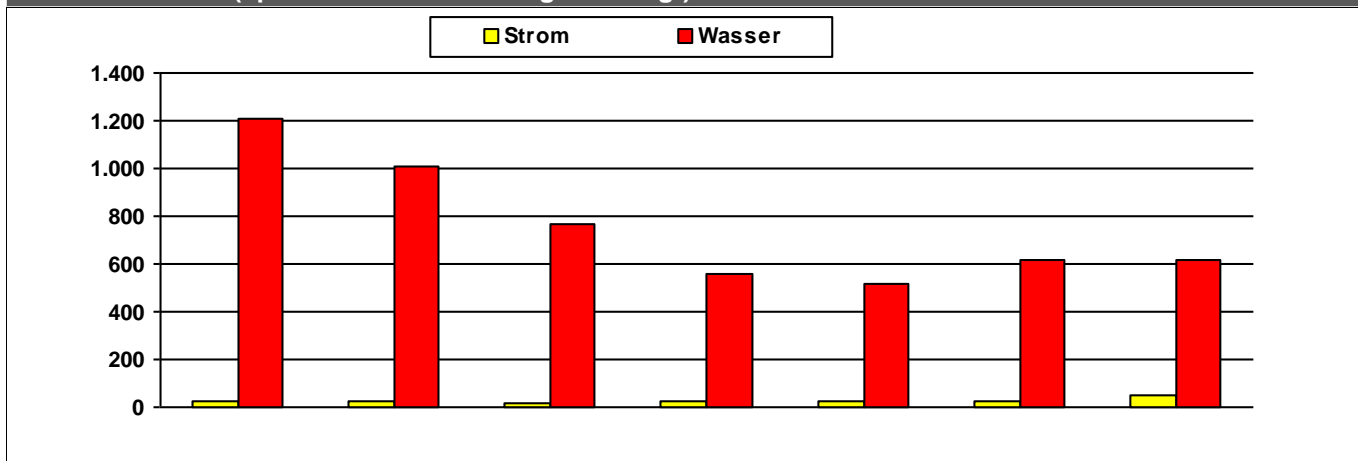

	2010	2011	2012	2013	2014	2015	2016	
Strom	27	27	17	22	22	22	46	MWh
Wasser	1.210	1.012	765	560	520	616	616	m ³

Kosten (absolut)

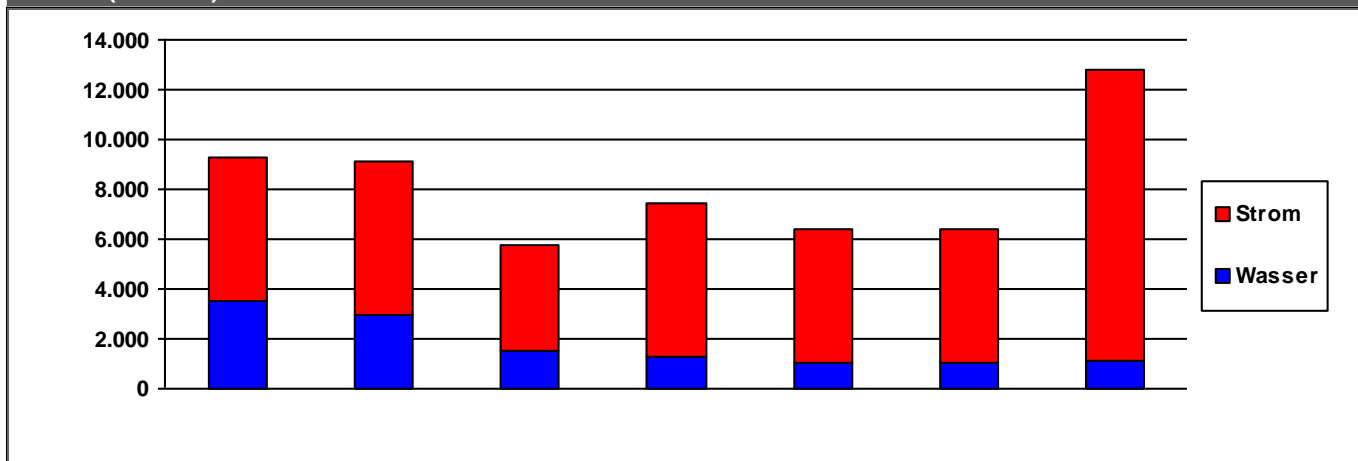

	2010	2011	2012	2013	2014	2015	2016	
Strom	5.714	6.122	4.226	6.202	5.351	5.381	11.689	€/a
Wasser	3.541	2.984	1.535	1.251	1.069	1.022	1.095	€/a
Summe	9.255	9.106	5.761	7.453	6.419	6.403	12.784	€/a

Verbrauchsdaten in der letzten Abrechnungsperiode sind nicht immer vollständig.

Die periodische Zuordnung der Verbrauchsdaten für Heizöl, Pellets und Flüssiggas erfolgt anteilig auf Basis der Rechnungsdaten.

* Wetterstation Flughafen Frankfurt am Main, 1991-2010

Quelle: www.energiemanagement.stadt-frankfurt.de

Verbrauchswerte und Kosten aus EVU-Rechnungen

Gebäude	Sportanlage Heinrich-Seliger-Straße		Bauherrenamt	52.13	Dez	9
Straße, Nr.	Heinrich-Seliger-Straße	13	Stadtbezirk	372	OBZ	5
Nutzung	Sportplatzanlagen (Außenanlagen)		Bauwerkzuordnung	5400		

Nettoraumfläche (beheizt)

	2010	2011	2012	2013	2014	2015	2016	
NRF (beh.)	458	458	458	458	458	458	458	m ²

Witterungskorrekturfaktoren*: (> 1: warmes Jahr, < 1: kaltes Jahr)

	2010	2011	2012	2013	2014	2015	2016
Heizung	0,90	1,13	1,01	0,96	1,21	1,06	1,02

Verbrauchswerte (spezifisch und witterungsbereinigt)

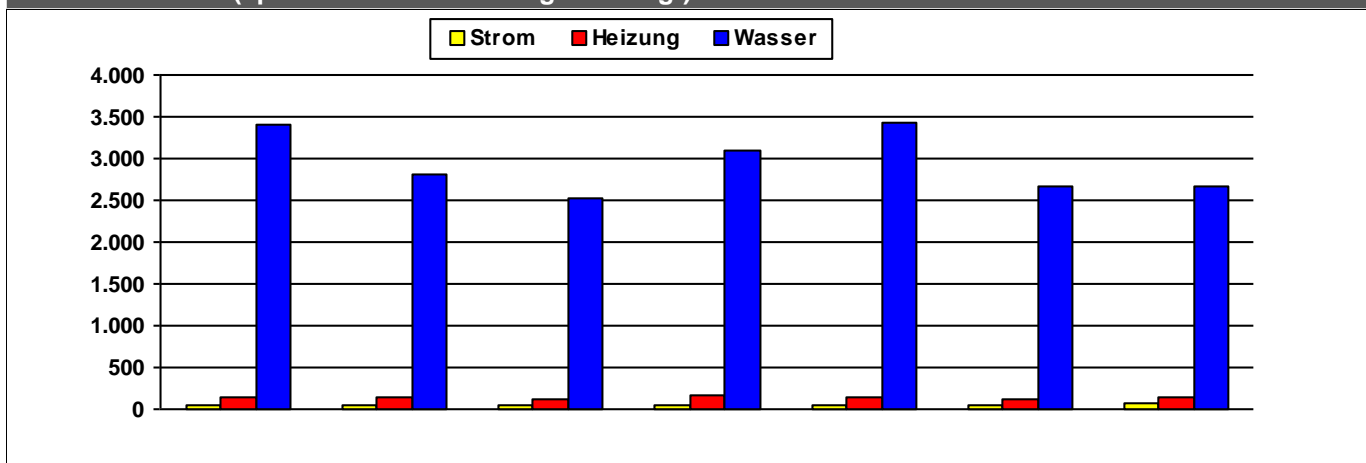

	2010	2011	2012	2013	2014	2015	2016	
Strom	40	40	47	44	58	51	77	kWh/m²a
Heizung	141	142	111	176	139	129	136	kWh/m²a
Wasser	3.405	2.817	2.518	3.098	3.419	2.671	2.671	l/m²a

Kosten (absolut)

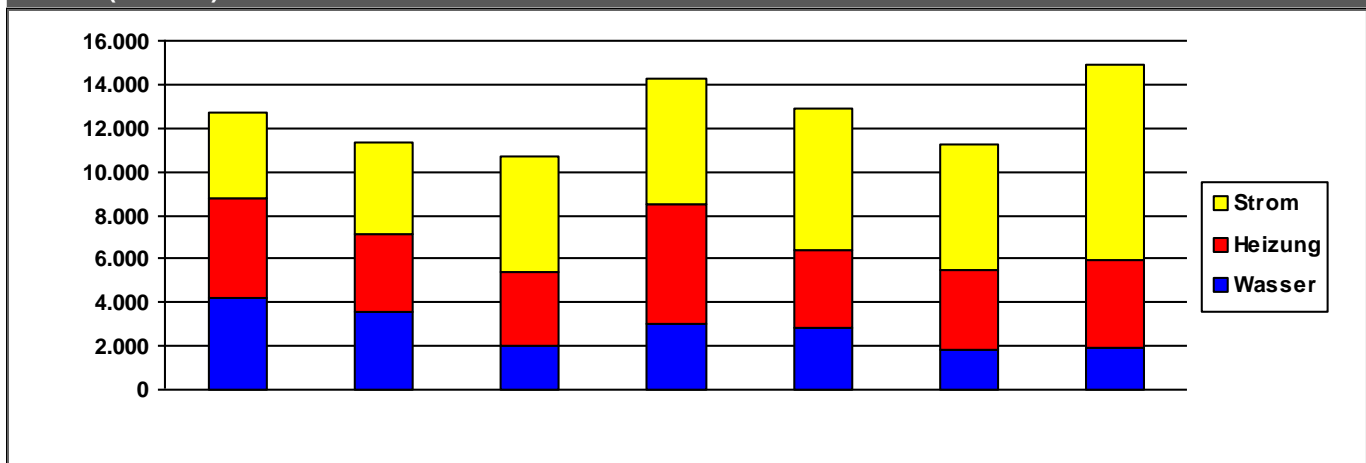

	2010	2011	2012	2013	2014	2015	2016	
Strom	3.937	4.218	5.285	5.734	6.515	5.764	8.961	€/a
Heizung	4.558	3.575	3.347	5.538	3.540	3.711	3.990	€/a
Wasser	4.235	3.578	2.057	2.997	2.827	1.797	1.924	€/a
Summe	12.730	11.371	10.688	14.269	12.882	11.272	14.875	€/a

Verbrauchsdaten in der letzten Abrechnungsperiode sind nicht immer vollständig.

Die periodische Zuordnung der Verbrauchsdaten für Heizöl, Pellets und Flüssiggas erfolgt anteilig auf Basis der Rechnungsdaten.

* Wetterstation Flughafen Frankfurt am Main, 1991-2010

Quelle: www.energiemanagement.stadt-frankfurt.de

Verbrauchswerte und Kosten aus EVU-Rechnungen

Gebäude	Sportanlage Höchst und Betriebshof Sportbezirk III		Bauherrenamt	52.13	Dez	9
Straße, Nr.	Am Stadtpark	1	Stadtbezirk	580	OBZ	6
Nutzung	Sportplatzanlagen (Außenanlagen)		Bauwerkzuordnung	5400		

Nettoraumfläche (beheizt)

	2010	2011	2012	2013	2014	2015	2016	
NRF (beh.)	1.525	1.525	1.525	1.525	1.525	1.525	1.525	m ²

Witterungskorrekturfaktoren*: (> 1: warmes Jahr, < 1: kaltes Jahr)

	2010	2011	2012	2013	2014	2015	2016
Heizung	0,90	1,13	1,01	0,96	1,21	1,06	1,02

Verbrauchswerte (spezifisch und witterungsbereinigt)

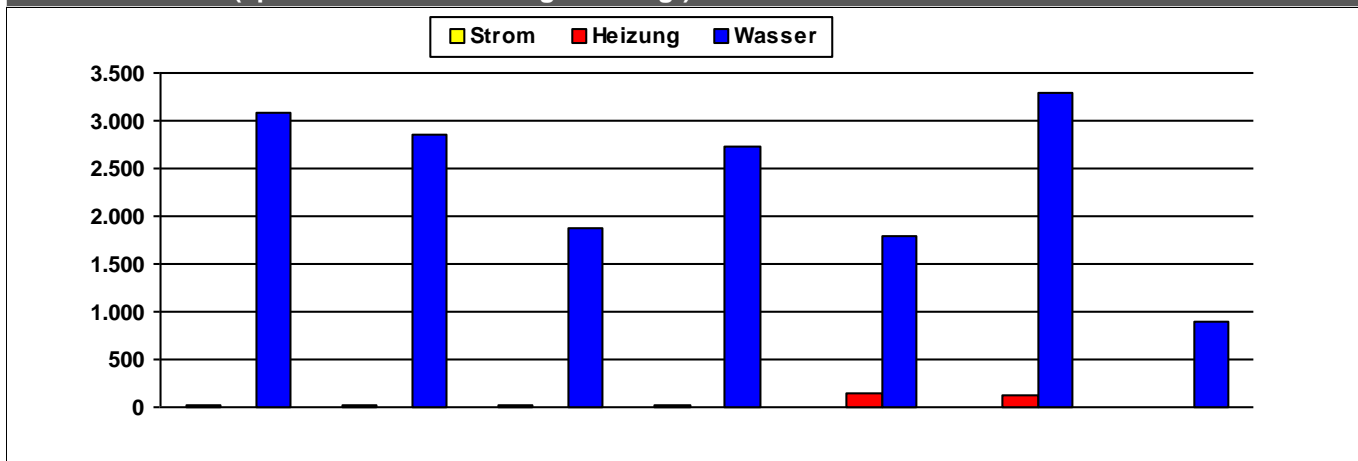

	2010	2011	2012	2013	2014	2015	2016	
Strom	22	21	21	22				kWh/m²a
Heizung				3	138	123		kWh/m²a
Wasser	3.079	2.864	1.870	2.733	1.782	3.295	897	l/m²a

Kosten (absolut)

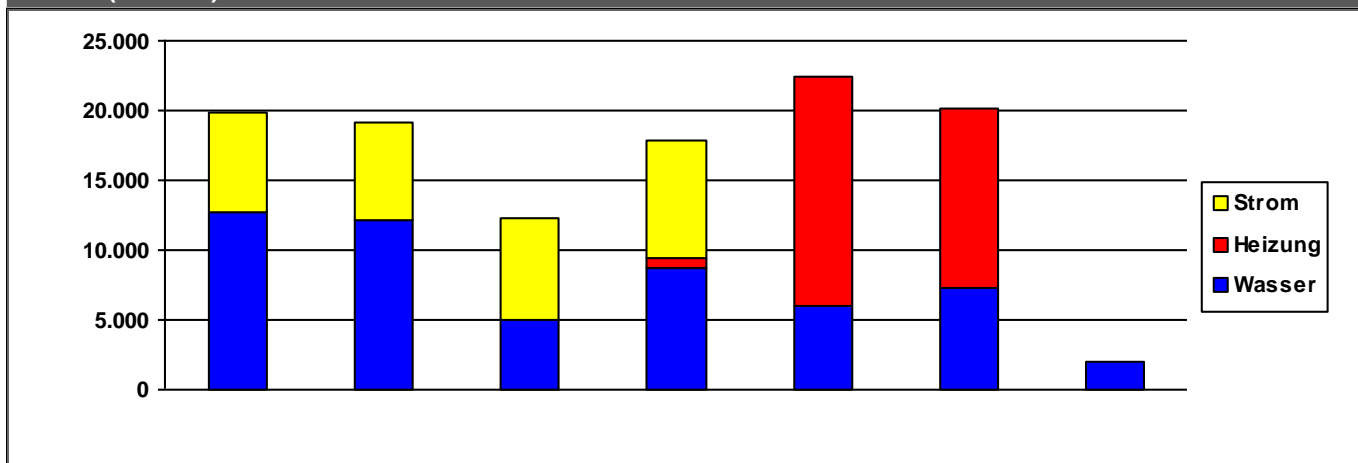

	2010	2011	2012	2013	2014	2015	2016	
Strom	7.134	7.054	7.362	8.490	0	0	0	€/a
Heizung	0	0	0	619	16.420	12.816	0	€/a
Wasser	12.670	12.086	4.939	8.784	6.044	7.334	2.043	€/a
Summe	19.804	19.140	12.301	17.893	22.464	20.150	2.043	€/a

Verbrauchsdaten in der letzten Abrechnungsperiode sind nicht immer vollständig.

Die periodische Zuordnung der Verbrauchsdaten für Heizöl, Pellets und Flüssiggas erfolgt anteilig auf Basis der Rechnungsdaten.

* Wetterstation Flughafen Frankfurt am Main, 1991-2010

Quelle: www.energiemanagement.stadt-frankfurt.de

Verbrauchswerte und Kosten aus EVU-Rechnungen

Gebäude	Sportanlage Hohe Kanzel		Bauherrenamt	52.13	Dez	9
Straße, Nr.	Hohe Kanzel	20	Stadtbezirk	612	OBZ	6
Nutzung	Sportplatzanlagen (Außenanlagen)		Bauwerkzuordnung	5400		

Nettoraumfläche (beheizt)

	2010	2011	2012	2013	2014	2015	2016	
NRF (beh.)	248	248	248	248	248	248	248	m ²

Witterungskorrekturfaktoren*: (> 1: warmes Jahr, < 1: kaltes Jahr)

	2010	2011	2012	2013	2014	2015	2016
Heizung	0,90	1,13	1,01	0,96	1,21	1,06	1,02

Verbrauchswerte (spezifisch und witterungsbereinigt)

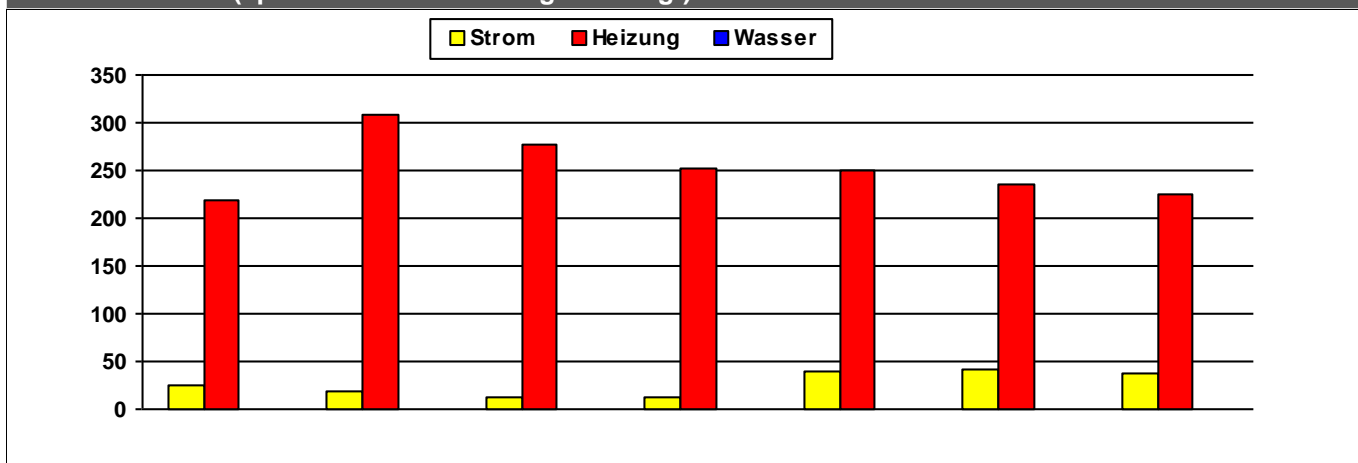

	2010	2011	2012	2013	2014	2015	2016	
Strom	25	20	13	13	40	41	38	kWh/m²a
Heizung	219	309	277	252	249	236	224	kWh/m²a
Wasser								l/m²a

Kosten (absolut)

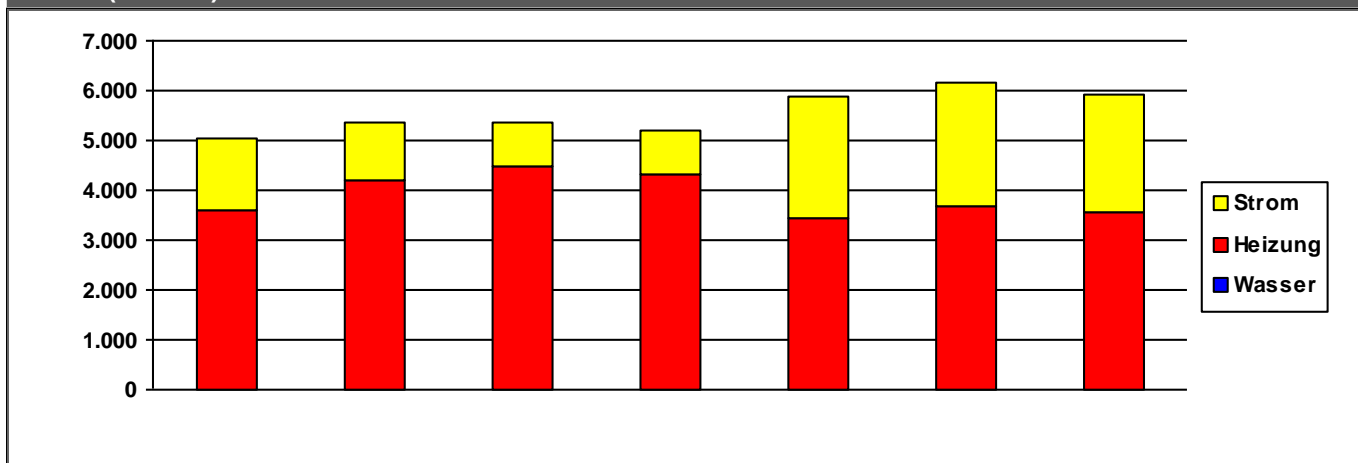

	2010	2011	2012	2013	2014	2015	2016	
Strom	1.445	1.158	878	890	2.446	2.501	2.350	€/a
Heizung	3.583	4.209	4.489	4.328	3.436	3.678	3.571	€/a
Wasser	0	0	0	0	0	0	0	€/a
Summe	5.028	5.366	5.367	5.218	5.882	6.179	5.920	€/a

Verbrauchsdaten in der letzten Abrechnungsperiode sind nicht immer vollständig.

Die periodische Zuordnung der Verbrauchsdaten für Heizöl, Pellets und Flüssiggas erfolgt anteilig auf Basis der Rechnungsdaten.

* Wetterstation Flughafen Frankfurt am Main, 1991-2010

Quelle: www.energiemanagement.stadt-frankfurt.de

Verbrauchswerte und Kosten aus EVU-Rechnungen

Gebäude	Sportanlage Hugelstrae		Bauherrenamt	52.13	Dez	9
Strae, Nr.	Sigmund-Freud-Strae	77	Stadtbezirk	461	OBZ	10
Nutzung	Sportplatzanlagen (Auenanlagen)		Bauwerkzuordnung	5400		

Nettoraumflache (beheizt)

	2010	2011	2012	2013	2014	2015	2016	
NRF (beh.)	323	323	323	323	323	323	323	m ²

Witterungskorrekturfaktoren*: (> 1: warmes Jahr, < 1: kaltes Jahr)

	2010	2011	2012	2013	2014	2015	2016
Heizung	0,90	1,13	1,01	0,96	1,21	1,06	1,02

Verbrauchswerte (spezifisch und witterungsbereinigt)

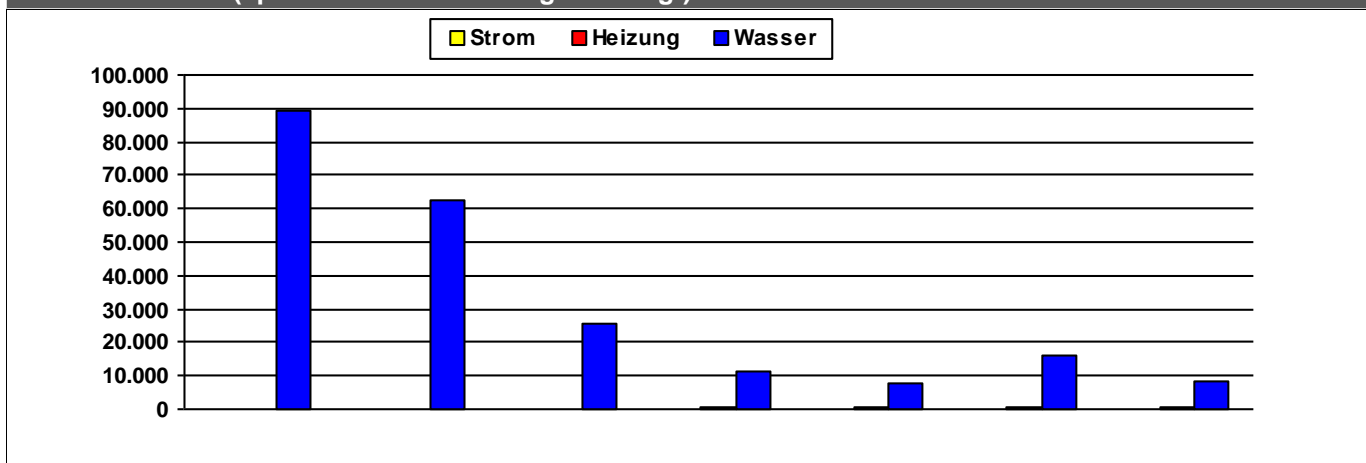

	2010	2011	2012	2013	2014	2015	2016	
Strom	95	85	94	84	112	103	64	kWh/m ² a
Heizung			2	392	360	357	356	kWh/m ² a
Wasser	89.377	62.740	25.778	11.128	7.933	16.289	8.424	l/m ² a

Kosten (absolut)

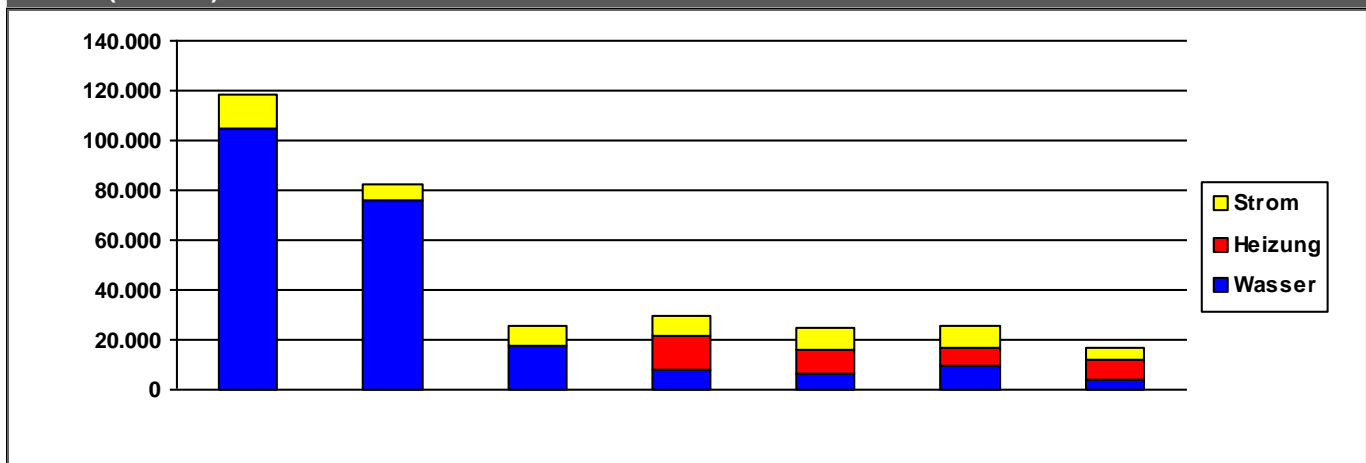

	2010	2011	2012	2013	2014	2015	2016	
Strom	13.081	6.286	7.563	7.754	8.895	8.082	5.226	€/a
Heizung	0	0	72	13.840	9.141	7.901	7.551	€/a
Wasser	105.001	75.931	17.775	7.744	6.644	9.229	4.229	€/a
Summe	118.083	82.217	25.409	29.338	24.681	25.211	17.006	€/a

Verbrauchsdaten in der letzten Abrechnungsperiode sind nicht immer vollstandig.

Die periodische Zuordnung der Verbrauchsdaten fur Heizol, Pellets und Flussiggas erfolgt anteilig auf Basis der Rechnungsdaten.

* Wetterstation Flughafen Frankfurt am Main, 1991-2010

Quelle: www.energiemanagement.stadt-frankfurt.de

Verbrauchswerte und Kosten aus EVU-Rechnungen

Gebäude	Sportanlage Kalbach		Bauherrenamt	52.13	Dez	9
Straße, Nr.	Am Hopfenbrunnen	51	Stadtbezirk	650	OBZ	12
Nutzung	Sportplatzanlagen (Außenanlagen)		Bauwerkzuordnung	5400		

Nettoraumfläche (beheizt)

	2010	2011	2012	2013	2014	2015	2016	
NRF (beh.)	316	316	316	316	316	316	316	m ²

Witterungskorrekturfaktoren*: (> 1: warmes Jahr, < 1: kaltes Jahr)

	2010	2011	2012	2013	2014	2015	2016
Heizung	0,90	1,13	1,01	0,96	1,21	1,06	1,02

Verbrauchswerte (spezifisch und witterungsbereinigt)

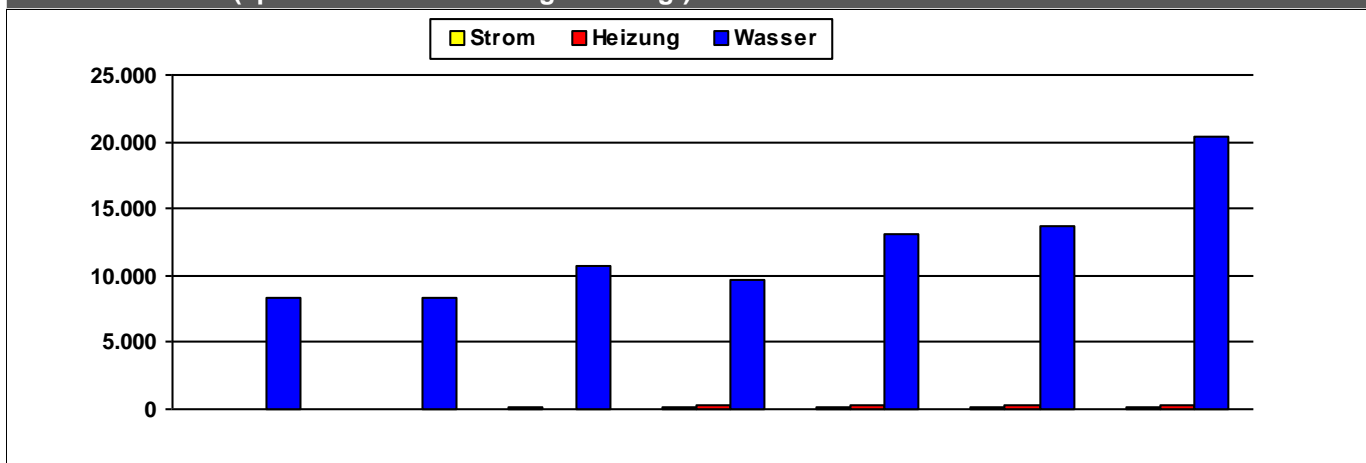

	2010	2011	2012	2013	2014	2015	2016	
Strom	60	60	76	89	97	114	104	kWh/m²a
Heizung			42	324	292	330	307	kWh/m²a
Wasser	8.272	8.272	10.696	9.617	13.092	13.699	20.424	l/m²a

Kosten (absolut)

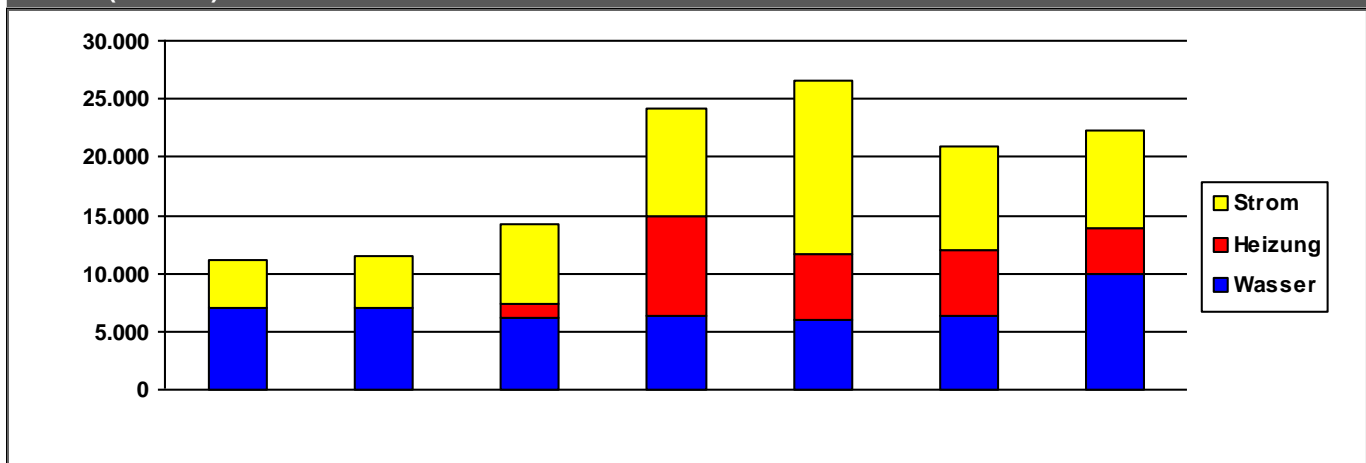

	2010	2011	2012	2013	2014	2015	2016	
Strom	4.104	4.393	6.953	9.282	14.914	8.849	8.319	€/a
Heizung	0	0	1.117	8.585	5.568	5.727	3.960	€/a
Wasser	7.071	7.072	6.225	6.375	6.006	6.283	10.009	€/a
Summe	11.174	11.465	14.295	24.243	26.488	20.860	22.288	€/a

Verbrauchsdaten in der letzten Abrechnungsperiode sind nicht immer vollständig.

Die periodische Zuordnung der Verbrauchsdaten für Heizöl, Pellets und Flüssiggas erfolgt anteilig auf Basis der Rechnungsdaten.

* Wetterstation Flughafen Frankfurt am Main, 1991-2010

Quelle: www.energiemanagement.stadt-frankfurt.de

Verbrauchswerte und Kosten aus EVU-Rechnungen

Gebäude	Sportanlage Lärchenstraße		Bauherrenamt	52.13	Dez	9
Straße, Nr.	Lärchenstraße	0	Stadtbezirk	552	OBZ	6
Nutzung	Sportplatzanlagen (Außenanlagen)		Bauwerkzuordnung	5400		

Nettoraumfläche (beheizt)

	2010	2011	2012	2013	2014	2015	2016	
NRF (beh.)	140	140	140	140	140	140	140	m ²

Witterungskorrekturfaktoren*: (> 1: warmes Jahr, < 1: kaltes Jahr)

	2010	2011	2012	2013	2014	2015	2016
Heizung	0,90	1,13	1,01	0,96	1,21	1,06	1,02

Verbrauchswerte (spezifisch und witterungsbereinigt)

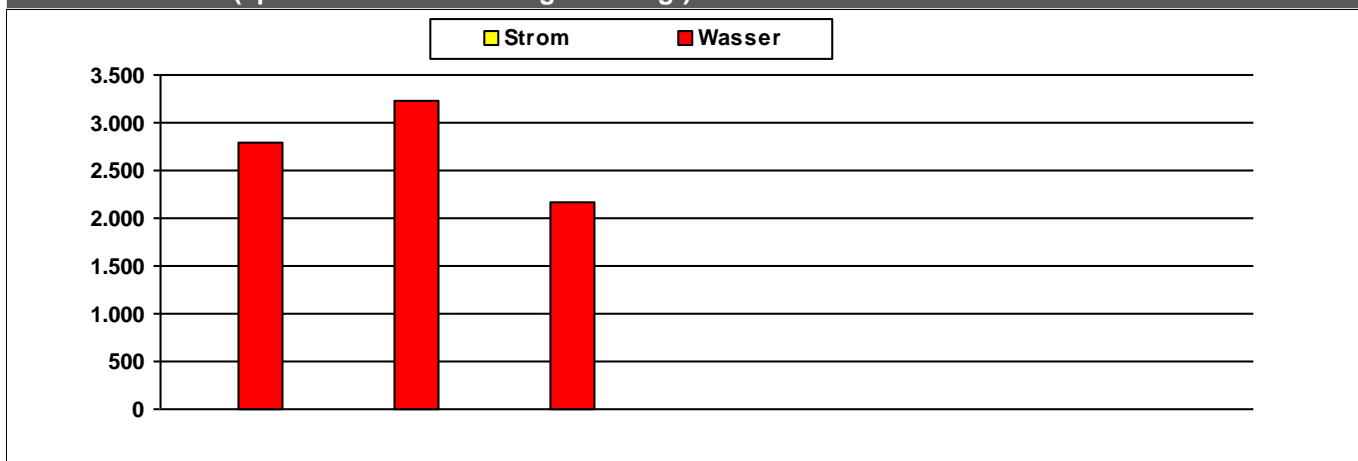

	2010	2011	2012	2013	2014	2015	2016	
Strom								kWh/m ² a
Wasser	2.782	3.221	2.168					l/m ² a

Kosten (absolut)

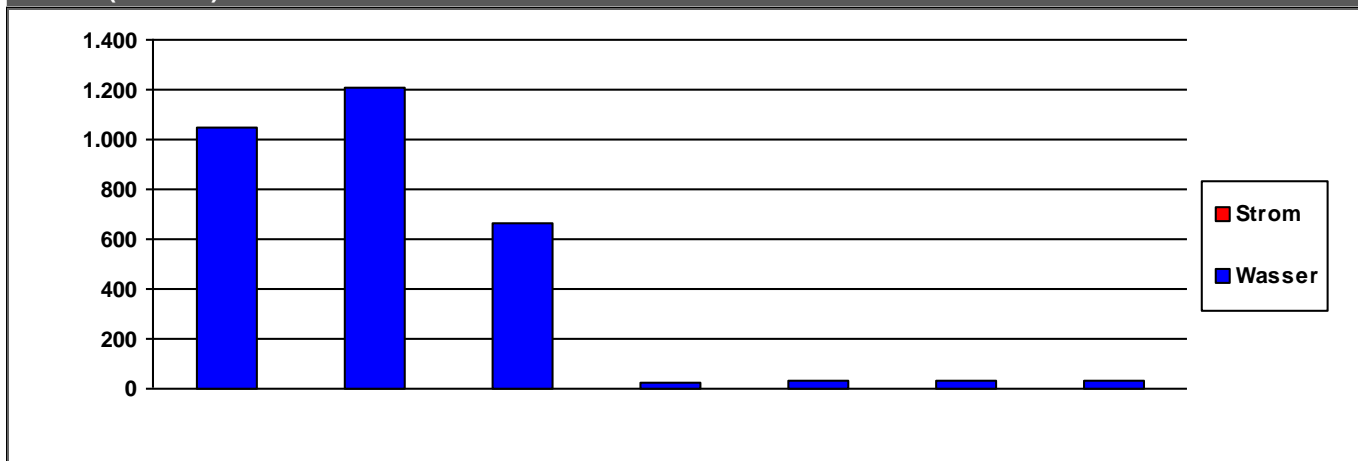

	2010	2011	2012	2013	2014	2015	2016	
Strom	0	0	0	0	0	0	0	€/a
Wasser	1.044	1.211	664	25	29	30	32	€/a
Summe	1.044	1.211	664	25	29	30	32	€/a

Verbrauchsdaten in der letzten Abrechnungsperiode sind nicht immer vollständig.

Die periodische Zuordnung der Verbrauchsdaten für Heizöl, Pellets und Flüssiggas erfolgt anteilig auf Basis der Rechnungsdaten.

* Wetterstation Flughafen Frankfurt am Main, 1991-2010

Quelle: www.energiemanagement.stadt-frankfurt.de

Verbrauchswerte und Kosten aus EVU-Rechnungen

Gebäude	Sportanlage Lenzenbergstraße		Bauherrenamt	52.13	Dez	9
Straße, Nr.	Lenzenbergstraße	24	Stadtbezirk	612	OBZ	6
Nutzung	Sportplatzanlagen (Außenanlagen)		Bauwerkzuordnung	5400		

Nettoraumfläche (beheizt)

	2010	2011	2012	2013	2014	2015	2016	
NRF (beh.)	565	565	565	565	565	565	565	m ²

Witterungskorrekturfaktoren*: (> 1: warmes Jahr, < 1: kaltes Jahr)

	2010	2011	2012	2013	2014	2015	2016
Heizung	0,90	1,13	1,01	0,96	1,21	1,06	1,02

Verbrauchswerte (spezifisch und witterungsbereinigt)

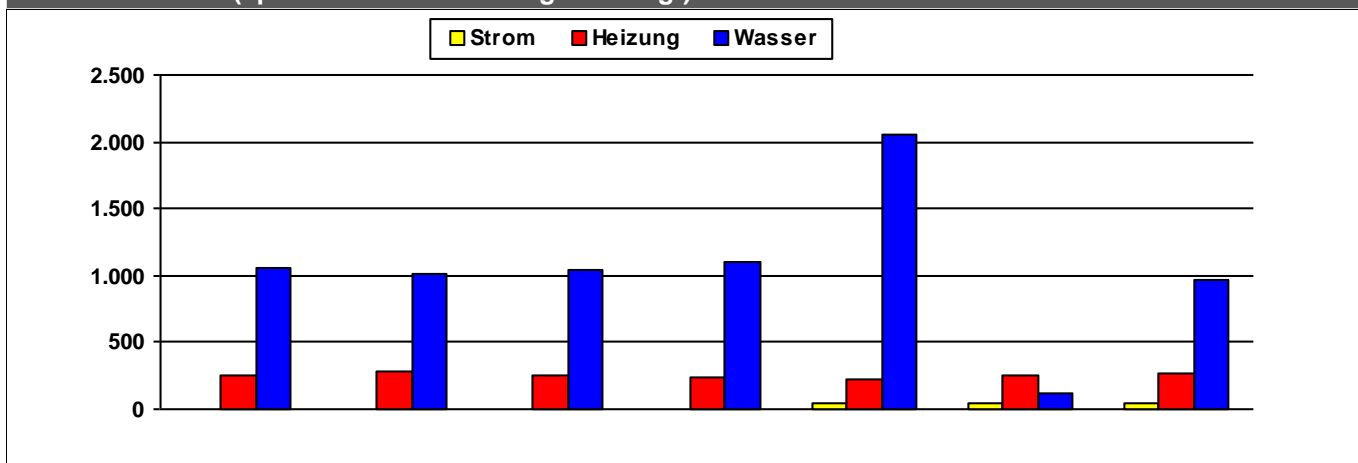

	2010	2011	2012	2013	2014	2015	2016	
Strom					41	42	41	kWh/m²a
Heizung	260	286	256	238	220	248	264	kWh/m²a
Wasser	1.058	1.019	1.043	1.105	2.056	116	961	l/m²a

Kosten (absolut)

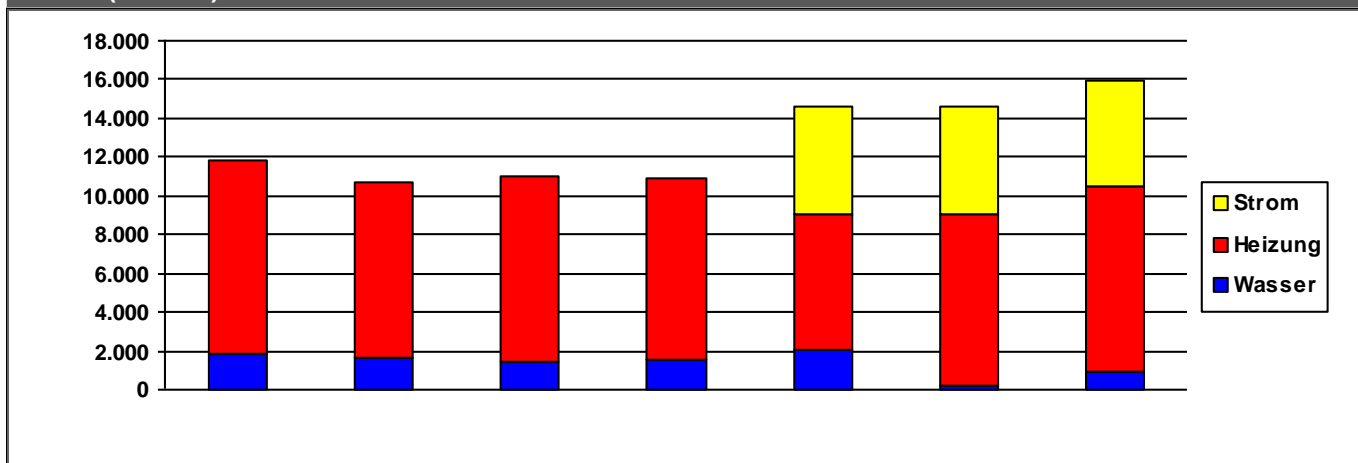

	2010	2011	2012	2013	2014	2015	2016	
Strom	0	0	0	0	5.497	5.563	5.459	€/a
Heizung	10.049	9.060	9.556	9.414	7.006	8.895	9.585	€/a
Wasser	1.801	1.653	1.441	1.504	2.086	169	947	€/a
Summe	11.850	10.713	10.997	10.919	14.588	14.627	15.991	€/a

Verbrauchsdaten in der letzten Abrechnungsperiode sind nicht immer vollständig.

Die periodische Zuordnung der Verbrauchsdaten für Heizöl, Pellets und Flüssiggas erfolgt anteilig auf Basis der Rechnungsdaten.

* Wetterstation Flughafen Frankfurt am Main, 1991-2010

Quelle: www.energiemanagement.stadt-frankfurt.de

Verbrauchswerte und Kosten aus EVU-Rechnungen

Gebäude	Sportanlage Mainwasen und Betriebshof Sportbezirk II		Bauherrenamt	52.13	Dez	9
Straße, Nr.	Gerbermühlstraße	110	Stadtbezirk	331	OBZ	5
Nutzung	Sportplatzanlagen (Außenanlagen)		Bauwerkzuordnung	5400		

Nettoraumfläche (beheizt)

	2010	2011	2012	2013	2014	2015	2016	
NRF (beh.)	1.088	1.088	1.088	1.088	1.088	1.088	1.088	m ²

Witterungskorrekturfaktoren*: (> 1: warmes Jahr, < 1: kaltes Jahr)

	2010	2011	2012	2013	2014	2015	2016
Heizung	0,90	1,13	1,01	0,96	1,21	1,06	1,02

Verbrauchswerte (spezifisch und witterungsbereinigt)

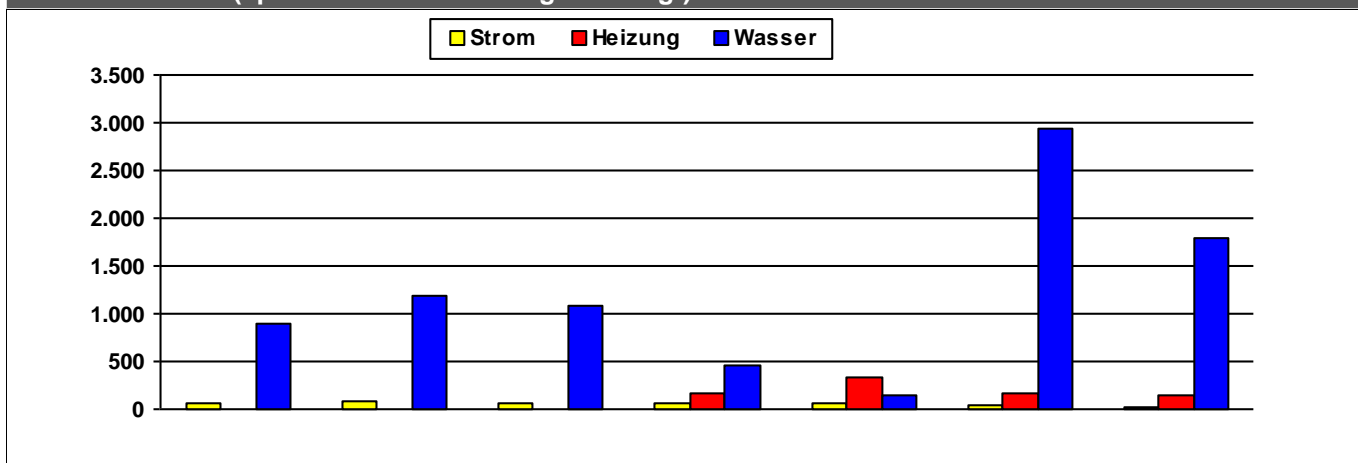

	2010	2011	2012	2013	2014	2015	2016	
Strom	68	75	55	55	58	45	22	kWh/m²a
Heizung				170	337	157	150	kWh/m²a
Wasser	893	1.194	1.093	459	143	2.933	1.794	l/m²a

Kosten (absolut)

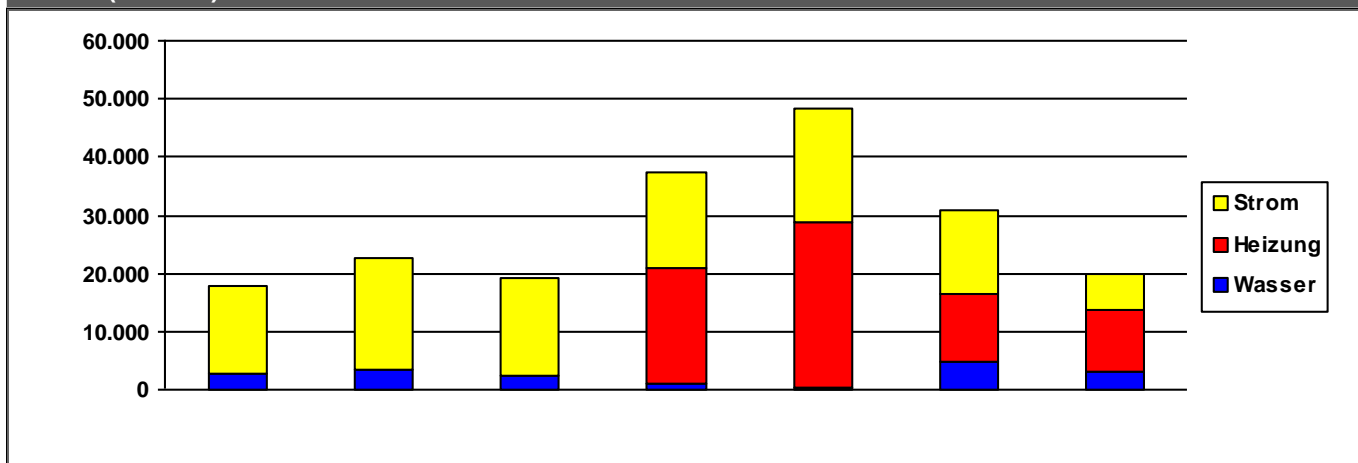

	2010	2011	2012	2013	2014	2015	2016	
Strom	15.305	19.159	17.058	16.595	19.569	14.668	6.243	€/a
Heizung	0	0	35	19.815	28.364	11.653	10.656	€/a
Wasser	2.653	3.473	2.238	1.008	301	4.639	3.048	€/a
Summe	17.959	22.632	19.331	37.419	48.234	30.960	19.946	€/a

Verbrauchsdaten in der letzten Abrechnungsperiode sind nicht immer vollständig.

Die periodische Zuordnung der Verbrauchsdaten für Heizöl, Pellets und Flüssiggas erfolgt anteilig auf Basis der Rechnungsdaten.

* Wetterstation Flughafen Frankfurt am Main, 1991-2010

Quelle: www.energiemanagement.stadt-frankfurt.de

Verbrauchswerte und Kosten aus EVU-Rechnungen

Gebäude	Sportanlage Mainzer Landstraße		Bauherrenamt	52.13	Dez	9
Straße, Nr.	Mainzer Landstraße	480	Stadtbezirk	542	OBZ	6
Nutzung	Sportplatzanlagen (Außenanlagen)		Bauwerkzuordnung	5400		

Nettoraumfläche (beheizt)

	2010	2011	2012	2013	2014	2015	2016	
NRF (beh.)	179	179	179	179	179	179	179	m ²

Witterungskorrekturfaktoren*: (> 1: warmes Jahr, < 1: kaltes Jahr)

	2010	2011	2012	2013	2014	2015	2016
Heizung	0,90	1,13	1,01	0,96	1,21	1,06	1,02

Verbrauchswerte (spezifisch und witterungsbereinigt)

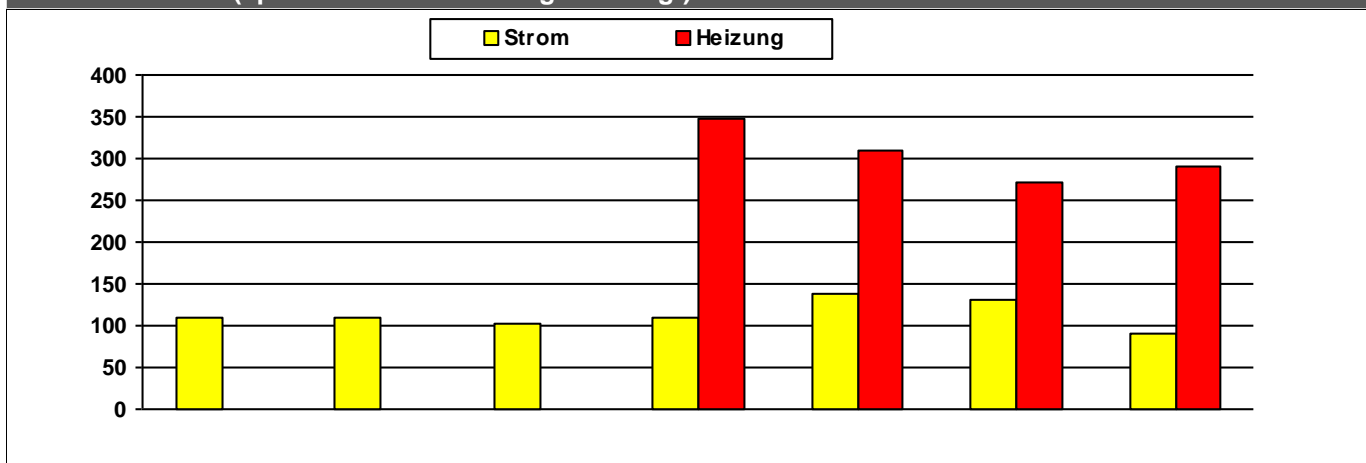

	2010	2011	2012	2013	2014	2015	2016	
Strom	110	110	101	110	138	131	90	kWh/m²a
Heizung				348	310	272	290	kWh/m²a

Kosten (absolut)

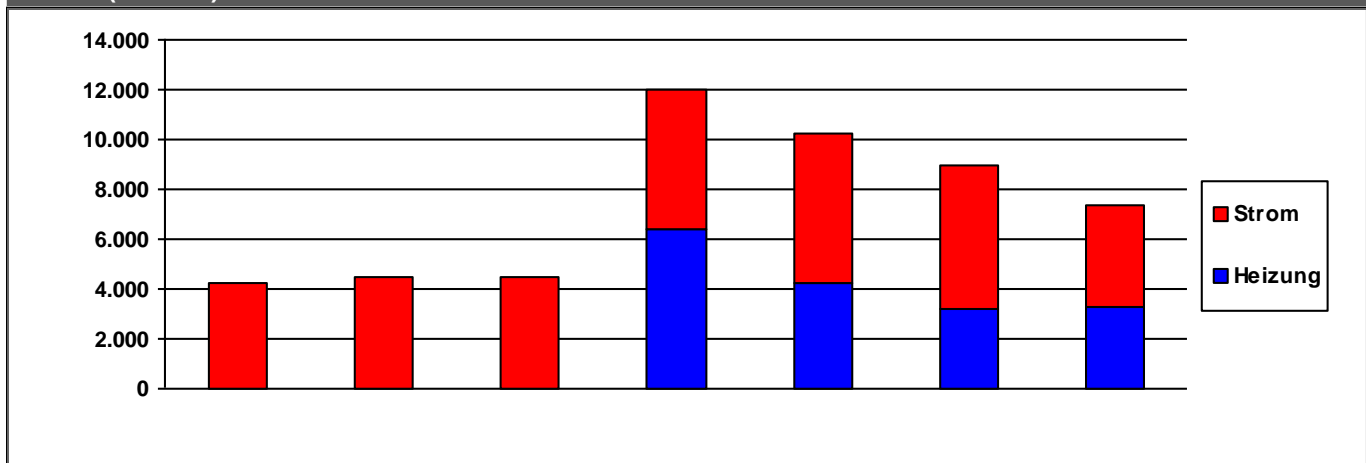

	2010	2011	2012	2013	2014	2015	2016	
Strom	4.215	4.515	4.492	5.600	6.056	5.776	4.102	€/a
Heizung	0	0	0	6.402	4.211	3.206	3.269	€/a
Summe	4.215	4.515	4.492	12.002	10.266	8.982	7.371	€/a

Verbrauchsdaten in der letzten Abrechnungsperiode sind nicht immer vollständig.

Die periodische Zuordnung der Verbrauchsdaten für Heizöl, Pellets und Flüssiggas erfolgt anteilig auf Basis der Rechnungsdaten.

* Wetterstation Flughafen Frankfurt am Main, 1991-2010

Quelle: www.energiemanagement.stadt-frankfurt.de

Verbrauchswerte und Kosten aus EVU-Rechnungen

Gebäude	Sportanlage Nied Denisweg		Bauherrenamt	52.13	Dez	9
Straße, Nr.	Werner-Bockelmann-Straße	221	Stadtbezirk	562	OBZ	6
Nutzung	Sportplatzanlagen (Außenanlagen)		Bauwerkzuordnung	5400		

Nettoraumfläche (beheizt)

	2010	2011	2012	2013	2014	2015	2016	
NRF (beh.)	474	474	474	474	474	474	474	m ²

Witterungskorrekturfaktoren*: (> 1: warmes Jahr, < 1: kaltes Jahr)

	2010	2011	2012	2013	2014	2015	2016
Heizung	0,90	1,13	1,01	0,96	1,21	1,06	1,02

Verbrauchswerte (spezifisch und witterungsbereinigt)

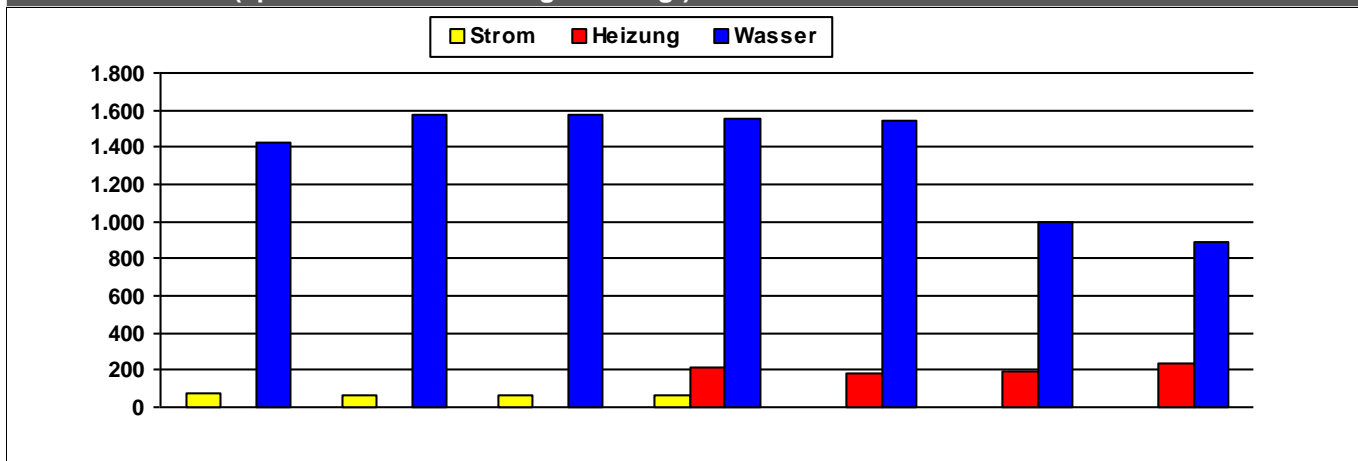

	2010	2011	2012	2013	2014	2015	2016	
Strom	76	70	66	64				kWh/m²a
Heizung			1	214	185	191	232	kWh/m²a
Wasser	1.425	1.571	1.570	1.557	1.544	999	893	l/m²a

Kosten (absolut)

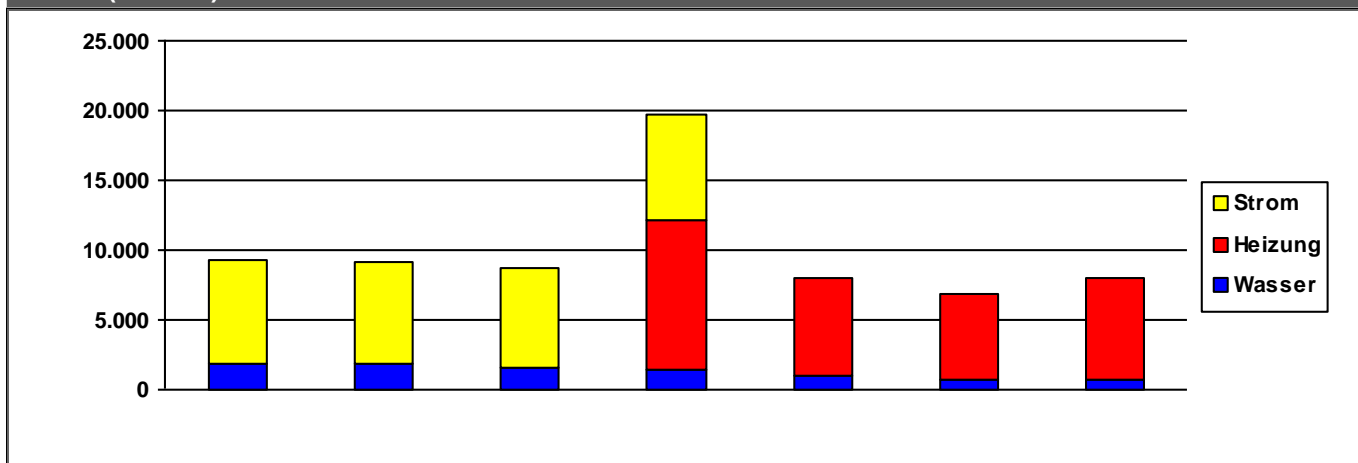

	2010	2011	2012	2013	2014	2015	2016	
Strom	7.411	7.249	7.156	7.602	0	0	0	€/a
Heizung	0	0	60	10.811	6.880	6.208	7.251	€/a
Wasser	1.845	1.922	1.558	1.363	1.052	715	686	€/a
Summe	9.256	9.172	8.774	19.776	7.932	6.923	7.937	€/a

Verbrauchsdaten in der letzten Abrechnungsperiode sind nicht immer vollständig.

Die periodische Zuordnung der Verbrauchsdaten für Heizöl, Pellets und Flüssiggas erfolgt anteilig auf Basis der Rechnungsdaten.

* Wetterstation Flughafen Frankfurt am Main, 1991-2010

Quelle: www.energiemanagement.stadt-frankfurt.de

Verbrauchswerte und Kosten aus EVU-Rechnungen

Gebäude	Sportanlage Nieder-Erlenbach		Bauherrenamt	52.13	Dez	9
Straße, Nr.	Alt Erlenbach	0	Stadtbezirk	640	OBZ	13
Nutzung	Sportplatzanlagen (Außenanlagen)		Bauwerkzuordnung	5400		

Nettoraumfläche (beheizt)

	2010	2011	2012	2013	2014	2015	2016	
NRF (beh.)	275	275	275	275	275	275	275	m ²

Witterungskorrekturfaktoren*: (> 1: warmes Jahr, < 1: kaltes Jahr)

	2010	2011	2012	2013	2014	2015	2016
Heizung	0,90	1,13	1,01	0,96	1,21	1,06	1,02

Verbrauchswerte (spezifisch und witterungsbereinigt)

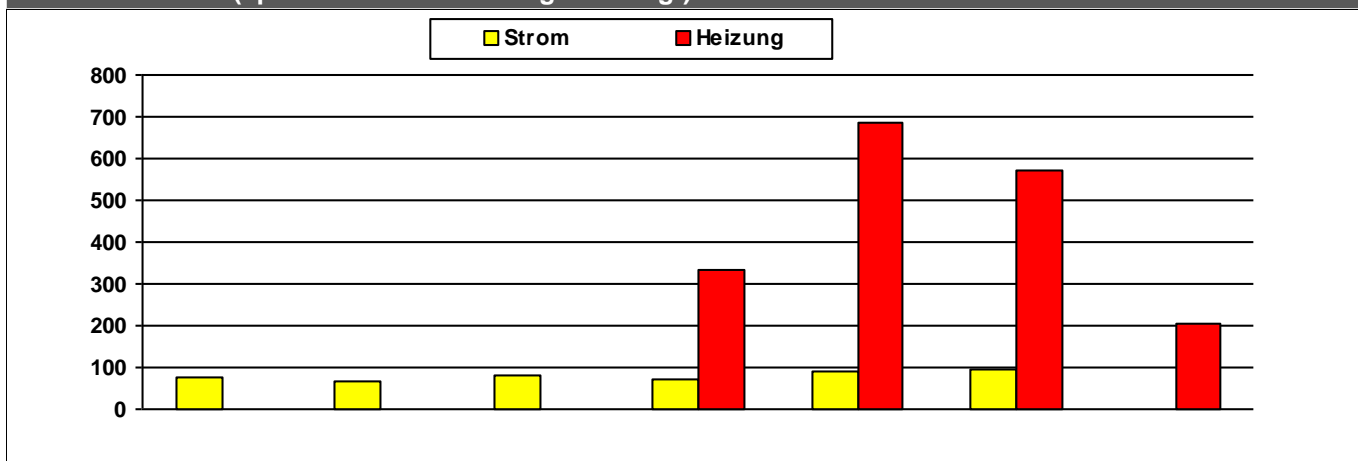

	2010	2011	2012	2013	2014	2015	2016	
Strom	78	68	80	73	91	93		kWh/m²a
Heizung				336	686	573	206	kWh/m²a

Kosten (absolut)

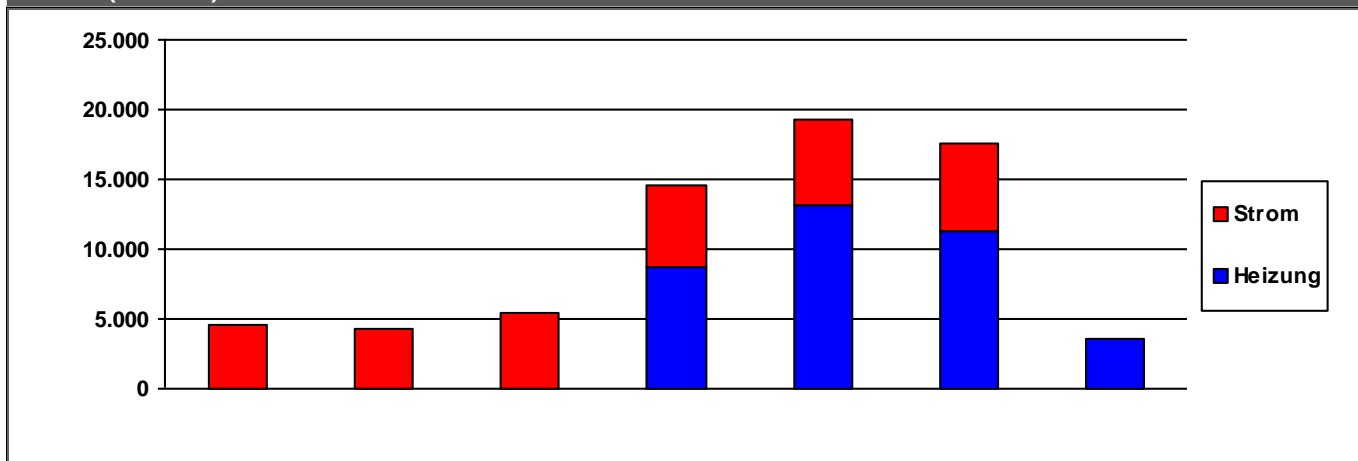

	2010	2011	2012	2013	2014	2015	2016	
Strom	4.631	4.353	5.460	5.787	6.172	6.331	0	€/a
Heizung	0	0	0	8.725	13.161	11.284	3.606	€/a
Summe	4.631	4.353	5.460	14.512	19.333	17.615	3.606	€/a

Verbrauchsdaten in der letzten Abrechnungsperiode sind nicht immer vollständig.

Die periodische Zuordnung der Verbrauchsdaten für Heizöl, Pellets und Flüssiggas erfolgt anteilig auf Basis der Rechnungsdaten.

* Wetterstation Flughafen Frankfurt am Main, 1991-2010

Quelle: www.energiemanagement.stadt-frankfurt.de

Verbrauchswerte und Kosten aus EVU-Rechnungen

Gebäude	Sportanlage Nieder-Eschbach	Bauherrenamt	52.13	Dez	9
Straße, Nr.	Heinrich-Becker-Straße 23	Stadtbezirk	670	OBZ	15
Nutzung	Sportplatzanlagen (Außenanlagen)	Bauwerkzuordnung	5400		

Nettoraumfläche (beheizt)

	2010	2011	2012	2013	2014	2015	2016	
NRF (beh.)	547	547	547	547	547	547	547	m ²

Witterungskorrekturfaktoren*: (> 1: warmes Jahr, < 1: kaltes Jahr)

	2010	2011	2012	2013	2014	2015	2016
Heizung	0,90	1,13	1,01	0,96	1,21	1,06	1,02

Verbrauchswerte (spezifisch und witterungsbereinigt)

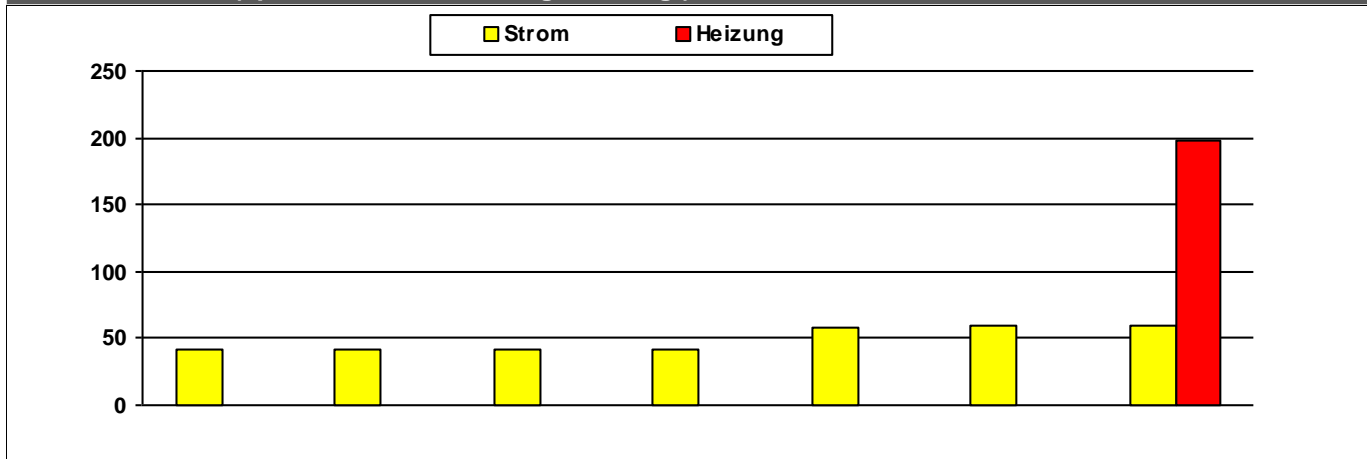

	2010	2011	2012	2013	2014	2015	2016	
Strom	42	42	42	42	58	59	59	kWh/m ² a
Heizung							199	kWh/m ² a

Kosten (absolut)

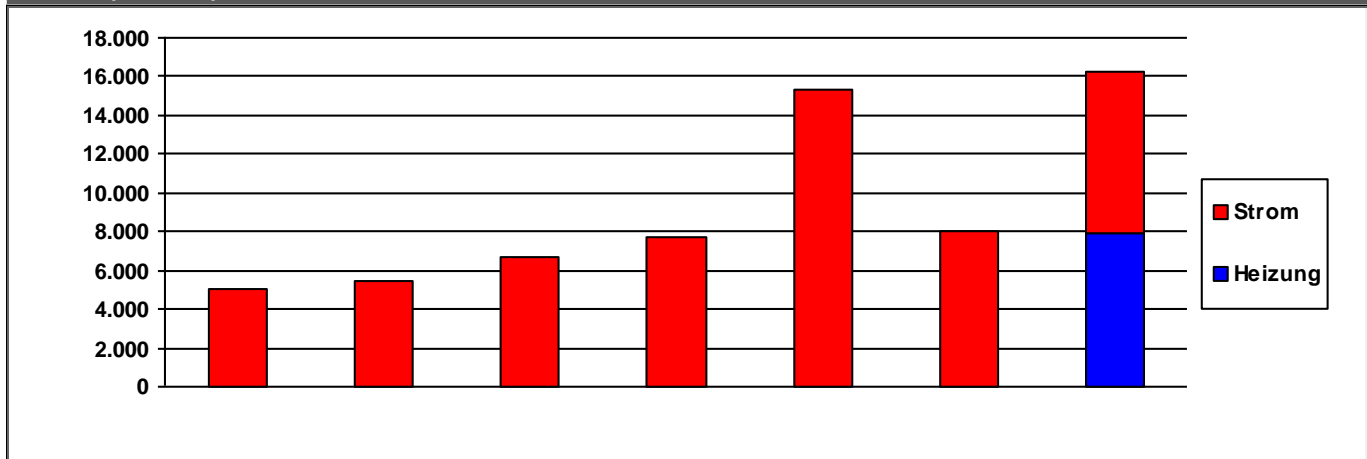

	2010	2011	2012	2013	2014	2015	2016	
Strom	5.056	5.410	6.679	7.742	15.371	7.974	8.244	€/a
Heizung	0	0	0	0	0	0	7.970	€/a
Summe	5.056	5.410	6.679	7.742	15.371	7.974	16.214	€/a

Verbrauchsdaten in der letzten Abrechnungsperiode sind nicht immer vollständig.
Die periodische Zuordnung der Verbrauchsdaten für Heizöl, Pellets und Flüssiggas erfolgt anteilig auf Basis der Rechnungsdaten.

* Wetterstation Flughafen Frankfurt am Main, 1991-2010

Quelle: www.energiemanagement.stadt-frankfurt.de

Verbrauchswerte und Kosten aus EVU-Rechnungen

Gebäude	Sportanlage Niederrad Poloplatz		Bauherrenamt	52.13	Dez	9
Straße, Nr.	Golfstraße	0	Stadtbezirk		OBZ	
Nutzung	Sportplatzanlagen (Außenanlagen)		Bauwerkzuordnung	5400		

Nettoraumfläche (beheizt)

	2010	2011	2012	2013	2014	2015	2016
NRF (beh.)			0	0			

Witterungskorrekturfaktoren*: (> 1: warmes Jahr, < 1: kaltes Jahr)

	2010	2011	2012	2013	2014	2015	2016
Heizung	0,90	1,13	1,01	0,96	1,21	1,06	1,02

Verbrauchswerte (spezifisch und witterungsbereinigt)

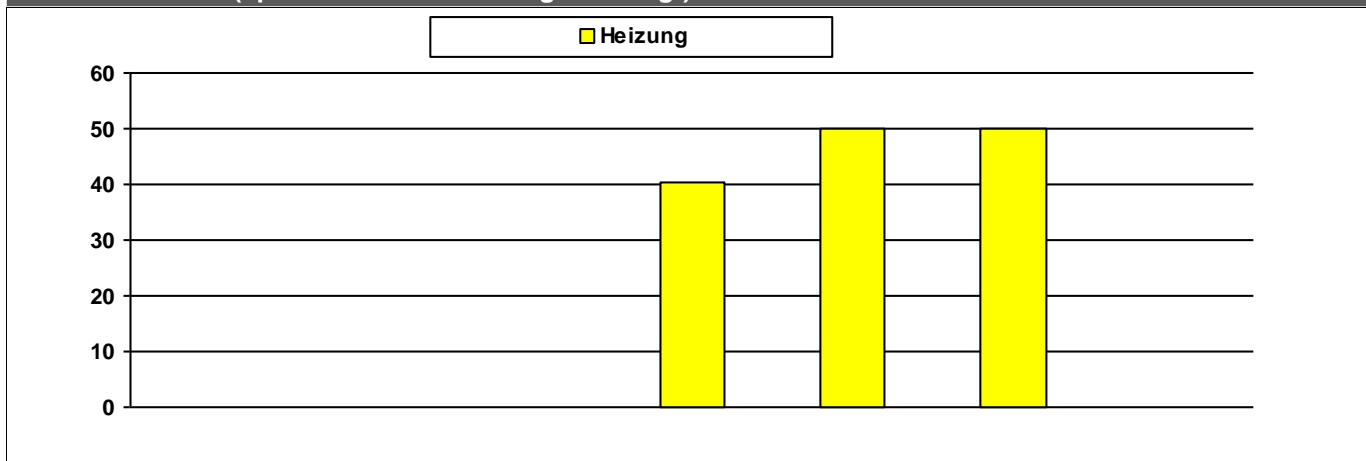

	2010	2011	2012	2013	2014	2015	2016
Heizung				40	50	50	

Kosten (absolut)

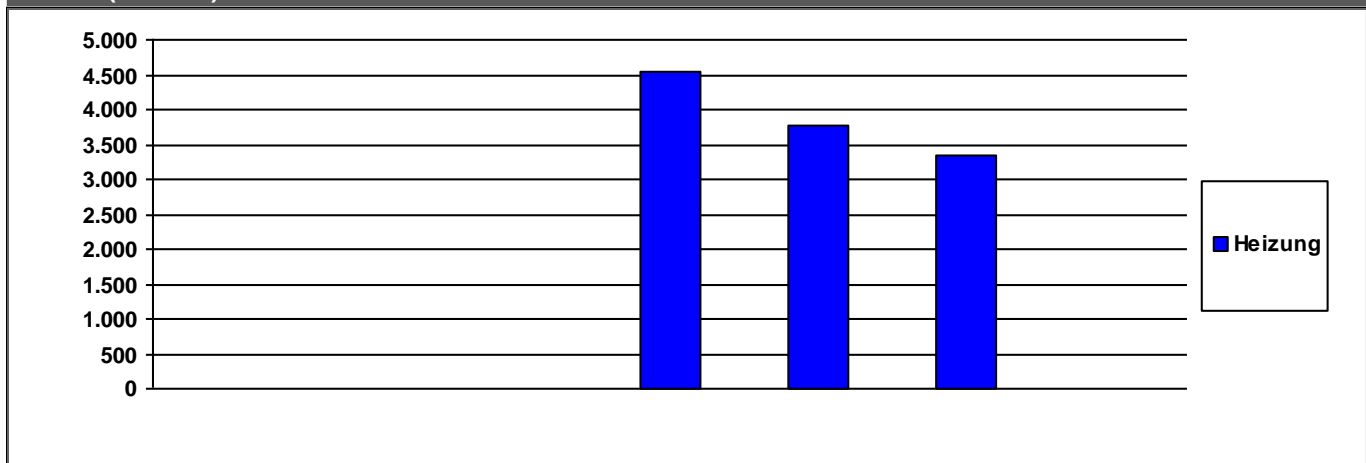

	2010	2011	2012	2013	2014	2015	2016
Heizung	0	0	0	4.531	3.760	3.336	0

	2010	2011	2012	2013	2014	2015	2016
Summe	0	0	0	4.531	3.760	3.336	0

Verbrauchsdaten in der letzten Abrechnungsperiode sind nicht immer vollständig.

Die periodische Zuordnung der Verbrauchsdaten für Heizöl, Pellets und Flüssiggas erfolgt anteilig auf Basis der Rechnungsdaten.

* Wetterstation Flughafen Frankfurt am Main, 1991-2010

Quelle: www.energiemanagement.stadt-frankfurt.de

Verbrauchswerte und Kosten aus EVU-Rechnungen

Gebäude	Sportanlage Niederursel		Bauherrenamt	52.13	Dez	9
Straße, Nr.	Dorfwiesenweg	0	Stadtbezirk	481	OBZ	8
Nutzung	Sportplatzanlagen (Außenanlagen)		Bauwerkzuordnung	5400		

Nettoraumfläche (beheizt)

	2010	2011	2012	2013	2014	2015	2016	
NRF (beh.)	338	338	338	338	338	338	338	m ²

Witterungskorrekturfaktoren*: (> 1: warmes Jahr, < 1: kaltes Jahr)

	2010	2011	2012	2013	2014	2015	2016
Heizung	0,90	1,13	1,01	0,96	1,21	1,06	1,02

Verbrauchswerte (spezifisch und witterungsbereinigt)

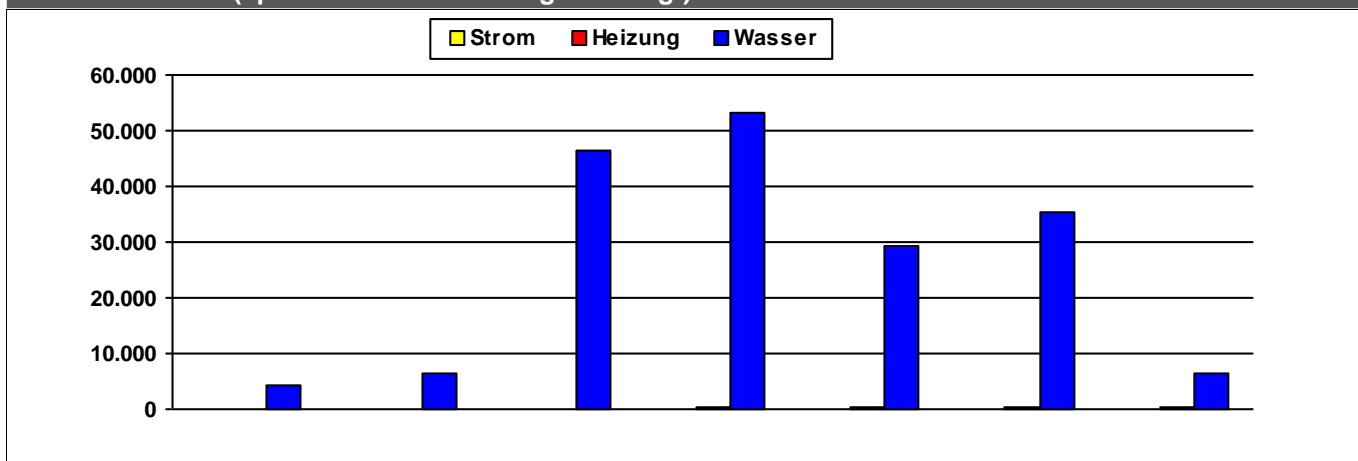

	2010	2011	2012	2013	2014	2015	2016	
Strom	45	45	44	42	42	42	38	kWh/m²a
Heizung				286	245	234	239	kWh/m²a
Wasser	4.254	6.469	46.338	53.107	29.278	35.198	6.459	l/m²a

Kosten (absolut)

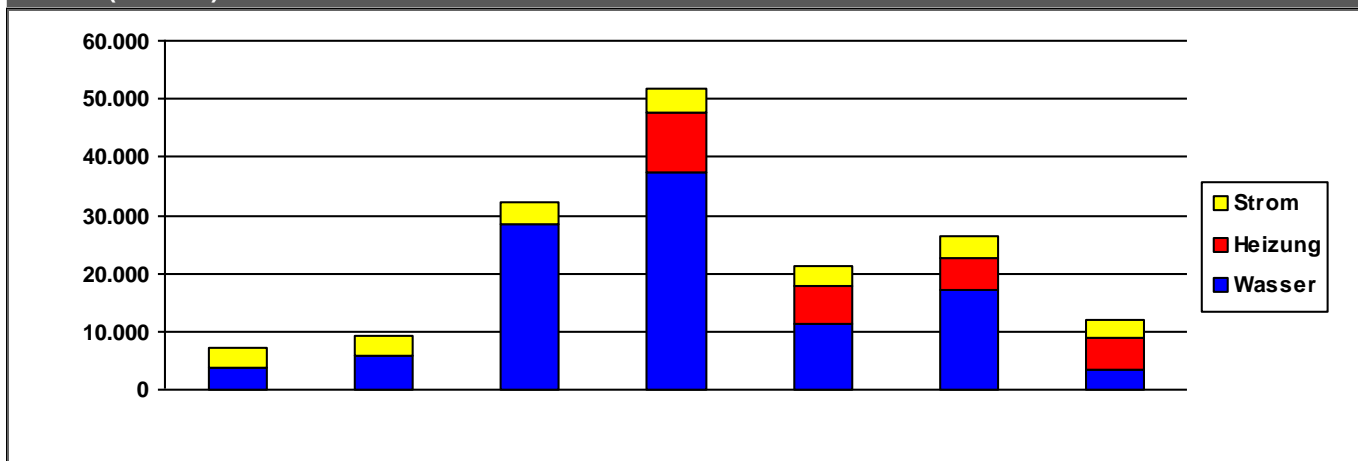

	2010	2011	2012	2013	2014	2015	2016	
Strom	3.226	3.456	3.722	4.015	3.473	3.492	3.285	€/a
Heizung	0	0	0	10.450	6.601	5.550	5.384	€/a
Wasser	3.906	5.806	28.549	37.205	11.256	17.215	3.407	€/a
Summe	7.132	9.262	32.271	51.669	21.329	26.257	12.076	€/a

Verbrauchsdaten in der letzten Abrechnungsperiode sind nicht immer vollständig.

Die periodische Zuordnung der Verbrauchsdaten für Heizöl, Pellets und Flüssiggas erfolgt anteilig auf Basis der Rechnungsdaten.

* Wetterstation Flughafen Frankfurt am Main, 1991-2010

Quelle: www.energiemanagement.stadt-frankfurt.de

Verbrauchswerte und Kosten aus EVU-Rechnungen

Gebäude	Sportanlage Niedwiesen		Bauherrenamt	52.13	Dez	9
Straße, Nr.	Niedwiesenstraße	0	Stadtbezirk	452	OBZ	9
Nutzung	Sportplatzanlagen (Außenanlagen)		Bauwerkzuordnung	5400		

Nettoraumfläche (beheizt)

	2010	2011	2012	2013	2014	2015	2016	
NRF (beh.)	359	359	359	359	359	359	359	m ²

Witterungskorrekturfaktoren*: (> 1: warmes Jahr, < 1: kaltes Jahr)

	2010	2011	2012	2013	2014	2015	2016
Heizung	0,90	1,13	1,01	0,96	1,21	1,06	1,02

Verbrauchswerte (spezifisch und witterungsbereinigt)

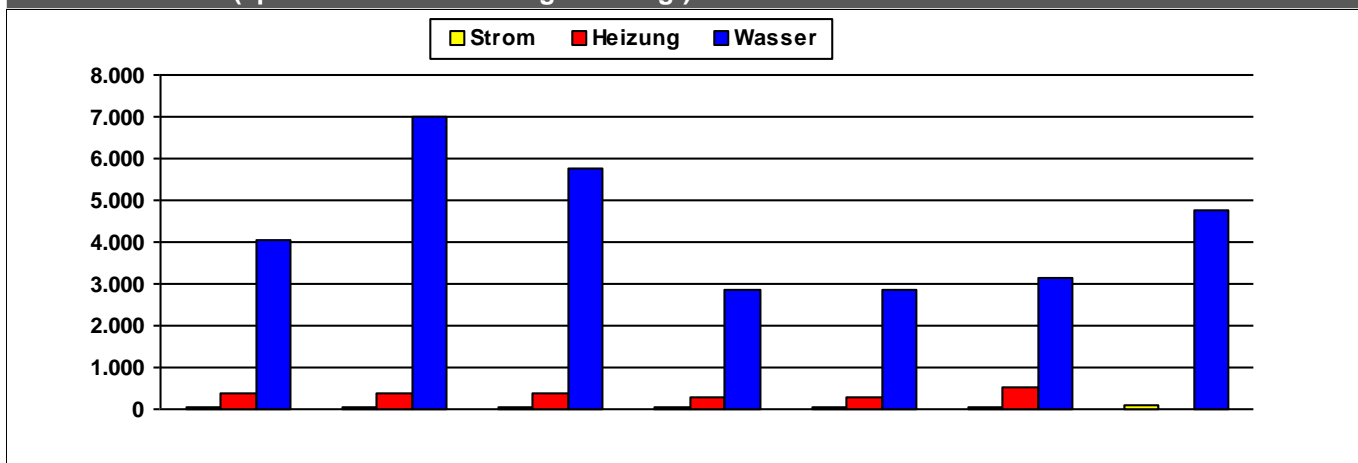

	2010	2011	2012	2013	2014	2015	2016	
Strom	65	62	59	58	51	51	104	kWh/m²a
Heizung	363	365	368	305	302	547		kWh/m²a
Wasser	4.025	6.981	5.769	2.875	2.875	3.150	4.777	l/m²a

Kosten (absolut)

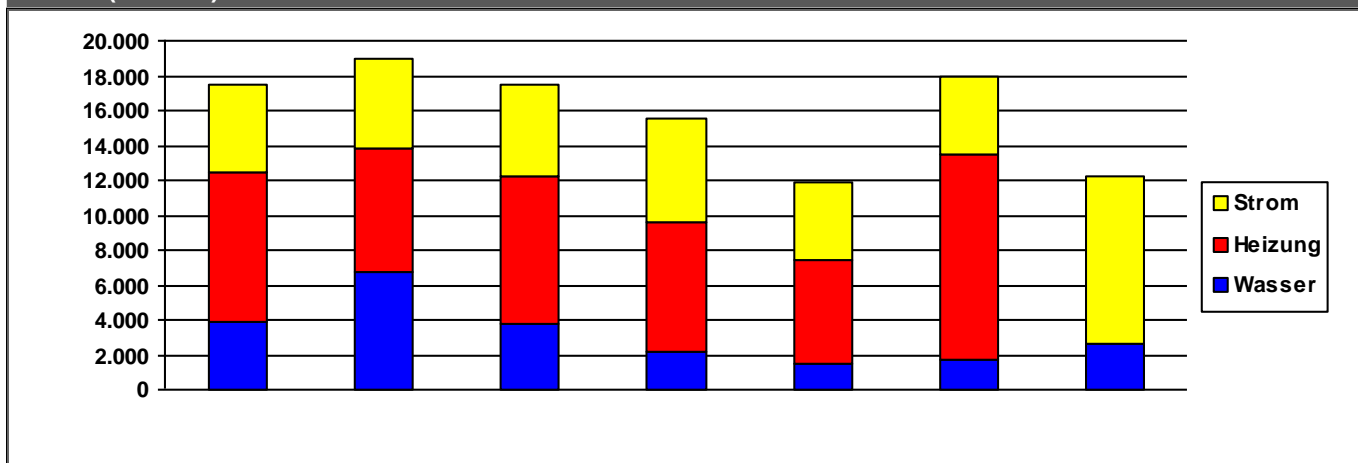

	2010	2011	2012	2013	2014	2015	2016	
Strom	5.044	5.156	5.302	6.003	4.505	4.414	9.527	€/a
Heizung	8.500	7.066	8.399	7.402	5.902	11.829	0	€/a
Wasser	3.926	6.782	3.823	2.181	1.521	1.664	2.684	€/a
Summe	17.471	19.003	17.524	15.586	11.928	17.906	12.210	€/a

Verbrauchsdaten in der letzten Abrechnungsperiode sind nicht immer vollständig.

Die periodische Zuordnung der Verbrauchsdaten für Heizöl, Pellets und Flüssiggas erfolgt anteilig auf Basis der Rechnungsdaten.

* Wetterstation Flughafen Frankfurt am Main, 1991-2010

Quelle: www.energiemanagement.stadt-frankfurt.de

Verbrauchswerte und Kosten aus EVU-Rechnungen

Gebäude	Sportanlage Oeserstraße	Bauherrenamt	52.13	Dez	9
Straße, Nr.	Oeserstraße 0	Stadtbezirk	562	OBZ	6
Nutzung	Sportplatzanlagen (Außenanlagen)	Bauwerkzuordnung	5400		

Nettoraumfläche (beheizt)

	2010	2011	2012	2013	2014	2015	2016	
NRF (beh.)	0	0	0	0	0	0	0	m ²

Witterungskorrekturfaktoren*: (> 1: warmes Jahr, < 1: kaltes Jahr)

	2010	2011	2012	2013	2014	2015	2016
Heizung	0,90	1,13	1,01	0,96	1,21	1,06	1,02

Verbrauchswerte (spezifisch und witterungsbereinigt)

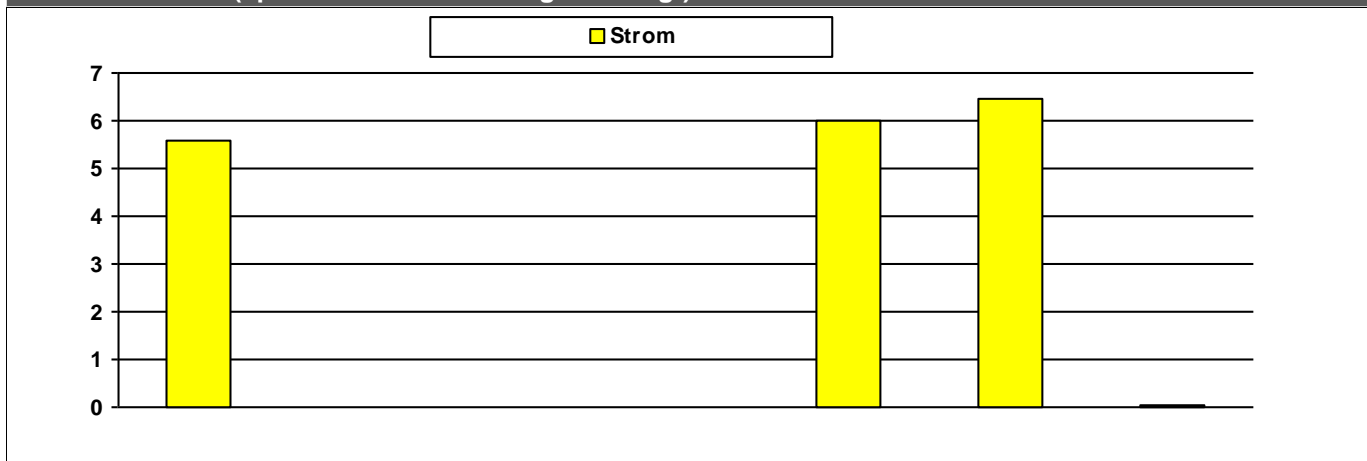

	2010	2011	2012	2013	2014	2015	2016	
Strom	6	0	0	0	6	6	0	MWh

Kosten (absolut)

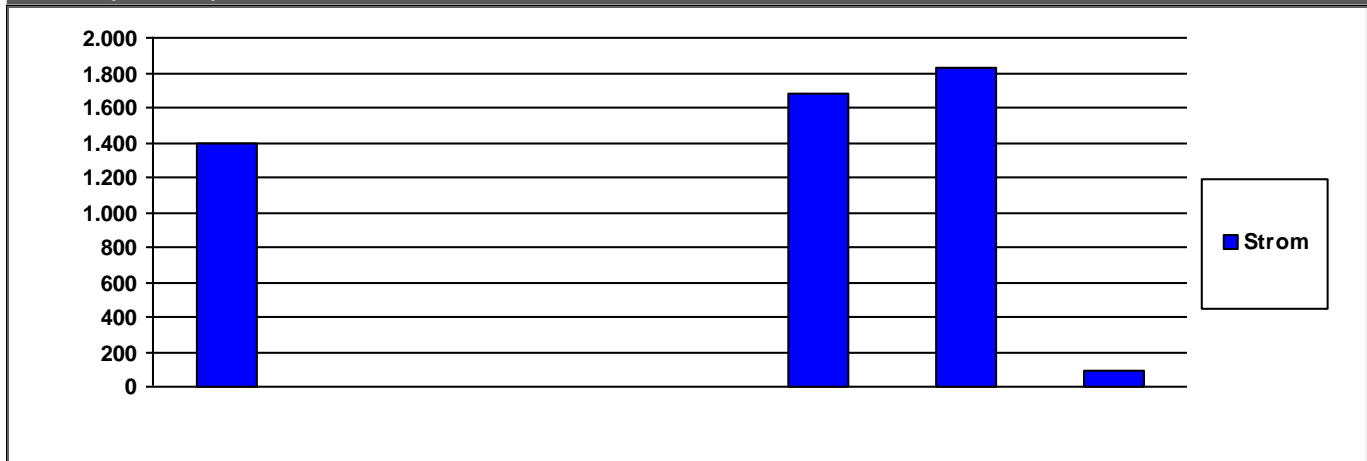

	2010	2011	2012	2013	2014	2015	2016
Strom	1.389	0	0	0	1.683	1.825	90

	2010	2011	2012	2013	2014	2015	2016
Summe	1.389	0	0	0	1.683	1.825	90

Verbrauchsdaten in der letzten Abrechnungsperiode sind nicht immer vollständig.
Die periodische Zuordnung der Verbrauchsdaten für Heizöl, Pellets und Flüssiggas erfolgt anteilig auf Basis der Rechnungsdaten.
* Wetterstation Flughafen Frankfurt am Main, 1991-2010

Verbrauchswerte und Kosten aus EVU-Rechnungen

Gebäude	Sportanlage Ostpark		Bauherrenamt	52.13	Dez	9
Straße, Nr.	Ostparkstraße	22	Stadtbezirk	261	OBZ	4
Nutzung	Sportplatzanlagen (Außenanlagen)		Bauwerkzuordnung	5400		

Nettoraumfläche (beheizt)

	2010	2011	2012	2013	2014	2015	2016	
NRF (beh.)	150	181	197	197	197	197	197	m ²

Witterungskorrekturfaktoren*: (> 1: warmes Jahr, < 1: kaltes Jahr)

	2010	2011	2012	2013	2014	2015	2016
Heizung	0,90	1,13	1,01	0,96	1,21	1,06	1,02

Verbrauchswerte (spezifisch und witterungsbereinigt)

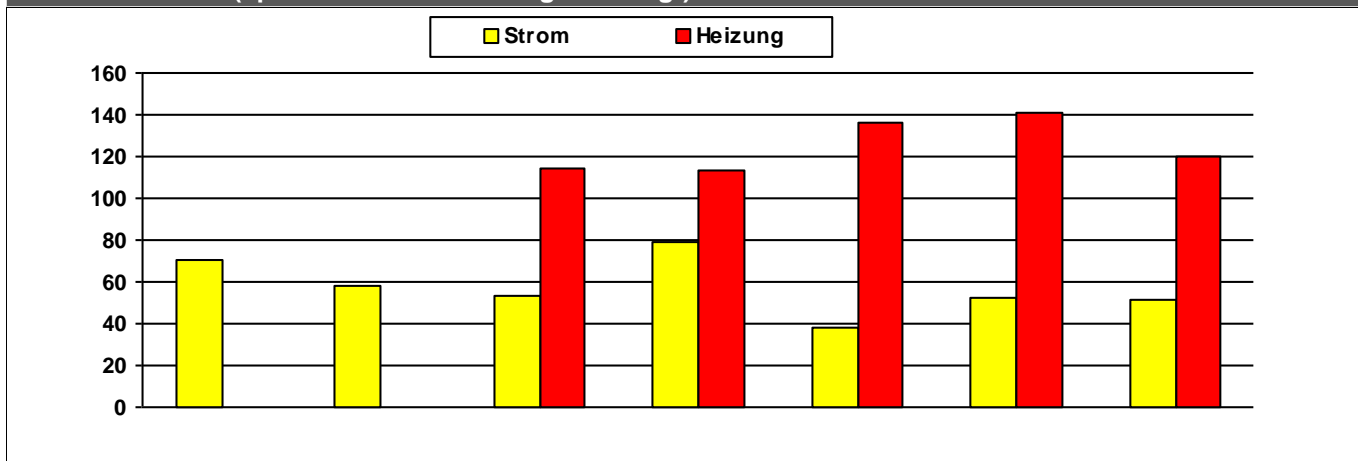

	2010	2011	2012	2013	2014	2015	2016	
Strom	70	58	54	79	38	53	51	kWh/m²a
Heizung			114	114	136	141	120	kWh/m²a

Kosten (absolut)

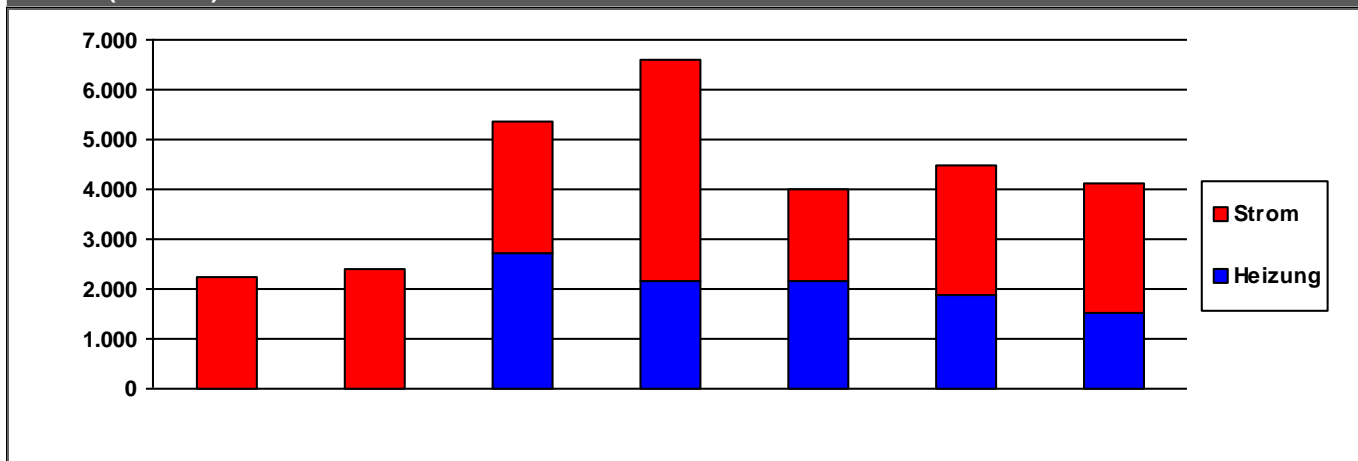

	2010	2011	2012	2013	2014	2015	2016	
Strom	2.257	2.418	2.642	4.455	1.845	2.582	2.593	€/a
Heizung	0	0	2.721	2.150	2.148	1.882	1.525	€/a
Summe	2.257	2.418	5.362	6.606	3.993	4.465	4.118	€/a

Verbrauchsdaten in der letzten Abrechnungsperiode sind nicht immer vollständig.

Die periodische Zuordnung der Verbrauchsdaten für Heizöl, Pellets und Flüssiggas erfolgt anteilig auf Basis der Rechnungsdaten.

* Wetterstation Flughafen Frankfurt am Main, 1991-2010

Quelle: www.energiemanagement.stadt-frankfurt.de

Verbrauchswerte und Kosten aus EVU-Rechnungen

Gebäude	Sportanlage Pfortenstraße		Bauherrenamt	52.13	Dez	9
Straße, Nr.	Pfortenstraße	55	Stadtbezirk	520	OBZ	11
Nutzung	Sportplatzanlagen (Außenanlagen)		Bauwerkzuordnung	5400		

Nettoraumfläche (beheizt)

	2010	2011	2012	2013	2014	2015	2016	
NRF (beh.)	538	538	538	538	538	538	538	m ²

Witterungskorrekturfaktoren*: (> 1: warmes Jahr, < 1: kaltes Jahr)

	2010	2011	2012	2013	2014	2015	2016
Heizung	0,90	1,13	1,01	0,96	1,21	1,06	1,02

Verbrauchswerte (spezifisch und witterungsbereinigt)

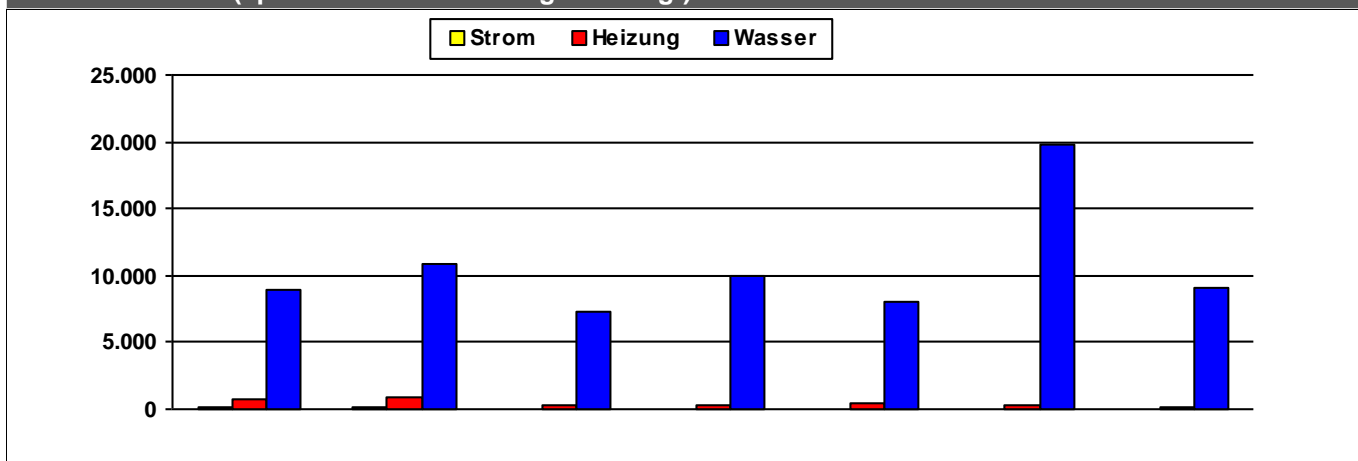

	2010	2011	2012	2013	2014	2015	2016	
Strom	101	132	41	38	36	36	40	kWh/m ² a
Heizung	779	821	278	289	420	353	167	kWh/m ² a
Wasser	8.914	10.936	7.307	10.027	8.036	19.796	9.027	l/m ² a

Kosten (absolut)

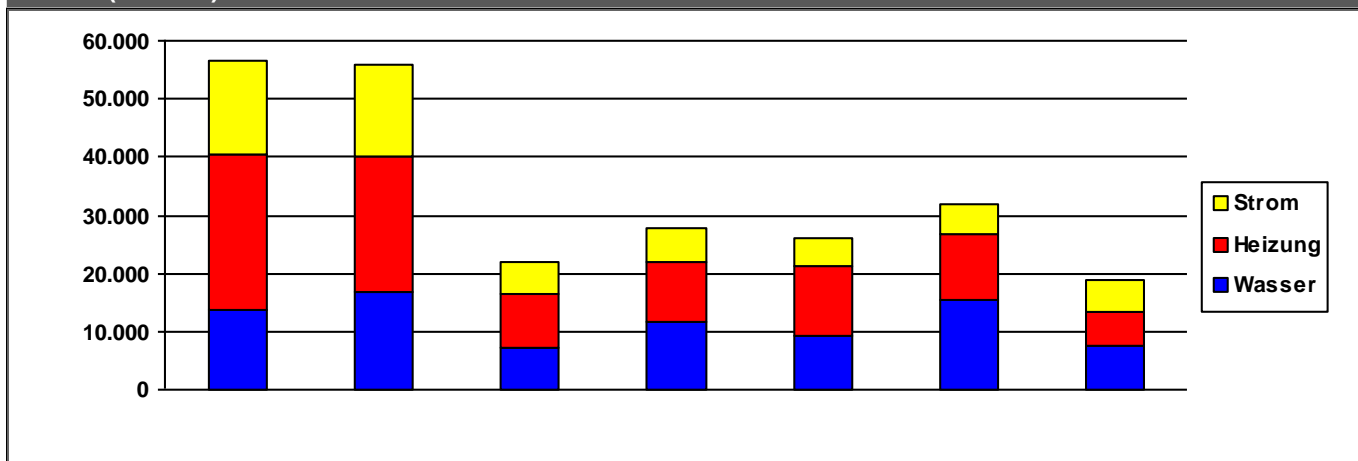

	2010	2011	2012	2013	2014	2015	2016	
Strom	16.036	15.803	5.527	5.839	4.838	4.864	5.488	€/a
Heizung	26.544	23.419	9.459	10.407	12.011	11.471	5.866	€/a
Wasser	13.876	16.686	7.054	11.503	9.179	15.424	7.529	€/a
Summe	56.456	55.908	22.039	27.750	26.029	31.758	18.883	€/a

Verbrauchsdaten in der letzten Abrechnungsperiode sind nicht immer vollständig.

Die periodische Zuordnung der Verbrauchsdaten für Heizöl, Pellets und Flüssiggas erfolgt anteilig auf Basis der Rechnungsdaten.

* Wetterstation Flughafen Frankfurt am Main, 1991-2010

Quelle: www.energiemanagement.stadt-frankfurt.de

Verbrauchswerte und Kosten aus EVU-Rechnungen

Gebäude	Sportanlage Praunheim		Bauherrenamt	52.13	Dez	9
Straße, Nr.	Praunheimer Hohl	0	Stadtbezirk	422	OBZ	7
Nutzung	Sportplatzanlagen (Außenanlagen)		Bauwerkzuordnung	5400		

Nettoraumfläche (beheizt)

	2010	2011	2012	2013	2014	2015	2016	
NRF (beh.)	329	329	329	329	329	329	329	m ²

Witterungskorrekturfaktoren*: (> 1: warmes Jahr, < 1: kaltes Jahr)

	2010	2011	2012	2013	2014	2015	2016
Heizung	0,90	1,13	1,01	0,96	1,21	1,06	1,02

Verbrauchswerte (spezifisch und witterungsbereinigt)

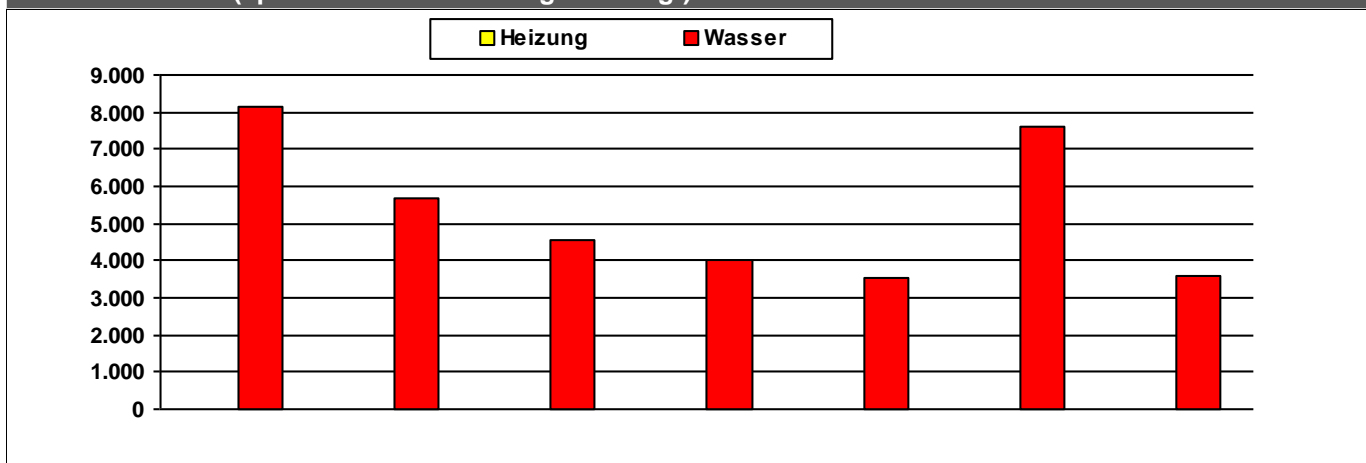

	2010	2011	2012	2013	2014	2015	2016	
Heizung								kWh/m ² a
Wasser	8.164	5.688	4.538	3.999	3.539	7.598	3.589	l/m ² a

Kosten (absolut)

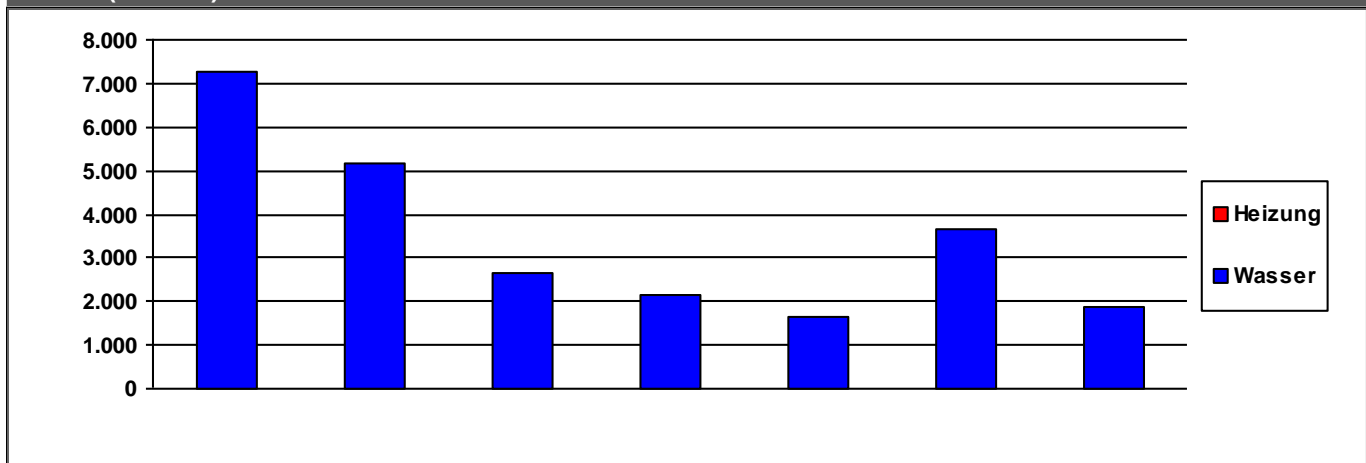

	2010	2011	2012	2013	2014	2015	2016	
Heizung	0	0	0	0	0	0	0	€/a
Wasser	7.264	5.161	2.659	2.162	1.642	3.645	1.854	€/a
Summe	7.264	5.161	2.659	2.162	1.642	3.645	1.854	€/a

Verbrauchsdaten in der letzten Abrechnungsperiode sind nicht immer vollständig.
Die periodische Zuordnung der Verbrauchsdaten für Heizöl, Pellets und Flüssiggas erfolgt anteilig auf Basis der Rechnungsdaten.
* Wetterstation Flughafen Frankfurt am Main, 1991-2010

Verbrauchswerte und Kosten aus EVU-Rechnungen

Gebäude	Sportanlage Rebstock		Bauherrenamt	52.13	Dez	9
Straße, Nr.	Am Römerhof	9	Stadtbezirk	163	OBZ	2
Nutzung	Sportplatzanlagen (Außenanlagen)		Bauwerkzuordnung	5400		

Nettoraumfläche (beheizt)

	2010	2011	2012	2013	2014	2015	2016	
NRF (beh.)	767	679	867	867	867	867	867	m ²

Witterungskorrekturfaktoren*: (> 1: warmes Jahr, < 1: kaltes Jahr)

	2010	2011	2012	2013	2014	2015	2016
Heizung	0,90	1,13	1,01	0,96	1,21	1,06	1,02

Verbrauchswerte (spezifisch und witterungsbereinigt)

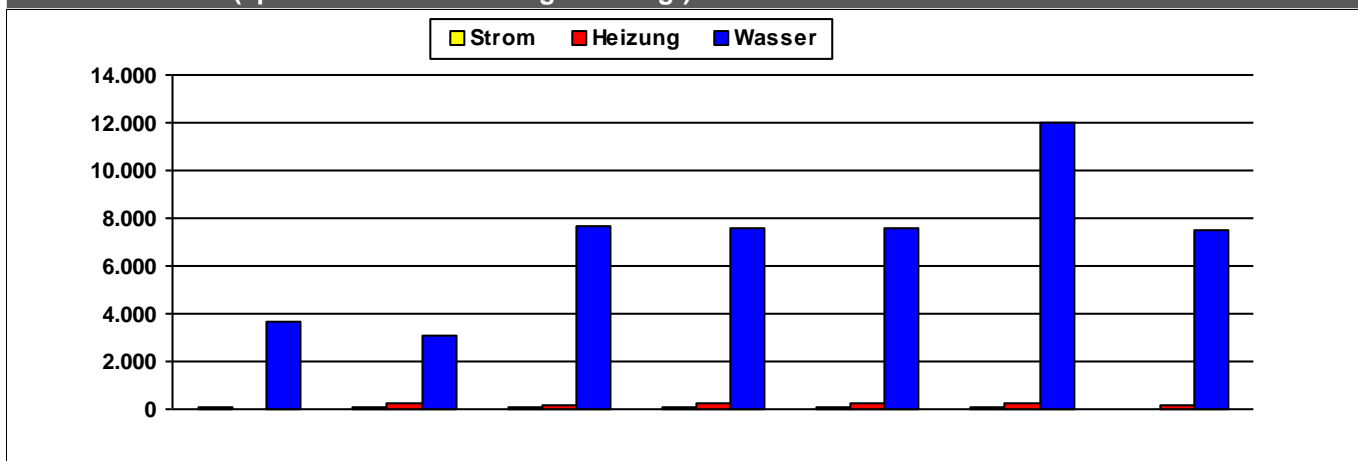

	2010	2011	2012	2013	2014	2015	2016	
Strom	70	120	50	49	55	56	13	kWh/m²a
Heizung		246	202	208	220	214	165	kWh/m²a
Wasser	3.697	3.081	7.650	7.615	7.585	11.999	7.532	l/m²a

Kosten (absolut)

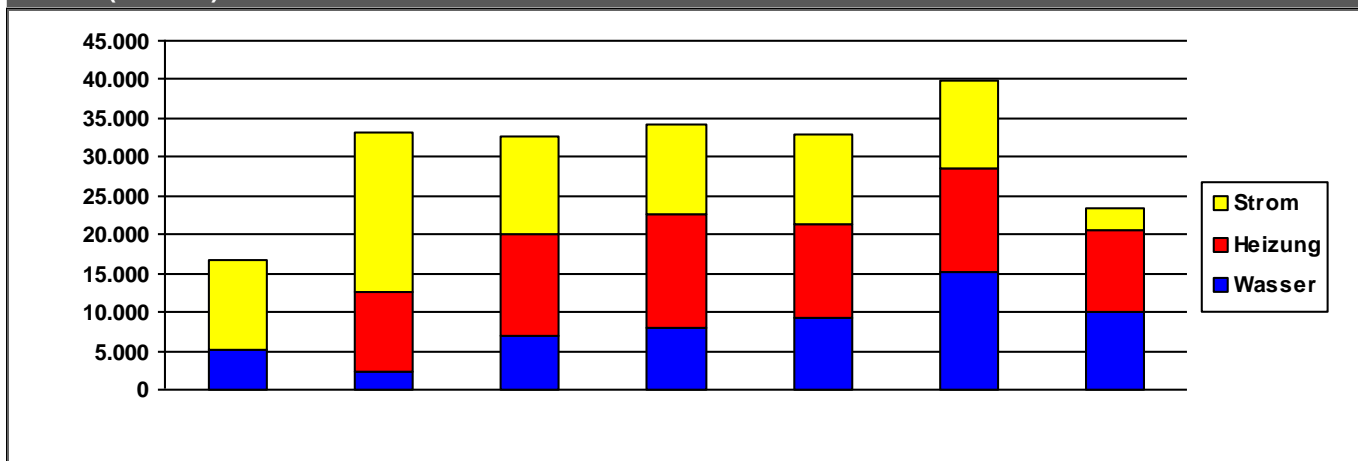

	2010	2011	2012	2013	2014	2015	2016	
Strom	11.558	20.416	12.382	11.635	11.641	11.319	2.919	€/a
Heizung	0	10.391	13.097	14.506	12.203	13.503	10.477	€/a
Wasser	5.171	2.237	7.069	8.025	9.165	15.057	10.127	€/a
Summe	16.729	33.043	32.548	34.165	33.009	39.879	23.522	€/a

Verbrauchsdaten in der letzten Abrechnungsperiode sind nicht immer vollständig.

Die periodische Zuordnung der Verbrauchsdaten für Heizöl, Pellets und Flüssiggas erfolgt anteilig auf Basis der Rechnungsdaten.

* Wetterstation Flughafen Frankfurt am Main, 1991-2010

Quelle: www.energiemanagement.stadt-frankfurt.de

Verbrauchswerte und Kosten aus EVU-Rechnungen

Gebäude	Sportanlage Riederwaldwiese		Bauherrenamt	52.13	Dez	9
Straße, Nr.	Iselinstraße	0	Stadtbezirk	262	OBZ	11
Nutzung	Sportplatzanlagen (Außenanlagen)		Bauwerkzuordnung	5400		

Nettoraumfläche (beheizt)

	2010	2011	2012	2013	2014	2015	2016	
NRF (beh.)	232	232	232	232	232	232	232	m ²

Witterungskorrekturfaktoren*: (> 1: warmes Jahr, < 1: kaltes Jahr)

	2010	2011	2012	2013	2014	2015	2016
Heizung	0,90	1,13	1,01	0,96	1,21	1,06	1,02

Verbrauchswerte (spezifisch und witterungsbereinigt)

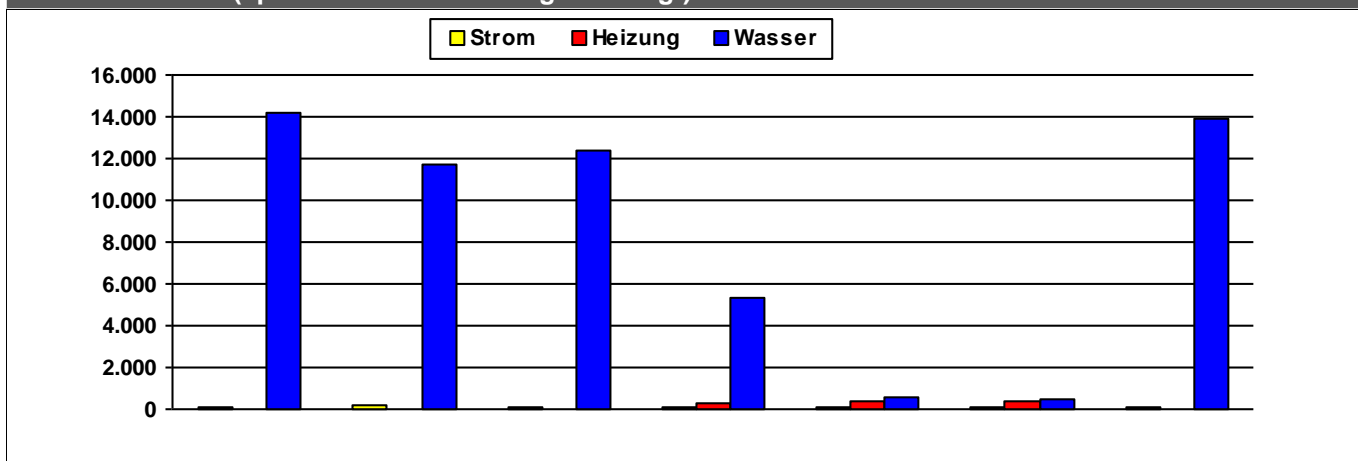

	2010	2011	2012	2013	2014	2015	2016	
Strom	109	162	104	98	96	100	97	kWh/m²a
Heizung				315	415	365		kWh/m²a
Wasser	14.160	11.700	12.335	5.334	530	459	13.861	l/m²a

Kosten (absolut)

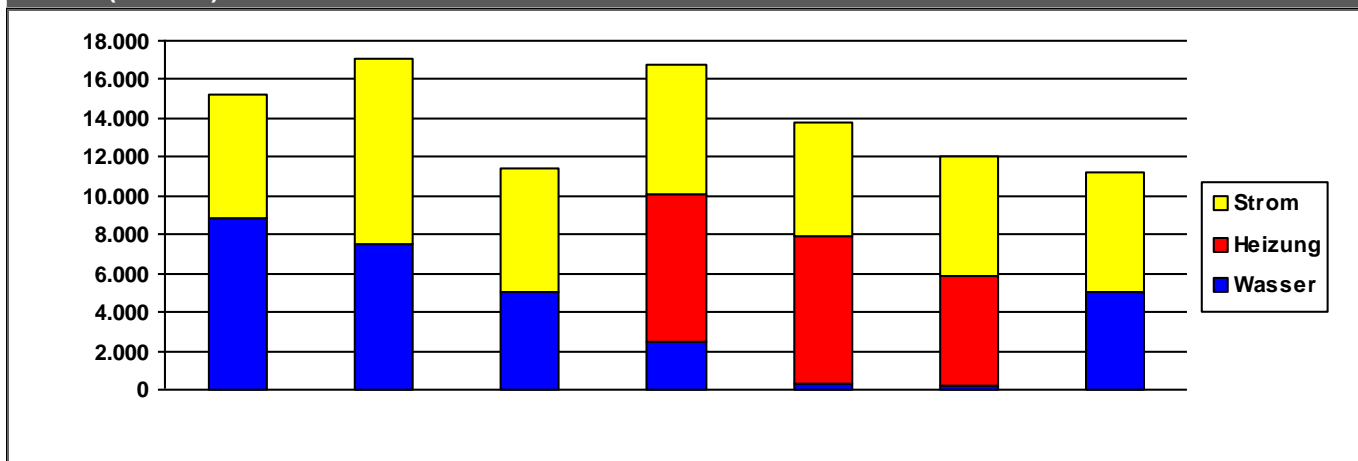

	2010	2011	2012	2013	2014	2015	2016	
Strom	6.351	9.521	6.379	6.637	5.942	6.178	6.199	€/a
Heizung	0	0	0	7.624	7.588	5.686	0	€/a
Wasser	8.877	7.522	5.037	2.455	294	191	4.996	€/a
Summe	15.227	17.042	11.417	16.716	13.824	12.055	11.194	€/a

Verbrauchsdaten in der letzten Abrechnungsperiode sind nicht immer vollständig.

Die periodische Zuordnung der Verbrauchsdaten für Heizöl, Pellets und Flüssiggas erfolgt anteilig auf Basis der Rechnungsdaten.

* Wetterstation Flughafen Frankfurt am Main, 1991-2010

Quelle: www.energiemanagement.stadt-frankfurt.de

Verbrauchswerte und Kosten aus EVU-Rechnungen

Gebäude	Sportanlage Rödelheim		Bauherrenamt	52.13	Dez	9
Straße, Nr.	Bottenhorner Weg	0	Stadtbezirk	402	OBZ	7
Nutzung	Sportplatzanlagen (Außenanlagen)		Bauwerkzuordnung	5400		

Nettoraumfläche (beheizt)

	2010	2011	2012	2013	2014	2015	2016	
NRF (beh.)	218	218	218	218	218	218	218	m ²

Witterungskorrekturfaktoren*: (> 1: warmes Jahr, < 1: kaltes Jahr)

	2010	2011	2012	2013	2014	2015	2016
Heizung	0,90	1,13	1,01	0,96	1,21	1,06	1,02

Verbrauchswerte (spezifisch und witterungsbereinigt)

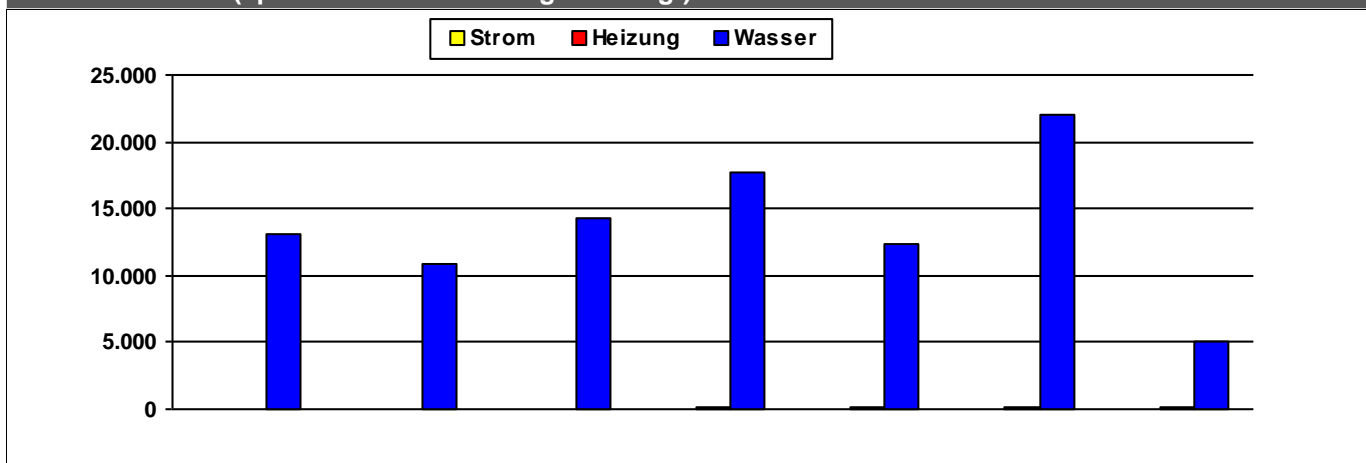

	2010	2011	2012	2013	2014	2015	2016	
Strom								kWh/m²a
Heizung				199	217	108	169	kWh/m²a
Wasser	13.041	10.856	14.303	17.712	12.285	22.041	5.028	l/m²a

Kosten (absolut)

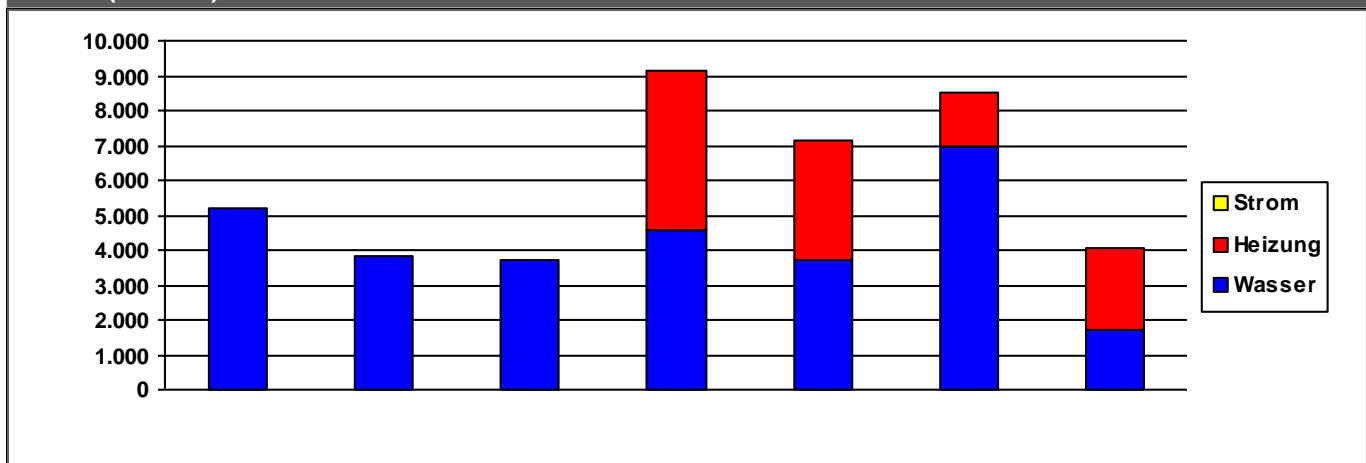

	2010	2011	2012	2013	2014	2015	2016	
Strom	0	0	0	0	0	0	0	€/a
Heizung	0	0	0	4.568	3.393	1.527	2.341	€/a
Wasser	5.184	3.857	3.726	4.579	3.739	6.971	1.727	€/a
Summe	5.184	3.857	3.726	9.147	7.132	8.498	4.068	€/a

Verbrauchsdaten in der letzten Abrechnungsperiode sind nicht immer vollständig.

Die periodische Zuordnung der Verbrauchsdaten für Heizöl, Pellets und Flüssiggas erfolgt anteilig auf Basis der Rechnungsdaten.

* Wetterstation Flughafen Frankfurt am Main, 1991-2010

Quelle: www.energiemanagement.stadt-frankfurt.de

Verbrauchswerte und Kosten aus EVU-Rechnungen

Gebäude	Sportanlage Rosegger		Bauherrenamt	52.13	Dez	9
Straße, Nr.	Eschersheimer Landstraße	328	Stadtbezirk	462	OBZ	9
Nutzung	Sportplatzanlagen (Außenanlagen)		Bauwerkzuordnung	5400		

Nettoraumfläche (beheizt)

	2010	2011	2012	2013	2014	2015	2016	
NRF (beh.)	496	496	496	496	496	496	496	m ²

Witterungskorrekturfaktoren*: (> 1: warmes Jahr, < 1: kaltes Jahr)

	2010	2011	2012	2013	2014	2015	2016
Heizung	0,90	1,13	1,01	0,96	1,21	1,06	1,02

Verbrauchswerte (spezifisch und witterungsbereinigt)

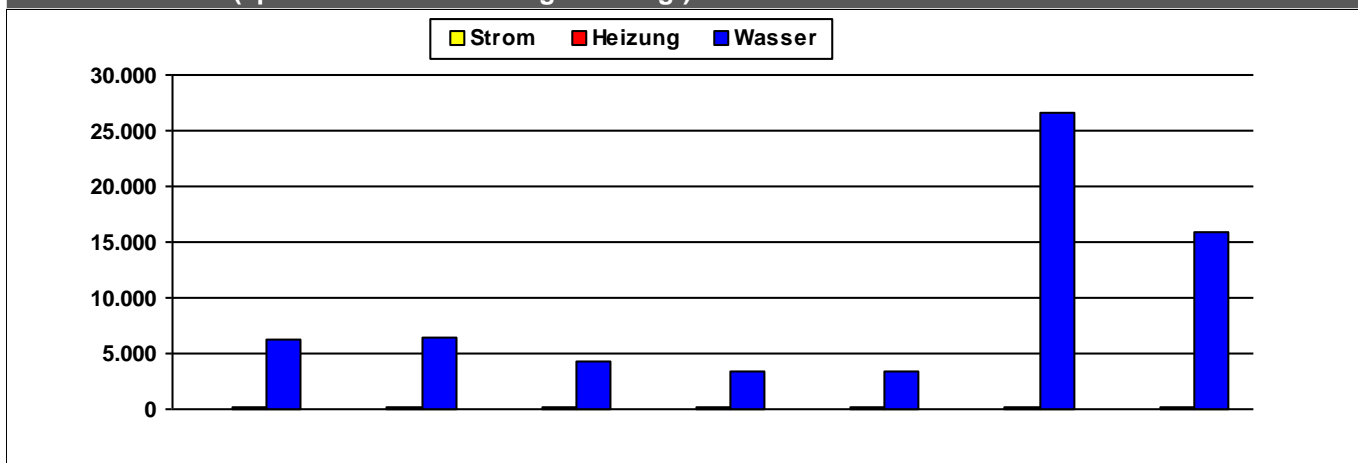

	2010	2011	2012	2013	2014	2015	2016	
Strom	75	69	63	55	78	64	78	kWh/m²a
Heizung	172	173	131	124	160	149	155	kWh/m²a
Wasser	6.258	6.358	4.371	3.433	3.436	26.617	15.894	l/m²a

Kosten (absolut)

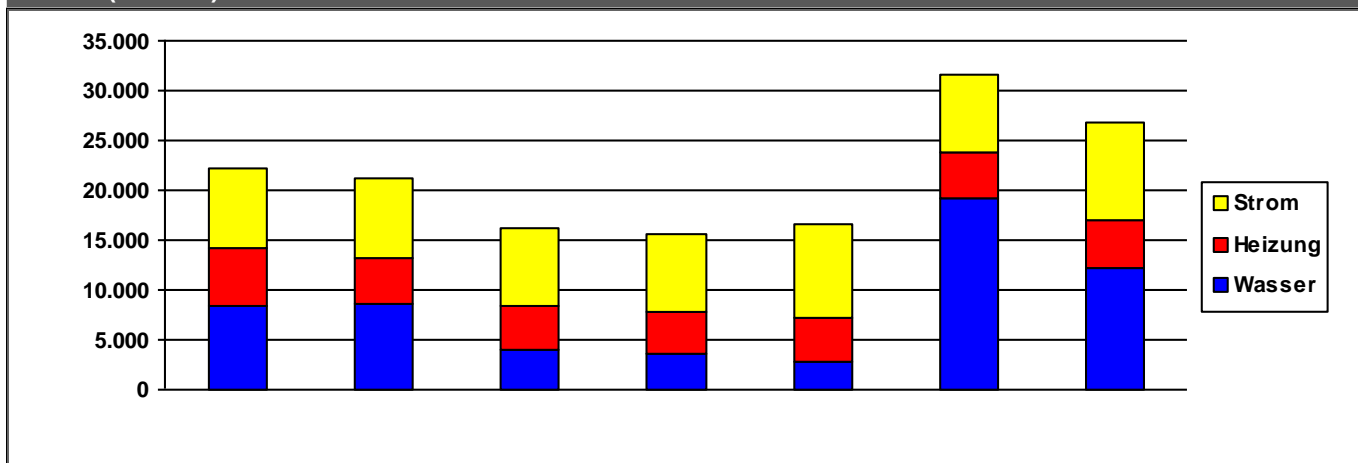

	2010	2011	2012	2013	2014	2015	2016	
Strom	7.976	7.934	7.826	7.776	9.401	7.806	9.780	€/a
Heizung	5.802	4.698	4.257	4.262	4.372	4.632	4.873	€/a
Wasser	8.389	8.509	4.061	3.558	2.835	19.126	12.191	€/a
Summe	22.168	21.142	16.144	15.596	16.608	31.564	26.844	€/a

Verbrauchsdaten in der letzten Abrechnungsperiode sind nicht immer vollständig.

Die periodische Zuordnung der Verbrauchsdaten für Heizöl, Pellets und Flüssiggas erfolgt anteilig auf Basis der Rechnungsdaten.

* Wetterstation Flughafen Frankfurt am Main, 1991-2010

Quelle: www.energiemanagement.stadt-frankfurt.de

Verbrauchswerte und Kosten aus EVU-Rechnungen

Gebäude	Sportanlage Sandhöfer Wiese		Bauherrenamt	52.13	Dez	9
Straße, Nr.	Holzhecke	16	Stadtbezirk	371	OBZ	5
Nutzung	Sportplatzanlagen (Außenanlagen)		Bauwerkzuordnung	5400		

Nettoraumfläche (beheizt)

	2010	2011	2012	2013	2014	2015	2016	
NRF (beh.)	254	254	254	254	254	254	254	m ²

Witterungskorrekturfaktoren*: (> 1: warmes Jahr, < 1: kaltes Jahr)

	2010	2011	2012	2013	2014	2015	2016
Heizung	0,90	1,13	1,01	0,96	1,21	1,06	1,02

Verbrauchswerte (spezifisch und witterungsbereinigt)

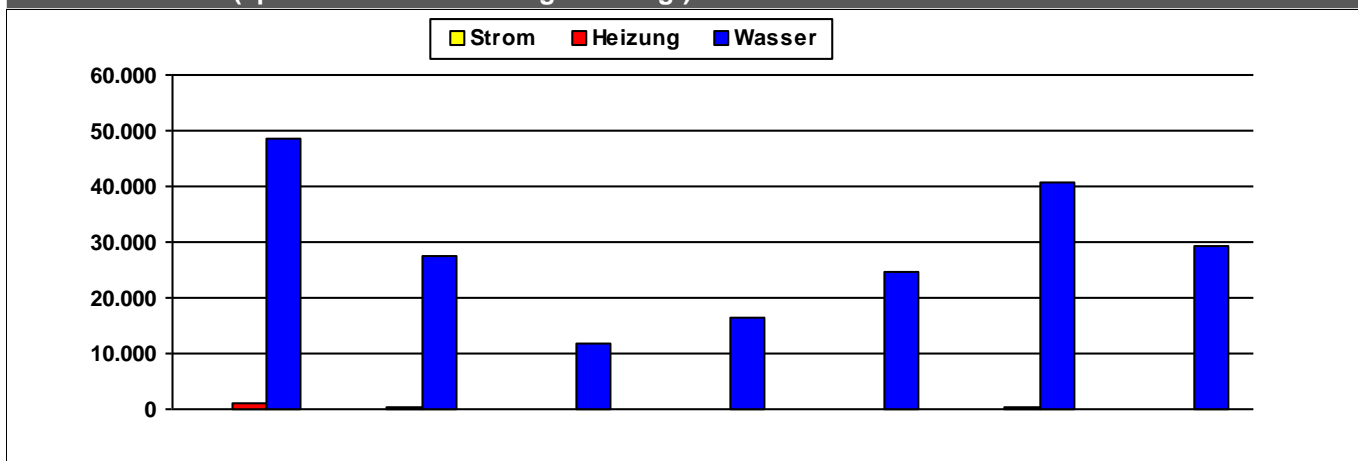

	2010	2011	2012	2013	2014	2015	2016	
Strom	78	137	73	80	117	121	93	kWh/m ² a
Heizung	970	339	113	128	161	250	122	kWh/m ² a
Wasser	48.554	27.520	11.939	16.451	24.815	40.631	29.340	l/m ² a

Kosten (absolut)

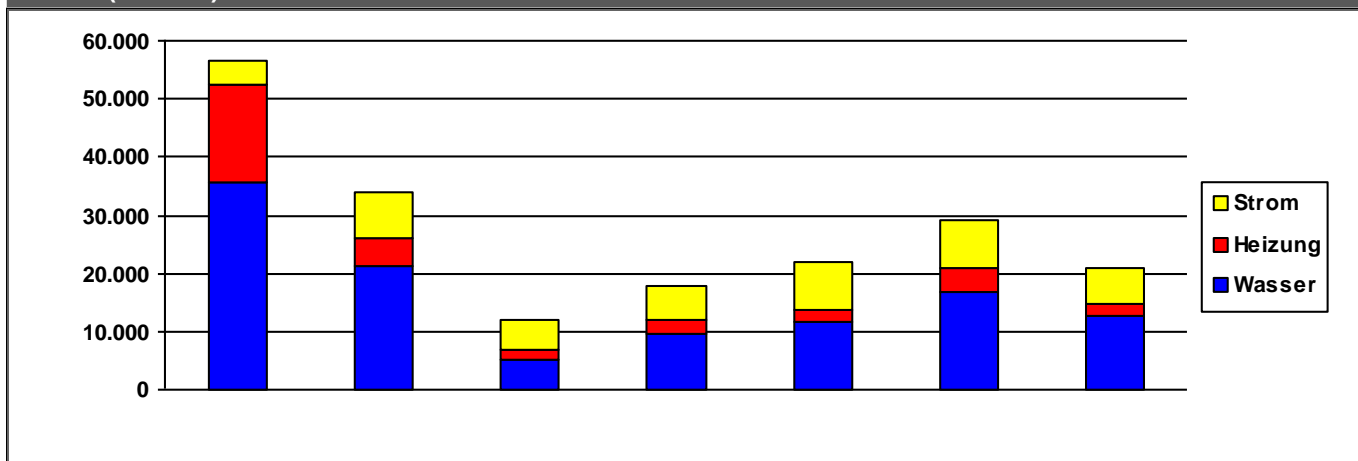

	2010	2011	2012	2013	2014	2015	2016	
Strom	4.298	8.064	4.845	5.968	7.947	8.215	6.050	€/a
Heizung	16.616	4.692	1.946	2.303	2.317	4.365	2.039	€/a
Wasser	35.746	21.315	5.055	9.582	11.561	16.664	12.837	€/a
Summe	56.660	34.071	11.845	17.853	21.825	29.244	20.926	€/a

Verbrauchsdaten in der letzten Abrechnungsperiode sind nicht immer vollständig.

Die periodische Zuordnung der Verbrauchsdaten für Heizöl, Pellets und Flüssiggas erfolgt anteilig auf Basis der Rechnungsdaten.

* Wetterstation Flughafen Frankfurt am Main, 1991-2010

Quelle: www.energiemanagement.stadt-frankfurt.de

Verbrauchswerte und Kosten aus EVU-Rechnungen

Gebäude	Sportanlage SC 1880		Bauherrenamt	52.13	Dez	9
Straße, Nr.	Feldgerichtstraße	29	Stadtbezirk	202	OBZ	3
Nutzung	Sportplatzanlagen (Außenanlagen)		Bauwerkzuordnung	5400		

Nettoraumfläche (beheizt)

	2010	2011	2012	2013	2014	2015	2016	
NRF (beh.)	472	472	472	472	472	472	472	m ²

Witterungskorrekturfaktoren*: (> 1: warmes Jahr, < 1: kaltes Jahr)

	2010	2011	2012	2013	2014	2015	2016
Heizung	0,90	1,13	1,01	0,96	1,21	1,06	1,02

Verbrauchswerte (spezifisch und witterungsbereinigt)

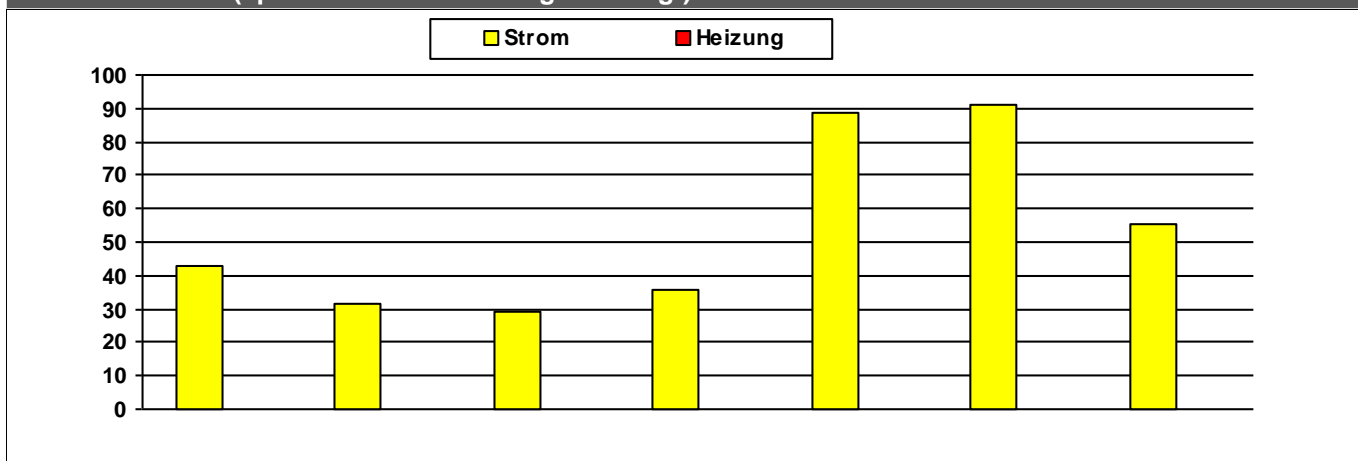

	2010	2011	2012	2013	2014	2015	2016	
Strom	43	32	29	36	89	91	55	kWh/m²a
Heizung								kWh/m²a

Kosten (absolut)

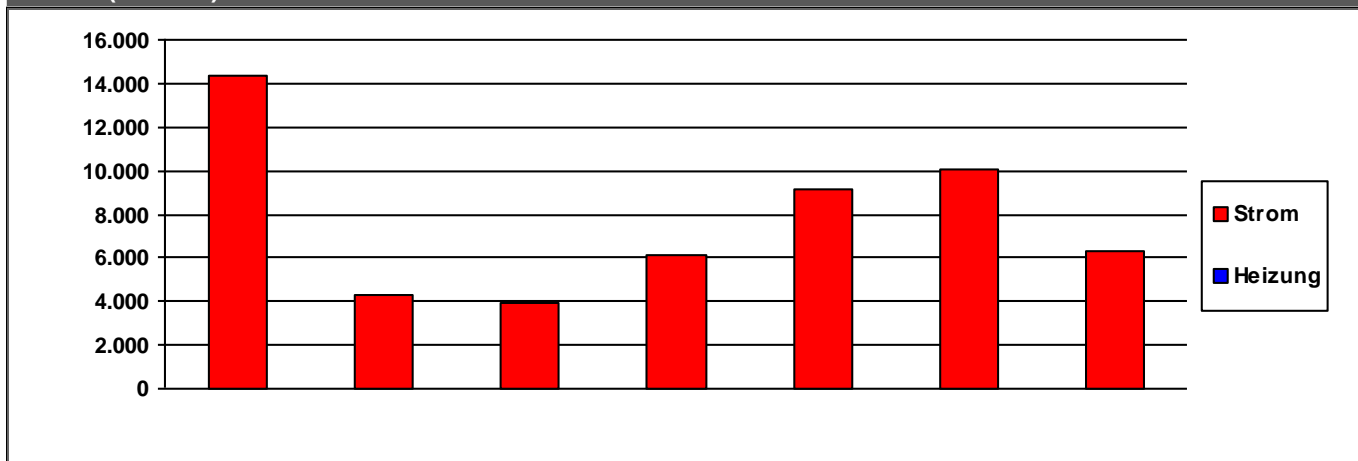

	2010	2011	2012	2013	2014	2015	2016	
Strom	14.334	4.295	3.960	6.159	9.123	10.051	6.329	€/a
Heizung	0	0	0	0	0	0	0	€/a
Summe	14.334	4.295	3.960	6.159	9.123	10.051	6.329	€/a

Verbrauchsdaten in der letzten Abrechnungsperiode sind nicht immer vollständig.
Die periodische Zuordnung der Verbrauchsdaten für Heizöl, Pellets und Flüssiggas erfolgt anteilig auf Basis der Rechnungsdaten.

* Wetterstation Flughafen Frankfurt am Main, 1991-2010

Quelle: www.energiemanagement.stadt-frankfurt.de

Verbrauchswerte und Kosten aus EVU-Rechnungen

Gebäude	Sportanlage Schwanheim		Bauherrenamt	52.13	Dez	9
Straße, Nr.	Schwanheimer Bahnstraße	98	Stadtbezirk	531	OBZ	6
Nutzung	Sportplatzanlagen (Außenanlagen)		Bauwerkzuordnung	5400		

Nettoraumfläche (beheizt)

	2010	2011	2012	2013	2014	2015	2016	
NRF (beh.)	509	509	509	509	509	509	509	m ²

Witterungskorrekturfaktoren*: (> 1: warmes Jahr, < 1: kaltes Jahr)

	2010	2011	2012	2013	2014	2015	2016
Heizung	0,90	1,13	1,01	0,96	1,21	1,06	1,02

Verbrauchswerte (spezifisch und witterungsbereinigt)

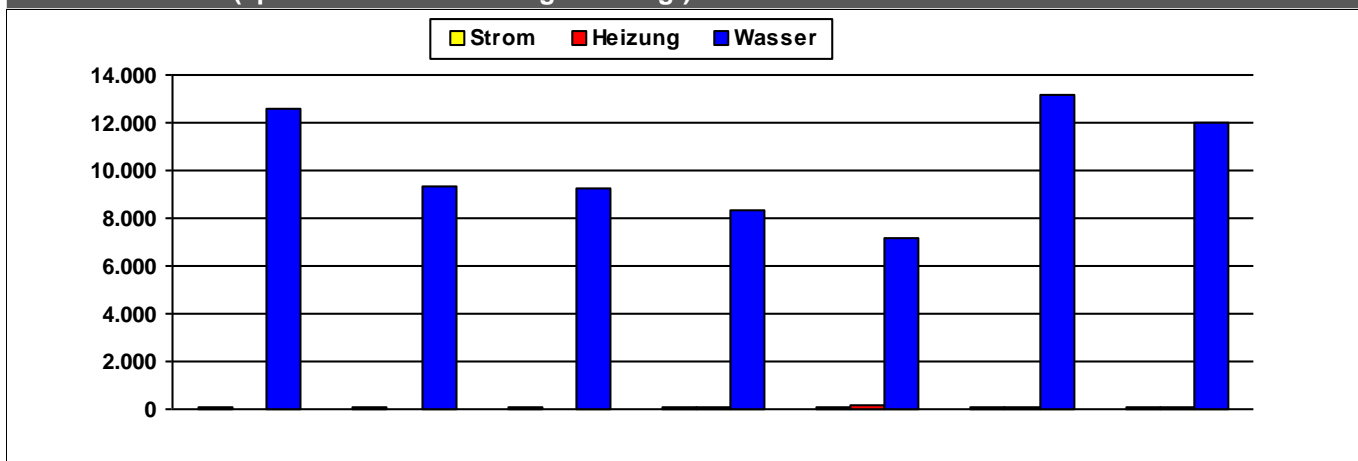

	2010	2011	2012	2013	2014	2015	2016	
Strom	61	69	77	77	93	79	103	kWh/m²a
Heizung			1	123	145	106	112	kWh/m²a
Wasser	12.586	9.301	9.262	8.294	7.160	13.205	11.969	l/m²a

Kosten (absolut)

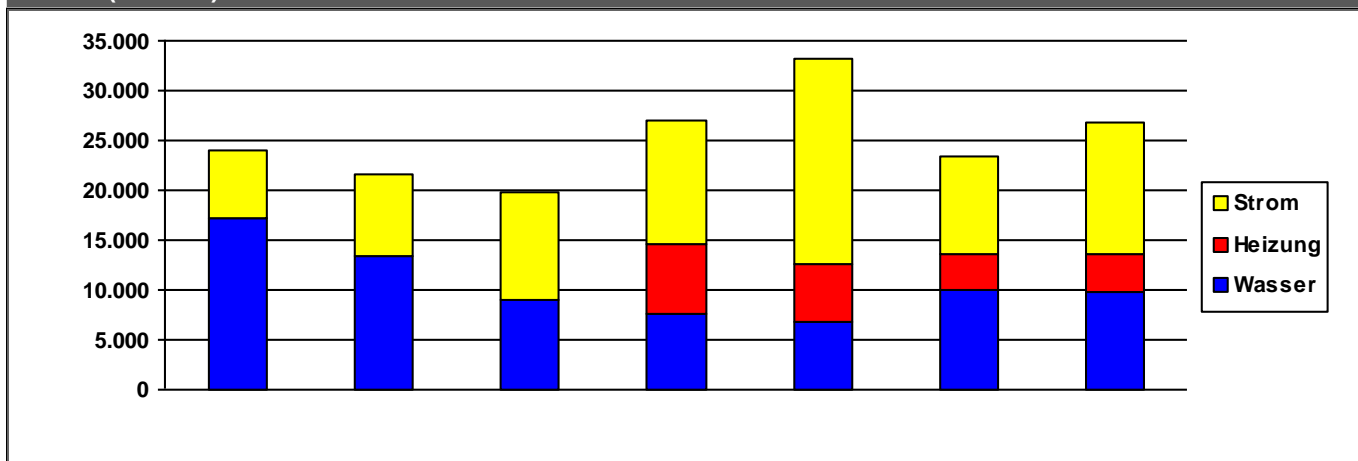

	2010	2011	2012	2013	2014	2015	2016	
Strom	6.899	8.261	10.738	12.368	20.685	9.904	13.304	€/a
Heizung	0	0	57	6.916	5.788	3.480	3.804	€/a
Wasser	17.158	13.387	8.917	7.695	6.760	10.044	9.738	€/a
Summe	24.056	21.648	19.713	26.979	33.234	23.428	26.847	€/a

Verbrauchsdaten in der letzten Abrechnungsperiode sind nicht immer vollständig.

Die periodische Zuordnung der Verbrauchsdaten für Heizöl, Pellets und Flüssiggas erfolgt anteilig auf Basis der Rechnungsdaten.

* Wetterstation Flughafen Frankfurt am Main, 1991-2010

Quelle: www.energiemanagement.stadt-frankfurt.de

Verbrauchswerte und Kosten aus EVU-Rechnungen

Gebäude	Sportanlage Seckbach Süd		Bauherrenamt	52.13	Dez	9
Straße, Nr.	Hochstädter Straße	22	Stadtbezirk	390	OBZ	11
Nutzung	Sportplatzanlagen (Außenanlagen)		Bauwerkzuordnung	5400		

Nettoraumfläche (beheizt)

	2010	2011	2012	2013	2014	2015	2016	
NRF (beh.)	454	454	454	454	454	454	454	m ²

Witterungskorrekturfaktoren*: (> 1: warmes Jahr, < 1: kaltes Jahr)

	2010	2011	2012	2013	2014	2015	2016
Heizung	0,90	1,13	1,01	0,96	1,21	1,06	1,02

Verbrauchswerte (spezifisch und witterungsbereinigt)

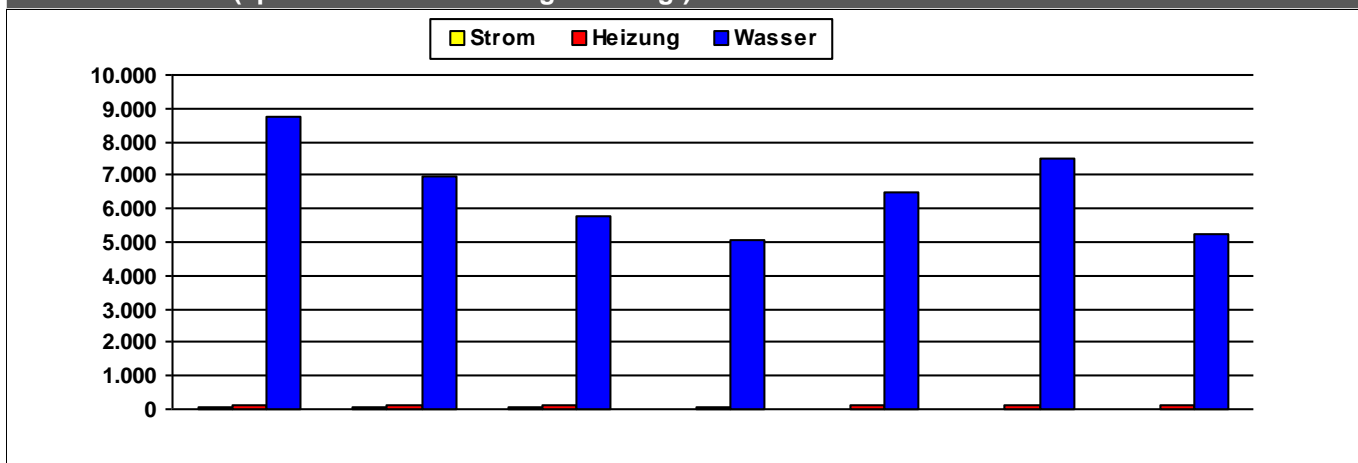

	2010	2011	2012	2013	2014	2015	2016	
Strom	31	41	40	29	14	26	25	kWh/m ² a
Heizung	123	135	127	78	111	107	93	kWh/m ² a
Wasser	8.767	6.987	5.760	5.042	6.496	7.500	5.258	l/m ² a

Kosten (absolut)

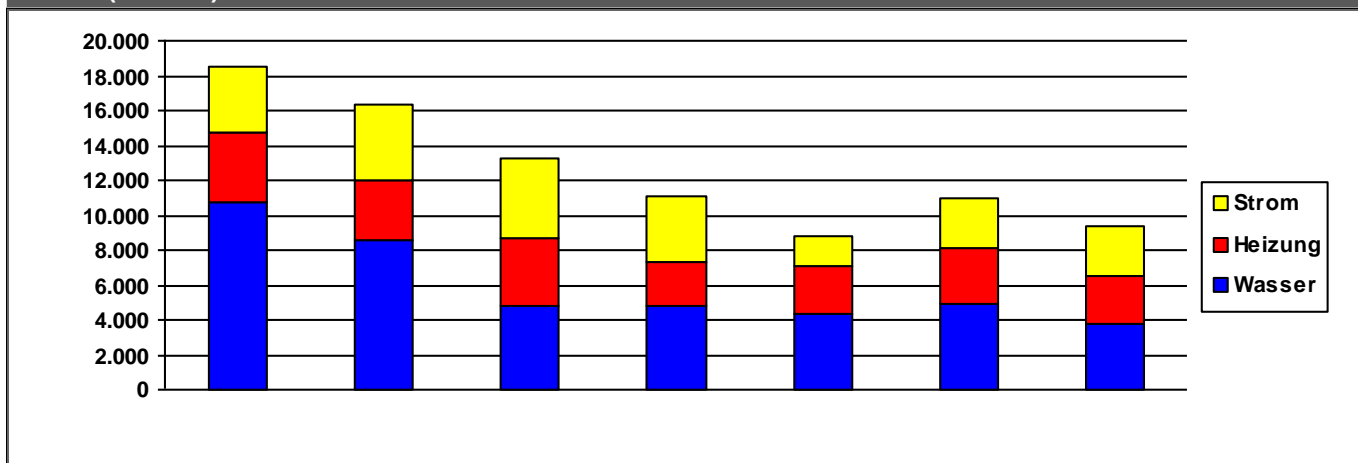

	2010	2011	2012	2013	2014	2015	2016	
Strom	3.834	4.278	4.518	3.811	1.635	2.890	2.944	€/a
Heizung	3.990	3.474	3.888	2.523	2.831	3.131	2.737	€/a
Wasser	10.746	8.574	4.821	4.808	4.290	4.949	3.722	€/a
Summe	18.569	16.326	13.227	11.142	8.756	10.970	9.403	€/a

Verbrauchsdaten in der letzten Abrechnungsperiode sind nicht immer vollständig.

Die periodische Zuordnung der Verbrauchsdaten für Heizöl, Pellets und Flüssiggas erfolgt anteilig auf Basis der Rechnungsdaten.

* Wetterstation Flughafen Frankfurt am Main, 1991-2010

Quelle: www.energiemanagement.stadt-frankfurt.de

Verbrauchswerte und Kosten aus EVU-Rechnungen

Gebäude	Sportanlage Seckbacher Landstraße		Bauherrenamt	52.13	Dez	9
Straße, Nr.	Seckbacher Landstraße	0	Stadtbezirk	272	OBZ	4
Nutzung	Sportplatzanlagen (Außenanlagen)		Bauwerkzuordnung	5400		

Nettoraumfläche (beheizt)

	2010	2011	2012	2013	2014	2015	2016	
NRF (beh.)	301	301	301	301	301	301	301	m ²

Witterungskorrekturfaktoren*: (> 1: warmes Jahr, < 1: kaltes Jahr)

	2010	2011	2012	2013	2014	2015	2016
Heizung	0,90	1,13	1,01	0,96	1,21	1,06	1,02

Verbrauchswerte (spezifisch und witterungsbereinigt)

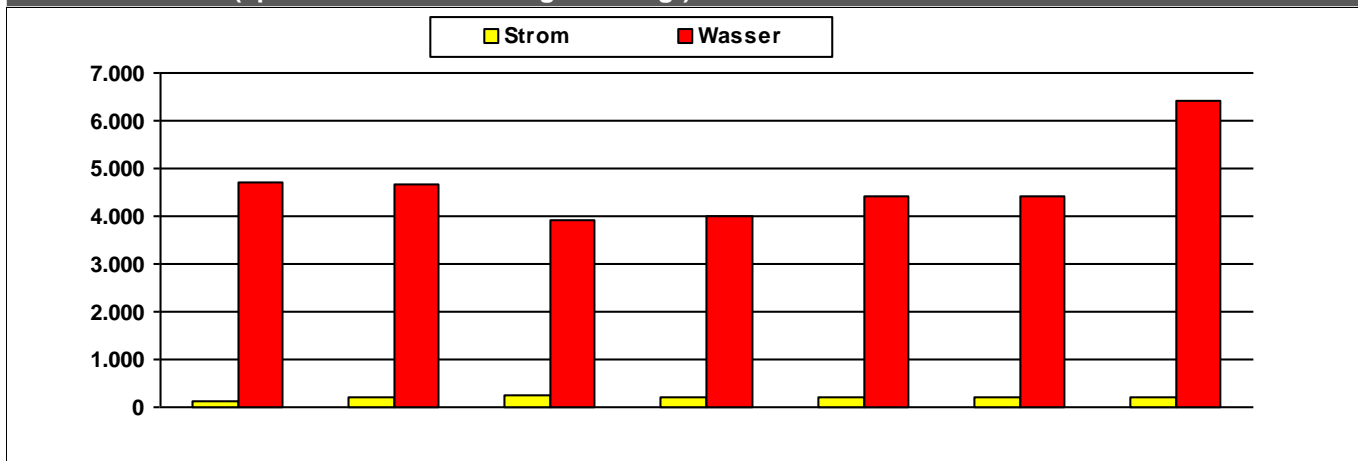

	2010	2011	2012	2013	2014	2015	2016	
Strom	112	220	231	228	215	209	215	kWh/m²a
Wasser	4.703	4.663	3.916	4.011	4.414	4.422	6.425	l/m²a

Kosten (absolut)

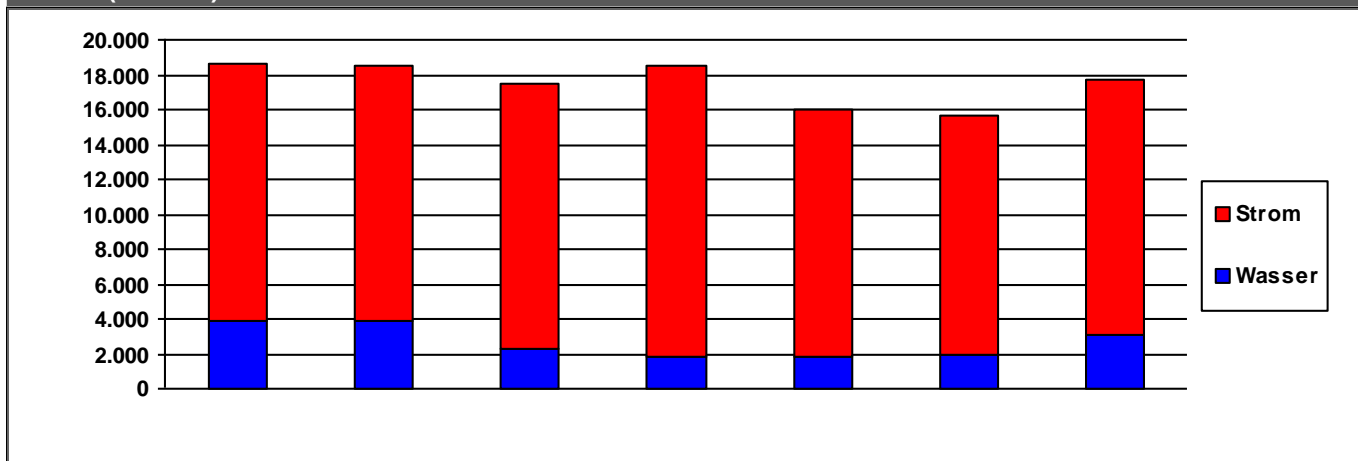

	2010	2011	2012	2013	2014	2015	2016	
Strom	14.786	14.726	15.291	16.628	14.108	13.695	14.691	€/a
Wasser	3.846	3.835	2.239	1.878	1.866	1.953	3.042	€/a
Summe	18.632	18.561	17.530	18.506	15.974	15.648	17.733	€/a

Verbrauchsdaten in der letzten Abrechnungsperiode sind nicht immer vollständig.

Die periodische Zuordnung der Verbrauchsdaten für Heizöl, Pellets und Flüssiggas erfolgt anteilig auf Basis der Rechnungsdaten.

* Wetterstation Flughafen Frankfurt am Main, 1991-2010

Quelle: www.energiemanagement.stadt-frankfurt.de

Verbrauchswerte und Kosten aus EVU-Rechnungen

Gebäude	Sportanlage Sindlingen		Bauherrenamt	52.13	Dez	9
Straße, Nr.	Höchster Farbenstraße	15	Stadtbezirk	601	OBZ	6
Nutzung	Sportplatzanlagen (Außenanlagen)		Bauwerkzuordnung	5400		

Nettoraumfläche (beheizt)

	2010	2011	2012	2013	2014	2015	2016	
NRF (beh.)	292	292	292	292	292	292	292	m ²

Witterungskorrekturfaktoren*: (> 1: warmes Jahr, < 1: kaltes Jahr)

	2010	2011	2012	2013	2014	2015	2016
Heizung	0,90	1,13	1,01	0,96	1,21	1,06	1,02

Verbrauchswerte (spezifisch und witterungsbereinigt)

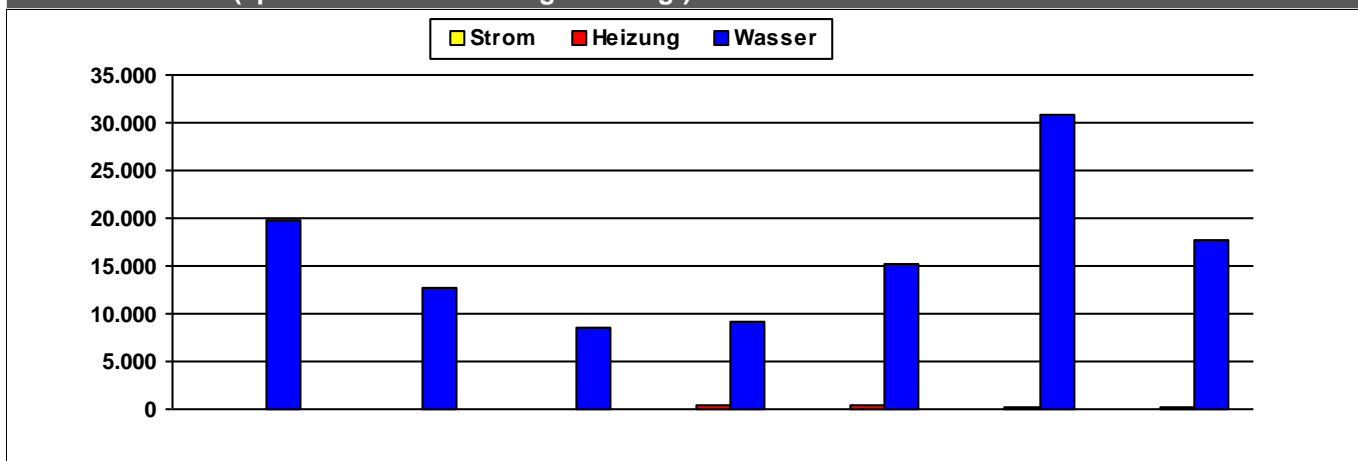

	2010	2011	2012	2013	2014	2015	2016	
Strom	42	55	56	55				kWh/m ² a
Heizung				320	317	266	189	kWh/m ² a
Wasser	19.885	12.709	8.640	9.065	15.300	30.740	17.747	l/m ² a

Kosten (absolut)

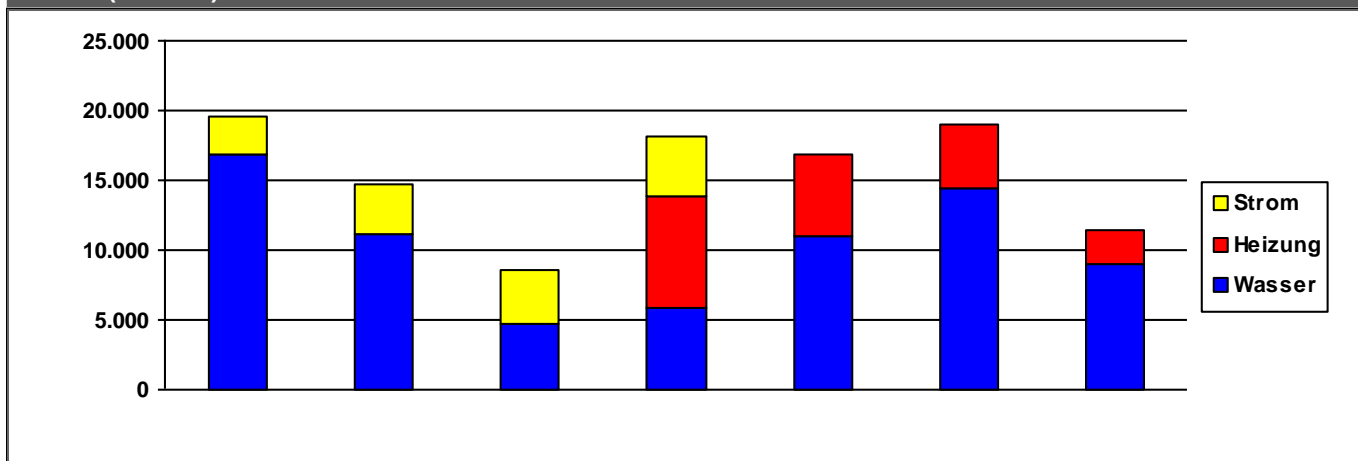

	2010	2011	2012	2013	2014	2015	2016	
Strom	2.670	3.681	3.843	4.205	0	0	0	€/a
Heizung	0	0	0	7.974	5.928	4.558	2.466	€/a
Wasser	16.833	11.087	4.666	5.917	10.968	14.440	8.937	€/a
Summe	19.502	14.768	8.509	18.096	16.896	18.998	11.402	€/a

Verbrauchsdaten in der letzten Abrechnungsperiode sind nicht immer vollständig.

Die periodische Zuordnung der Verbrauchsdaten für Heizöl, Pellets und Flüssiggas erfolgt anteilig auf Basis der Rechnungsdaten.

* Wetterstation Flughafen Frankfurt am Main, 1991-2010

Quelle: www.energiemanagement.stadt-frankfurt.de

Verbrauchswerte und Kosten aus EVU-Rechnungen

Gebäude	Sportanlage Sossenheim		Bauherrenamt	52.13	Dez	9
Straße, Nr.	Westerbachstraße	274	Stadtbezirk	632	OBZ	6
Nutzung	Sportplatzanlagen (Außenanlagen)		Bauwerkzuordnung	5400		

Nettoraumfläche (beheizt)

	2010	2011	2012	2013	2014	2015	2016	
NRF (beh.)	0	0	0	0	0	0	0	m ²

Witterungskorrekturfaktoren*: (> 1: warmes Jahr, < 1: kaltes Jahr)

	2010	2011	2012	2013	2014	2015	2016
Heizung	0,90	1,13	1,01	0,96	1,21	1,06	1,02

Verbrauchswerte (spezifisch und witterungsbereinigt)

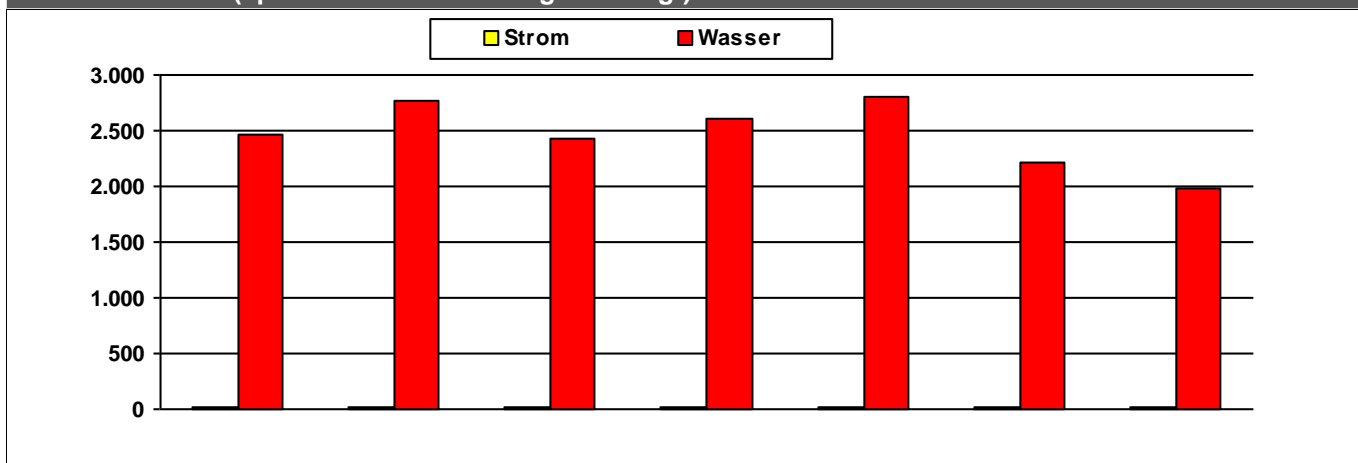

	2010	2011	2012	2013	2014	2015	2016	
Strom	9	10	12	12	16	13	10	MWh
Wasser	2.472	2.767	2.426	2.598	2.798	2.213	1.981	m ³

Kosten (absolut)

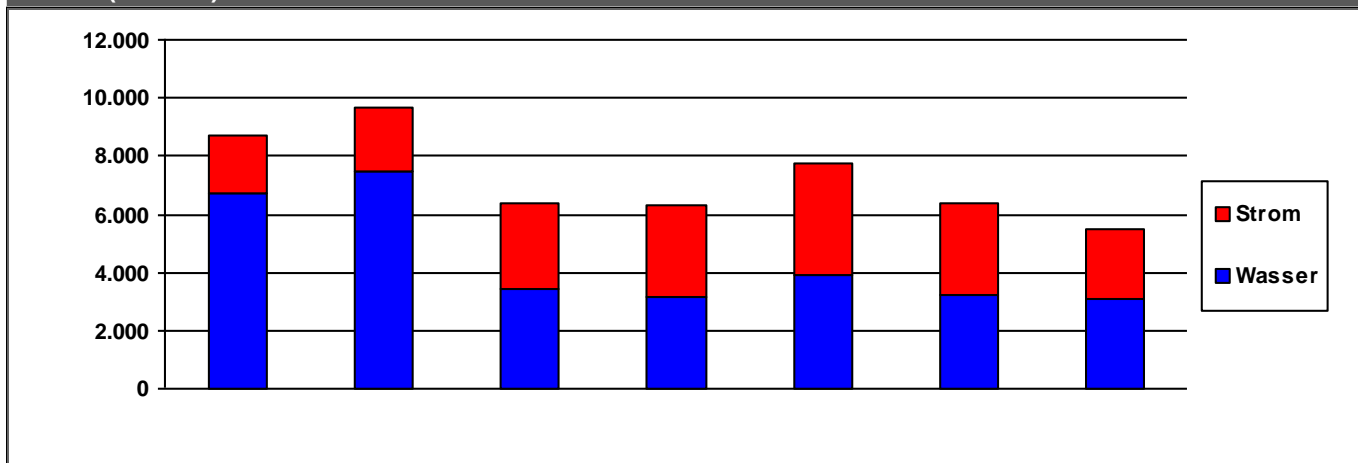

	2010	2011	2012	2013	2014	2015	2016	
Strom	2.027	2.172	2.907	3.165	3.836	3.113	2.387	€/a
Wasser	6.690	7.487	3.447	3.136	3.907	3.233	3.087	€/a
Summe	8.717	9.659	6.354	6.301	7.743	6.346	5.474	€/a

Verbrauchsdaten in der letzten Abrechnungsperiode sind nicht immer vollständig.
Die periodische Zuordnung der Verbrauchsdaten für Heizöl, Pellets und Flüssiggas erfolgt anteilig auf Basis der Rechnungsdaten.
* Wetterstation Flughafen Frankfurt am Main, 1991-2010

Verbrauchswerte und Kosten aus EVU-Rechnungen

Gebäude	Sporthalle Riederwald		Bauherrenamt	52.13	Dez	9
Straße, Nr.	Schäfflestraße	20	Stadtbezirk	262	OBZ	11
Nutzung	Turn- und Sporthallen		Bauwerkzuordnung	5110		

Nettoraumfläche (beheizt)

	2010	2011	2012	2013	2014	2015	2016	
NRF (beh.)	840	840	840	840	840	840	840	m ²

Witterungskorrekturfaktoren*: (> 1: warmes Jahr, < 1: kaltes Jahr)

	2010	2011	2012	2013	2014	2015	2016
Heizung	0,90	1,13	1,01	0,96	1,21	1,06	1,02

Verbrauchswerte (spezifisch und witterungsbereinigt)

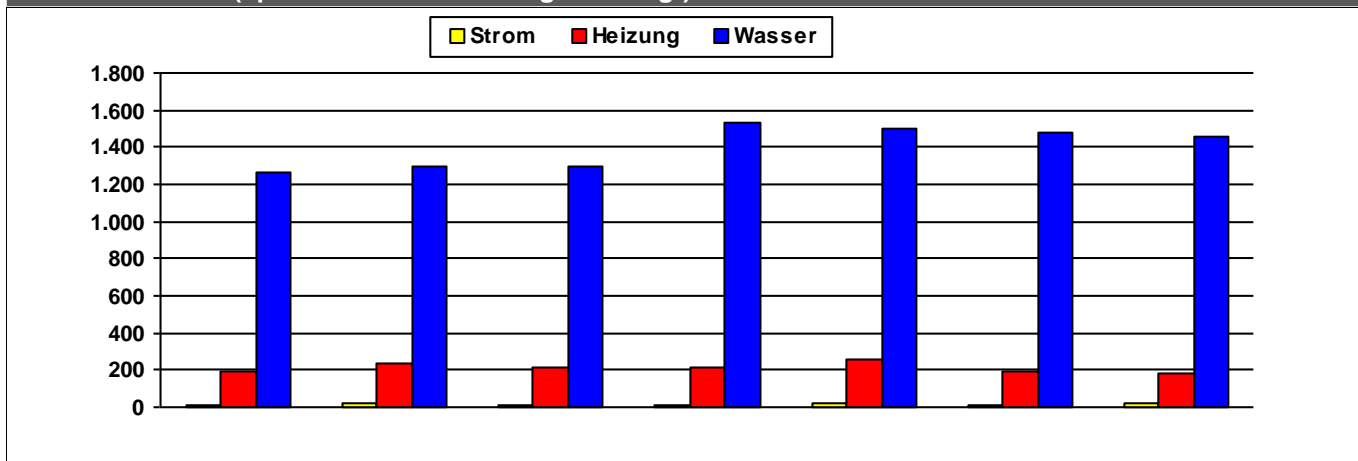

	2010	2011	2012	2013	2014	2015	2016	
Strom	11	20	12	16	17	15	20	kWh/m²a
Heizung	198	231	212	216	257	192	186	kWh/m²a
Wasser	1.267	1.294	1.294	1.528	1.498	1.480	1.460	l/m²a

Kosten (absolut)

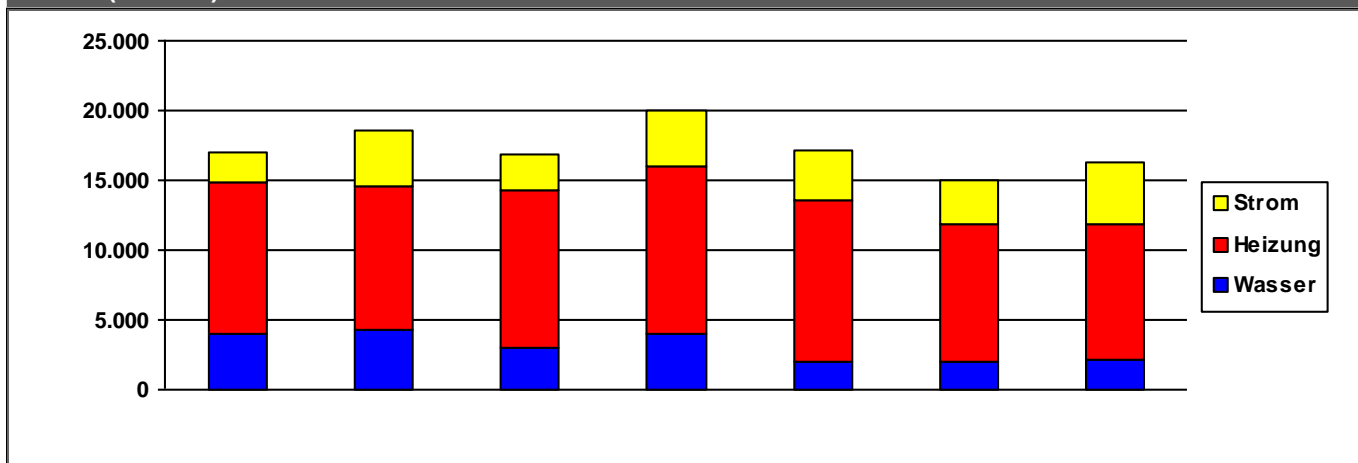

	2010	2011	2012	2013	2014	2015	2016	
Strom	2.172	3.944	2.587	3.912	3.579	3.214	4.401	€/a
Heizung	10.793	10.372	11.269	12.086	11.496	9.785	9.681	€/a
Wasser	4.067	4.220	2.994	3.971	2.048	2.022	2.135	€/a
Summe	17.032	18.537	16.850	19.969	17.123	15.021	16.217	€/a

Verbrauchsdaten in der letzten Abrechnungsperiode sind nicht immer vollständig.

Die periodische Zuordnung der Verbrauchsdaten für Heizöl, Pellets und Flüssiggas erfolgt anteilig auf Basis der Rechnungsdaten.

* Wetterstation Flughafen Frankfurt am Main, 1991-2010

Quelle: www.energiemanagement.stadt-frankfurt.de