

Verbrauchswerte und Kosten aus EVU-Rechnungen

Gebäude	Alter Friedhof Oberrad		Bauherrenamt	67.0	Dez	10
Straße, Nr.	Mathildenstraße	56	Stadtbezirk	380	OBZ	5
Nutzung	Friedhofsanlagen		Bauwerkzuordnung	9700		

Nettoraumfläche (beheizt)

	2010	2011	2012	2013	2014	2015	2016	
NRF (beh.)	0	0	0	0	0	0	0	m ²

Witterungskorrekturfaktoren*: (> 1: warmes Jahr, < 1: kaltes Jahr)

	2010	2011	2012	2013	2014	2015	2016
Heizung	0,90	1,13	1,01	0,96	1,21	1,06	1,02

Verbrauchswerte (spezifisch und witterungsbereinigt)

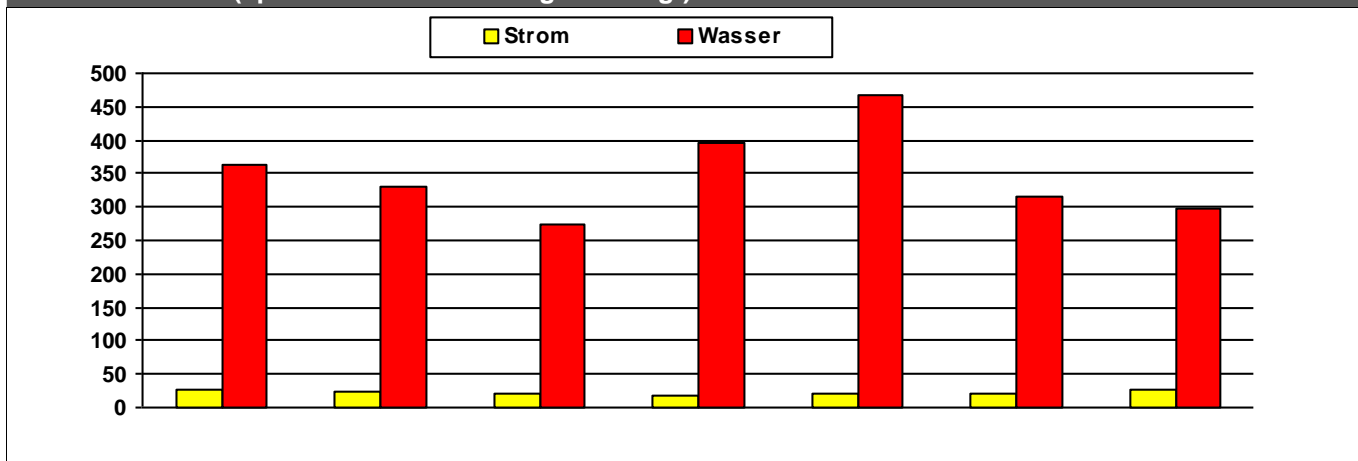

	2010	2011	2012	2013	2014	2015	2016	
Strom	26	25	20	18	22	22	27	MWh
Wasser	364	331	275	396	468	317	299	m ³

Kosten (absolut)

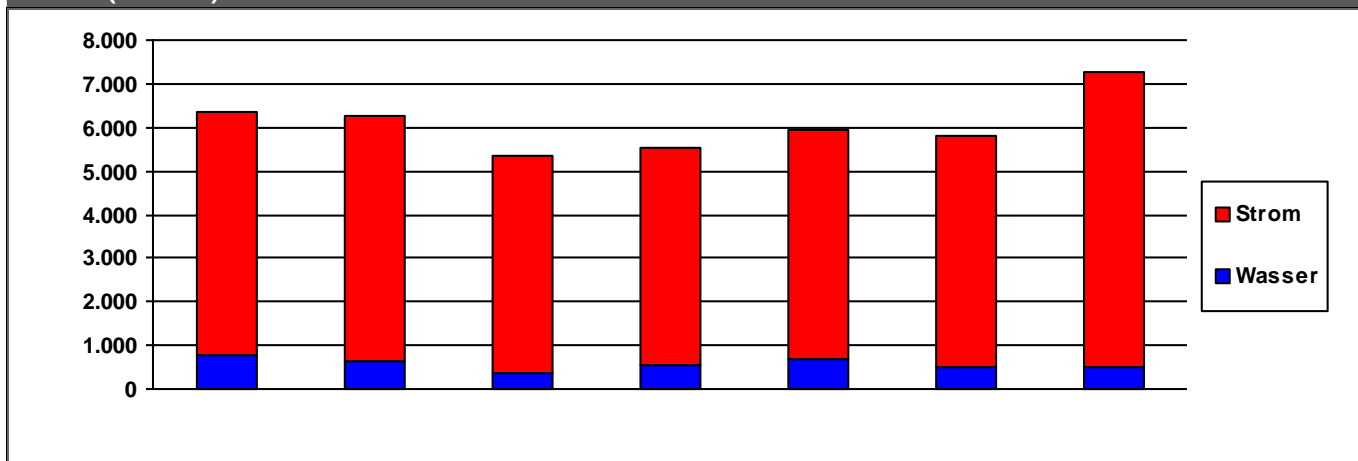

	2010	2011	2012	2013	2014	2015	2016	
Strom	5.604	5.618	4.986	4.995	5.282	5.312	6.768	€/a
Wasser	761	633	368	552	681	488	493	€/a
Summe	6.365	6.252	5.354	5.547	5.963	5.800	7.262	€/a

Verbrauchsdaten in der letzten Abrechnungsperiode sind nicht immer vollständig.

Die periodische Zuordnung der Verbrauchsdaten für Heizöl, Pellets und Flüssiggas erfolgt anteilig auf Basis der Rechnungsdaten.

* Wetterstation Flughafen Frankfurt am Main, 1991-2010

Quelle: www.energiemanagement.stadt-frankfurt.de

Verbrauchswerte und Kosten aus EVU-Rechnungen

Gebäude	Alter Friedhof Schwanheim		Bauherrenamt	67.0	Dez	10
Straße, Nr.	Schwanheimer Ufer	300	Stadtbezirk	531	OBZ	6
Nutzung	Friedhofsanlagen		Bauwerkzuordnung	9700		

Nettoraumfläche (beheizt)

	2010	2011	2012	2013	2014	2015	2016	
NRF (beh.)	61	61	61	61	61	61	61	m ²

Witterungskorrekturfaktoren*: (> 1: warmes Jahr, < 1: kaltes Jahr)

	2010	2011	2012	2013	2014	2015	2016
Heizung	0,90	1,13	1,01	0,96	1,21	1,06	1,02

Verbrauchswerte (spezifisch und witterungsbereinigt)

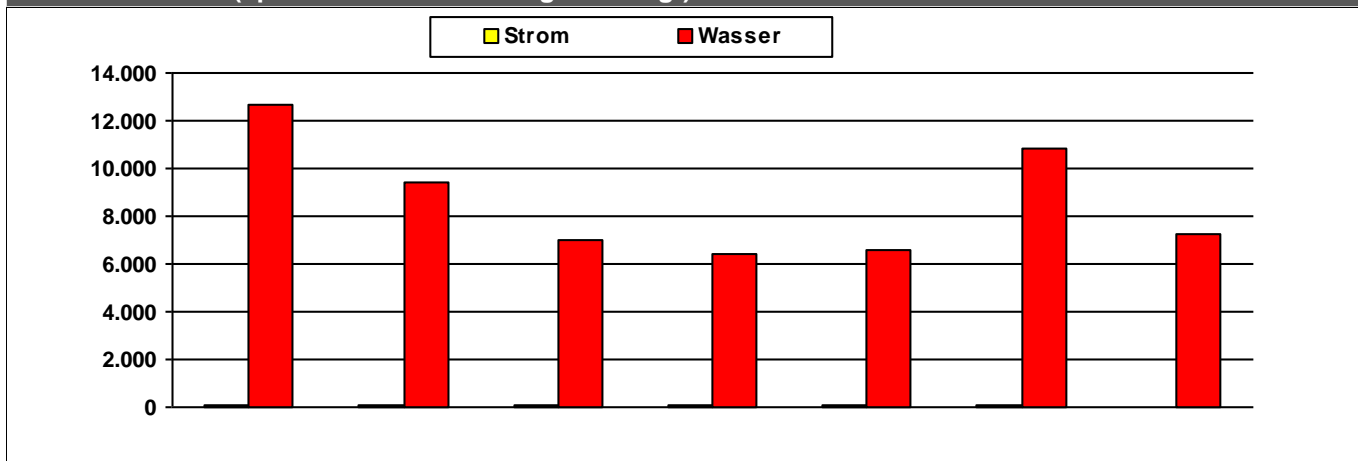

	2010	2011	2012	2013	2014	2015	2016	
Strom	71	89	60	51	113	77	13	kWh/m²a
Wasser	12.648	9.445	7.001	6.456	6.558	10.866	7.228	l/m²a

Kosten (absolut)

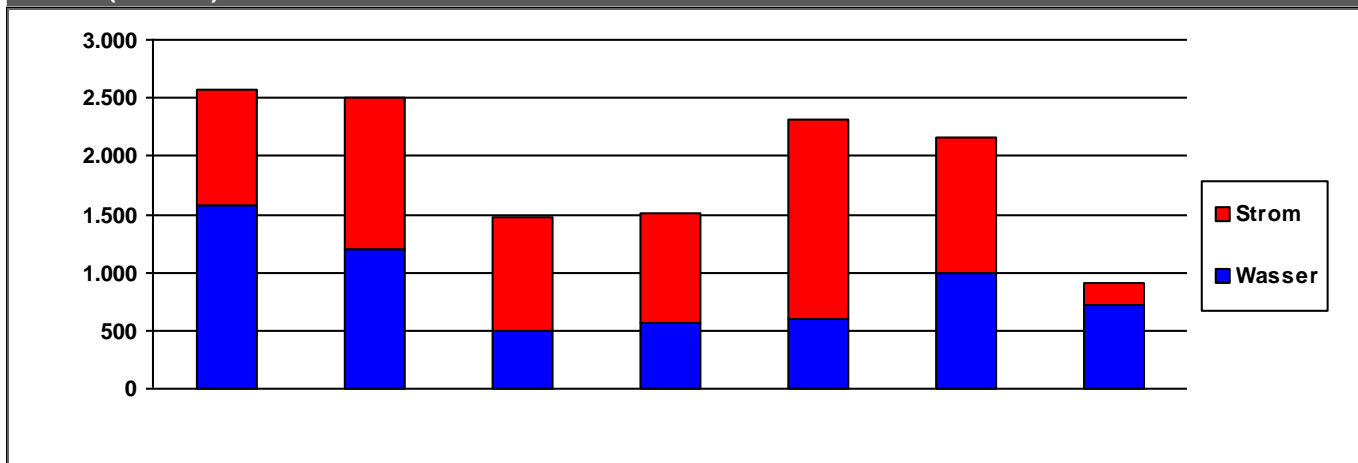

	2010	2011	2012	2013	2014	2015	2016	
Strom	1.001	1.311	975	934	1.710	1.180	193	€/a
Wasser	1.570	1.194	501	567	606	989	713	€/a
Summe	2.571	2.505	1.476	1.502	2.316	2.168	906	€/a

Verbrauchsdaten in der letzten Abrechnungsperiode sind nicht immer vollständig.

Die periodische Zuordnung der Verbrauchsdaten für Heizöl, Pellets und Flüssiggas erfolgt anteilig auf Basis der Rechnungsdaten.

* Wetterstation Flughafen Frankfurt am Main, 1991-2010

Quelle: www.energiemanagement.stadt-frankfurt.de

Verbrauchswerte und Kosten aus EVU-Rechnungen

Gebäude	Beispiels-Obstanlage		Bauherrenamt	67.0	Dez	10
Straße, Nr.	Klingenweg	90	Stadtbezirk	492	OBZ	10
Nutzung	Gebäude für Lagerung		Bauwerkzuordnung	7500		

Nettoraumfläche (beheizt)

	2010	2011	2012	2013	2014	2015	2016	
NRF (beh.)	0	0	0	0	0	0	0	m ²

Witterungskorrekturfaktoren*: (> 1: warmes Jahr, < 1: kaltes Jahr)

	2010	2011	2012	2013	2014	2015	2016
Heizung	0,90	1,13	1,01	0,96	1,21	1,06	1,02

Verbrauchswerte (spezifisch und witterungsbereinigt)

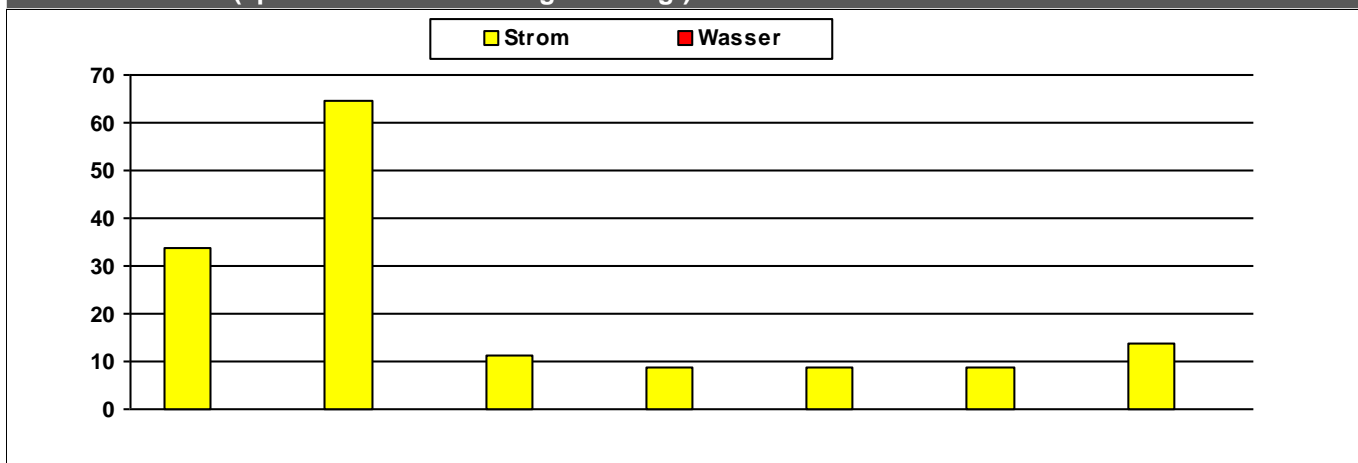

	2010	2011	2012	2013	2014	2015	2016	
Strom	34	64	11	9	9	9	14	MWh
Wasser								m ³

Kosten (absolut)

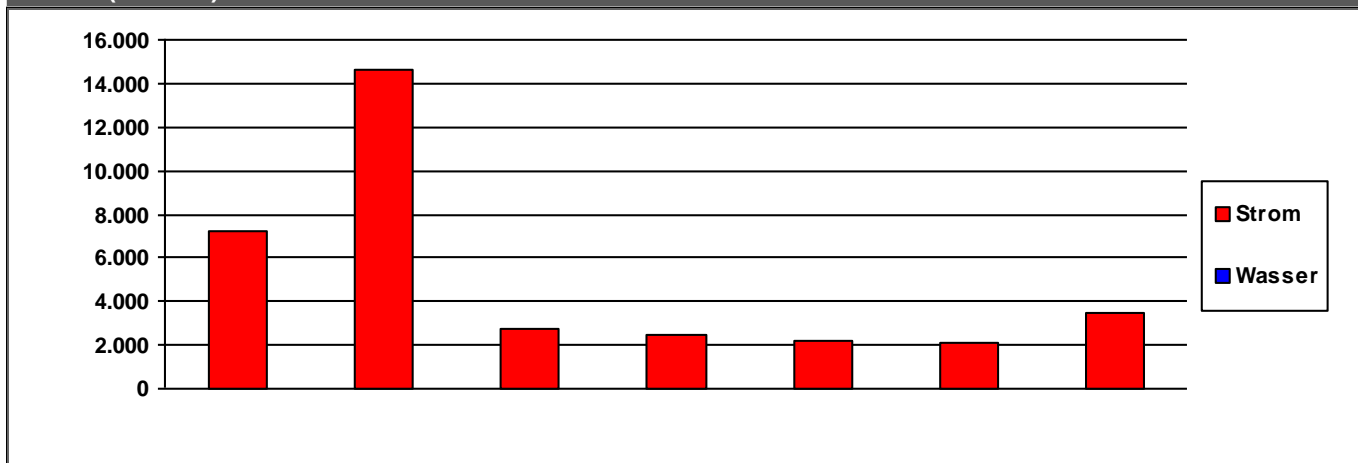

	2010	2011	2012	2013	2014	2015	2016	
Strom	7.235	14.617	2.764	2.486	2.184	2.140	3.494	€/a
Wasser	0	0	0	0	0	0	0	€/a
Summe	7.235	14.617	2.764	2.486	2.184	2.140	3.494	€/a

Verbrauchsdaten in der letzten Abrechnungsperiode sind nicht immer vollständig.

Die periodische Zuordnung der Verbrauchsdaten für Heizöl, Pellets und Flüssiggas erfolgt anteilig auf Basis der Rechnungsdaten.

* Wetterstation Flughafen Frankfurt am Main, 1991-2010

Quelle: www.energiemanagement.stadt-frankfurt.de

Verbrauchswerte und Kosten aus EVU-Rechnungen

Gebäude	Bethmannpark mit Betriebshof		Bauherrenamt	67.0	Dez	10
Straße, Nr.	Mauerweg	8	Stadtbezirk	130	OBZ	3
Nutzung	Bauhöfe		Bauwerkzuordnung	7740		

Nettoraumfläche (beheizt)

	2010	2011	2012	2013	2014	2015	2016	
NRF (beh.)	0	0	0	0	0	0	0	m ²

Witterungskorrekturfaktoren*: (> 1: warmes Jahr, < 1: kaltes Jahr)

	2010	2011	2012	2013	2014	2015	2016
Heizung	0,90	1,13	1,01	0,96	1,21	1,06	1,02

Verbrauchswerte (spezifisch und witterungsbereinigt)

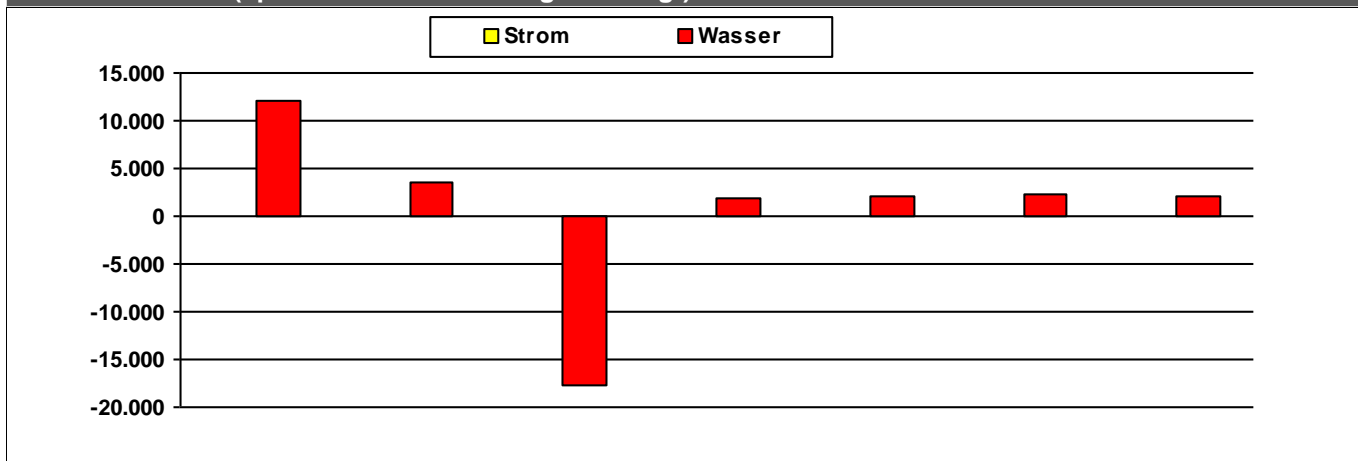

	2010	2011	2012	2013	2014	2015	2016	
Strom								MWh
Wasser	12.173	3.483	-17.743	1.903	2.058	2.254	2.154	m ³

Kosten (absolut)

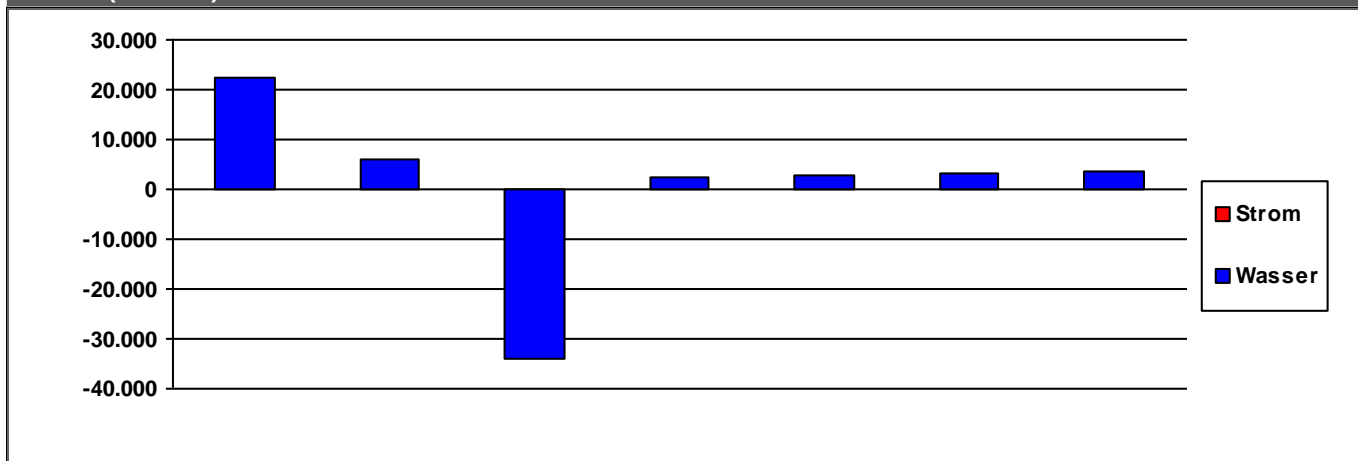

	2010	2011	2012	2013	2014	2015	2016	
Strom	0	0	0	0	0	0	0	€/a
Wasser	22.207	6.053	-34.176	2.258	2.983	3.347	3.427	€/a
Summe	22.207	6.053	-34.176	2.258	2.983	3.347	3.427	€/a

Verbrauchsdaten in der letzten Abrechnungsperiode sind nicht immer vollständig.

Die periodische Zuordnung der Verbrauchsdaten für Heizöl, Pellets und Flüssiggas erfolgt anteilig auf Basis der Rechnungsdaten.

* Wetterstation Flughafen Frankfurt am Main, 1991-2010

Quelle: www.energiemanagement.stadt-frankfurt.de

Verbrauchswerte und Kosten aus EVU-Rechnungen

Gebäude	Betriebshof An den Geiselwiesen		Bauherrenamt	67.0	Dez	10
Straße, Nr.	An den Geiselwiesen	0	Stadtbezirk	424	OBZ	7
Nutzung	Bauhöfe		Bauwerkzuordnung	7740		

Nettoraumfläche (beheizt)

	2010	2011	2012	2013	2014	2015	2016	
NRF (beh.)	0	0	0	0	0	0	0	m ²

Witterungskorrekturfaktoren*: (> 1: warmes Jahr, < 1: kaltes Jahr)

	2010	2011	2012	2013	2014	2015	2016
Heizung	0,90	1,13	1,01	0,96	1,21	1,06	1,02

Verbrauchswerte (spezifisch und witterungsbereinigt)

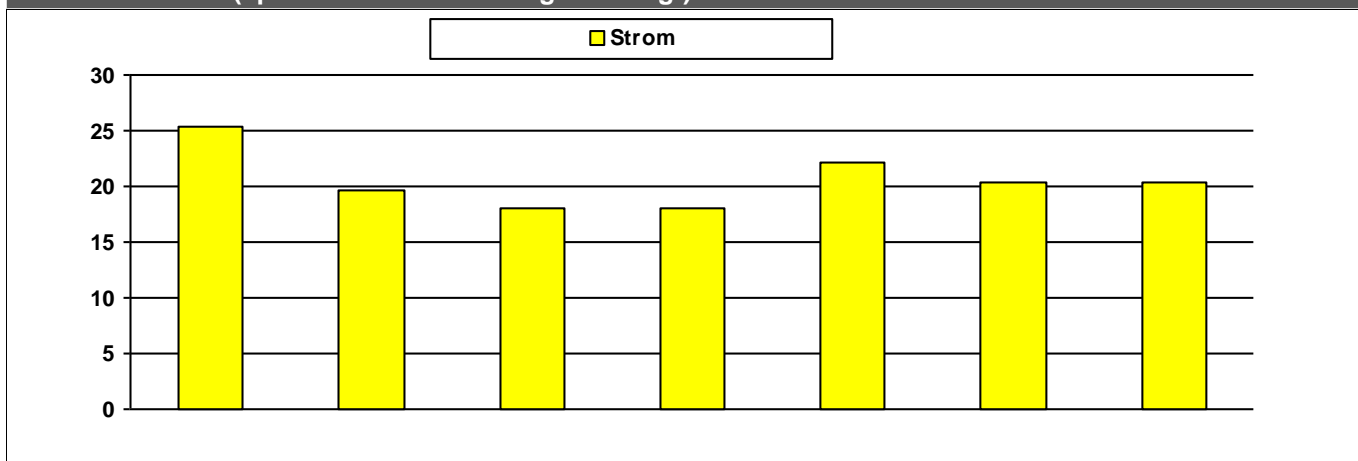

	2010	2011	2012	2013	2014	2015	2016	
Strom	25	20	18	18	22	20	20	MWh

Kosten (absolut)

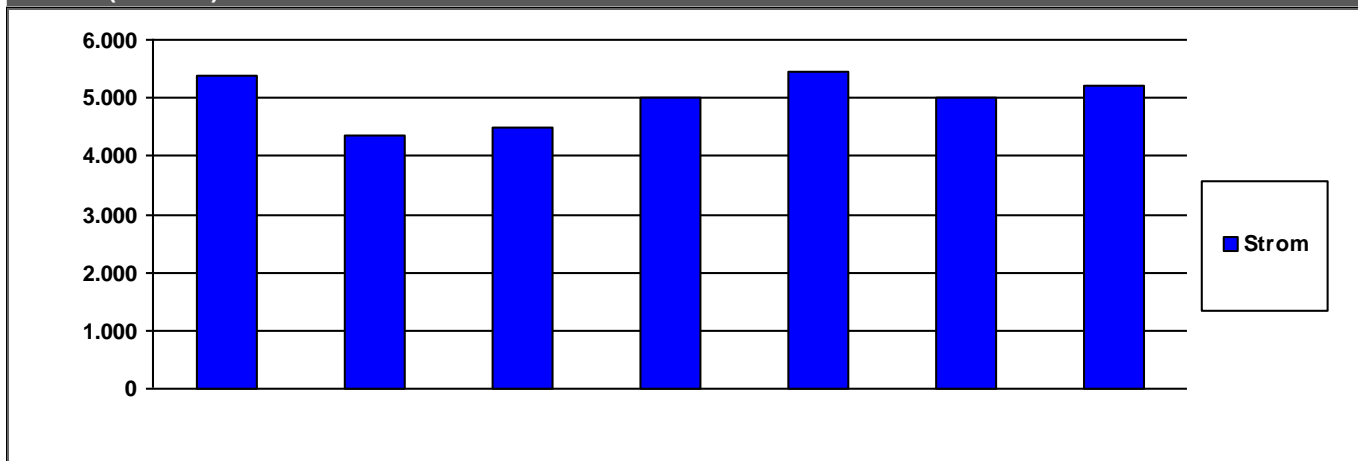

	2010	2011	2012	2013	2014	2015	2016	
Strom	5.372	4.349	4.491	4.991	5.445	5.018	5.195	€/a

	2010	2011	2012	2013	2014	2015	2016	
Summe	5.372	4.349	4.491	4.991	5.445	5.018	5.195	€/a

Verbrauchsdaten in der letzten Abrechnungsperiode sind nicht immer vollständig.

Die periodische Zuordnung der Verbrauchsdaten für Heizöl, Pellets und Flüssiggas erfolgt anteilig auf Basis der Rechnungsdaten.

* Wetterstation Flughafen Frankfurt am Main, 1991-2010

Quelle: www.energiemanagement.stadt-frankfurt.de

Verbrauchswerte und Kosten aus EVU-Rechnungen

Gebäude	Betriebshof Römerstadt		Bauherrenamt	67.0	Dez	10
Straße, Nr.	In der Römerstadt	21	Stadtbezirk	431	OBZ	8
Nutzung	Bauhöfe		Bauwerkzuordnung	7740		

Nettoraumfläche (beheizt)

	2010	2011	2012	2013	2014	2015	2016	
NRF (beh.)	0	0	0	0	0	0	0	m ²

Witterungskorrekturfaktoren*: (> 1: warmes Jahr, < 1: kaltes Jahr)

	2010	2011	2012	2013	2014	2015	2016
Heizung	0,90	1,13	1,01	0,96	1,21	1,06	1,02

Verbrauchswerte (spezifisch und witterungsbereinigt)

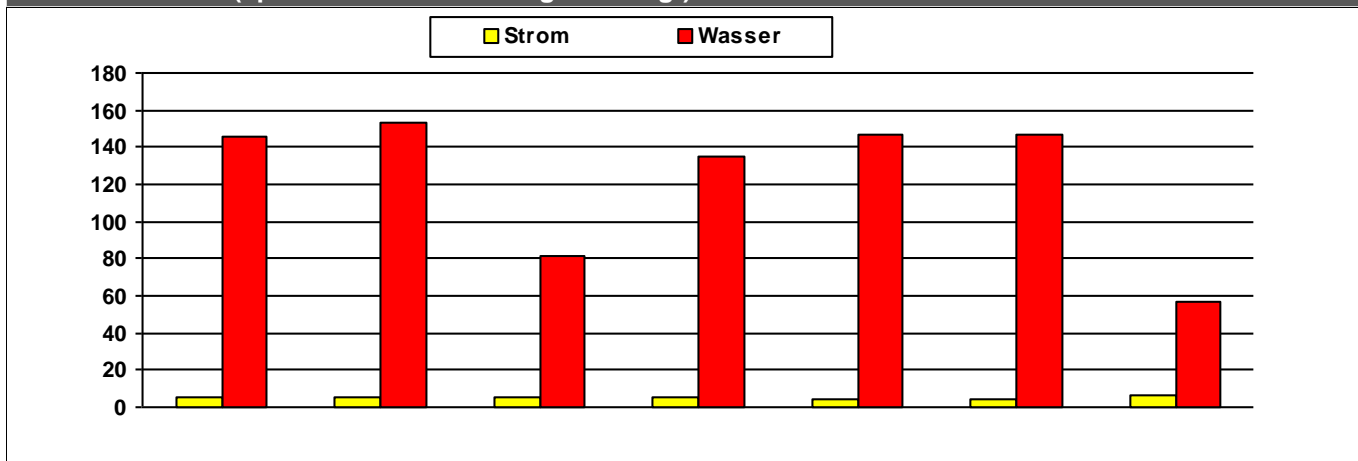

	2010	2011	2012	2013	2014	2015	2016	
Strom	5	5	6	6	4	4	7	MWh
Wasser	146	153	81	135	147	147	57	m ³

Kosten (absolut)

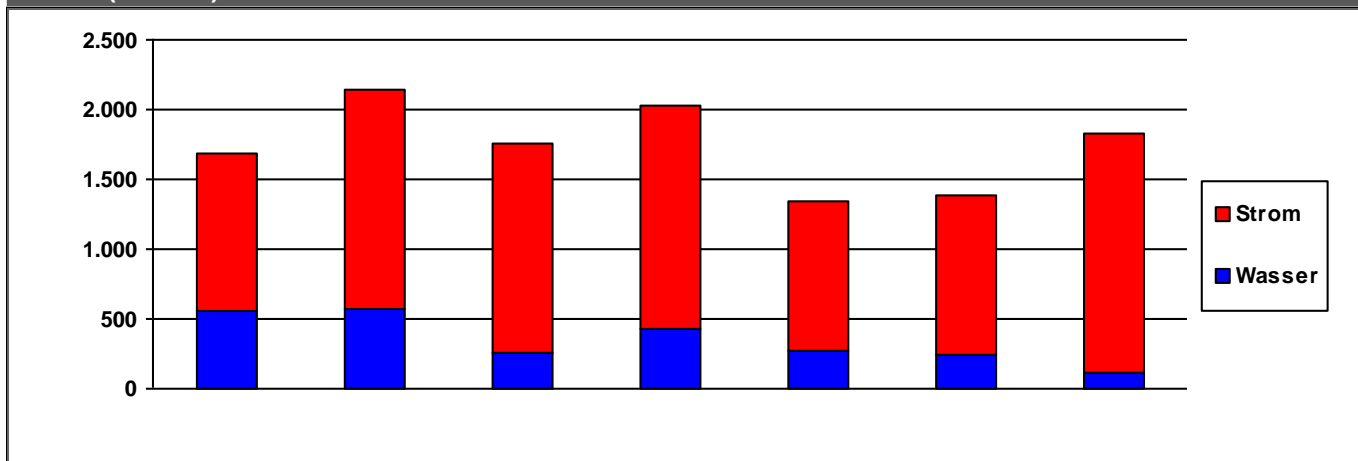

	2010	2011	2012	2013	2014	2015	2016	
Strom	1.124	1.577	1.494	1.614	1.062	1.139	1.705	€/a
Wasser	558	569	256	422	274	243	121	€/a
Summe	1.682	2.146	1.750	2.035	1.336	1.381	1.825	€/a

Verbrauchsdaten in der letzten Abrechnungsperiode sind nicht immer vollständig.

Die periodische Zuordnung der Verbrauchsdaten für Heizöl, Pellets und Flüssiggas erfolgt anteilig auf Basis der Rechnungsdaten.

* Wetterstation Flughafen Frankfurt am Main, 1991-2010

Quelle: www.energiemanagement.stadt-frankfurt.de

Verbrauchswerte und Kosten aus EVU-Rechnungen

Gebäude	Betriebshof Ziegelhüttenweg		Bauherrenamt	67.0	Dez	10
Straße, Nr.	Ziegelhüttenweg	20	Stadtbezirk	323	OBZ	5
Nutzung	Bauhöfe		Bauwerkzuordnung	7740		

Nettoraumfläche (beheizt)

	2010	2011	2012	2013	2014	2015	2016	
NRF (beh.)	120	120	120	120	120	120	120	m ²

Witterungskorrekturfaktoren*: (> 1: warmes Jahr, < 1: kaltes Jahr)

	2010	2011	2012	2013	2014	2015	2016
Heizung	0,90	1,13	1,01	0,96	1,21	1,06	1,02

Verbrauchswerte (spezifisch und witterungsbereinigt)

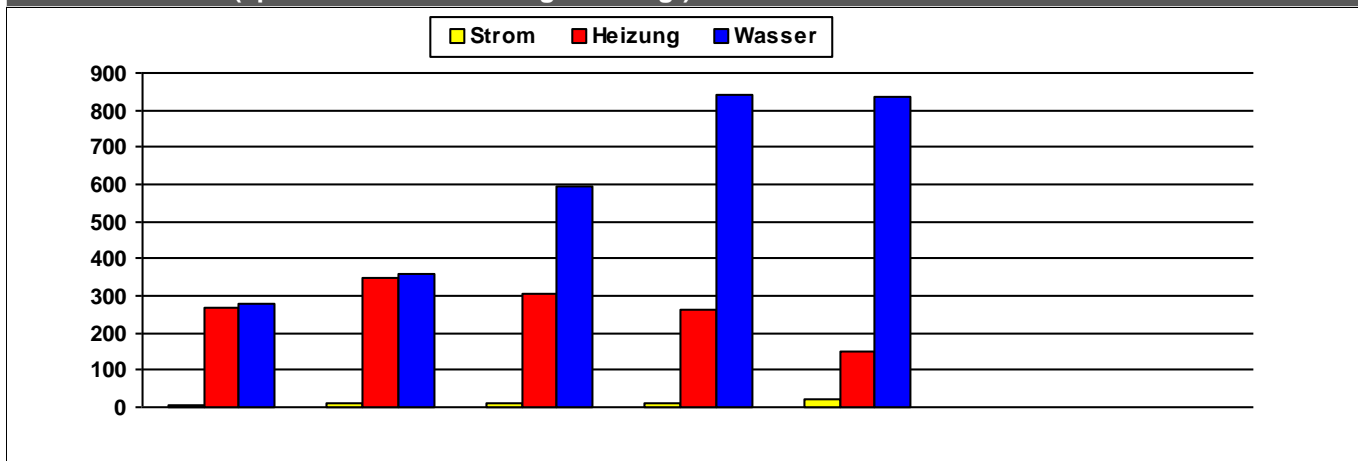

	2010	2011	2012	2013	2014	2015	2016	
Strom	8	10	12	13	19			kWh/m ² a
Heizung	265	348	307	263	149			kWh/m ² a
Wasser	279	359	593	841	833			l/m ² a

Kosten (absolut)

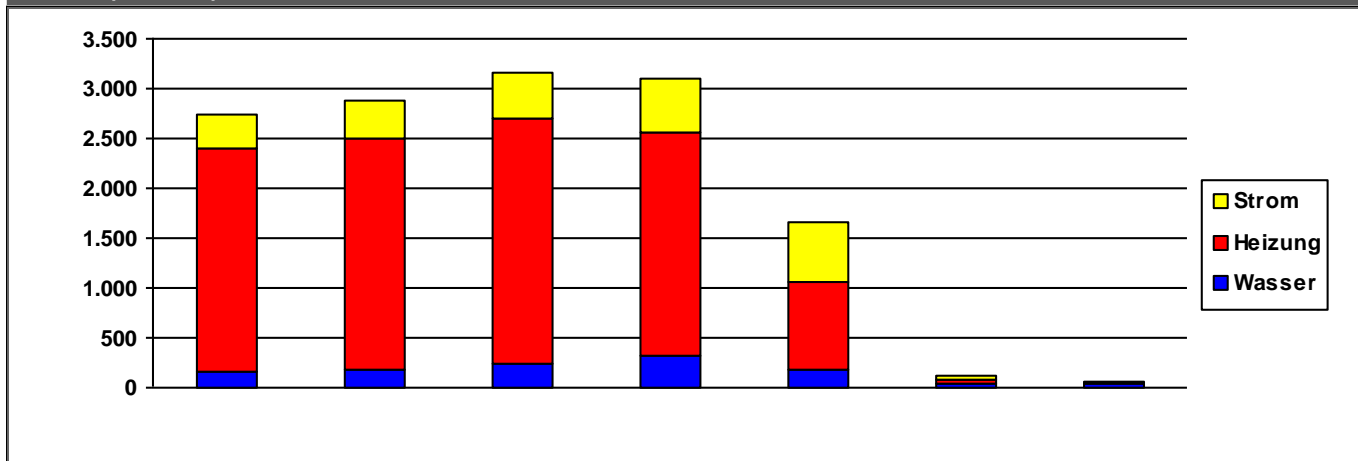

	2010	2011	2012	2013	2014	2015	2016	
Strom	326	378	457	539	593	37	37	€/a
Heizung	2.248	2.319	2.459	2.244	888	46	0	€/a
Wasser	157	174	237	318	175	30	32	€/a
Summe	2.731	2.871	3.152	3.101	1.656	113	69	€/a

Verbrauchsdaten in der letzten Abrechnungsperiode sind nicht immer vollständig.

Die periodische Zuordnung der Verbrauchsdaten für Heizöl, Pellets und Flüssiggas erfolgt anteilig auf Basis der Rechnungsdaten.

* Wetterstation Flughafen Frankfurt am Main, 1991-2010

Quelle: www.energiemanagement.stadt-frankfurt.de

Verbrauchswerte und Kosten aus EVU-Rechnungen

Gebäude	Blumenladen Benthaus		Bauherrenamt	67.0	Dez	10
Straße, Nr.	Marbachweg	133	Stadtbezirk	461	OBZ	10
Nutzung	Verkaufsstätten		Bauwerkzuordnung	7200		

Nettoraumfläche (beheizt)

	2010	2011	2012	2013	2014	2015	2016	
NRF (beh.)	128	128	128	128	128	128	128	m ²

Witterungskorrekturfaktoren*: (> 1: warmes Jahr, < 1: kaltes Jahr)

	2010	2011	2012	2013	2014	2015	2016
Heizung	0,90	1,13	1,01	0,96	1,21	1,06	1,02

Verbrauchswerte (spezifisch und witterungsbereinigt)

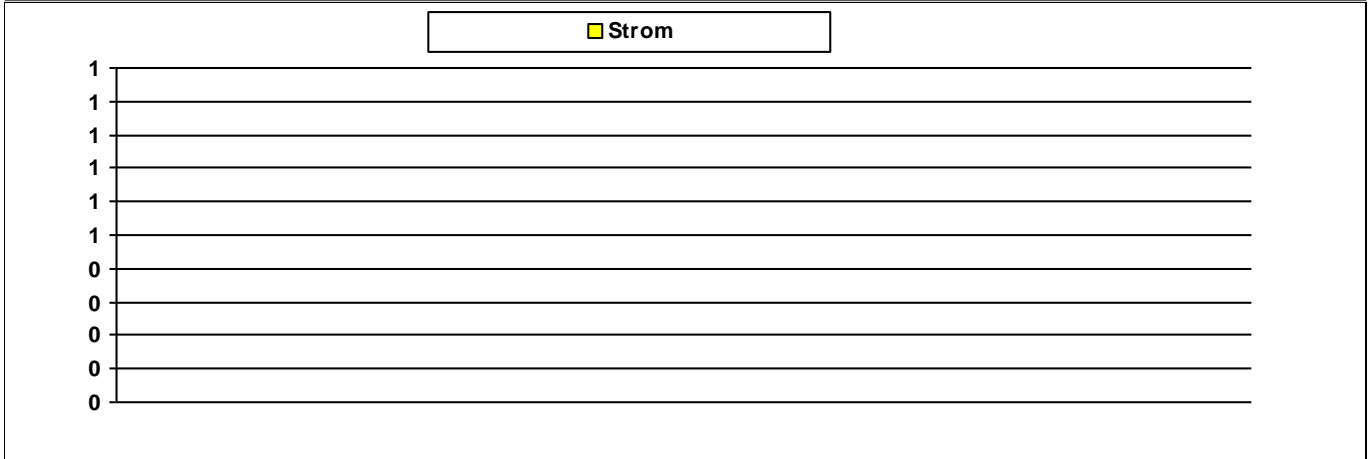

	2010	2011	2012	2013	2014	2015	2016	
Strom								kWh/m ² a

Kosten (absolut)

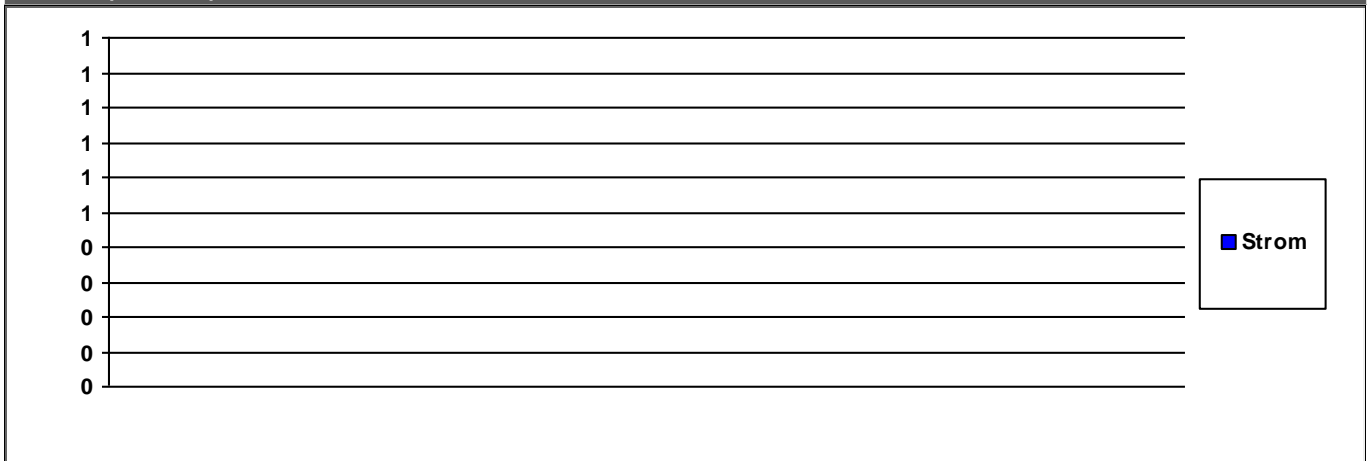

	2010	2011	2012	2013	2014	2015	2016	
Strom	0	0	0	0	0	0	0	€/a

Summe	0	0	0	0	0	0	0	€/a
--------------	---	---	---	---	---	---	---	-----

Verbrauchsdaten in der letzten Abrechnungsperiode sind nicht immer vollständig.

Die periodische Zuordnung der Verbrauchsdaten für Heizöl, Pellets und Flüssiggas erfolgt anteilig auf Basis der Rechnungsdaten.

* Wetterstation Flughafen Frankfurt am Main, 1991-2010

Quelle: www.energiemanagement.stadt-frankfurt.de

Verbrauchswerte und Kosten aus EVU-Rechnungen

Gebäude	Bockenheimer Anlage		Bauherrenamt	67.0	Dez	10
Straße, Nr.	Bockenheimer Anlage	0	Stadtbezirk	110	OBZ	700
Nutzung	Bauhöfe		Bauwerkzuordnung	7740		

Nettoraumfläche (beheizt)

	2010	2011	2012	2013	2014	2015	2016	
NRF (beh.)	0	0	0	0	0	0	0	m ²

Witterungskorrekturfaktoren*: (> 1: warmes Jahr, < 1: kaltes Jahr)

	2010	2011	2012	2013	2014	2015	2016
Heizung	0,90	1,13	1,01	0,96	1,21	1,06	1,02

Verbrauchswerte (spezifisch und witterungsbereinigt)

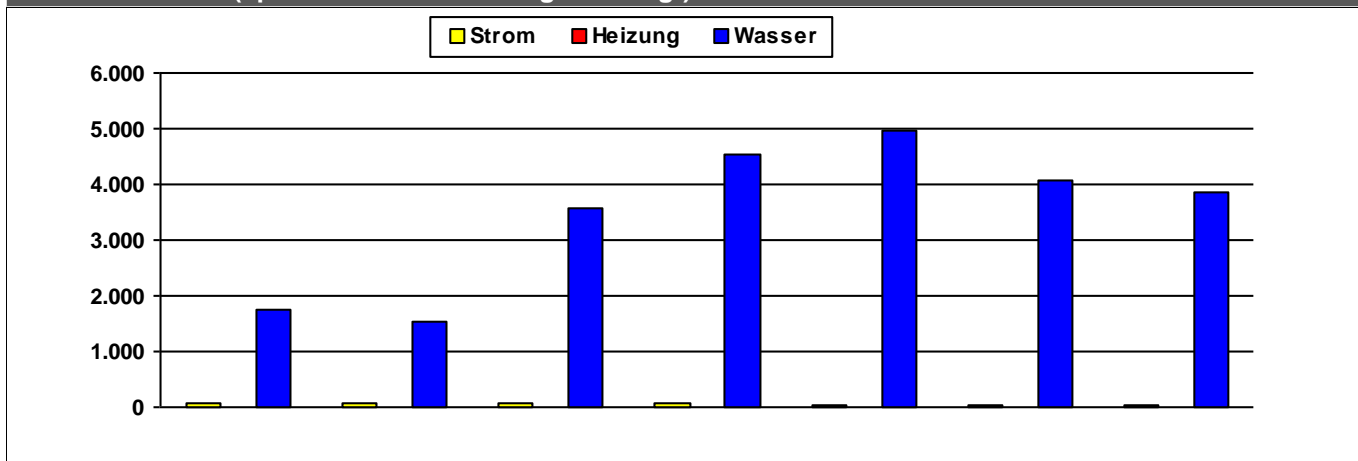

	2010	2011	2012	2013	2014	2015	2016	
Strom	65	75	59	55	50	51	42	MWh
Heizung								MWh
Wasser	1.738	1.525	3.579	4.526	4.973	4.081	3.854	m ³

Kosten (absolut)

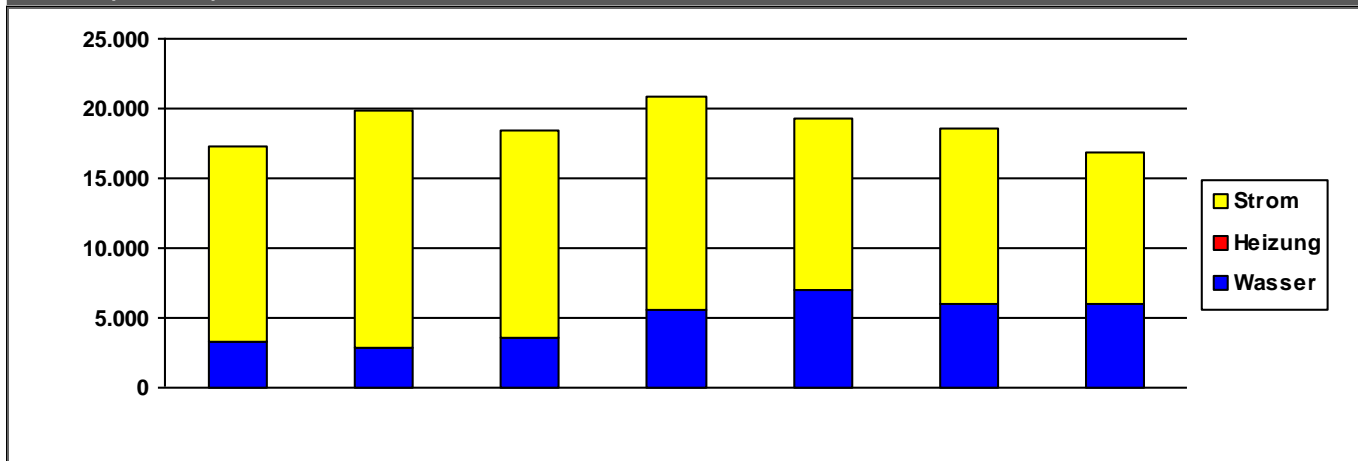

	2010	2011	2012	2013	2014	2015	2016	
Strom	14.084	16.978	14.792	15.288	12.177	12.655	10.782	€/a
Heizung	0	0	0	0	0	0	0	€/a
Wasser	3.221	2.836	3.616	5.565	7.060	5.955	6.023	€/a
Summe	17.306	19.814	18.408	20.853	19.237	18.610	16.805	€/a

Verbrauchsdaten in der letzten Abrechnungsperiode sind nicht immer vollständig.

Die periodische Zuordnung der Verbrauchsdaten für Heizöl, Pellets und Flüssiggas erfolgt anteilig auf Basis der Rechnungsdaten.

* Wetterstation Flughafen Frankfurt am Main, 1991-2010

Quelle: www.energiemanagement.stadt-frankfurt.de

Verbrauchswerte und Kosten aus EVU-Rechnungen

Gebäude	Carl-von-Weinberg-Park		Bauherrenamt	67.0	Dez	10
Straße, Nr.	Golfstraße	15	Stadtbezirk	533	OBZ	5
Nutzung	Verwaltungsgebäude mit normaler technischer Ausstattung		Bauwerkzuordnung	1310		

Nettoraumfläche (beheizt)

	2010	2011	2012	2013	2014	2015	2016	
NRF (beh.)	0	0	0	0	0	0	0	m ²

Witterungskorrekturfaktoren*: (> 1: warmes Jahr, < 1: kaltes Jahr)

	2010	2011	2012	2013	2014	2015	2016
Heizung	0,90	1,13	1,01	0,96	1,21	1,06	1,02

Verbrauchswerte (spezifisch und witterungsbereinigt)

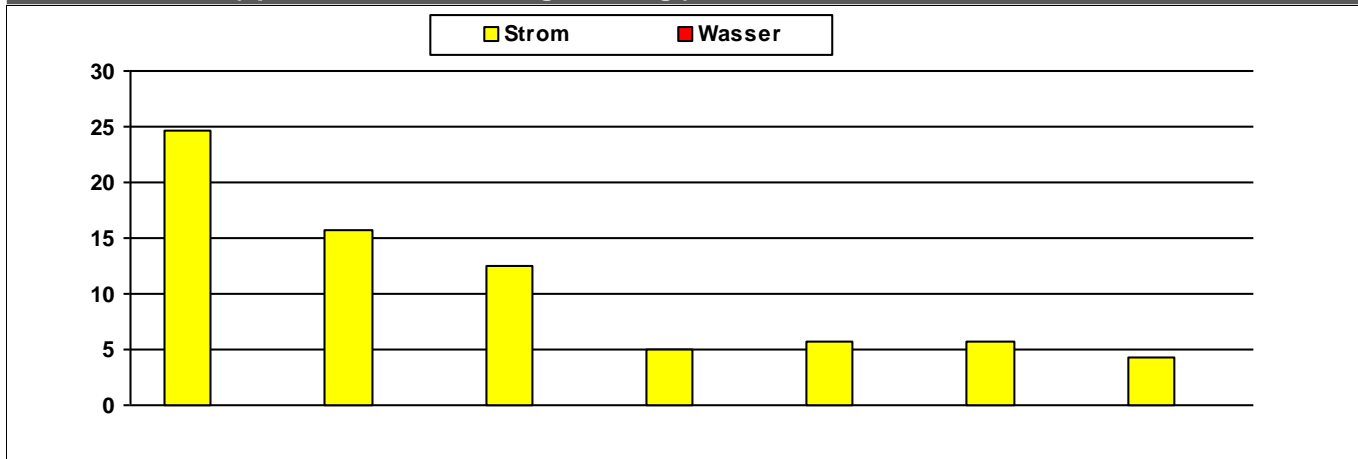

	2010	2011	2012	2013	2014	2015	2016	
Strom	25	16	13	5	6	6	4	MWh
Wasser								m ³

Kosten (absolut)

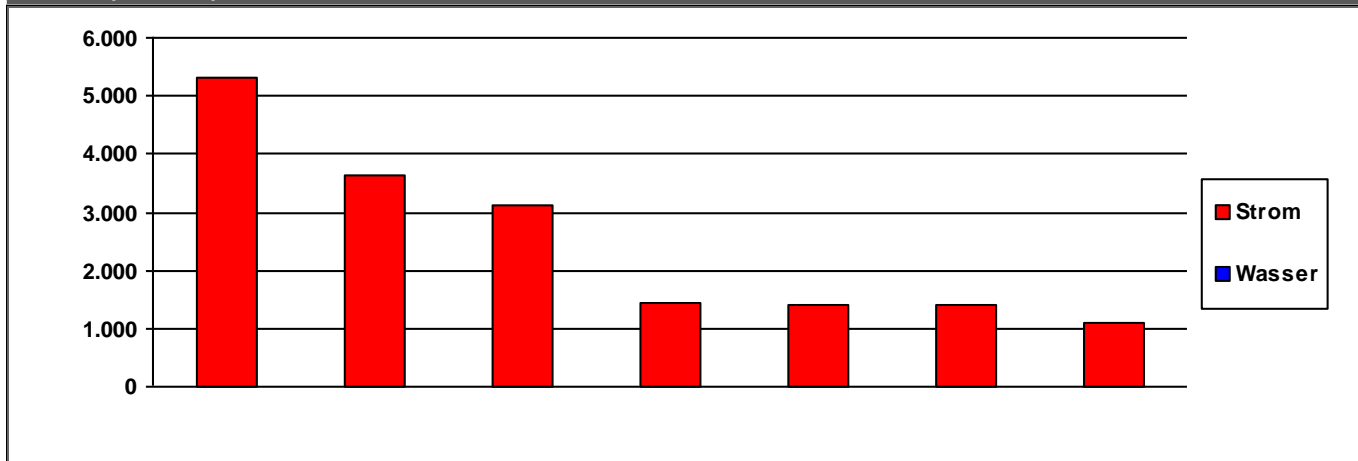

	2010	2011	2012	2013	2014	2015	2016	
Strom	5.326	3.627	3.106	1.430	1.415	1.422	1.096	€/a
Wasser	0	0	0	0	0	0	0	€/a
Summe	5.326	3.627	3.106	1.430	1.415	1.422	1.096	€/a

Verbrauchsdaten in der letzten Abrechnungsperiode sind nicht immer vollständig.

Die periodische Zuordnung der Verbrauchsdaten für Heizöl, Pellets und Flüssiggas erfolgt anteilig auf Basis der Rechnungsdaten.

* Wetterstation Flughafen Frankfurt am Main, 1991-2010

Quelle: www.energiemanagement.stadt-frankfurt.de

Verbrauchswerte und Kosten aus EVU-Rechnungen

Gebäude	Fasanerie		Bauherrenamt	67.0	Dez	10
Straße, Nr.	Kuhpfadschneise	0	Stadtbezirk	323	OBZ	5
Nutzung	Gebäude für Tierhaltung - Ausstellung, Forschung		Bauwerkzuordnung	9300		

Nettoraumfläche (beheizt)

	2010	2011	2012	2013	2014	2015	2016	
NRF (beh.)	0	0	0	0	0	0	0	m ²

Witterungskorrekturfaktoren*: (> 1: warmes Jahr, < 1: kaltes Jahr)

	2010	2011	2012	2013	2014	2015	2016
Heizung	0,90	1,13	1,01	0,96	1,21	1,06	1,02

Verbrauchswerte (spezifisch und witterungsbereinigt)

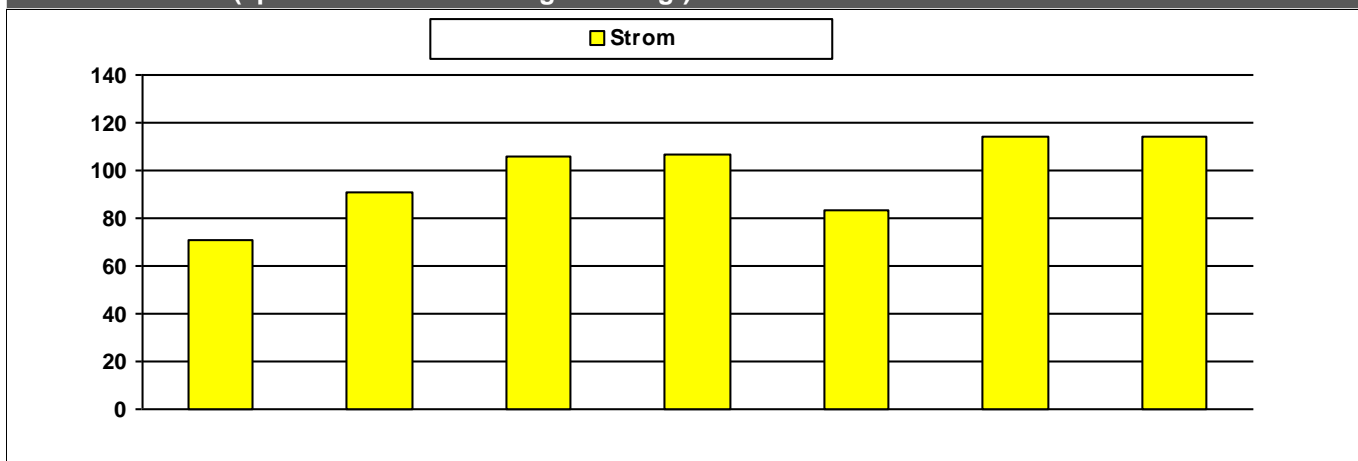

	2010	2011	2012	2013	2014	2015	2016	
Strom	71	91	106	107	83	114	115	MWh

Kosten (absolut)

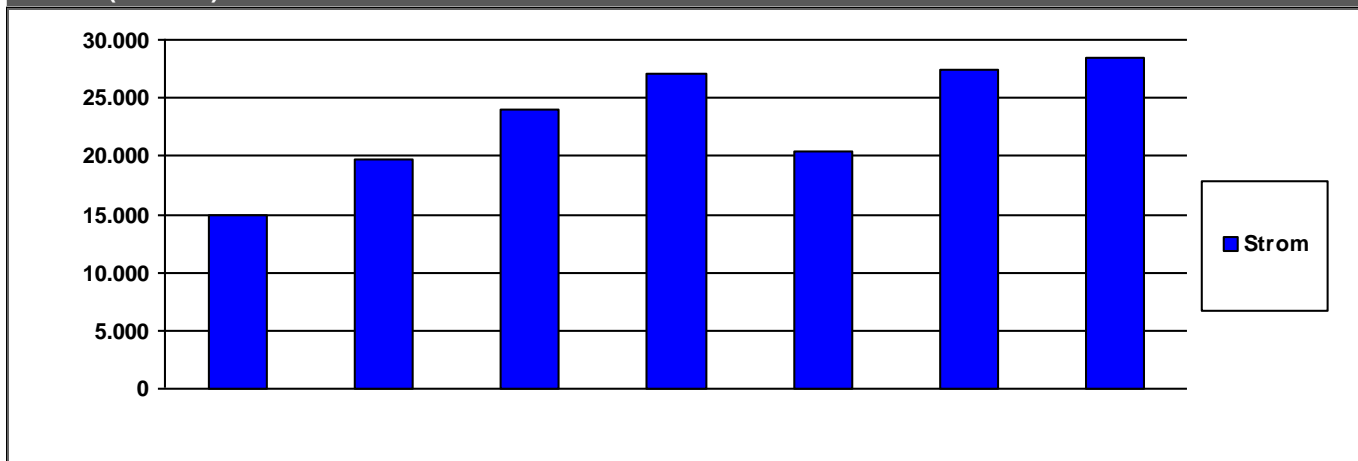

	2010	2011	2012	2013	2014	2015	2016	
Strom	14.872	19.738	23.993	27.102	20.389	27.508	28.471	€/a

	2010	2011	2012	2013	2014	2015	2016	
Summe	14.872	19.738	23.993	27.102	20.389	27.508	28.471	€/a

Verbrauchsdaten in der letzten Abrechnungsperiode sind nicht immer vollständig.

Die periodische Zuordnung der Verbrauchsdaten für Heizöl, Pellets und Flüssiggas erfolgt anteilig auf Basis der Rechnungsdaten.

* Wetterstation Flughafen Frankfurt am Main, 1991-2010

Quelle: www.energiemanagement.stadt-frankfurt.de

Verbrauchswerte und Kosten aus EVU-Rechnungen

Gebäude	Forstbaumschule und Tennisanlage SKG		Bauherrenamt	67.0	Dez	10
Straße, Nr.	Am Poloplatz	10	Stadtbezirk	533	OBZ	5
Nutzung	Sportplatzanlagen (Außenanlagen)		Bauwerkzuordnung	5400		

Nettoraumfläche (beheizt)

	2010	2011	2012	2013	2014	2015	2016	
NRF (beh.)	0	0	0	0	0	0	0	m ²

Witterungskorrekturfaktoren*: (> 1: warmes Jahr, < 1: kaltes Jahr)

	2010	2011	2012	2013	2014	2015	2016
Heizung	0,90	1,13	1,01	0,96	1,21	1,06	1,02

Verbrauchswerte (spezifisch und witterungsbereinigt)

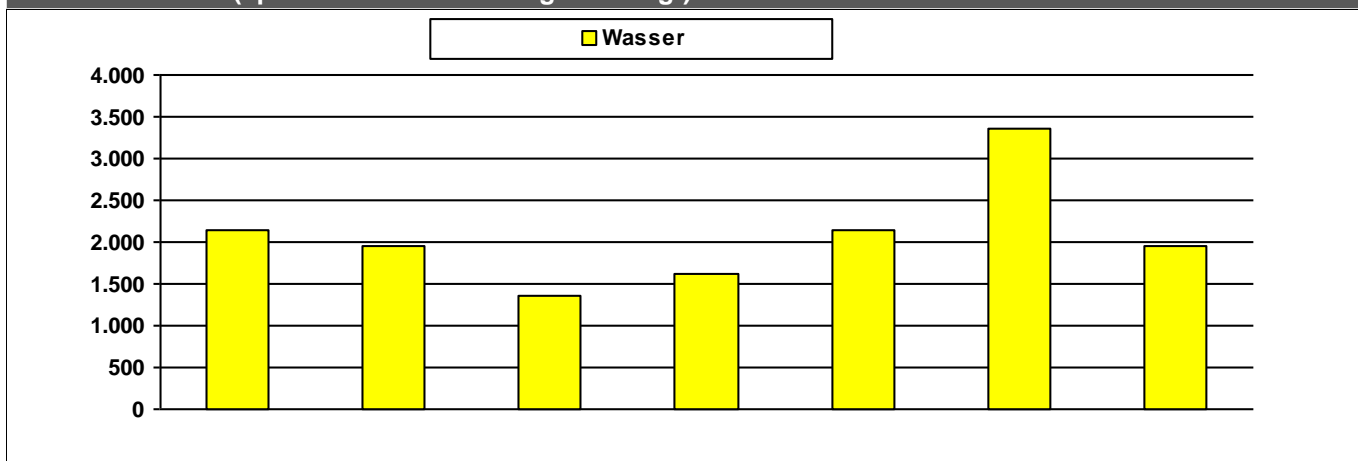

	2010	2011	2012	2013	2014	2015	2016	
Wasser	2.135	1.962	1.359	1.615	2.149	3.352	1.954	m ³

Kosten (absolut)

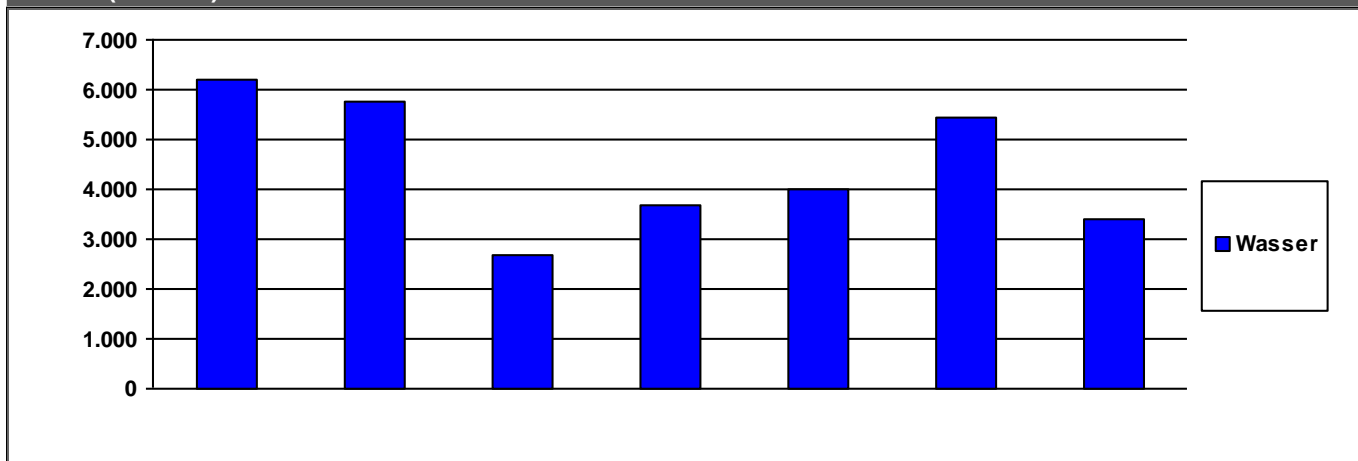

	2010	2011	2012	2013	2014	2015	2016	
Wasser	6.216	5.741	2.691	3.680	4.002	5.423	3.384	€/a

	2010	2011	2012	2013	2014	2015	2016	
Summe	6.216	5.741	2.691	3.680	4.002	5.423	3.384	€/a

Verbrauchsdaten in der letzten Abrechnungsperiode sind nicht immer vollständig.

Die periodische Zuordnung der Verbrauchsdaten für Heizöl, Pellets und Flüssiggas erfolgt anteilig auf Basis der Rechnungsdaten.

* Wetterstation Flughafen Frankfurt am Main, 1991-2010

Quelle: www.energiemanagement.stadt-frankfurt.de

Verbrauchswerte und Kosten aus EVU-Rechnungen

Gebäude	Försterei 1 Oberrad		Bauherrenamt	67.0	Dez	10
Straße, Nr.	Zum Goetheturm	20	Stadtbezirk	332	OBZ	5
Nutzung	Verwaltungsgebäude mit normaler technischer Ausstattung		Bauwerkzuordnung	1310		

Nettoraumfläche (beheizt)

	2010	2011	2012	2013	2014	2015	2016	
NRF (beh.)	0	0	0	0	0	0	0	m ²

Witterungskorrekturfaktoren*: (> 1: warmes Jahr, < 1: kaltes Jahr)

	2010	2011	2012	2013	2014	2015	2016
Heizung	0,90	1,13	1,01	0,96	1,21	1,06	1,02

Verbrauchswerte (spezifisch und witterungsbereinigt)

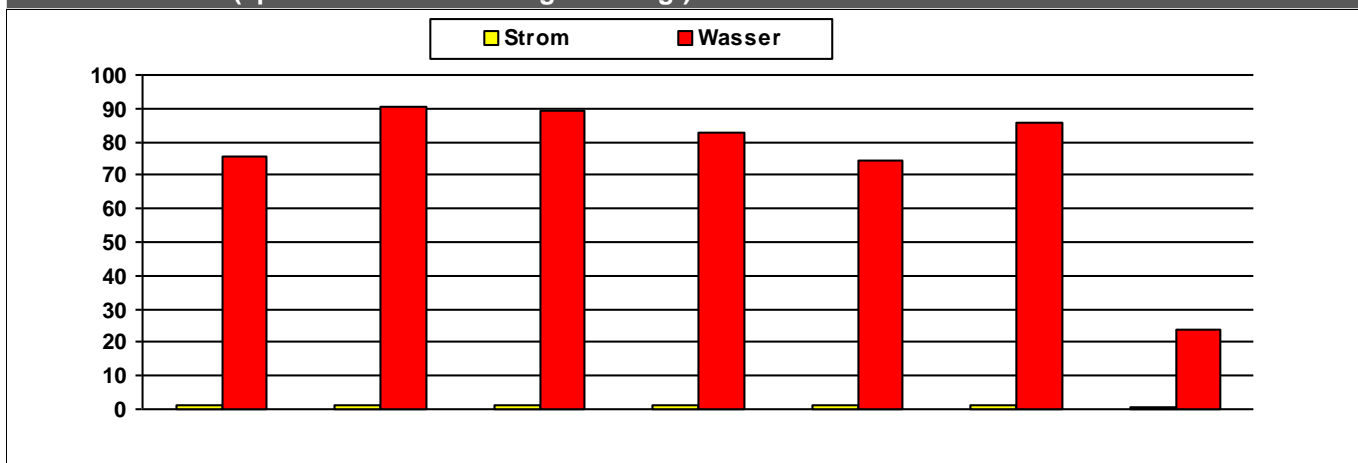

	2010	2011	2012	2013	2014	2015	2016	
Strom	1	1	1	1	1	1	1	MWh
Wasser	75	91	89	83	75	86	24	m ³

Kosten (absolut)

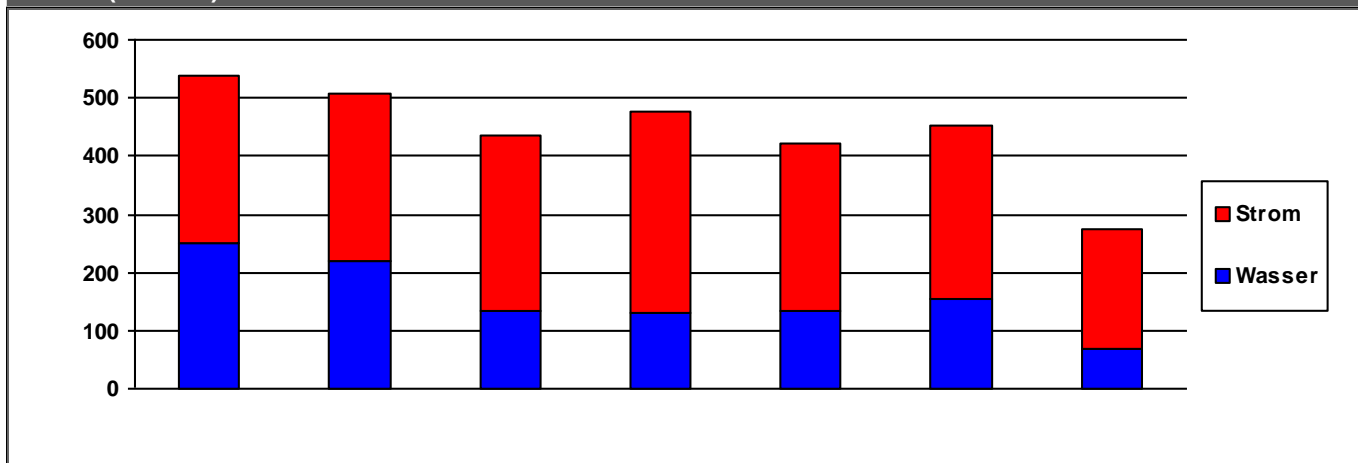

	2010	2011	2012	2013	2014	2015	2016	
Strom	289	290	303	347	290	299	205	€/a
Wasser	250	218	133	131	132	154	70	€/a
Summe	539	508	435	478	423	453	274	€/a

Verbrauchsdaten in der letzten Abrechnungsperiode sind nicht immer vollständig.

Die periodische Zuordnung der Verbrauchsdaten für Heizöl, Pellets und Flüssiggas erfolgt anteilig auf Basis der Rechnungsdaten.

* Wetterstation Flughafen Frankfurt am Main, 1991-2010

Quelle: www.energiemanagement.stadt-frankfurt.de

Verbrauchswerte und Kosten aus EVU-Rechnungen

Gebäude	Försterei 3 Niederrad		Bauherrenamt	67.0	Dez	10
Straße, Nr.	Flughafenstraße	120	Stadtbezirk	325	OBZ	5
Nutzung	Verwaltungsgebäude mit normaler technischer Ausstattung		Bauwerkzuordnung	1310		

Nettoraumfläche (beheizt)

	2010	2011	2012	2013	2014	2015	2016	
NRF (beh.)	0	0	0	0	0	0	0	m ²

Witterungskorrekturfaktoren*: (> 1: warmes Jahr, < 1: kaltes Jahr)

	2010	2011	2012	2013	2014	2015	2016
Heizung	0,90	1,13	1,01	0,96	1,21	1,06	1,02

Verbrauchswerte (spezifisch und witterungsbereinigt)

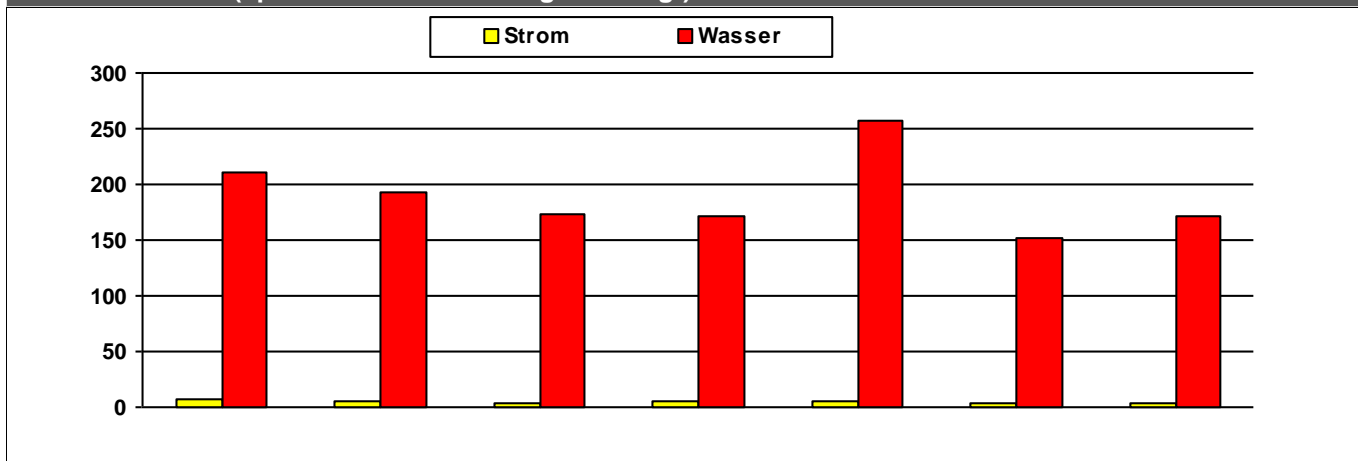

	2010	2011	2012	2013	2014	2015	2016	
Strom	8	5	4	5	5	4	4	MWh
Wasser	211	193	174	171	258	152	172	m ³

Kosten (absolut)

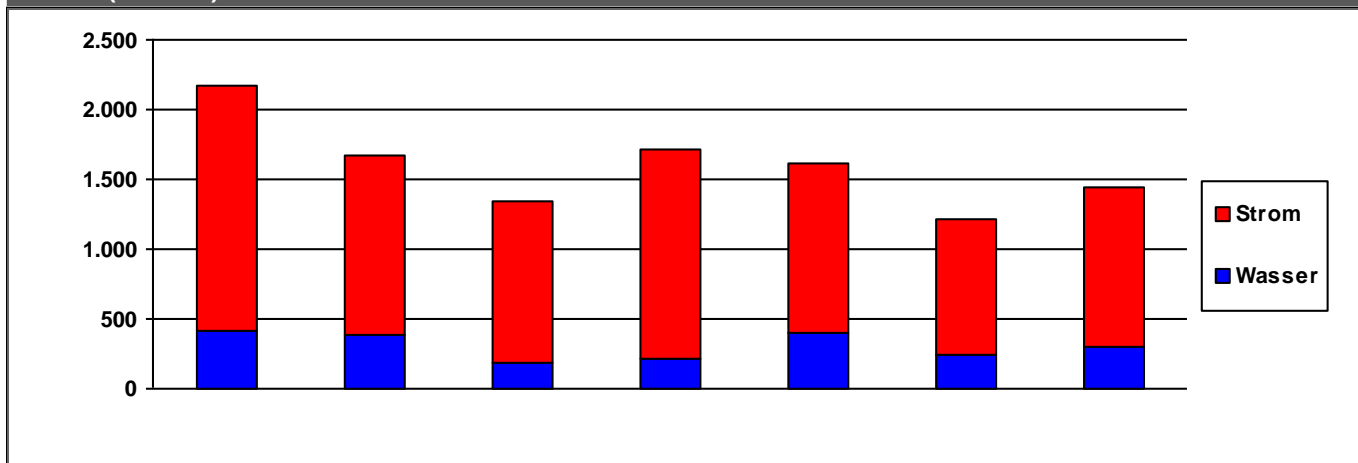

	2010	2011	2012	2013	2014	2015	2016	
Strom	1.755	1.291	1.159	1.488	1.218	964	1.146	€/a
Wasser	419	387	190	220	403	250	297	€/a
Summe	2.174	1.678	1.348	1.708	1.621	1.213	1.443	€/a

Verbrauchsdaten in der letzten Abrechnungsperiode sind nicht immer vollständig.

Die periodische Zuordnung der Verbrauchsdaten für Heizöl, Pellets und Flüssiggas erfolgt anteilig auf Basis der Rechnungsdaten.

* Wetterstation Flughafen Frankfurt am Main, 1991-2010

Quelle: www.energiemanagement.stadt-frankfurt.de

Verbrauchswerte und Kosten aus EVU-Rechnungen

Gebäude	Försterei 4 Goldstein		Bauherrenamt	67.0	Dez	10
Straße, Nr.	Unterschweinstiegschneise	2	Stadtbezirk	532	OBZ	6
Nutzung	Verwaltungsgebäude mit normaler technischer Ausstattung		Bauwerkzuordnung	1310		

Nettoraumfläche (beheizt)

	2010	2011	2012	2013	2014	2015	2016	
NRF (beh.)	0	0	0	0	0	0	0	m ²

Witterungskorrekturfaktoren*: (> 1: warmes Jahr, < 1: kaltes Jahr)

	2010	2011	2012	2013	2014	2015	2016
Heizung	0,90	1,13	1,01	0,96	1,21	1,06	1,02

Verbrauchswerte (spezifisch und witterungsbereinigt)

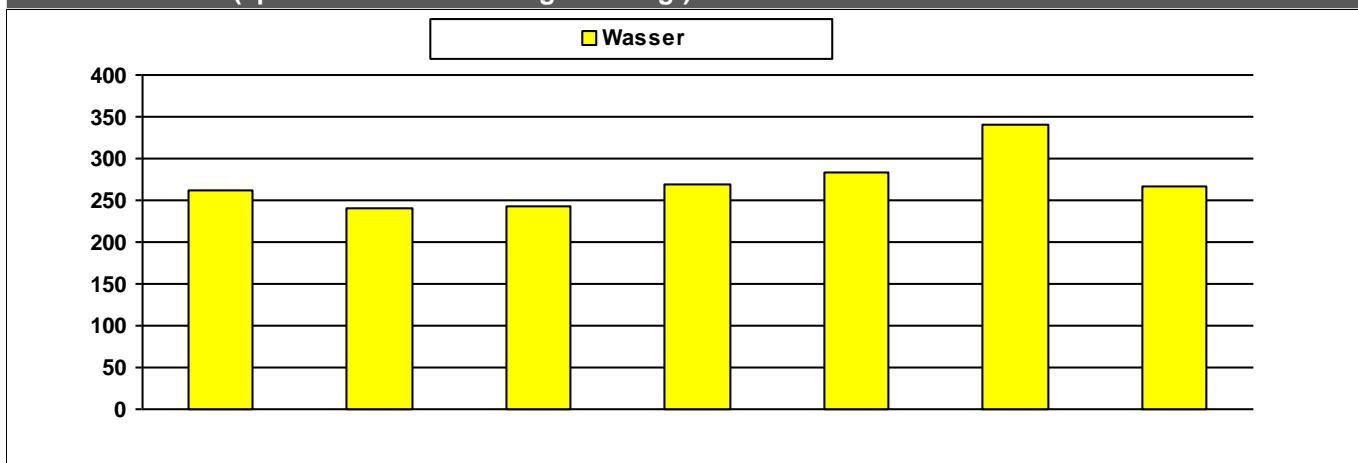

	2010	2011	2012	2013	2014	2015	2016	
Wasser	262	241	243	270	282	341	266	m ³

Kosten (absolut)

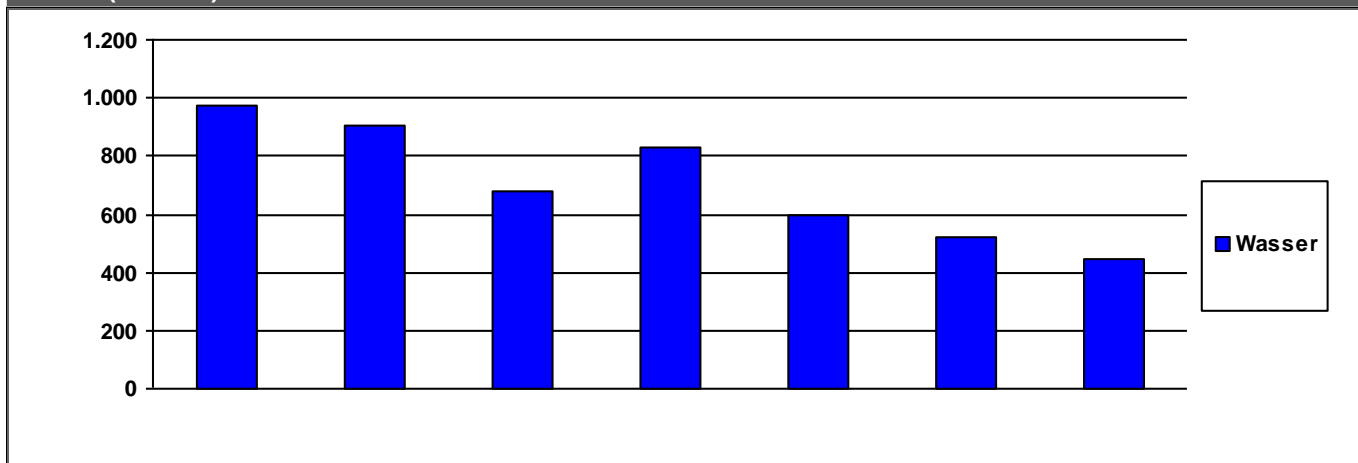

	2010	2011	2012	2013	2014	2015	2016	
Wasser	973	906	679	828	597	523	444	€/a

	2010	2011	2012	2013	2014	2015	2016	
Summe	973	906	679	828	597	523	444	€/a

Verbrauchsdaten in der letzten Abrechnungsperiode sind nicht immer vollständig.

Die periodische Zuordnung der Verbrauchsdaten für Heizöl, Pellets und Flüssiggas erfolgt anteilig auf Basis der Rechnungsdaten.

* Wetterstation Flughafen Frankfurt am Main, 1991-2010

Quelle: www.energiemanagement.stadt-frankfurt.de

Verbrauchswerte und Kosten aus EVU-Rechnungen

Gebäude	Försterei 5 Schwanheim		Bauherrenamt	67.0	Dez	10
Straße, Nr.	Schwanheimer Bahnstraße	51	Stadtbezirk	531	OBZ	6
Nutzung	Verwaltungsgebäude mit normaler technischer Ausstattung		Bauwerkzuordnung	1310		

Nettoraumfläche (beheizt)

	2010	2011	2012	2013	2014	2015	2016	
NRF (beh.)	0	0	0	0	0	0	0	m ²

Witterungskorrekturfaktoren*: (> 1: warmes Jahr, < 1: kaltes Jahr)

	2010	2011	2012	2013	2014	2015	2016
Heizung	0,90	1,13	1,01	0,96	1,21	1,06	1,02

Verbrauchswerte (spezifisch und witterungsbereinigt)

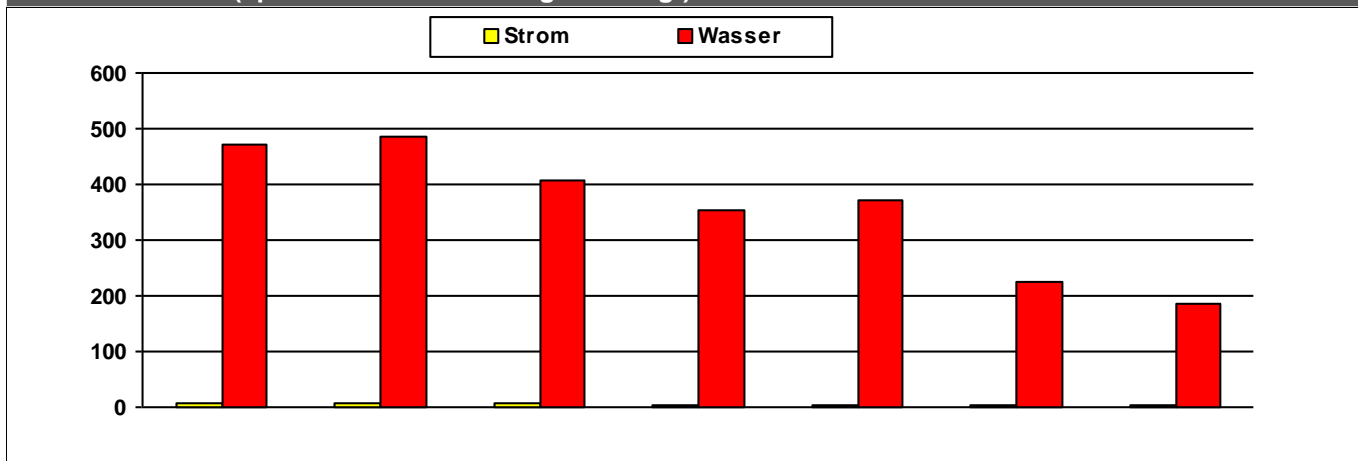

	2010	2011	2012	2013	2014	2015	2016	
Strom	7	7	6	4	4	4	3	MWh
Wasser	472	484	405	355	372	227	184	m ³

Kosten (absolut)

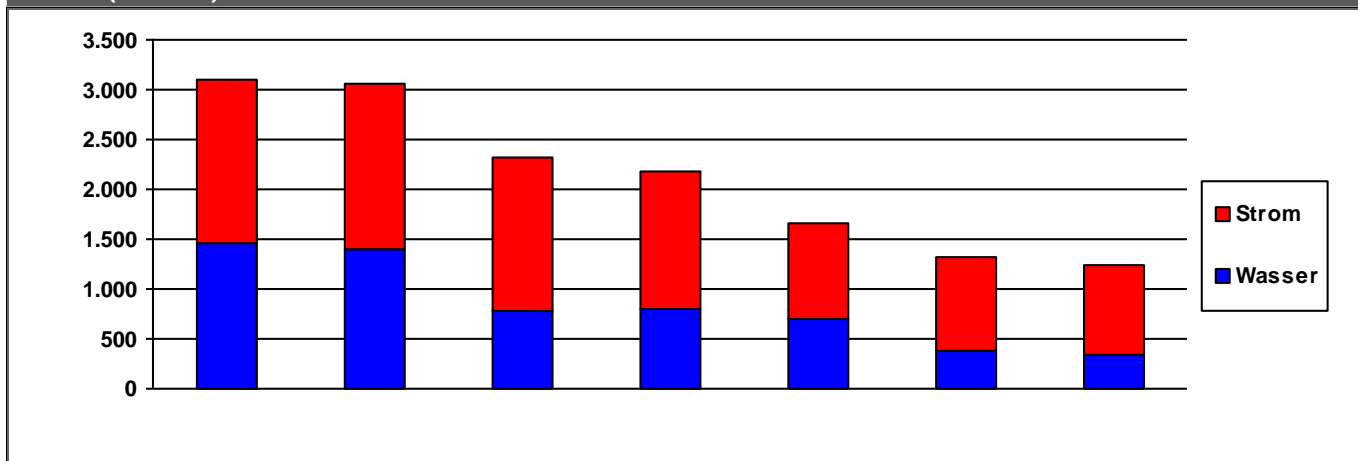

	2010	2011	2012	2013	2014	2015	2016	
Strom	1.651	1.664	1.529	1.373	954	927	883	€/a
Wasser	1.458	1.399	783	809	708	388	349	€/a
Summe	3.109	3.064	2.312	2.182	1.662	1.315	1.232	€/a

Verbrauchsdaten in der letzten Abrechnungsperiode sind nicht immer vollständig.

Die periodische Zuordnung der Verbrauchsdaten für Heizöl, Pellets und Flüssiggas erfolgt anteilig auf Basis der Rechnungsdaten.

* Wetterstation Flughafen Frankfurt am Main, 1991-2010

Quelle: www.energiemanagement.stadt-frankfurt.de

Verbrauchswerte und Kosten aus EVU-Rechnungen

Gebäude	Försterei 6 Fechenheim		Bauherrenamt	67.0	Dez	10
Straße, Nr.	Am Roten Graben	12	Stadtbezirk	510	OBZ	11
Nutzung	Verwaltungsgebäude mit normaler technischer Ausstattung		Bauwerkzuordnung	1310		

Nettoraumfläche (beheizt)

	2010	2011	2012	2013	2014	2015	2016	
NRF (beh.)	0	0	0	0	0	0	0	m ²

Witterungskorrekturfaktoren*: (> 1: warmes Jahr, < 1: kaltes Jahr)

	2010	2011	2012	2013	2014	2015	2016
Heizung	0,90	1,13	1,01	0,96	1,21	1,06	1,02

Verbrauchswerte (spezifisch und witterungsbereinigt)

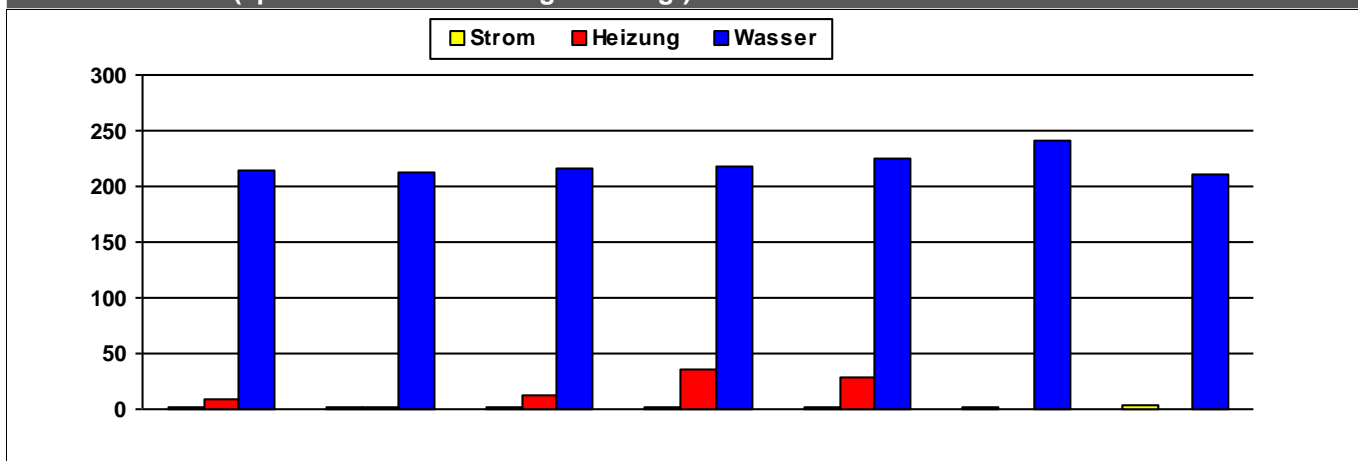

	2010	2011	2012	2013	2014	2015	2016	
Strom	2	2	2	2	2	2	4	MWh
Heizung	9	1	12	35	29			MWh
Wasser	214	212	215	217	225	241	210	m ³

Kosten (absolut)

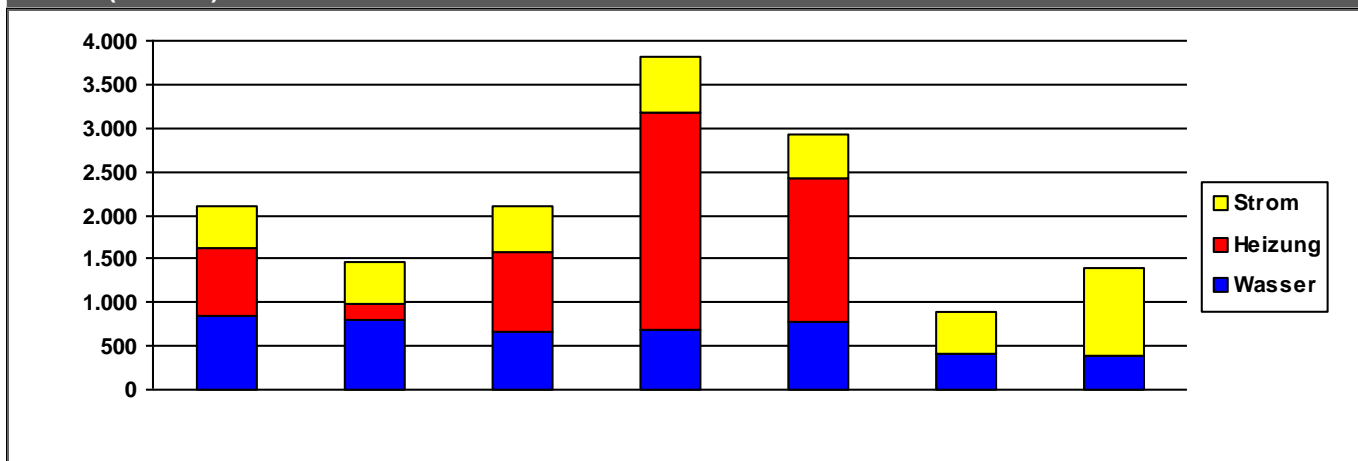

	2010	2011	2012	2013	2014	2015	2016	
Strom	482	488	532	623	487	488	1.014	€/a
Heizung	774	178	905	2.498	1.647	0	0	€/a
Wasser	845	804	673	687	781	409	390	€/a
Summe	2.102	1.470	2.110	3.808	2.915	897	1.404	€/a

Verbrauchsdaten in der letzten Abrechnungsperiode sind nicht immer vollständig.

Die periodische Zuordnung der Verbrauchsdaten für Heizöl, Pellets und Flüssiggas erfolgt anteilig auf Basis der Rechnungsdaten.

* Wetterstation Flughafen Frankfurt am Main, 1991-2010

Quelle: www.energiemanagement.stadt-frankfurt.de

Verbrauchswerte und Kosten aus EVU-Rechnungen

Gebäude	Forsthaus Mörfelder Landstraße		Bauherrenamt	67.0	Dez	10
Straße, Nr.	Mörfelder Landstraße	276	Stadtbezirk	325	OBZ	5
Nutzung	Verwaltungsgebäude mit normaler technischer Ausstattung		Bauwerkzuordnung	1310		

Nettoraumfläche (beheizt)

	2010	2011	2012	2013	2014	2015	2016	
NRF (beh.)	0	0	0	0	0	0	0	m ²

Witterungskorrekturfaktoren*: (> 1: warmes Jahr, < 1: kaltes Jahr)

	2010	2011	2012	2013	2014	2015	2016
Heizung	0,90	1,13	1,01	0,96	1,21	1,06	1,02

Verbrauchswerte (spezifisch und witterungsbereinigt)

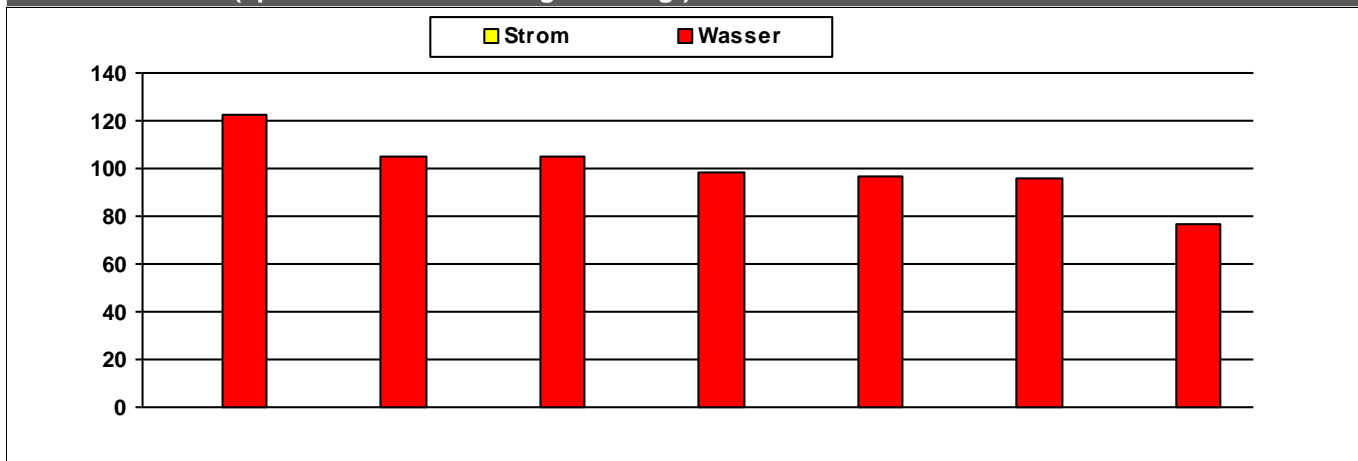

	2010	2011	2012	2013	2014	2015	2016	
Strom								MWh
Wasser	122	105	105	98	97	96	77	m ³

Kosten (absolut)

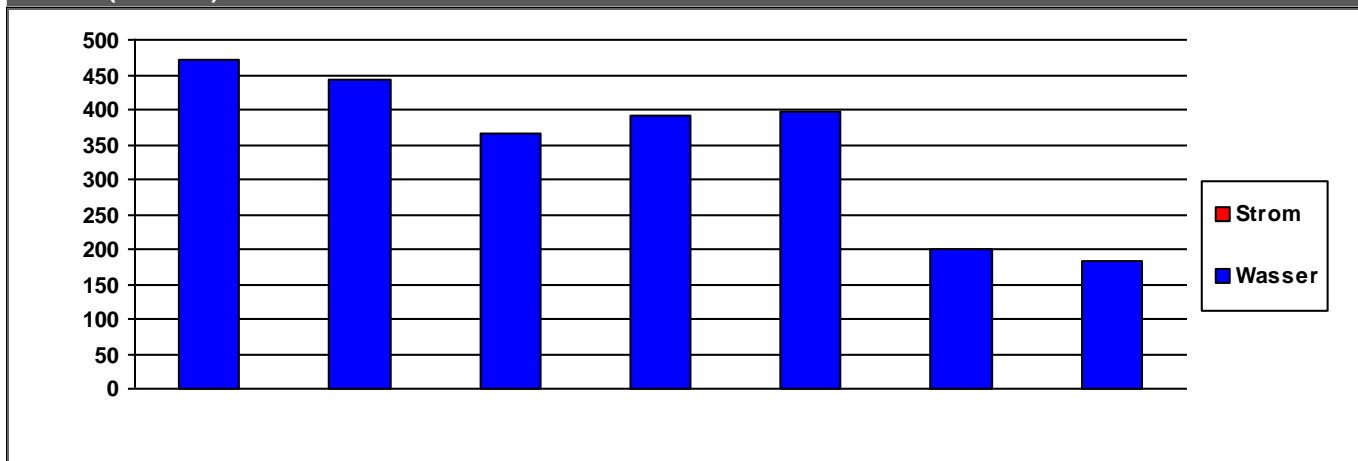

	2010	2011	2012	2013	2014	2015	2016	
Strom	0	0	0	0	0	0	0	€/a
Wasser	471	442	367	393	398	200	183	€/a
Summe	471	442	367	393	398	200	183	€/a

Verbrauchsdaten in der letzten Abrechnungsperiode sind nicht immer vollständig.

Die periodische Zuordnung der Verbrauchsdaten für Heizöl, Pellets und Flüssiggas erfolgt anteilig auf Basis der Rechnungsdaten.

* Wetterstation Flughafen Frankfurt am Main, 1991-2010

Quelle: www.energiemanagement.stadt-frankfurt.de

Verbrauchswerte und Kosten aus EVU-Rechnungen

Gebäude	Forsthaus Tiroler Hütte		Bauherrenamt	67.0	Dez	10
Straße, Nr.	Mörfelder Landstraße	383	Stadtbezirk	325	OBZ	5
Nutzung	Verwaltungsgebäude mit normaler technischer Ausstattung		Bauwerkzuordnung	1310		

Nettoraumfläche (beheizt)

	2010	2011	2012	2013	2014	2015	2016	
NRF (beh.)	0	0	0	0	0	0	0	m ²

Witterungskorrekturfaktoren*: (> 1: warmes Jahr, < 1: kaltes Jahr)

	2010	2011	2012	2013	2014	2015	2016
Heizung	0,90	1,13	1,01	0,96	1,21	1,06	1,02

Verbrauchswerte (spezifisch und witterungsbereinigt)

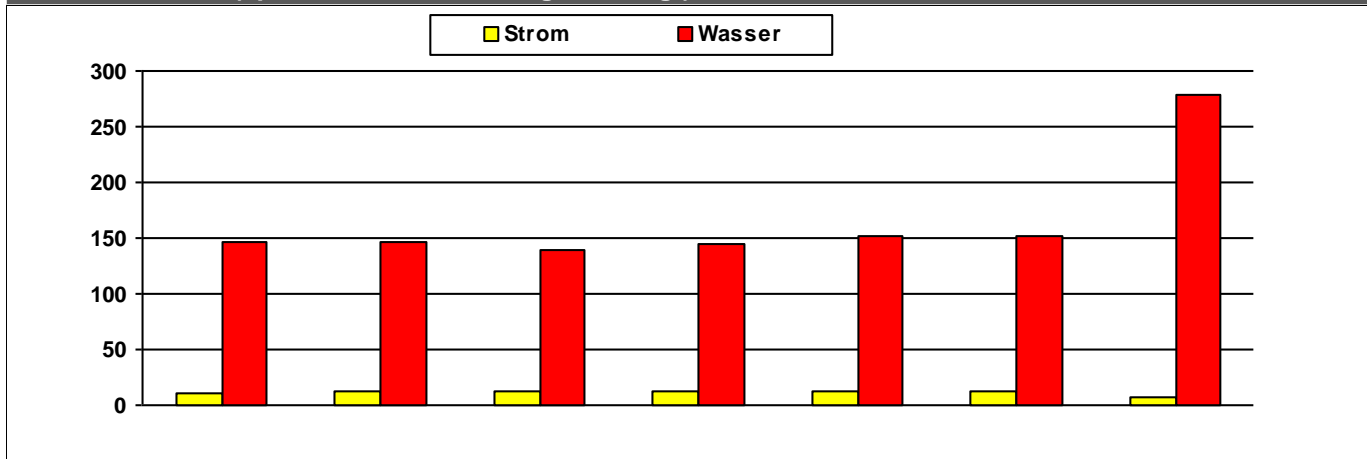

	2010	2011	2012	2013	2014	2015	2016	
Strom	11	12	12	12	12	12	7	MWh
Wasser	147	146	140	144	151	151	279	m ³

Kosten (absolut)

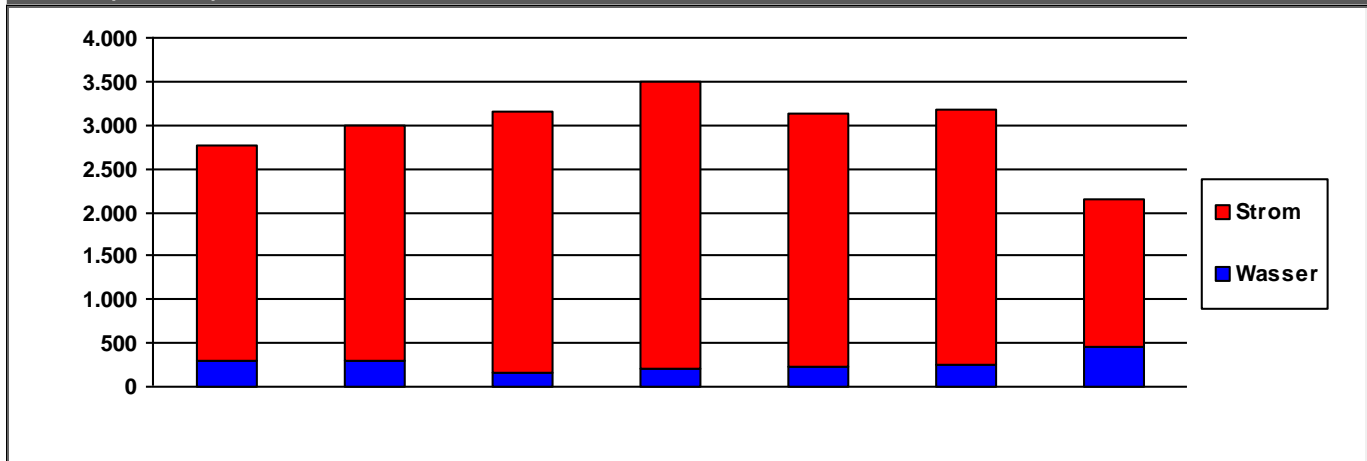

	2010	2011	2012	2013	2014	2015	2016	
Strom	2.464	2.687	2.990	3.301	2.901	2.927	1.684	€/a
Wasser	304	302	157	199	238	248	464	€/a
Summe	2.768	2.989	3.146	3.500	3.140	3.175	2.148	€/a

Verbrauchsdaten in der letzten Abrechnungsperiode sind nicht immer vollständig.

Die periodische Zuordnung der Verbrauchsdaten für Heizöl, Pellets und Flüssiggas erfolgt anteilig auf Basis der Rechnungsdaten.

* Wetterstation Flughafen Frankfurt am Main, 1991-2010

Quelle: www.energiemanagement.stadt-frankfurt.de

Verbrauchswerte und Kosten aus EVU-Rechnungen

Gebäude	Forsthaus Unterwald - Servicezentrum Forst		Bauherrenamt	67.0	Dez	10
Straße, Nr.	Flughafenstraße	3	Stadtbezirk	325	OBZ	5
Nutzung	Verwaltungsgebäude mit normaler technischer Ausstattung		Bauwerkzuordnung	1310		

Nettoraumfläche (beheizt)

	2010	2011	2012	2013	2014	2015	2016	
NRF (beh.)	660	660	660	660	660	660	660	m ²

Witterungskorrekturfaktoren*: (> 1: warmes Jahr, < 1: kaltes Jahr)

	2010	2011	2012	2013	2014	2015	2016
Heizung	0,90	1,13	1,01	0,96	1,21	1,06	1,02

Verbrauchswerte (spezifisch und witterungsbereinigt)

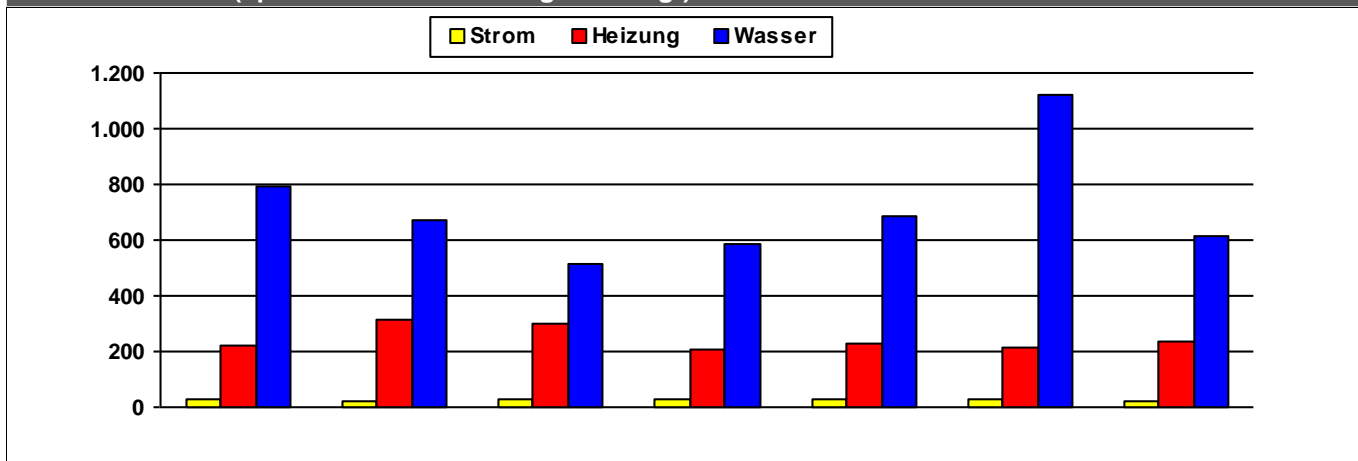

	2010	2011	2012	2013	2014	2015	2016	
Strom	25	25	27	27	26	29	22	kWh/m²a
Heizung	224	313	297	210	227	212	237	kWh/m²a
Wasser	792	673	512	588	683	1.124	617	l/m²a

Kosten (absolut)

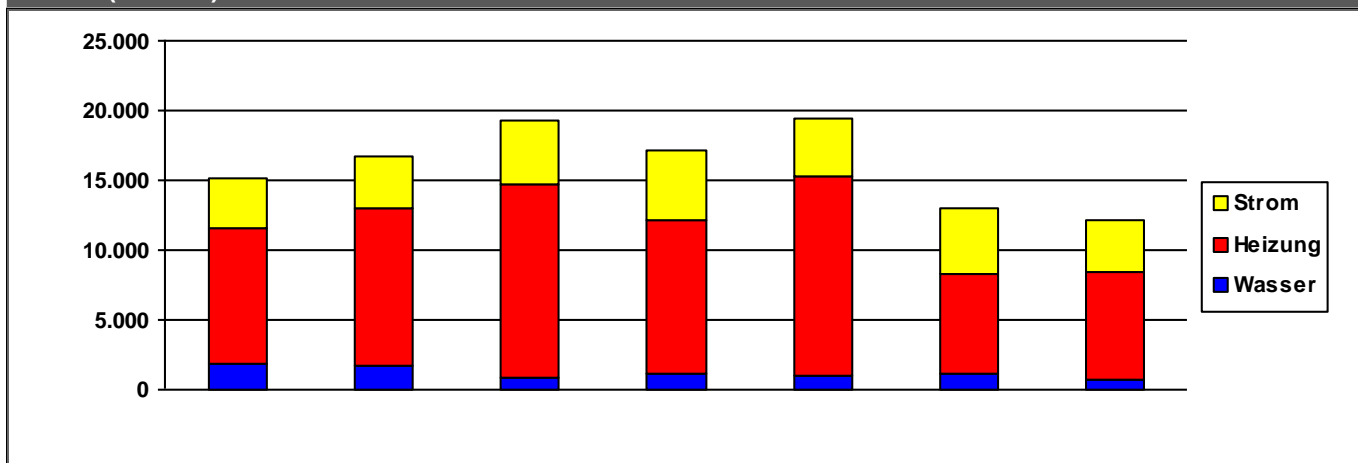

	2010	2011	2012	2013	2014	2015	2016	
Strom	3.628	3.756	4.572	4.985	4.171	4.775	3.715	€/a
Heizung	9.655	11.326	13.738	11.005	14.315	7.124	7.723	€/a
Wasser	1.903	1.661	906	1.183	936	1.103	660	€/a
Summe	15.186	16.743	19.217	17.173	19.422	13.002	12.098	€/a

Verbrauchsdaten in der letzten Abrechnungsperiode sind nicht immer vollständig.

Die periodische Zuordnung der Verbrauchsdaten für Heizöl, Pellets und Flüssiggas erfolgt anteilig auf Basis der Rechnungsdaten.

* Wetterstation Flughafen Frankfurt am Main, 1991-2010

Quelle: www.energiemanagement.stadt-frankfurt.de

Verbrauchswerte und Kosten aus EVU-Rechnungen

Gebäude	Friedhof Bergen		Bauherrenamt	67.0	Dez	10
Straße, Nr.	Marktstraße	87	Stadtbezirk	680	OBZ	16
Nutzung	Friedhofsanlagen		Bauwerkzuordnung	9700		

Nettoraumfläche (beheizt)

	2010	2011	2012	2013	2014	2015	2016	
NRF (beh.)	43	43	43	43	43	43	43	m ²

Witterungskorrekturfaktoren*: (> 1: warmes Jahr, < 1: kaltes Jahr)

	2010	2011	2012	2013	2014	2015	2016
Heizung	0,90	1,13	1,01	0,96	1,21	1,06	1,02

Verbrauchswerte (spezifisch und witterungsbereinigt)

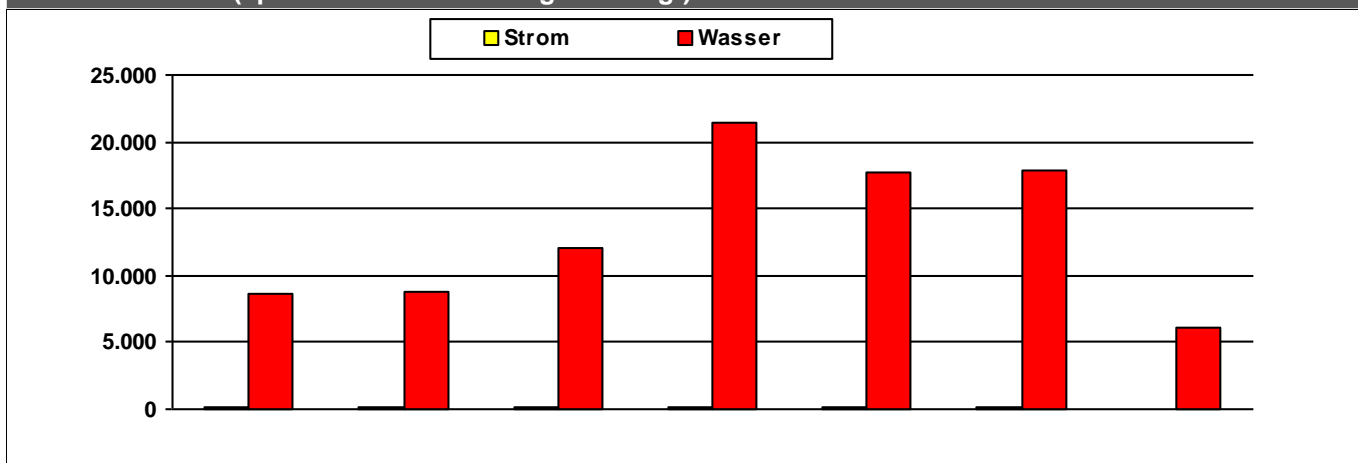

	2010	2011	2012	2013	2014	2015	2016	
Strom	115	115	118	134	115	115	33	kWh/m²a
Wasser	8.668	8.771	12.091	21.462	17.737	17.902	6.151	l/m²a

Kosten (absolut)

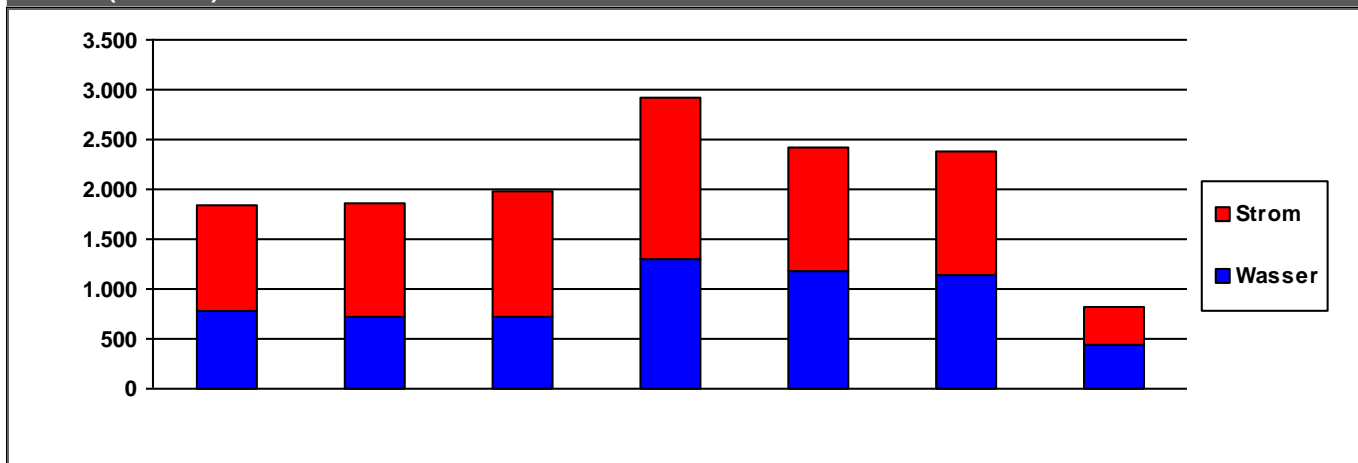

	2010	2011	2012	2013	2014	2015	2016	
Strom	1.066	1.137	1.264	1.613	1.239	1.246	383	€/a
Wasser	778	725	710	1.305	1.181	1.143	441	€/a
Summe	1.844	1.862	1.975	2.918	2.420	2.388	824	€/a

Verbrauchsdaten in der letzten Abrechnungsperiode sind nicht immer vollständig.

Die periodische Zuordnung der Verbrauchsdaten für Heizöl, Pellets und Flüssiggas erfolgt anteilig auf Basis der Rechnungsdaten.

* Wetterstation Flughafen Frankfurt am Main, 1991-2010

Quelle: www.energiemanagement.stadt-frankfurt.de

Verbrauchswerte und Kosten aus EVU-Rechnungen

Gebäude	Friedhof Berkersheim		Bauherrenamt	67.0	Dez	10
Straße, Nr.	Am Traubengarten	1	Stadtbezirk	500	OBZ	10
Nutzung	Friedhofsanlagen		Bauwerkzuordnung	9700		

Nettoraumfläche (beheizt)

	2010	2011	2012	2013	2014	2015	2016	
NRF (beh.)	0	0	0	0	0	0	0	m ²

Witterungskorrekturfaktoren*: (> 1: warmes Jahr, < 1: kaltes Jahr)

	2010	2011	2012	2013	2014	2015	2016
Heizung	0,90	1,13	1,01	0,96	1,21	1,06	1,02

Verbrauchswerte (spezifisch und witterungsbereinigt)

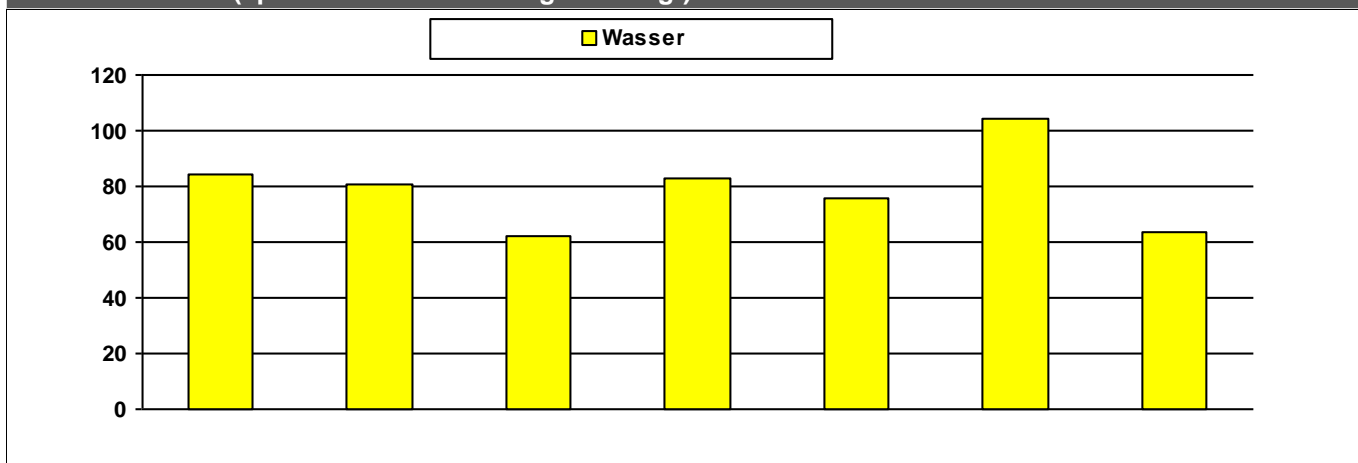

	2010	2011	2012	2013	2014	2015	2016	
Wasser	84	81	62	83	75	104	64	m ³

Kosten (absolut)

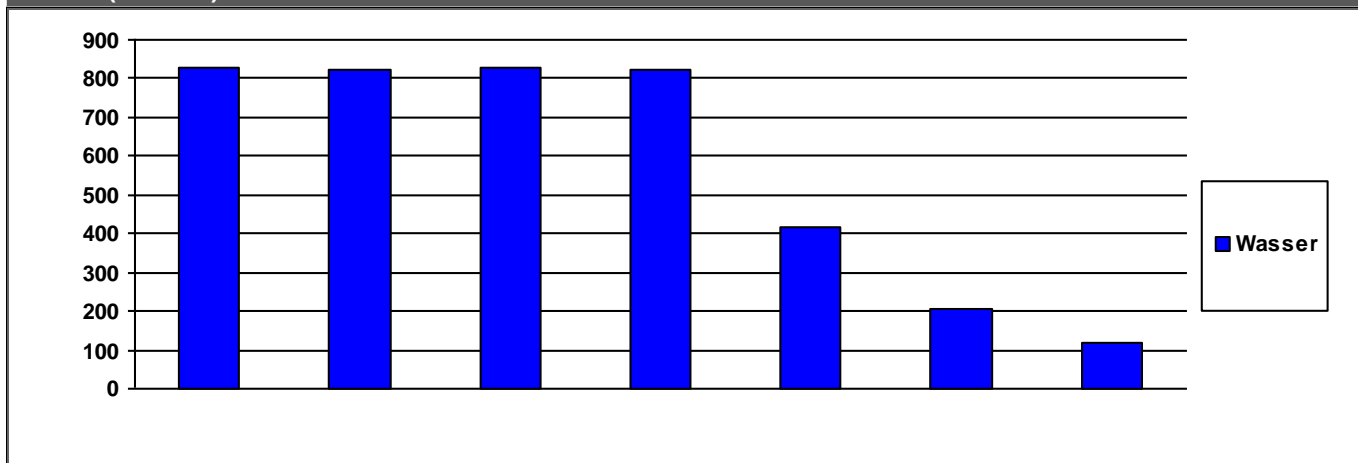

	2010	2011	2012	2013	2014	2015	2016	
Wasser	829	823	827	823	418	204	120	€/a

	2010	2011	2012	2013	2014	2015	2016	
Summe	829	823	827	823	418	204	120	€/a

Verbrauchsdaten in der letzten Abrechnungsperiode sind nicht immer vollständig.

Die periodische Zuordnung der Verbrauchsdaten für Heizöl, Pellets und Flüssiggas erfolgt anteilig auf Basis der Rechnungsdaten.

* Wetterstation Flughafen Frankfurt am Main, 1991-2010

Quelle: www.energiemanagement.stadt-frankfurt.de

Verbrauchswerte und Kosten aus EVU-Rechnungen

Gebäude	Friedhof Bockenheim		Bauherrenamt	67.0	Dez	10
Straße, Nr.	Ginnheimer Landstraße	97	Stadtbezirk	362	OBZ	2
Nutzung	Friedhofsanlagen		Bauwerkzuordnung	9700		

Nettoraumfläche (beheizt)

	2010	2011	2012	2013	2014	2015	2016	
NRF (beh.)	0	0	0	0	0	0	0	m ²

Witterungskorrekturfaktoren*: (> 1: warmes Jahr, < 1: kaltes Jahr)

	2010	2011	2012	2013	2014	2015	2016
Heizung	0,90	1,13	1,01	0,96	1,21	1,06	1,02

Verbrauchswerte (spezifisch und witterungsbereinigt)

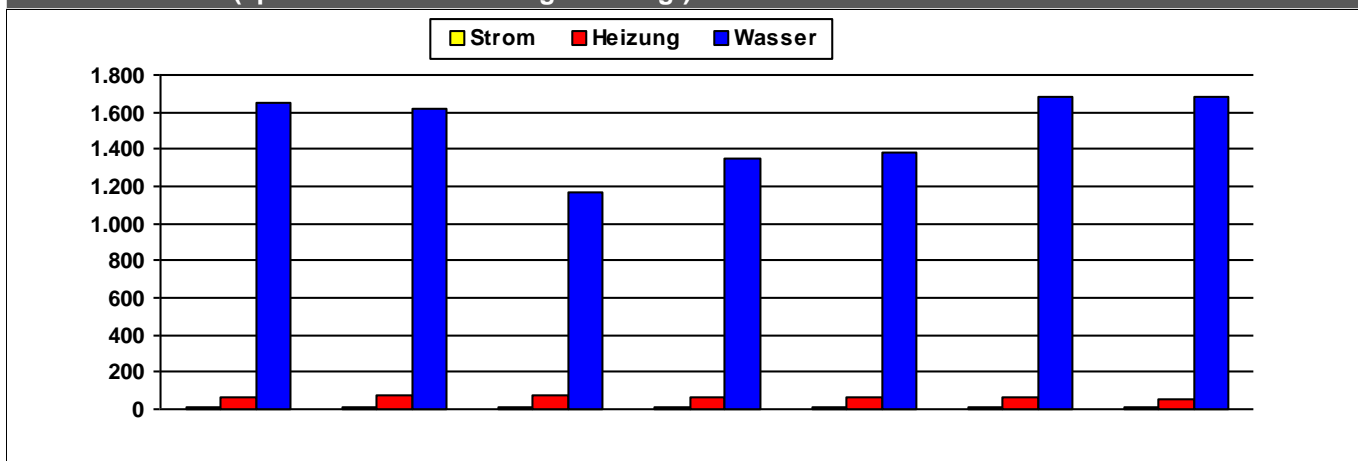

	2010	2011	2012	2013	2014	2015	2016	
Strom	9	9	9	9	7	9	8	MWh
Heizung	70	73	73	64	69	65	51	MWh
Wasser	1.653	1.622	1.167	1.349	1.377	1.682	1.682	m ³

Kosten (absolut)

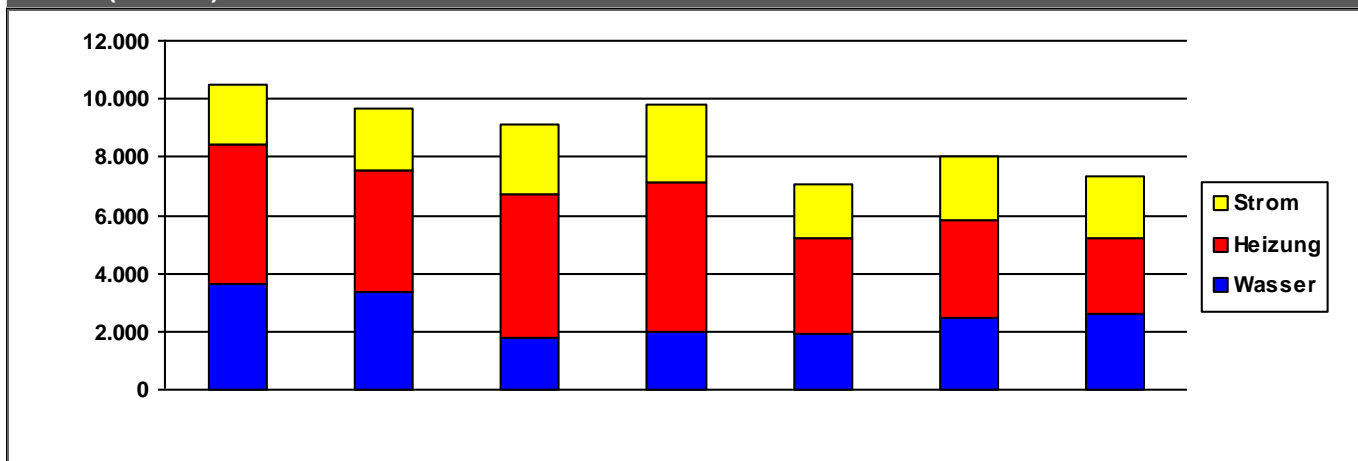

	2010	2011	2012	2013	2014	2015	2016	
Strom	2.101	2.149	2.392	2.664	1.819	2.199	2.079	€/a
Heizung	4.793	4.189	4.890	5.126	3.278	3.351	2.604	€/a
Wasser	3.621	3.344	1.814	1.984	1.951	2.460	2.633	€/a
Summe	10.515	9.681	9.097	9.774	7.048	8.010	7.317	€/a

Verbrauchsdaten in der letzten Abrechnungsperiode sind nicht immer vollständig.

Die periodische Zuordnung der Verbrauchsdaten für Heizöl, Pellets und Flüssiggas erfolgt anteilig auf Basis der Rechnungsdaten.

* Wetterstation Flughafen Frankfurt am Main, 1991-2010

Quelle: www.energiemanagement.stadt-frankfurt.de

Verbrauchswerte und Kosten aus EVU-Rechnungen

Gebäude	Friedhof Bonames		Bauherrenamt	67.0	Dez	10
Straße, Nr.	Im Storchenhain	24	Stadtbezirk	491	OBZ	10
Nutzung	Friedhofsanlagen		Bauwerkzuordnung	9700		

Nettoraumfläche (beheizt)

	2010	2011	2012	2013	2014	2015	2016	
NRF (beh.)	0	0	0	0	0	0	0	m ²

Witterungskorrekturfaktoren*: (> 1: warmes Jahr, < 1: kaltes Jahr)

	2010	2011	2012	2013	2014	2015	2016
Heizung	0,90	1,13	1,01	0,96	1,21	1,06	1,02

Verbrauchswerte (spezifisch und witterungsbereinigt)

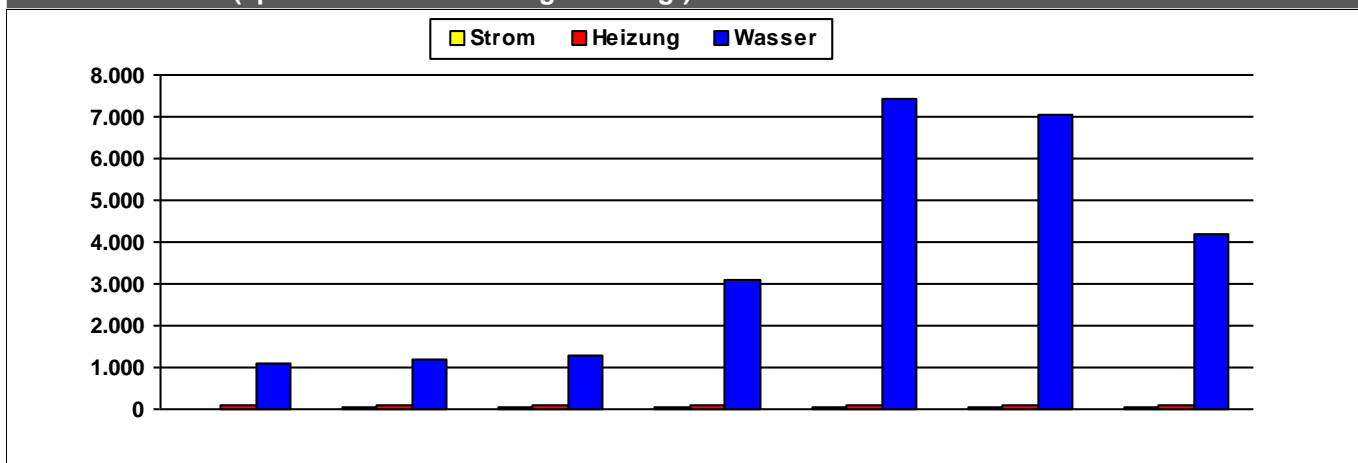

	2010	2011	2012	2013	2014	2015	2016	
Strom	24	24	25	25	27	29	25	MWh
Heizung	103	117	110	102	79	112	78	MWh
Wasser	1.075	1.185	1.282	3.090	7.417	7.068	4.180	m ³

Kosten (absolut)

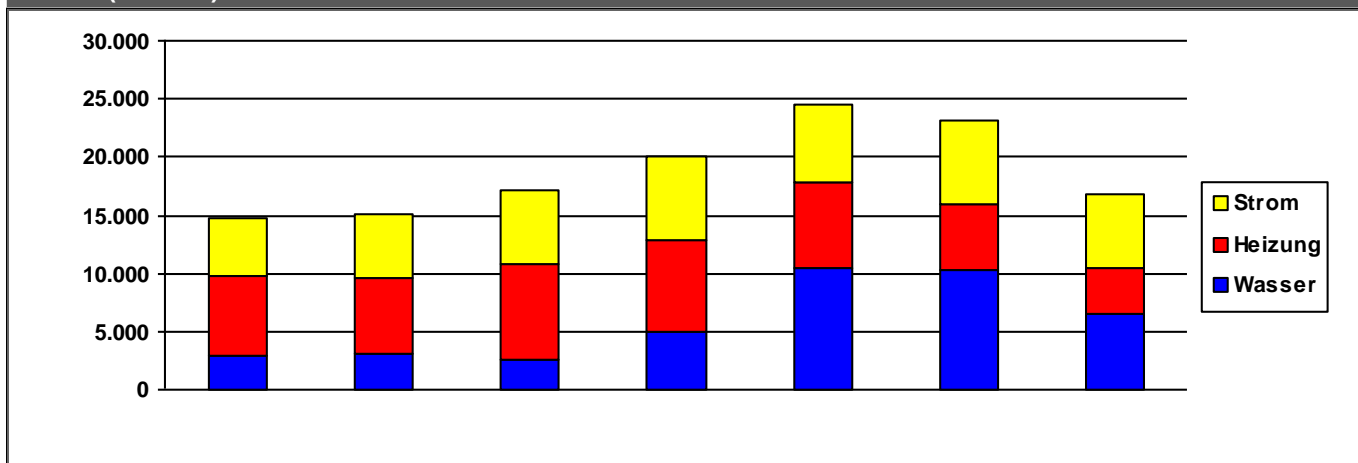

	2010	2011	2012	2013	2014	2015	2016	
Strom	5.073	5.543	6.298	7.119	6.614	7.191	6.349	€/a
Heizung	6.801	6.555	8.181	7.992	7.476	5.756	3.923	€/a
Wasser	2.931	3.002	2.630	4.927	10.413	10.256	6.478	€/a
Summe	14.805	15.100	17.108	20.039	24.503	23.203	16.750	€/a

Verbrauchsdaten in der letzten Abrechnungsperiode sind nicht immer vollständig.

Die periodische Zuordnung der Verbrauchsdaten für Heizöl, Pellets und Flüssiggas erfolgt anteilig auf Basis der Rechnungsdaten.

* Wetterstation Flughafen Frankfurt am Main, 1991-2010

Quelle: www.energiemanagement.stadt-frankfurt.de

Verbrauchswerte und Kosten aus EVU-Rechnungen

Gebäude	Friedhof Bornheim		Bauherrenamt	67.0	Dez	10
Straße, Nr.	Dortelweiler Straße	104	Stadtbezirk	272	OBZ	4
Nutzung	Friedhofsanlagen		Bauwerkzuordnung	9700		

Nettoraumfläche (beheizt)

	2010	2011	2012	2013	2014	2015	2016	
NRF (beh.)	0	0	0	0	0	0	0	m ²

Witterungskorrekturfaktoren*: (> 1: warmes Jahr, < 1: kaltes Jahr)

	2010	2011	2012	2013	2014	2015	2016
Heizung	0,90	1,13	1,01	0,96	1,21	1,06	1,02

Verbrauchswerte (spezifisch und witterungsbereinigt)

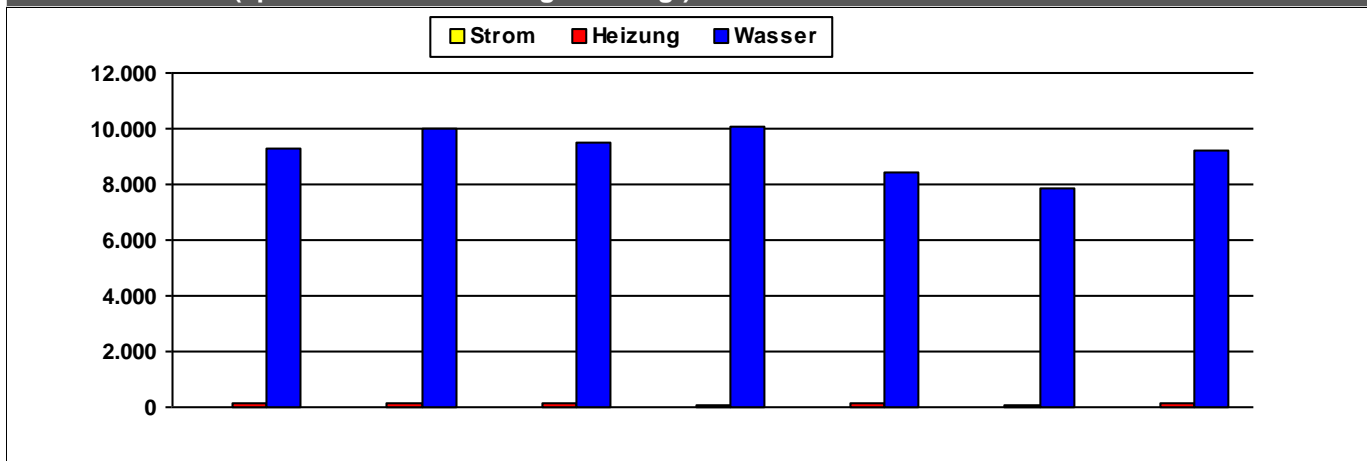

	2010	2011	2012	2013	2014	2015	2016	
Strom	23	22	17	24	21	21	10	MWh
Heizung	134	151	116	53	115	101	138	MWh
Wasser	9.301	10.020	9.512	10.046	8.411	7.822	9.209	m ³

Kosten (absolut)

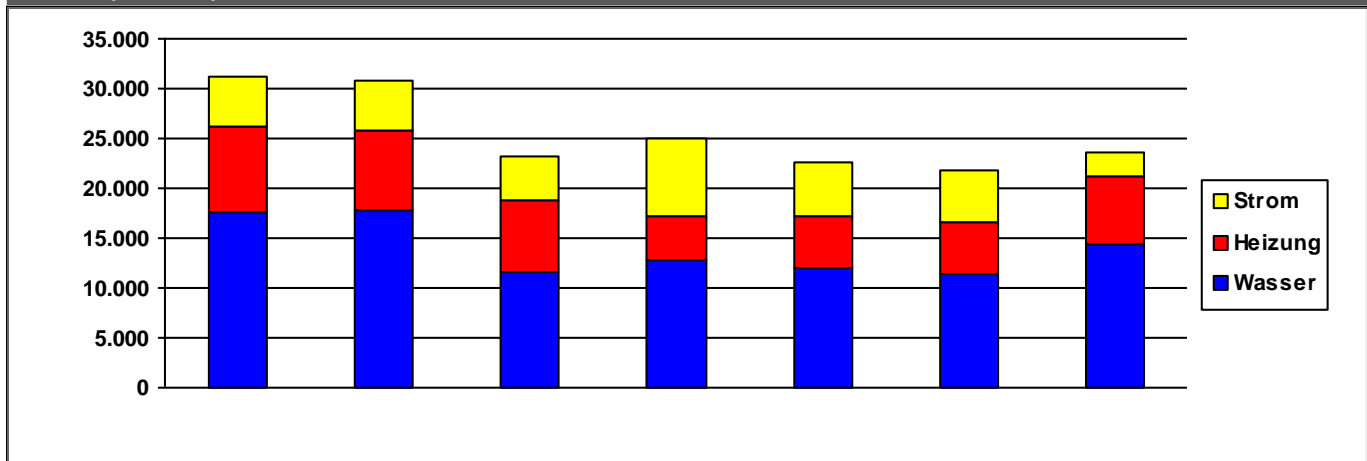

	2010	2011	2012	2013	2014	2015	2016	
Strom	4.871	5.073	4.340	7.829	5.277	5.307	2.536	€/a
Heizung	8.607	8.058	7.384	4.306	5.338	5.160	6.747	€/a
Wasser	17.690	17.743	11.508	12.868	11.950	11.420	14.365	€/a
Summe	31.168	30.874	23.232	25.004	22.564	21.887	23.648	€/a

Verbrauchsdaten in der letzten Abrechnungsperiode sind nicht immer vollständig.

Die periodische Zuordnung der Verbrauchsdaten für Heizöl, Pellets und Flüssiggas erfolgt anteilig auf Basis der Rechnungsdaten.

* Wetterstation Flughafen Frankfurt am Main, 1991-2010

Quelle: www.energiemanagement.stadt-frankfurt.de

Verbrauchswerte und Kosten aus EVU-Rechnungen

Gebäude	Friedhof Enkheim		Bauherrenamt	67.0	Dez	10
Straße, Nr.	Neuer Weg	56	Stadtbezirk	680	OBZ	16
Nutzung	Friedhofsanlagen		Bauwerkzuordnung	9700		

Nettoraumfläche (beheizt)

	2010	2011	2012	2013	2014	2015	2016	
NRF (beh.)	0	0	0	0	0	0	0	m ²

Witterungskorrekturfaktoren*: (> 1: warmes Jahr, < 1: kaltes Jahr)

	2010	2011	2012	2013	2014	2015	2016
Heizung	0,90	1,13	1,01	0,96	1,21	1,06	1,02

Verbrauchswerte (spezifisch und witterungsbereinigt)

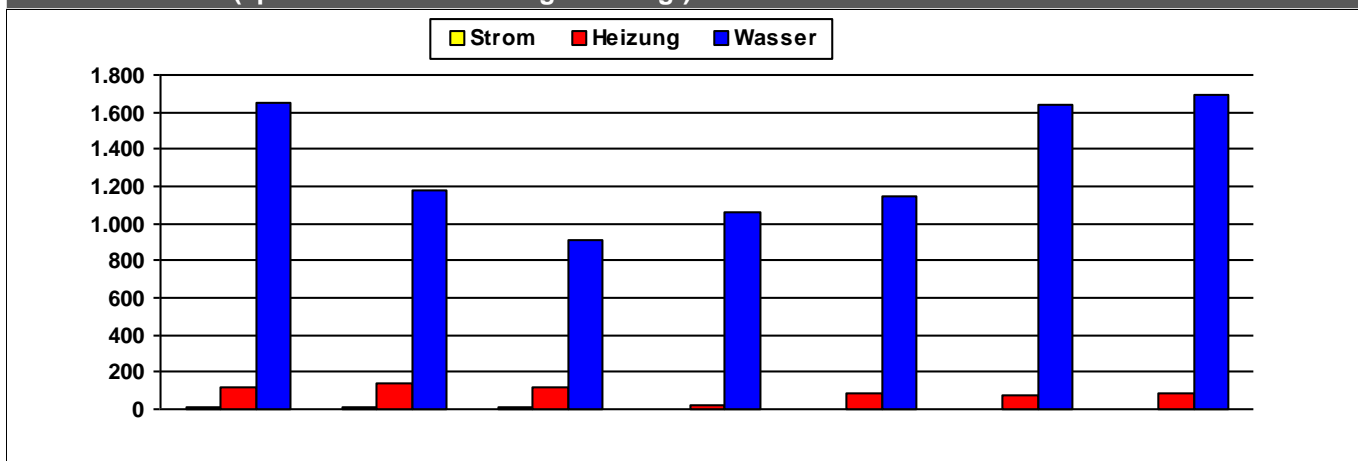

	2010	2011	2012	2013	2014	2015	2016	
Strom	7	7	7	3	5	5	5	MWh
Heizung	117	136	113	22	86	80	83	MWh
Wasser	1.650	1.180	910	1.062	1.149	1.639	1.696	m ³

Kosten (absolut)

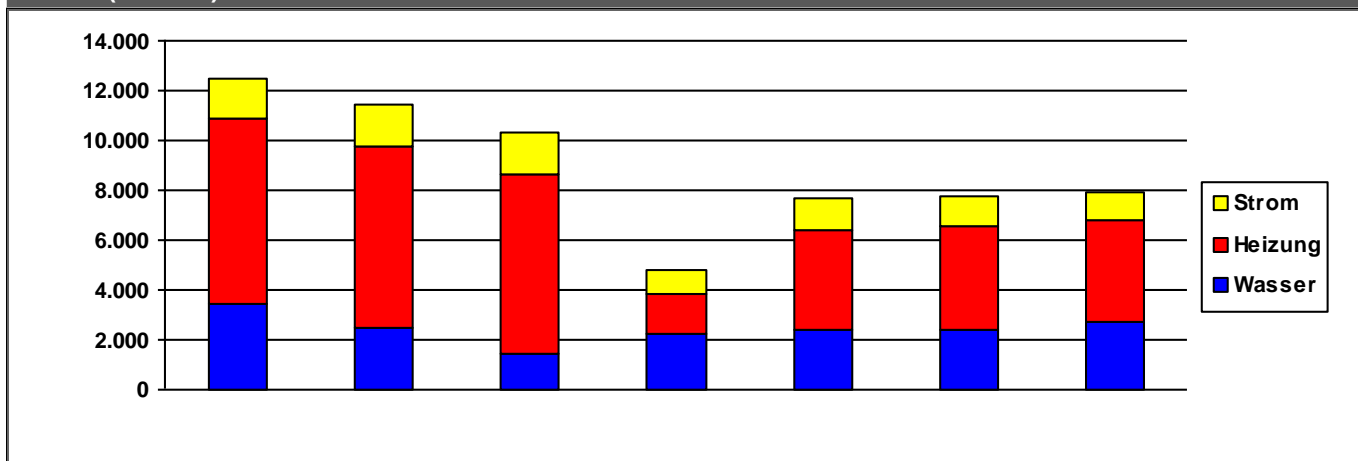

	2010	2011	2012	2013	2014	2015	2016	
Strom	1.582	1.675	1.701	1.011	1.221	1.194	1.150	€/a
Heizung	7.432	7.262	7.205	1.585	4.034	4.116	4.091	€/a
Wasser	3.433	2.466	1.448	2.218	2.393	2.430	2.684	€/a
Summe	12.448	11.403	10.354	4.814	7.648	7.740	7.926	€/a

Verbrauchsdaten in der letzten Abrechnungsperiode sind nicht immer vollständig.

Die periodische Zuordnung der Verbrauchsdaten für Heizöl, Pellets und Flüssiggas erfolgt anteilig auf Basis der Rechnungsdaten.

* Wetterstation Flughafen Frankfurt am Main, 1991-2010

Quelle: www.energiemanagement.stadt-frankfurt.de

Verbrauchswerte und Kosten aus EVU-Rechnungen

Gebäude	Friedhof Eschersheim		Bauherrenamt	67.0	Dez	10
Straße, Nr.	Nußzeil	0	Stadtbezirk	451	OBZ	9
Nutzung	Friedhofsanlagen		Bauwerkzuordnung	9700		

Nettoraumfläche (beheizt)

	2010	2011	2012	2013	2014	2015	2016	
NRF (beh.)	0	0	0	0	0	0	0	m ²

Witterungskorrekturfaktoren*: (> 1: warmes Jahr, < 1: kaltes Jahr)

	2010	2011	2012	2013	2014	2015	2016
Heizung	0,90	1,13	1,01	0,96	1,21	1,06	1,02

Verbrauchswerte (spezifisch und witterungsbereinigt)

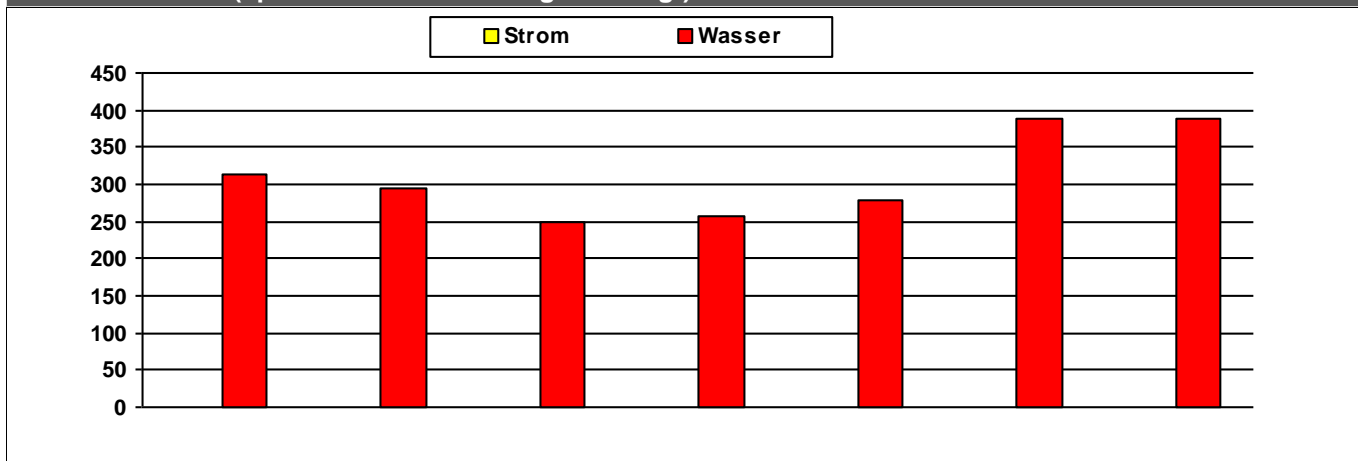

	2010	2011	2012	2013	2014	2015	2016	
Strom	0	0	0	0	0	0	0	MWh
Wasser	314	296	250	258	279	389	390	m ³

Kosten (absolut)

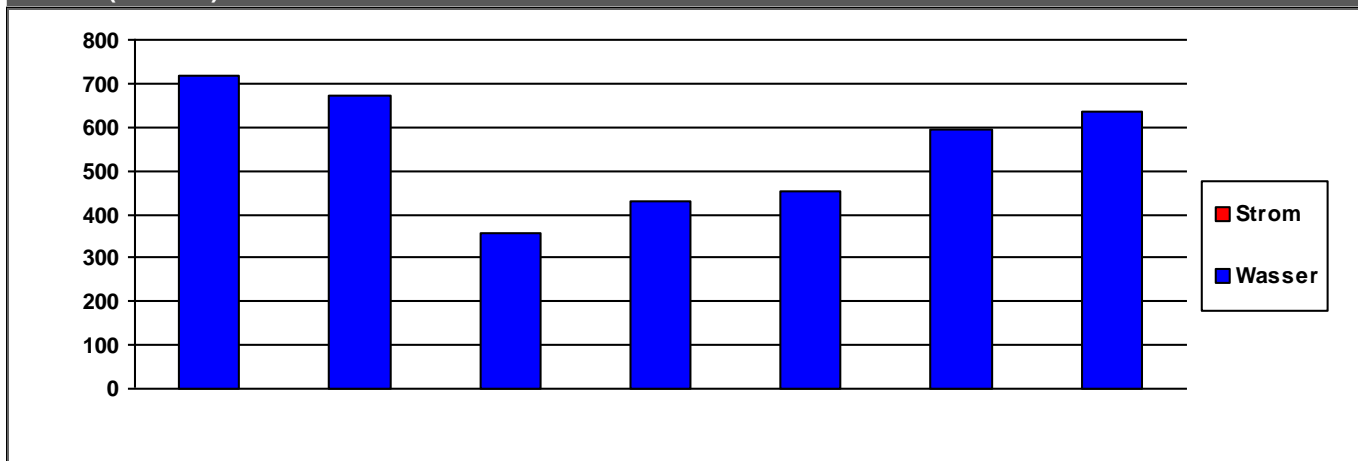

	2010	2011	2012	2013	2014	2015	2016	
Strom	0	0	0	0	0	0	0	€/a
Wasser	717	671	359	431	453	592	635	€/a
Summe	717	671	359	431	453	592	635	€/a

Verbrauchsdaten in der letzten Abrechnungsperiode sind nicht immer vollständig.

Die periodische Zuordnung der Verbrauchsdaten für Heizöl, Pellets und Flüssiggas erfolgt anteilig auf Basis der Rechnungsdaten.

* Wetterstation Flughafen Frankfurt am Main, 1991-2010

Quelle: www.energiemanagement.stadt-frankfurt.de

Verbrauchswerte und Kosten aus EVU-Rechnungen

Gebäude	Friedhof Fechenheim		Bauherrenamt	67.0	Dez	10
Straße, Nr.	Steinäckerstraße	11	Stadtbezirk	520	OBZ	11
Nutzung	Friedhofsanlagen		Bauwerkzuordnung	9700		

Nettoraumfläche (beheizt)

	2010	2011	2012	2013	2014	2015	2016	
NRF (beh.)	0	0	0	0	0	0	0	m ²

Witterungskorrekturfaktoren*: (> 1: warmes Jahr, < 1: kaltes Jahr)

	2010	2011	2012	2013	2014	2015	2016
Heizung	0,90	1,13	1,01	0,96	1,21	1,06	1,02

Verbrauchswerte (spezifisch und witterungsbereinigt)

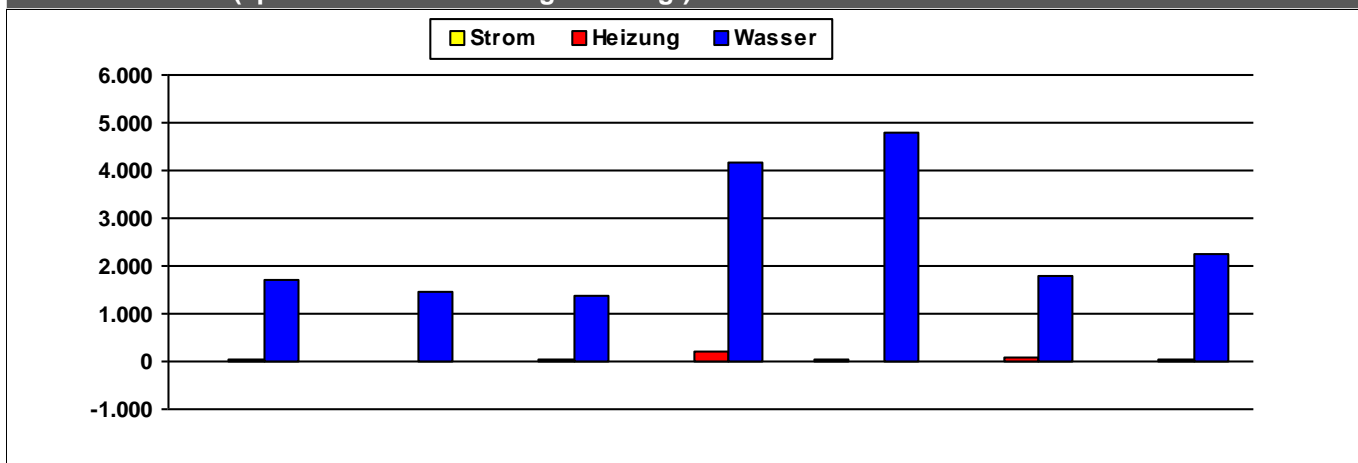

	2010	2011	2012	2013	2014	2015	2016	
Strom	14				60	13	11	MWh
Heizung	53		45	223		81	54	MWh
Wasser	1.692	1.455	1.381	4.170	4.794	1.812	2.265	m ³

Kosten (absolut)

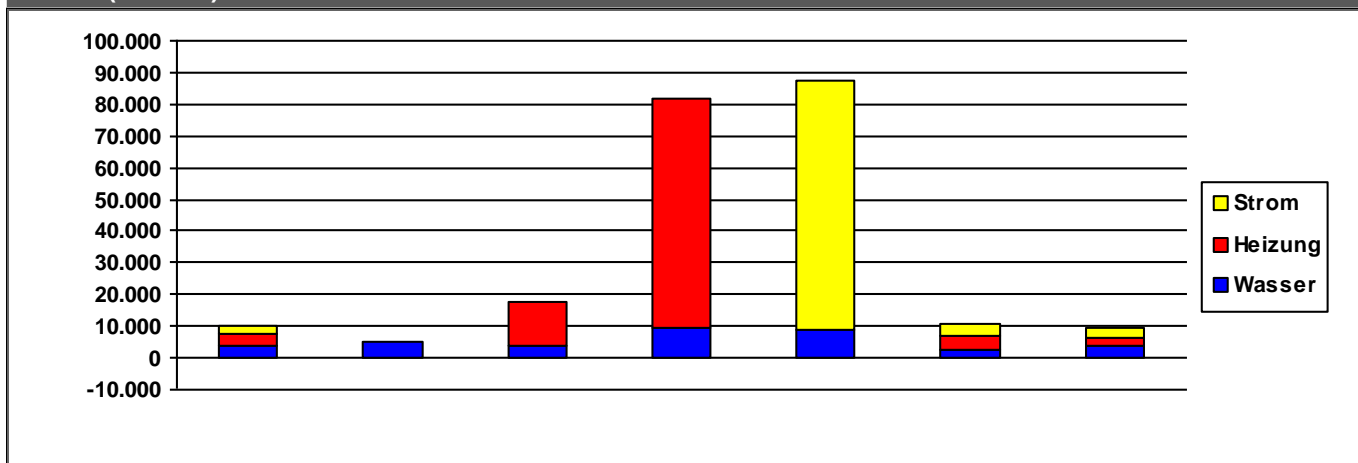

	2010	2011	2012	2013	2014	2015	2016	
Strom	3.021	0	0	0	78.335	3.825	3.148	€/a
Heizung	3.229	0	13.747	72.055	0	4.063	2.669	€/a
Wasser	4.062	4.850	3.884	9.732	8.939	2.678	3.566	€/a
Summe	10.312	4.850	17.631	81.787	87.275	10.567	9.384	€/a

Verbrauchsdaten in der letzten Abrechnungsperiode sind nicht immer vollständig.

Die periodische Zuordnung der Verbrauchsdaten für Heizöl, Pellets und Flüssiggas erfolgt anteilig auf Basis der Rechnungsdaten.

* Wetterstation Flughafen Frankfurt am Main, 1991-2010

Quelle: www.energiemanagement.stadt-frankfurt.de

Verbrauchswerte und Kosten aus EVU-Rechnungen

Gebäude	Friedhof Griesheim		Bauherrenamt	67.0	Dez	10
Straße, Nr.	Waldschulstraße	79	Stadtbezirk	542	OBZ	6
Nutzung	Friedhofsanlagen		Bauwerkzuordnung	9700		

Nettoraumfläche (beheizt)

	2010	2011	2012	2013	2014	2015	2016	
NRF (beh.)	0	0	0	0	0	0	0	m ²

Witterungskorrekturfaktoren*: (> 1: warmes Jahr, < 1: kaltes Jahr)

	2010	2011	2012	2013	2014	2015	2016
Heizung	0,90	1,13	1,01	0,96	1,21	1,06	1,02

Verbrauchswerte (spezifisch und witterungsbereinigt)

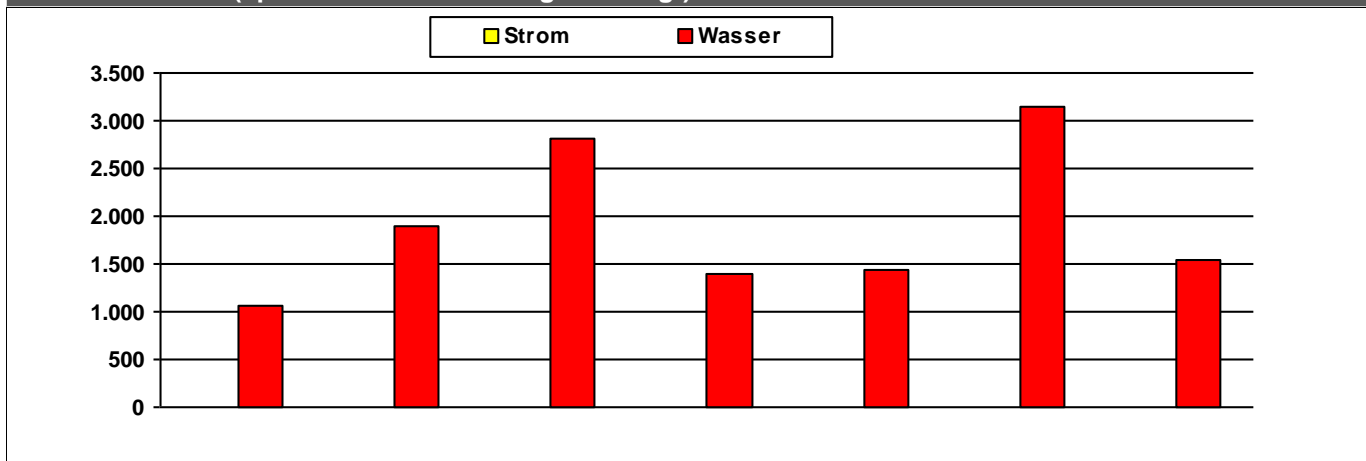

	2010	2011	2012	2013	2014	2015	2016	
Strom								MWh
Wasser	1.053	1.897	2.807	1.400	1.436	3.139	1.547	m ³

Kosten (absolut)

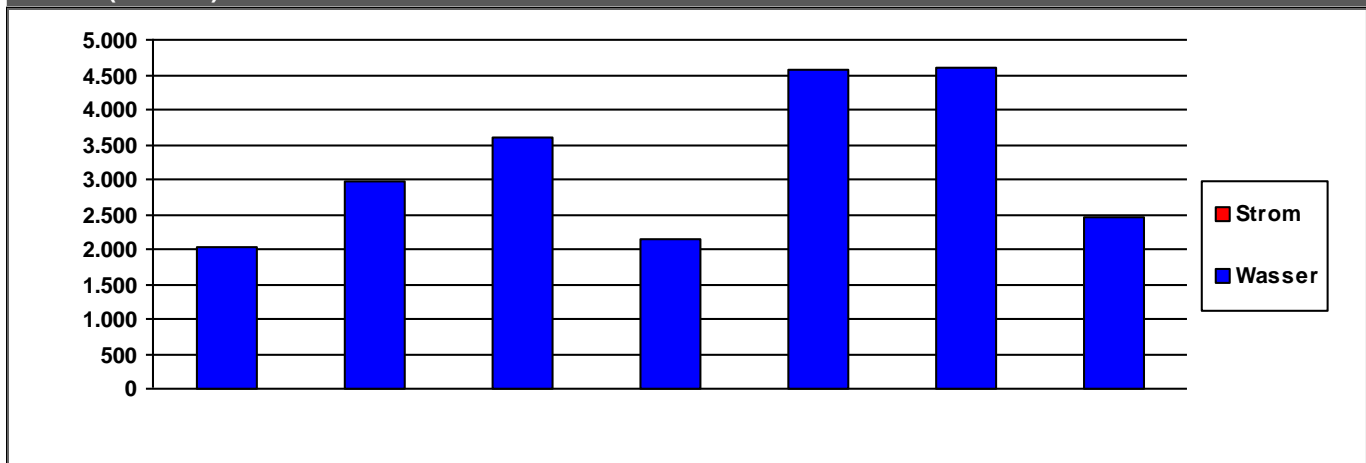

	2010	2011	2012	2013	2014	2015	2016	
Strom	0	0	0	0	0	0	0	€/a
Wasser	2.019	2.968	3.586	2.152	4.558	4.595	2.457	€/a
Summe	2.019	2.968	3.586	2.152	4.558	4.595	2.457	€/a

Verbrauchsdaten in der letzten Abrechnungsperiode sind nicht immer vollständig.
Die periodische Zuordnung der Verbrauchsdaten für Heizöl, Pellets und Flüssiggas erfolgt anteilig auf Basis der Rechnungsdaten.

* Wetterstation Flughafen Frankfurt am Main, 1991-2010

Quelle: www.energiemanagement.stadt-frankfurt.de

Verbrauchswerte und Kosten aus EVU-Rechnungen

Gebäude	Friedhof Harheim		Bauherrenamt	67.0	Dez	10
Straße, Nr.	Korffstraße	51	Stadtbezirk	660	OBZ	14
Nutzung	Friedhofsanlagen		Bauwerkzuordnung	9700		

Nettoraumfläche (beheizt)

	2010	2011	2012	2013	2014	2015	2016	
NRF (beh.)	0	0	0	0	0	0	0	m ²

Witterungskorrekturfaktoren*: (> 1: warmes Jahr, < 1: kaltes Jahr)

	2010	2011	2012	2013	2014	2015	2016
Heizung	0,90	1,13	1,01	0,96	1,21	1,06	1,02

Verbrauchswerte (spezifisch und witterungsbereinigt)

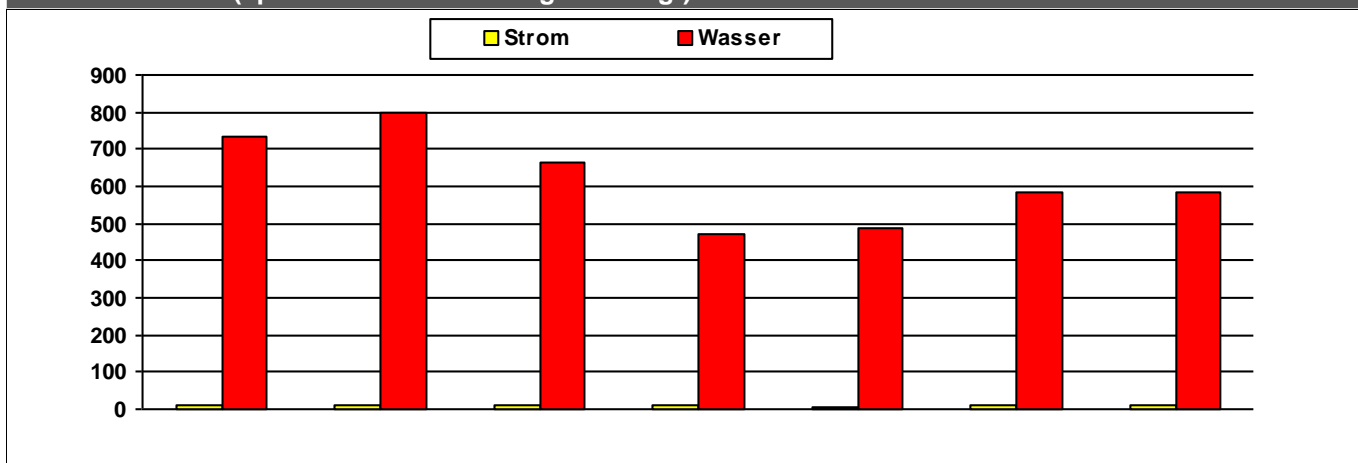

	2010	2011	2012	2013	2014	2015	2016	
Strom	13	9	13	12	8	9	9	MWh
Wasser	733	800	665	470	485	584	586	m ³

Kosten (absolut)

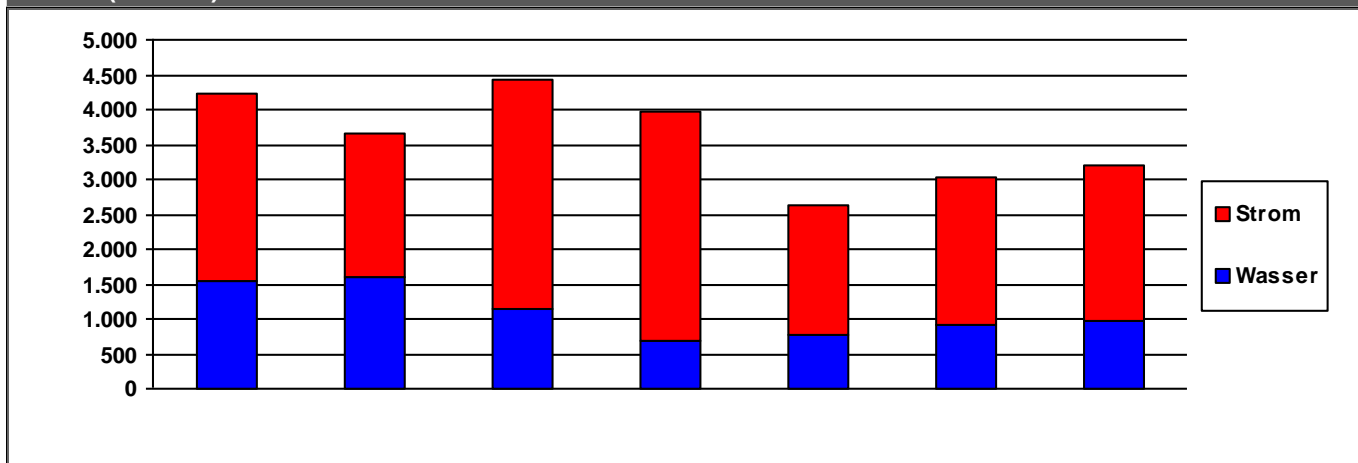

	2010	2011	2012	2013	2014	2015	2016	
Strom	2.697	2.045	3.291	3.285	1.867	2.130	2.236	€/a
Wasser	1.535	1.601	1.137	700	768	904	971	€/a
Summe	4.232	3.646	4.428	3.985	2.635	3.034	3.207	€/a

Verbrauchsdaten in der letzten Abrechnungsperiode sind nicht immer vollständig.

Die periodische Zuordnung der Verbrauchsdaten für Heizöl, Pellets und Flüssiggas erfolgt anteilig auf Basis der Rechnungsdaten.

* Wetterstation Flughafen Frankfurt am Main, 1991-2010

Quelle: www.energiemanagement.stadt-frankfurt.de

Verbrauchswerte und Kosten aus EVU-Rechnungen

Gebäude	Friedhof Heddernheim		Bauherrenamt	67.0	Dez	10
Straße, Nr.	In der Römerstadt	0	Stadtbezirk	432	OBZ	8
Nutzung	Friedhofsanlagen		Bauwerkzuordnung	9700		

Nettoraumfläche (beheizt)

	2010	2011	2012	2013	2014	2015	2016	
NRF (beh.)	0	0	0	0	0	0	0	m ²

Witterungskorrekturfaktoren*: (> 1: warmes Jahr, < 1: kaltes Jahr)

	2010	2011	2012	2013	2014	2015	2016
Heizung	0,90	1,13	1,01	0,96	1,21	1,06	1,02

Verbrauchswerte (spezifisch und witterungsbereinigt)

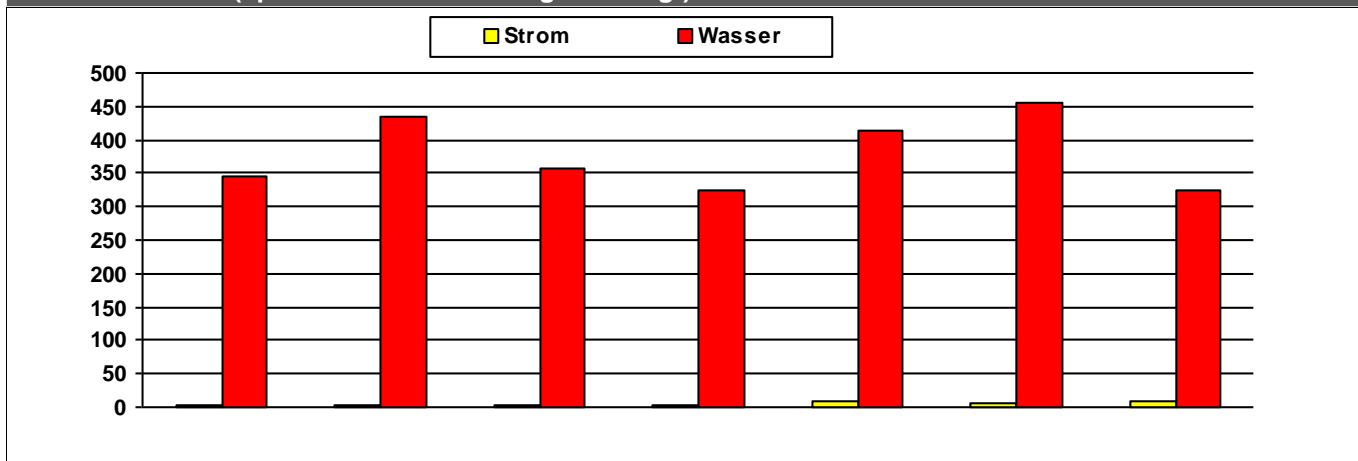

	2010	2011	2012	2013	2014	2015	2016	
Strom	4	4	4	3	8	6	8	MWh
Wasser	347	436	357	325	414	456	326	m ³

Kosten (absolut)

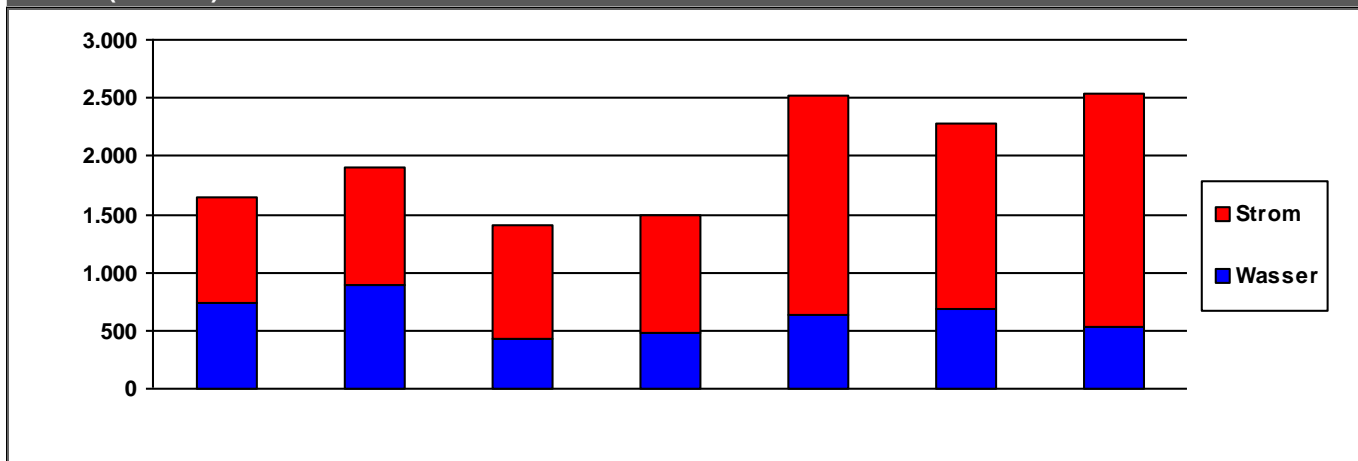

	2010	2011	2012	2013	2014	2015	2016	
Strom	910	1.001	966	1.018	1.887	1.591	2.005	€/a
Wasser	732	900	433	475	626	691	534	€/a
Summe	1.642	1.901	1.399	1.494	2.513	2.282	2.540	€/a

Verbrauchsdaten in der letzten Abrechnungsperiode sind nicht immer vollständig.

Die periodische Zuordnung der Verbrauchsdaten für Heizöl, Pellets und Flüssiggas erfolgt anteilig auf Basis der Rechnungsdaten.

* Wetterstation Flughafen Frankfurt am Main, 1991-2010

Quelle: www.energiemanagement.stadt-frankfurt.de

Verbrauchswerte und Kosten aus EVU-Rechnungen

Gebäude	Friedhof Höchst		Bauherrenamt	67.0	Dez	10
Straße, Nr.	Sossenheimer Weg	75	Stadtbezirk	622	OBZ	6
Nutzung	Friedhofsanlagen		Bauwerkzuordnung	9700		

Nettoraumfläche (beheizt)

	2010	2011	2012	2013	2014	2015	2016	
NRF (beh.)	0	0	0	0	0	0	0	m ²

Witterungskorrekturfaktoren*: (> 1: warmes Jahr, < 1: kaltes Jahr)

	2010	2011	2012	2013	2014	2015	2016
Heizung	0,90	1,13	1,01	0,96	1,21	1,06	1,02

Verbrauchswerte (spezifisch und witterungsbereinigt)

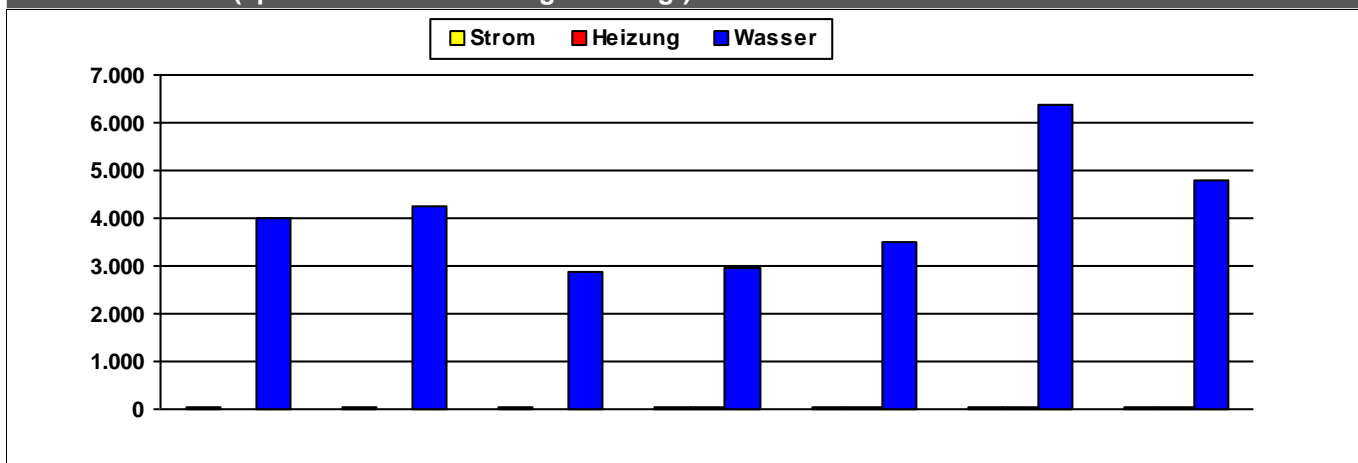

	2010	2011	2012	2013	2014	2015	2016	
Strom	24	28	30	26	24	27	28	MWh
Heizung				28	42	52	54	MWh
Wasser	4.015	4.263	2.890	2.970	3.485	6.375	4.800	m ³

Kosten (absolut)

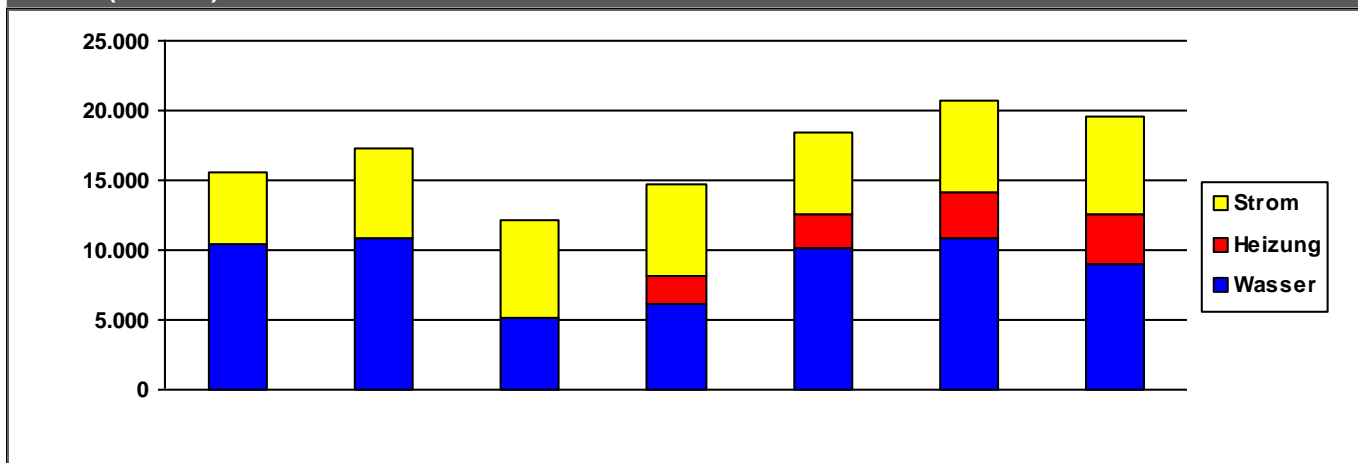

	2010	2011	2012	2013	2014	2015	2016	
Strom	5.133	6.388	7.010	6.617	5.849	6.635	6.962	€/a
Heizung	0	0	0	1.973	2.384	3.297	3.540	€/a
Wasser	10.390	10.917	5.135	6.184	10.183	10.805	9.011	€/a
Summe	15.523	17.305	12.144	14.773	18.416	20.737	19.513	€/a

Verbrauchsdaten in der letzten Abrechnungsperiode sind nicht immer vollständig.

Die periodische Zuordnung der Verbrauchsdaten für Heizöl, Pellets und Flüssiggas erfolgt anteilig auf Basis der Rechnungsdaten.

* Wetterstation Flughafen Frankfurt am Main, 1991-2010

Quelle: www.energiemanagement.stadt-frankfurt.de

Verbrauchswerte und Kosten aus EVU-Rechnungen

Gebäude	Friedhof Kalbach		Bauherrenamt	67.0	Dez	10
Straße, Nr.	Am Hopfenbrunnen	8	Stadtbezirk	650	OBZ	12
Nutzung	Friedhofsanlagen		Bauwerkzuordnung	9700		

Nettoraumfläche (beheizt)

	2010	2011	2012	2013	2014	2015	2016	
NRF (beh.)	0	0	0	0	0	0	0	m ²

Witterungskorrekturfaktoren*: (> 1: warmes Jahr, < 1: kaltes Jahr)

	2010	2011	2012	2013	2014	2015	2016
Heizung	0,90	1,13	1,01	0,96	1,21	1,06	1,02

Verbrauchswerte (spezifisch und witterungsbereinigt)

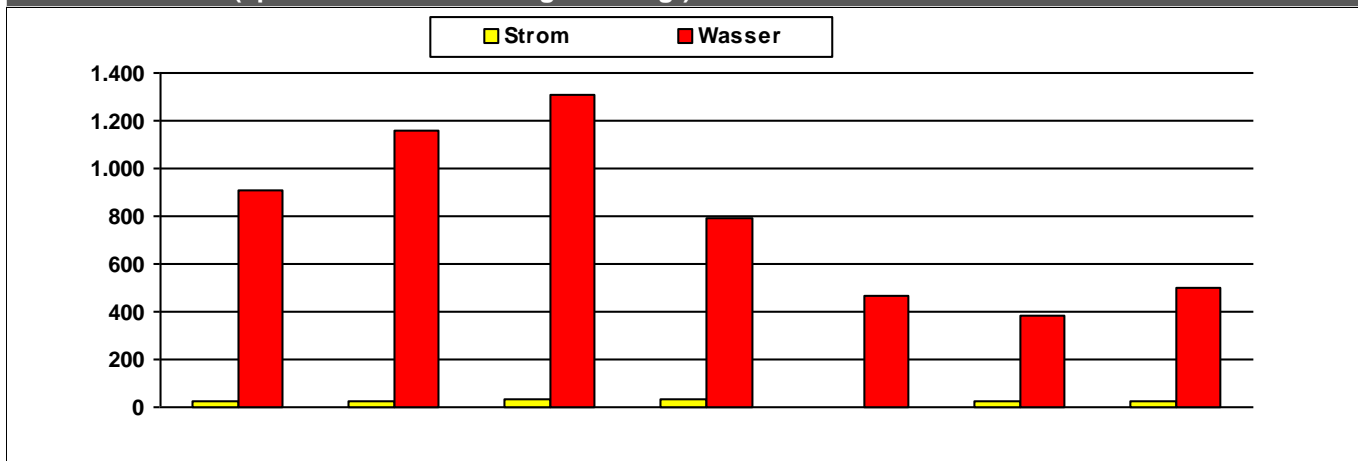

	2010	2011	2012	2013	2014	2015	2016	
Strom	24	22	35	36	3	27	23	MWh
Wasser	912	1.155	1.308	792	467	382	503	m ³

Kosten (absolut)

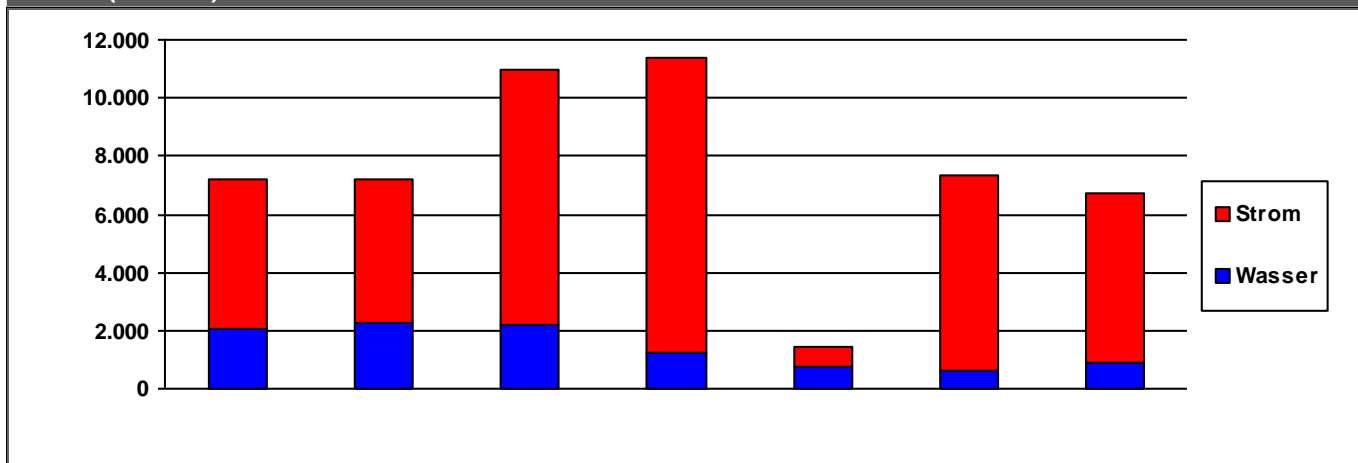

	2010	2011	2012	2013	2014	2015	2016	
Strom	5.127	4.929	8.801	10.134	655	6.721	5.827	€/a
Wasser	2.067	2.250	2.164	1.227	769	645	873	€/a
Summe	7.194	7.180	10.964	11.361	1.424	7.366	6.700	€/a

Verbrauchsdaten in der letzten Abrechnungsperiode sind nicht immer vollständig.

Die periodische Zuordnung der Verbrauchsdaten für Heizöl, Pellets und Flüssiggas erfolgt anteilig auf Basis der Rechnungsdaten.

* Wetterstation Flughafen Frankfurt am Main, 1991-2010

Quelle: www.energiemanagement.stadt-frankfurt.de

Verbrauchswerte und Kosten aus EVU-Rechnungen

Gebäude	Friedhof Kurmainzer Straße		Bauherrenamt	67.0	Dez	10
Straße, Nr.	Kurmainzer Straße	70	Stadtbezirk	580	OBZ	6
Nutzung	Friedhofsanlagen		Bauwerkzuordnung	9700		

Nettoraumfläche (beheizt)

	2010	2011	2012	2013	2014	2015	2016	
NRF (beh.)	0	0	0	0	0	0	0	m ²

Witterungskorrekturfaktoren*: (> 1: warmes Jahr, < 1: kaltes Jahr)

	2010	2011	2012	2013	2014	2015	2016
Heizung	0,90	1,13	1,01	0,96	1,21	1,06	1,02

Verbrauchswerte (spezifisch und witterungsbereinigt)

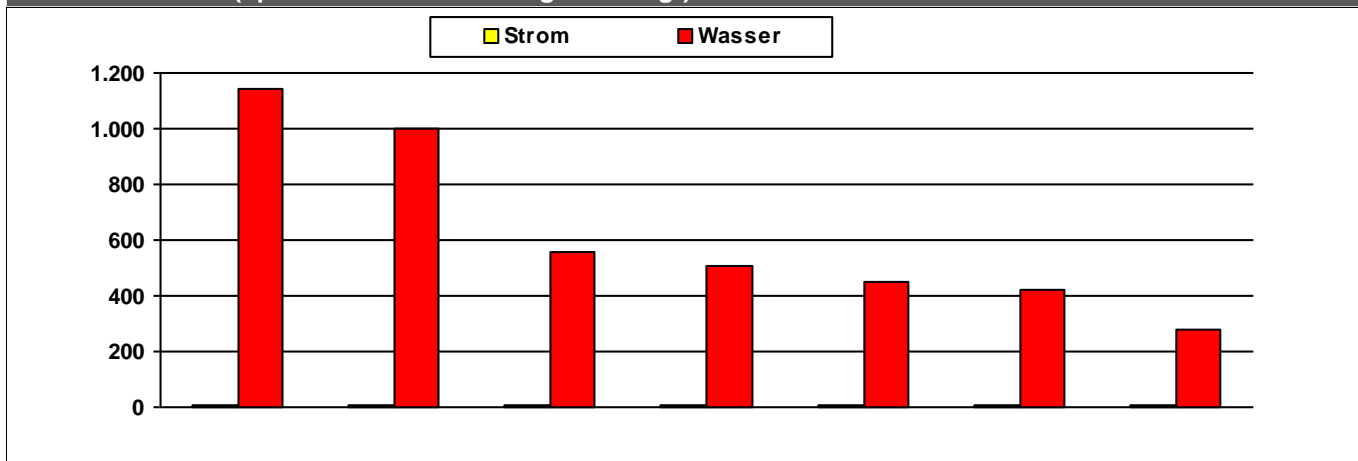

	2010	2011	2012	2013	2014	2015	2016	
Strom	8	6	6	6	5	5	7	MWh
Wasser	1.141	1.000	554	506	450	419	277	m ³

Kosten (absolut)

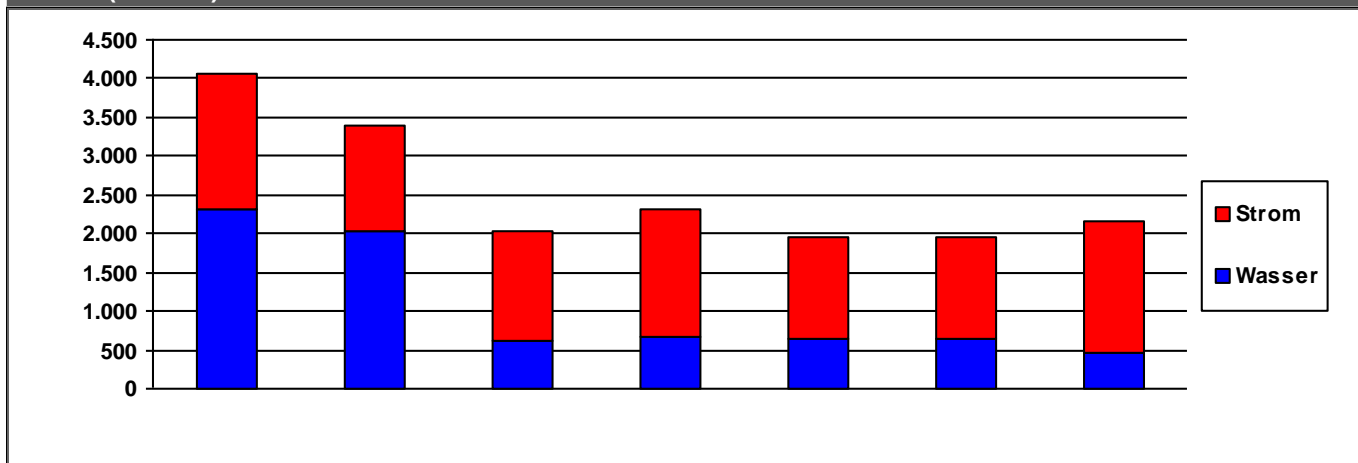

	2010	2011	2012	2013	2014	2015	2016	
Strom	1.746	1.363	1.392	1.643	1.302	1.331	1.712	€/a
Wasser	2.305	2.036	627	675	644	635	461	€/a
Summe	4.050	3.399	2.019	2.318	1.946	1.967	2.173	€/a

Verbrauchsdaten in der letzten Abrechnungsperiode sind nicht immer vollständig.

Die periodische Zuordnung der Verbrauchsdaten für Heizöl, Pellets und Flüssiggas erfolgt anteilig auf Basis der Rechnungsdaten.

* Wetterstation Flughafen Frankfurt am Main, 1991-2010

Quelle: www.energiemanagement.stadt-frankfurt.de

Verbrauchswerte und Kosten aus EVU-Rechnungen

Gebäude	Friedhof Nied		Bauherrenamt	67.0	Dez	10
Straße, Nr.	Oeserstraße	30	Stadtbezirk	562	OBZ	6
Nutzung	Friedhofsanlagen		Bauwerkzuordnung	9700		

Nettoraumfläche (beheizt)

	2010	2011	2012	2013	2014	2015	2016	
NRF (beh.)	0	0	0	0	0	0	0	m ²

Witterungskorrekturfaktoren*: (> 1: warmes Jahr, < 1: kaltes Jahr)

	2010	2011	2012	2013	2014	2015	2016
Heizung	0,90	1,13	1,01	0,96	1,21	1,06	1,02

Verbrauchswerte (spezifisch und witterungsbereinigt)

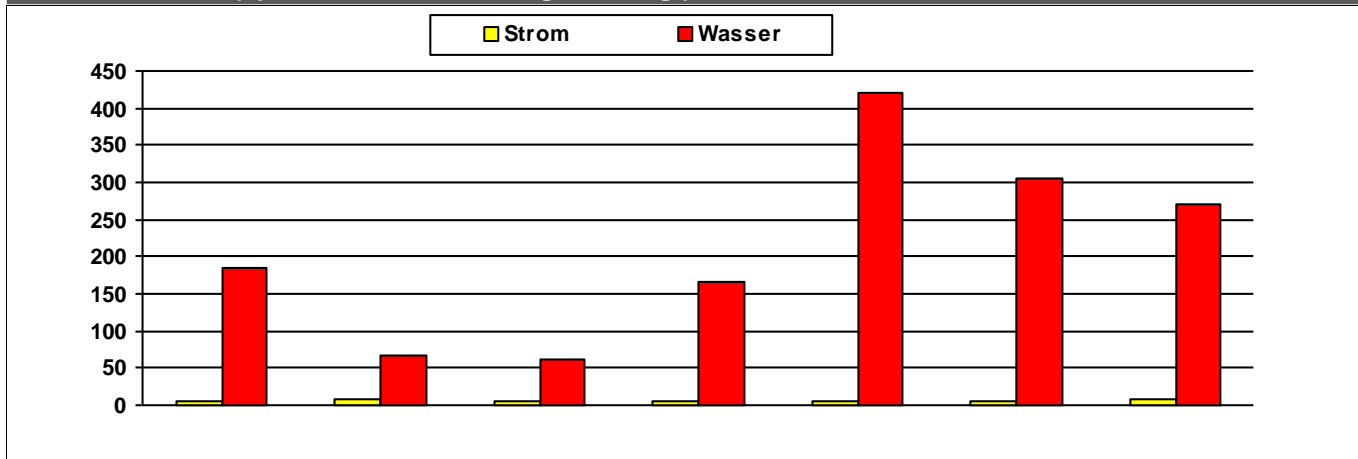

	2010	2011	2012	2013	2014	2015	2016	
Strom	6	7	6	6	6	4	7	MWh
Wasser	186	66	62	166	421	307	271	m ³

Kosten (absolut)

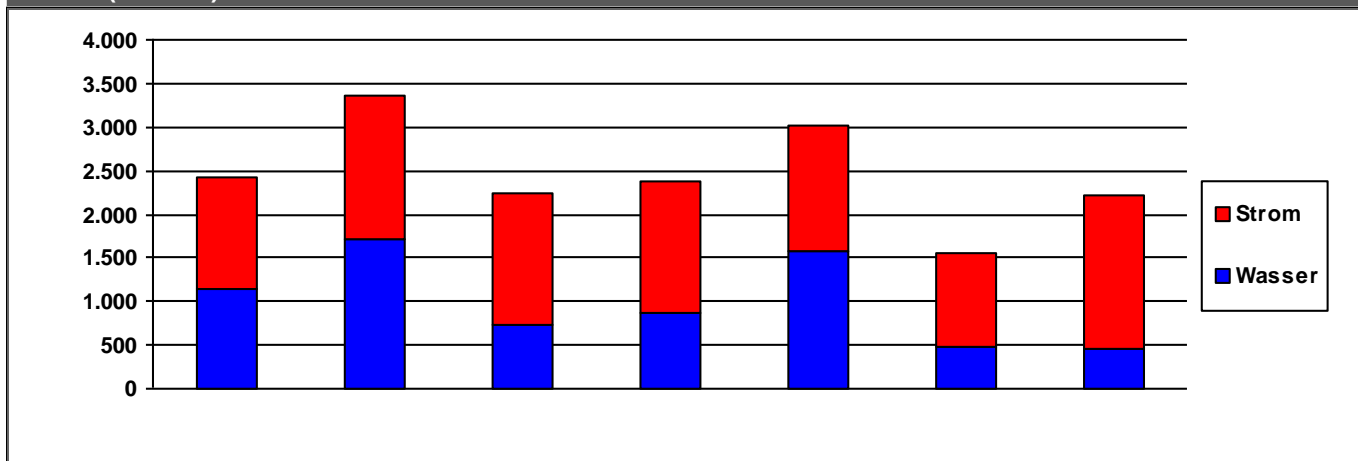

	2010	2011	2012	2013	2014	2015	2016	
Strom	1.280	1.654	1.505	1.501	1.438	1.072	1.755	€/a
Wasser	1.135	1.711	730	871	1.572	474	458	€/a
Summe	2.415	3.365	2.235	2.372	3.010	1.546	2.213	€/a

Verbrauchsdaten in der letzten Abrechnungsperiode sind nicht immer vollständig.
Die periodische Zuordnung der Verbrauchsdaten für Heizöl, Pellets und Flüssiggas erfolgt anteilig auf Basis der Rechnungsdaten.
* Wetterstation Flughafen Frankfurt am Main, 1991-2010

Verbrauchswerte und Kosten aus EVU-Rechnungen

Gebäude	Friedhof Nieder-Erlenbach (alt)		Bauherrenamt	67.0	Dez	10
Straße, Nr.	Kapersburgstraße	2	Stadtbezirk	640	OBZ	13
Nutzung	Friedhofsanlagen		Bauwerkzuordnung	9700		

Nettoraumfläche (beheizt)

	2010	2011	2012	2013	2014	2015	2016	
NRF (beh.)	0	0	0	0	0	0	0	m ²

Witterungskorrekturfaktoren*: (> 1: warmes Jahr, < 1: kaltes Jahr)

	2010	2011	2012	2013	2014	2015	2016
Heizung	0,90	1,13	1,01	0,96	1,21	1,06	1,02

Verbrauchswerte (spezifisch und witterungsbereinigt)

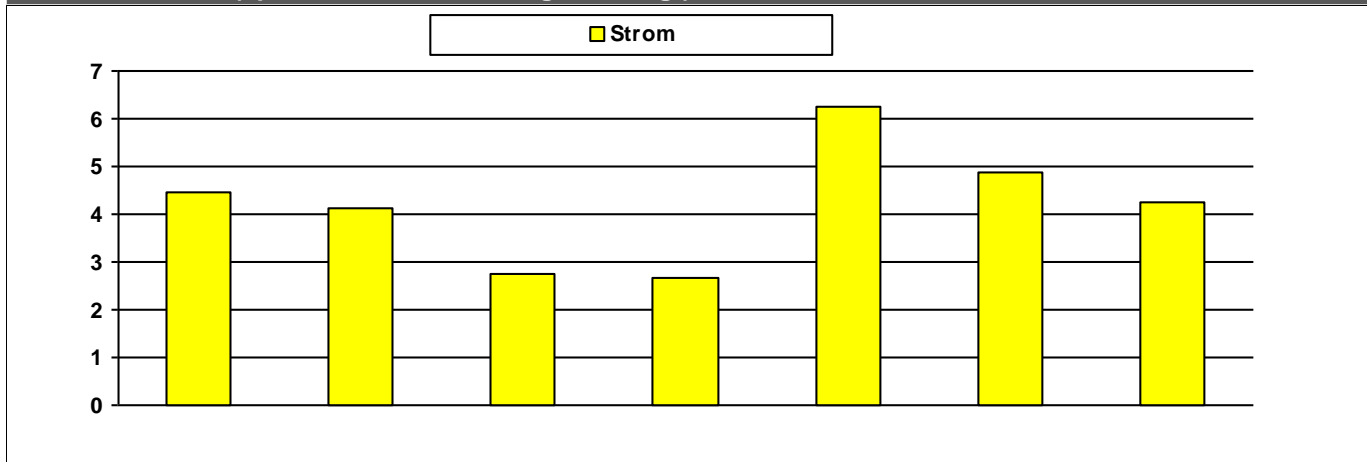

	2010	2011	2012	2013	2014	2015	2016	
Strom	4	4	3	3	6	5	4	MWh

Kosten (absolut)

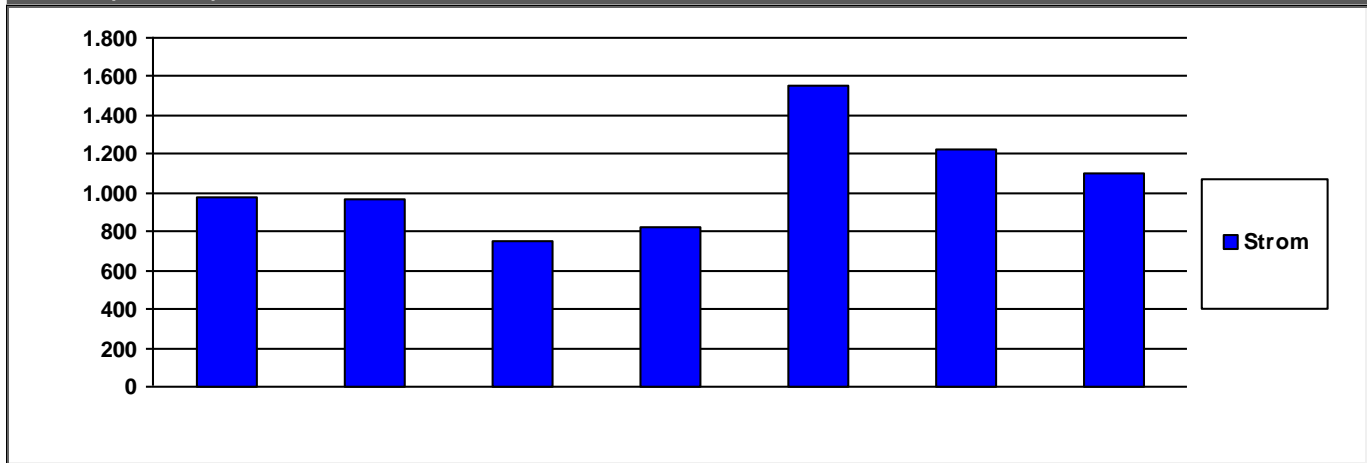

	2010	2011	2012	2013	2014	2015	2016	
Strom	978	967	754	820	1.557	1.223	1.101	€/a

	2010	2011	2012	2013	2014	2015	2016	
Summe	978	967	754	820	1.557	1.223	1.101	€/a

Verbrauchsdaten in der letzten Abrechnungsperiode sind nicht immer vollständig.
Die periodische Zuordnung der Verbrauchsdaten für Heizöl, Pellets und Flüssiggas erfolgt anteilig auf Basis der Rechnungsdaten.
* Wetterstation Flughafen Frankfurt am Main, 1991-2010

Verbrauchswerte und Kosten aus EVU-Rechnungen

Gebäude	Friedhof Nieder-Erlenbach (neu)		Bauherrenamt	67.0	Dez	10
Straße, Nr.	Alt Erlenbach	80	Stadtbezirk		OBZ	
Nutzung	Friedhofsanlagen		Bauwerkzuordnung	9700		

Nettoraumfläche (beheizt)

	2010	2011	2012	2013	2014	2015	2016	
NRF (beh.)			0	0				m ²

Witterungskorrekturfaktoren*: (> 1: warmes Jahr, < 1: kaltes Jahr)

	2010	2011	2012	2013	2014	2015	2016
Heizung	0,90	1,13	1,01	0,96	1,21	1,06	1,02

Verbrauchswerte (spezifisch und witterungsbereinigt)

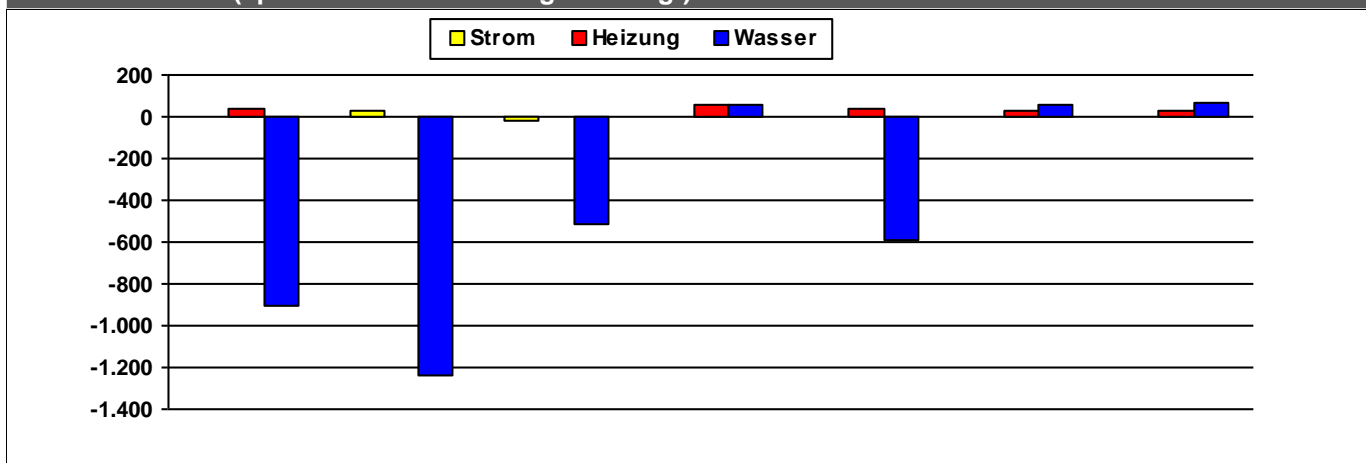

	2010	2011	2012	2013	2014	2015	2016	
Strom	3	33	-17		3	4	4	MWh
Heizung	34			61	34	26	31	MWh
Wasser	-900	-1.237	-511	59	-592	55	69	m ³

Kosten (absolut)

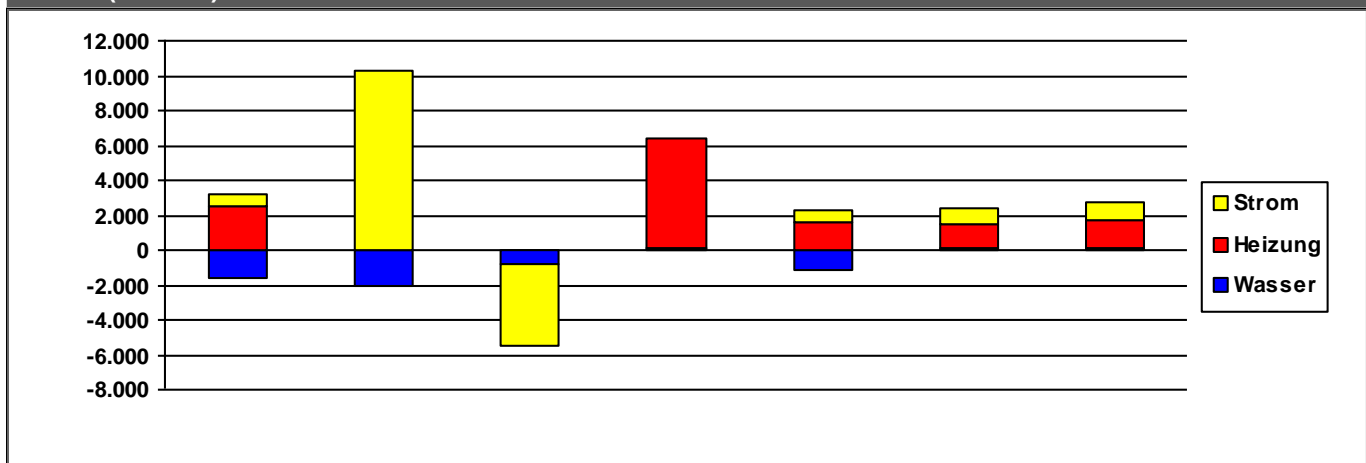

	2010	2011	2012	2013	2014	2015	2016	
Strom	692	10.256	-4.754	0	639	890	1.075	€/a
Heizung	2.543	0	0	6.266	1.604	1.361	1.566	€/a
Wasser	-1.570	-2.045	-778	122	-1.131	110	139	€/a
Summe	1.665	8.211	-5.532	6.389	1.112	2.360	2.779	€/a

Verbrauchsdaten in der letzten Abrechnungsperiode sind nicht immer vollständig.

Die periodische Zuordnung der Verbrauchsdaten für Heizöl, Pellets und Flüssiggas erfolgt anteilig auf Basis der Rechnungsdaten.

* Wetterstation Flughafen Frankfurt am Main, 1991-2010

Quelle: www.energiemanagement.stadt-frankfurt.de

Verbrauchswerte und Kosten aus EVU-Rechnungen

Gebäude	Friedhof Nieder-Eschbach		Bauherrenamt	67.0	Dez	10
Straße, Nr.	Tannenweg	3	Stadtbezirk	670	OBZ	15
Nutzung	Friedhofsanlagen		Bauwerkzuordnung	9700		

Nettoraumfläche (beheizt)

	2010	2011	2012	2013	2014	2015	2016	
NRF (beh.)	0	0	0	0	0	0	0	m ²

Witterungskorrekturfaktoren*: (> 1: warmes Jahr, < 1: kaltes Jahr)

	2010	2011	2012	2013	2014	2015	2016
Heizung	0,90	1,13	1,01	0,96	1,21	1,06	1,02

Verbrauchswerte (spezifisch und witterungsbereinigt)

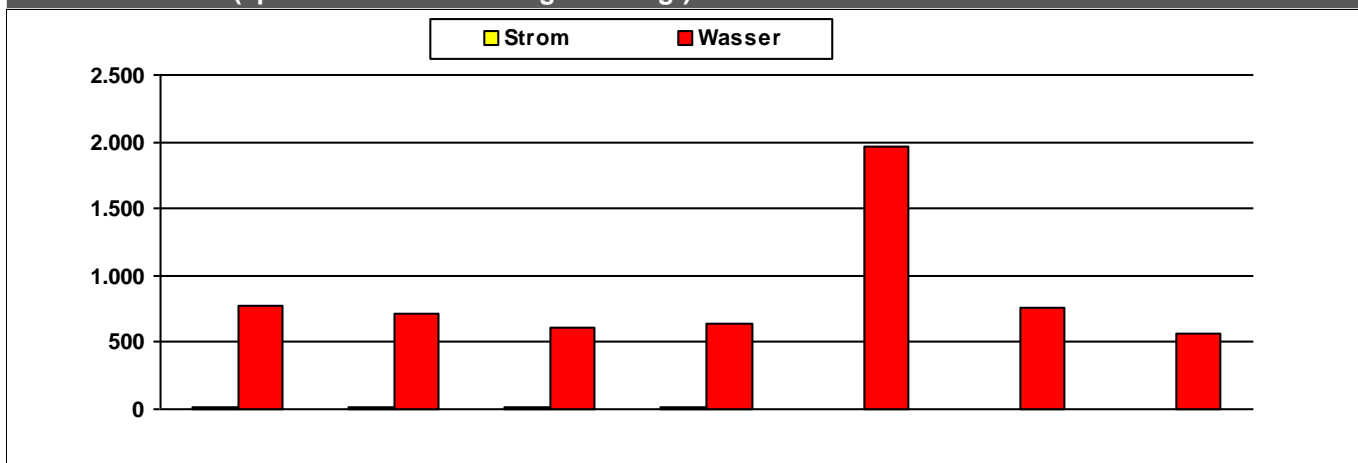

	2010	2011	2012	2013	2014	2015	2016	
Strom	8	8	8	9	3	5	6	MWh
Wasser	770	714	614	644	1.960	763	568	m ³

Kosten (absolut)

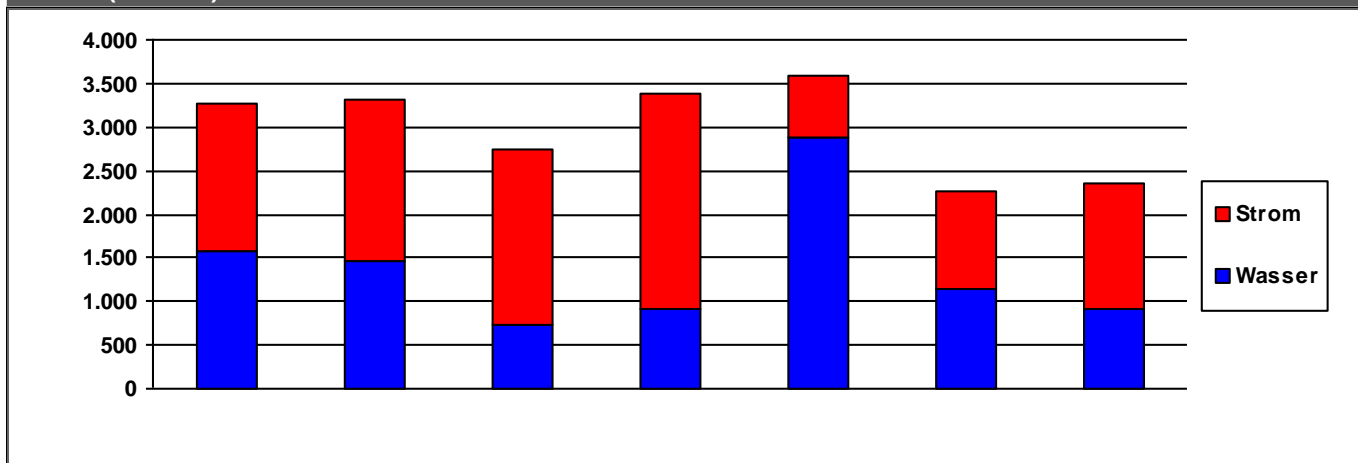

	2010	2011	2012	2013	2014	2015	2016	
Strom	1.701	1.844	2.019	2.475	704	1.133	1.440	€/a
Wasser	1.567	1.463	725	917	2.874	1.133	909	€/a
Summe	3.268	3.307	2.744	3.392	3.578	2.266	2.348	€/a

Verbrauchsdaten in der letzten Abrechnungsperiode sind nicht immer vollständig.

Die periodische Zuordnung der Verbrauchsdaten für Heizöl, Pellets und Flüssiggas erfolgt anteilig auf Basis der Rechnungsdaten.

* Wetterstation Flughafen Frankfurt am Main, 1991-2010

Quelle: www.energiemanagement.stadt-frankfurt.de

Verbrauchswerte und Kosten aus EVU-Rechnungen

Gebäude	Friedhof Niederrad		Bauherrenamt	67.0	Dez	10
Straße, Nr.	Hahnstraße	14	Stadtbezirk	371	OBZ	5
Nutzung	Friedhofsanlagen		Bauwerkzuordnung	9700		

Nettoraumfläche (beheizt)

	2010	2011	2012	2013	2014	2015	2016	
NRF (beh.)	0	0	0	0	0	0	0	m ²

Witterungskorrekturfaktoren*: (> 1: warmes Jahr, < 1: kaltes Jahr)

	2010	2011	2012	2013	2014	2015	2016
Heizung	0,90	1,13	1,01	0,96	1,21	1,06	1,02

Verbrauchswerte (spezifisch und witterungsbereinigt)

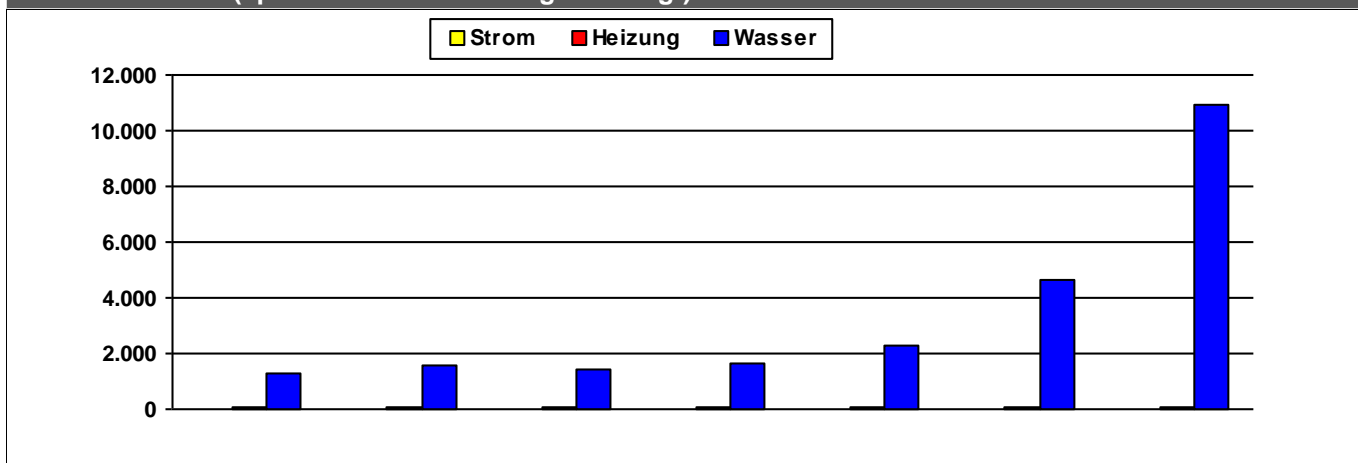

	2010	2011	2012	2013	2014	2015	2016	
Strom	14	13	13	13	13	13	12	MWh
Heizung	63	80	81	71	79	69	95	MWh
Wasser	1.286	1.597	1.432	1.648	2.310	4.635	10.939	m ³

Kosten (absolut)

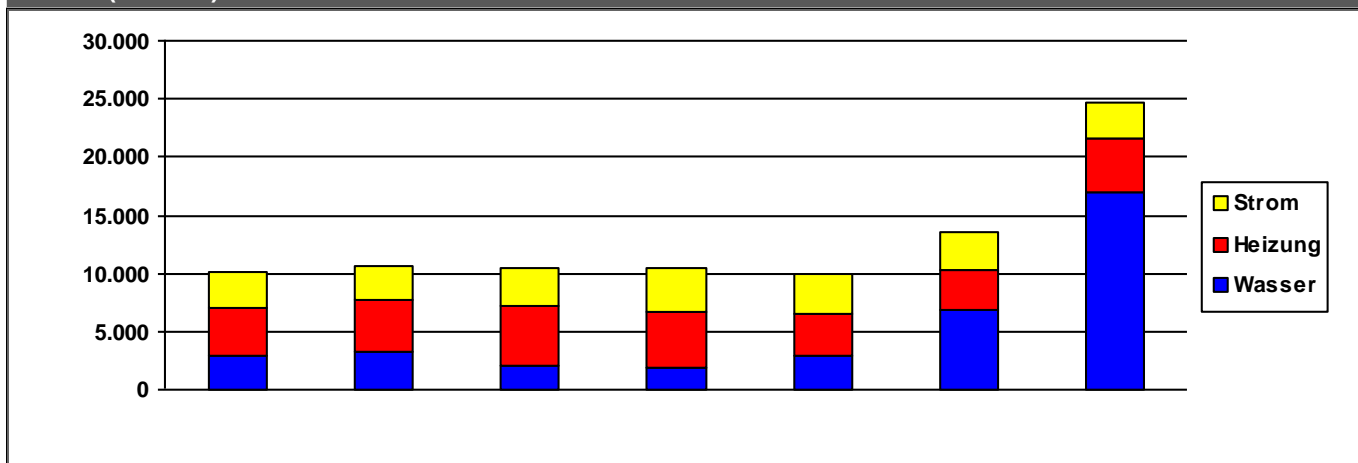

	2010	2011	2012	2013	2014	2015	2016	
Strom	3.074	2.953	3.257	3.633	3.311	3.331	3.175	€/a
Heizung	4.095	4.428	5.248	4.896	3.661	3.456	4.601	€/a
Wasser	2.884	3.311	1.984	1.853	2.889	6.799	16.929	€/a
Summe	10.053	10.693	10.488	10.382	9.861	13.586	24.704	€/a

Verbrauchsdaten in der letzten Abrechnungsperiode sind nicht immer vollständig.

Die periodische Zuordnung der Verbrauchsdaten für Heizöl, Pellets und Flüssiggas erfolgt anteilig auf Basis der Rechnungsdaten.

* Wetterstation Flughafen Frankfurt am Main, 1991-2010

Quelle: www.energiemanagement.stadt-frankfurt.de

Verbrauchswerte und Kosten aus EVU-Rechnungen

Gebäude	Friedhof Niederursel		Bauherrenamt	67.0	Dez	10
Straße, Nr.	Weißkirchener Weg	0	Stadtbezirk	482	OBZ	8
Nutzung	Friedhofsanlagen		Bauwerkzuordnung	9700		

Nettoraumfläche (beheizt)

	2010	2011	2012	2013	2014	2015	2016	
NRF (beh.)	0	0	0	0	0	0	0	m ²

Witterungskorrekturfaktoren*: (> 1: warmes Jahr, < 1: kaltes Jahr)

	2010	2011	2012	2013	2014	2015	2016
Heizung	0,90	1,13	1,01	0,96	1,21	1,06	1,02

Verbrauchswerte (spezifisch und witterungsbereinigt)

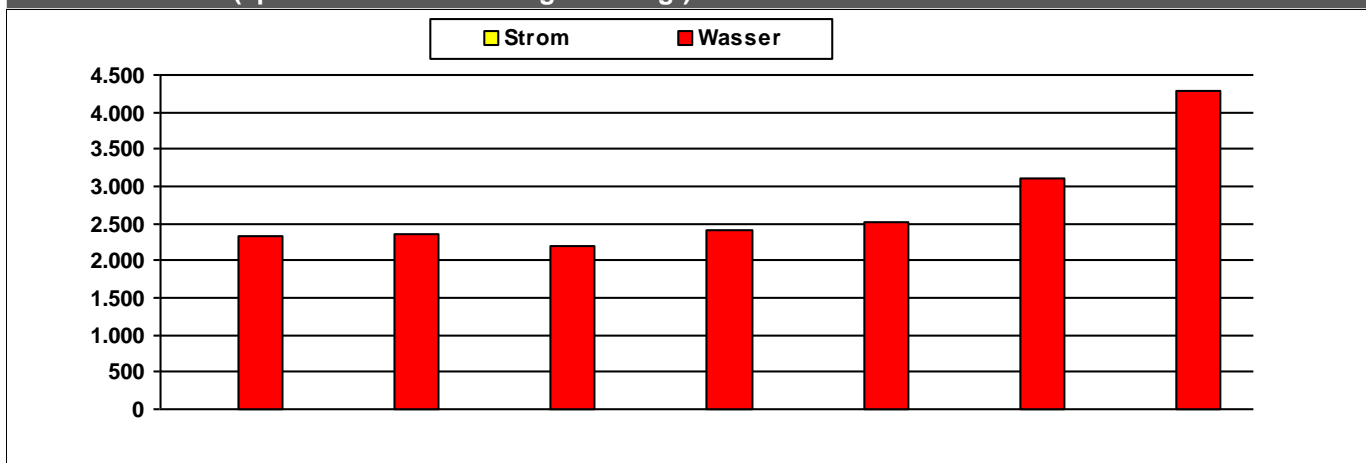

	2010	2011	2012	2013	2014	2015	2016	
Strom	4	4	3	3	3	3	3	MWh
Wasser	2.338	2.356	2.184	2.405	2.531	3.095	4.278	m ³

Kosten (absolut)

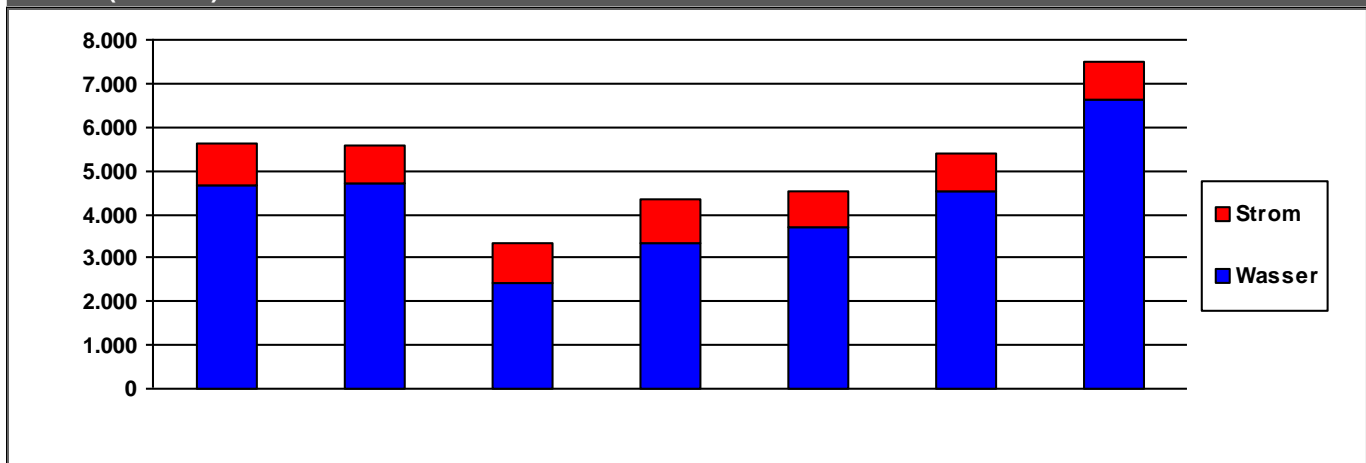

	2010	2011	2012	2013	2014	2015	2016	
Strom	924	844	898	992	852	856	885	€/a
Wasser	4.683	4.720	2.445	3.348	3.688	4.517	6.629	€/a
Summe	5.607	5.564	3.343	4.340	4.540	5.373	7.514	€/a

Verbrauchsdaten in der letzten Abrechnungsperiode sind nicht immer vollständig.

Die periodische Zuordnung der Verbrauchsdaten für Heizöl, Pellets und Flüssiggas erfolgt anteilig auf Basis der Rechnungsdaten.

* Wetterstation Flughafen Frankfurt am Main, 1991-2010

Quelle: www.energiemanagement.stadt-frankfurt.de

Verbrauchswerte und Kosten aus EVU-Rechnungen

Gebäude	Friedhof Praunheim		Bauherrenamt	67.0	Dez	10
Straße, Nr.	Haingrabenstraße	0	Stadtbezirk	425	OBZ	7
Nutzung	Friedhofsanlagen		Bauwerkzuordnung	9700		

Nettoraumfläche (beheizt)

	2010	2011	2012	2013	2014	2015	2016	
NRF (beh.)	0	0	0	0	0	0	0	m ²

Witterungskorrekturfaktoren*: (> 1: warmes Jahr, < 1: kaltes Jahr)

	2010	2011	2012	2013	2014	2015	2016
Heizung	0,90	1,13	1,01	0,96	1,21	1,06	1,02

Verbrauchswerte (spezifisch und witterungsbereinigt)

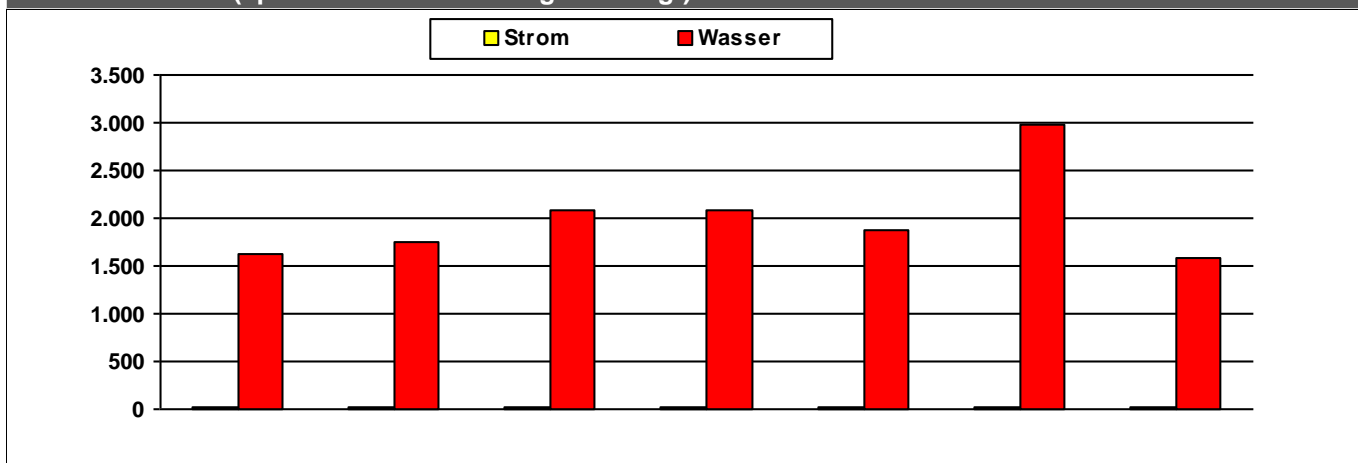

	2010	2011	2012	2013	2014	2015	2016	
Strom	17	16	18	19	14	14	20	MWh
Wasser	1.619	1.741	2.077	2.092	1.872	2.979	1.583	m ³

Kosten (absolut)

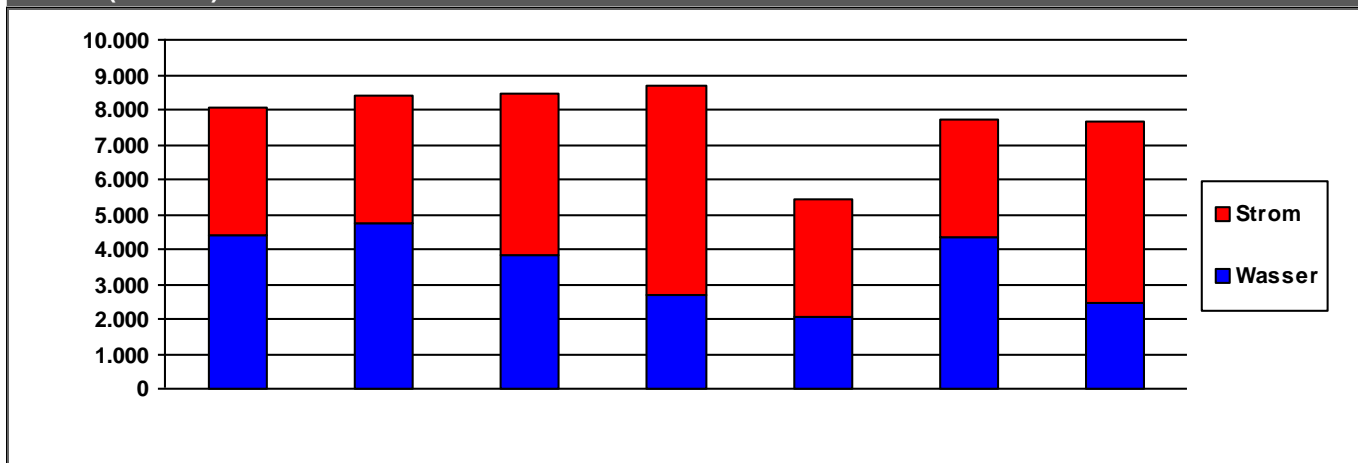

	2010	2011	2012	2013	2014	2015	2016	
Strom	3.668	3.634	4.652	6.007	3.379	3.397	5.169	€/a
Wasser	4.393	4.746	3.805	2.671	2.041	4.339	2.473	€/a
Summe	8.061	8.381	8.456	8.678	5.420	7.736	7.642	€/a

Verbrauchsdaten in der letzten Abrechnungsperiode sind nicht immer vollständig.
Die periodische Zuordnung der Verbrauchsdaten für Heizöl, Pellets und Flüssiggas erfolgt anteilig auf Basis der Rechnungsdaten.

* Wetterstation Flughafen Frankfurt am Main, 1991-2010

Quelle: www.energiemanagement.stadt-frankfurt.de

Verbrauchswerte und Kosten aus EVU-Rechnungen

Gebäude	Friedhof Preungesheim		Bauherrenamt	67.0	Dez	10
Straße, Nr.	Alt Preungesheim	30	Stadtbezirk	470	OBZ	10
Nutzung	Friedhofsanlagen		Bauwerkzuordnung	9700		

Nettoraumfläche (beheizt)

	2010	2011	2012	2013	2014	2015	2016	
NRF (beh.)	0	0	0	0	0	0	0	m ²

Witterungskorrekturfaktoren*: (> 1: warmes Jahr, < 1: kaltes Jahr)

	2010	2011	2012	2013	2014	2015	2016
Heizung	0,90	1,13	1,01	0,96	1,21	1,06	1,02

Verbrauchswerte (spezifisch und witterungsbereinigt)

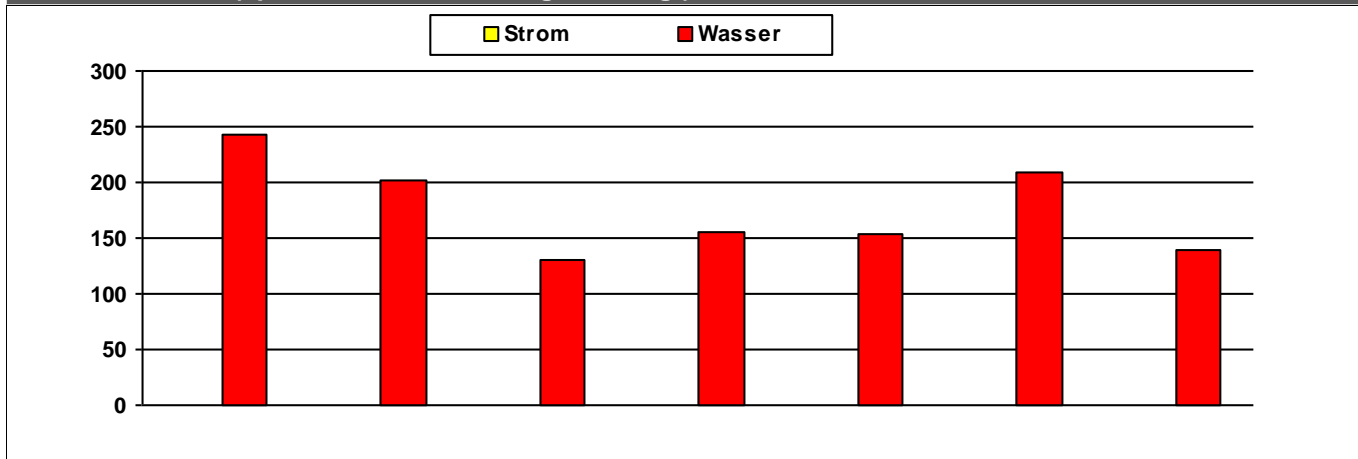

	2010	2011	2012	2013	2014	2015	2016	
Strom								MWh
Wasser	243	201	130	156	153	210	140	m ³

Kosten (absolut)

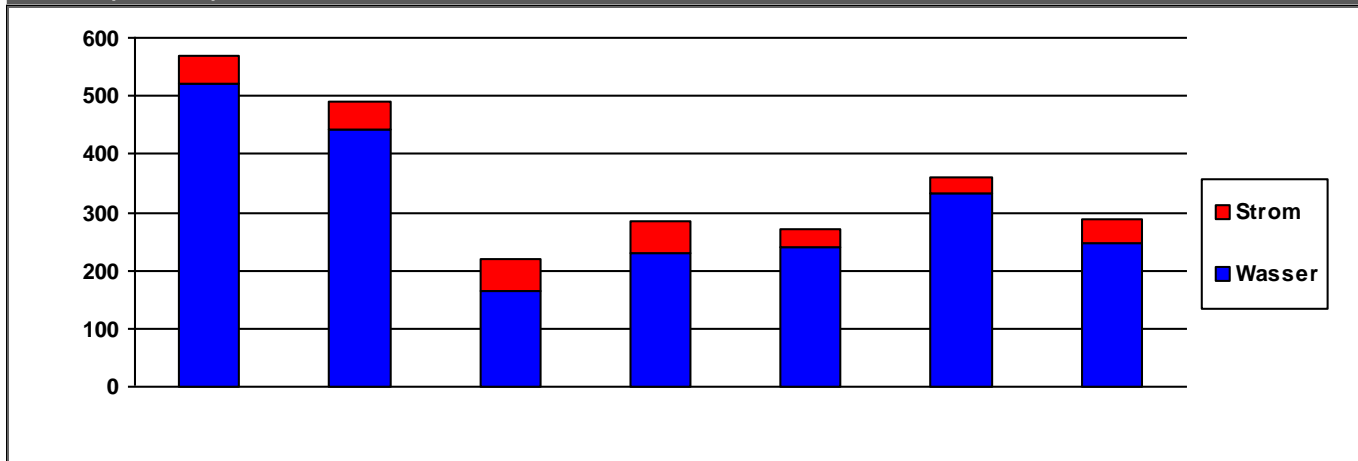

	2010	2011	2012	2013	2014	2015	2016	
Strom	50	50	55	56	29	26	38	€/a
Wasser	521	442	165	229	241	333	248	€/a
Summe	571	492	220	285	269	360	287	€/a

Verbrauchsdaten in der letzten Abrechnungsperiode sind nicht immer vollständig.

Die periodische Zuordnung der Verbrauchsdaten für Heizöl, Pellets und Flüssiggas erfolgt anteilig auf Basis der Rechnungsdaten.

* Wetterstation Flughafen Frankfurt am Main, 1991-2010

Quelle: www.energiemanagement.stadt-frankfurt.de

Verbrauchswerte und Kosten aus EVU-Rechnungen

Gebäude	Friedhof Rödelheim		Bauherrenamt	67.0	Dez	10
Straße, Nr.	Westerbachstraße	30	Stadtbezirk	402	OBZ	7
Nutzung	Friedhofsanlagen		Bauwerkzuordnung	9700		

Nettoraumfläche (beheizt)

	2010	2011	2012	2013	2014	2015	2016	
NRF (beh.)	0	0	0	0	0	0	0	m ²

Witterungskorrekturfaktoren*: (> 1: warmes Jahr, < 1: kaltes Jahr)

	2010	2011	2012	2013	2014	2015	2016
Heizung	0,90	1,13	1,01	0,96	1,21	1,06	1,02

Verbrauchswerte (spezifisch und witterungsbereinigt)

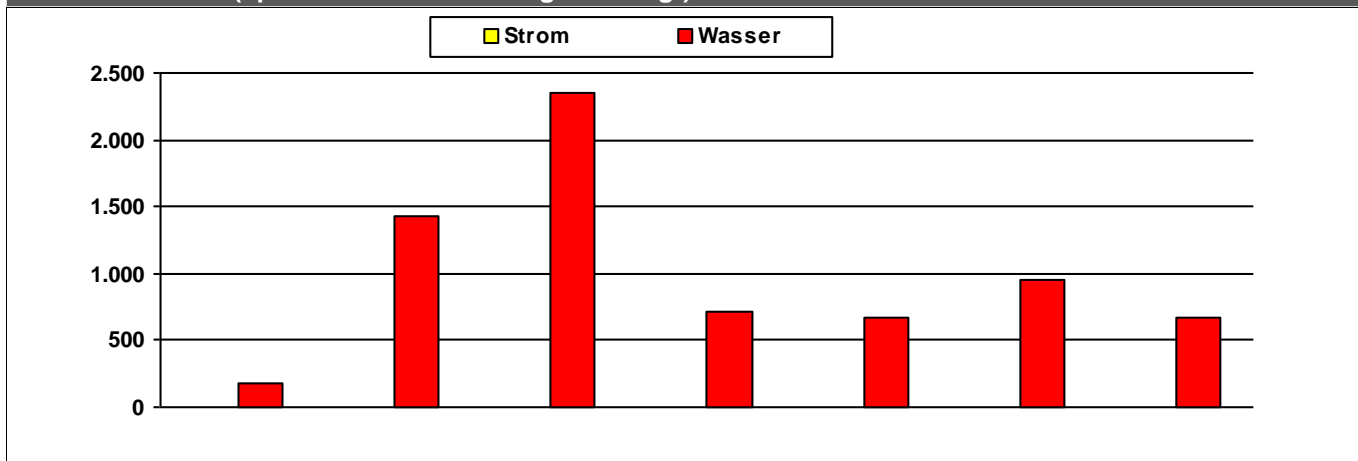

	2010	2011	2012	2013	2014	2015	2016	
Strom								MWh
Wasser	176	1.433	2.356	720	668	947	664	m ³

Kosten (absolut)

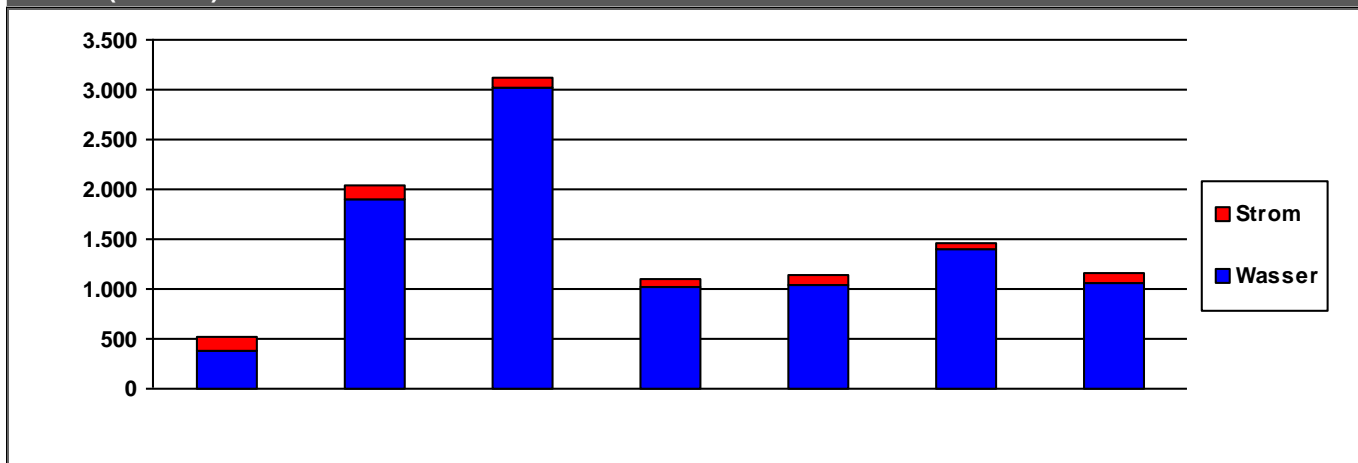

	2010	2011	2012	2013	2014	2015	2016	
Strom	136	140	105	75	113	58	103	€/a
Wasser	387	1.898	3.020	1.029	1.033	1.400	1.056	€/a
Summe	523	2.038	3.125	1.104	1.146	1.458	1.159	€/a

Verbrauchsdaten in der letzten Abrechnungsperiode sind nicht immer vollständig.
Die periodische Zuordnung der Verbrauchsdaten für Heizöl, Pellets und Flüssiggas erfolgt anteilig auf Basis der Rechnungsdaten.

* Wetterstation Flughafen Frankfurt am Main, 1991-2010

Quelle: www.energiemanagement.stadt-frankfurt.de

Verbrauchswerte und Kosten aus EVU-Rechnungen

Gebäude	Friedhof Sindlingen		Bauherrenamt	67.0	Dez	10
Straße, Nr.	Farbenstraße	104	Stadtbezirk	601	OBZ	6
Nutzung	Friedhofsanlagen		Bauwerkzuordnung	9700		

Nettoraumfläche (beheizt)

	2010	2011	2012	2013	2014	2015	2016	
NRF (beh.)	0	0	0	0	0	0	0	m ²

Witterungskorrekturfaktoren*: (> 1: warmes Jahr, < 1: kaltes Jahr)

	2010	2011	2012	2013	2014	2015	2016
Heizung	0,90	1,13	1,01	0,96	1,21	1,06	1,02

Verbrauchswerte (spezifisch und witterungsbereinigt)

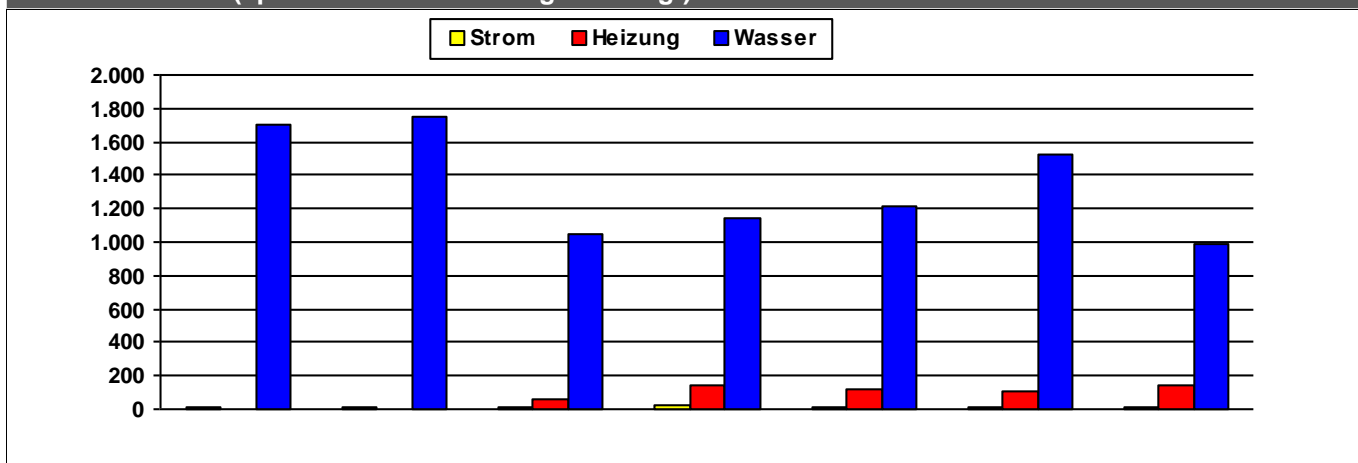

	2010	2011	2012	2013	2014	2015	2016	
Strom	15	13	13	19	13	16	13	MWh
Heizung			54	139	123	107	138	MWh
Wasser	1.708	1.749	1.049	1.143	1.216	1.529	993	m ³

Kosten (absolut)

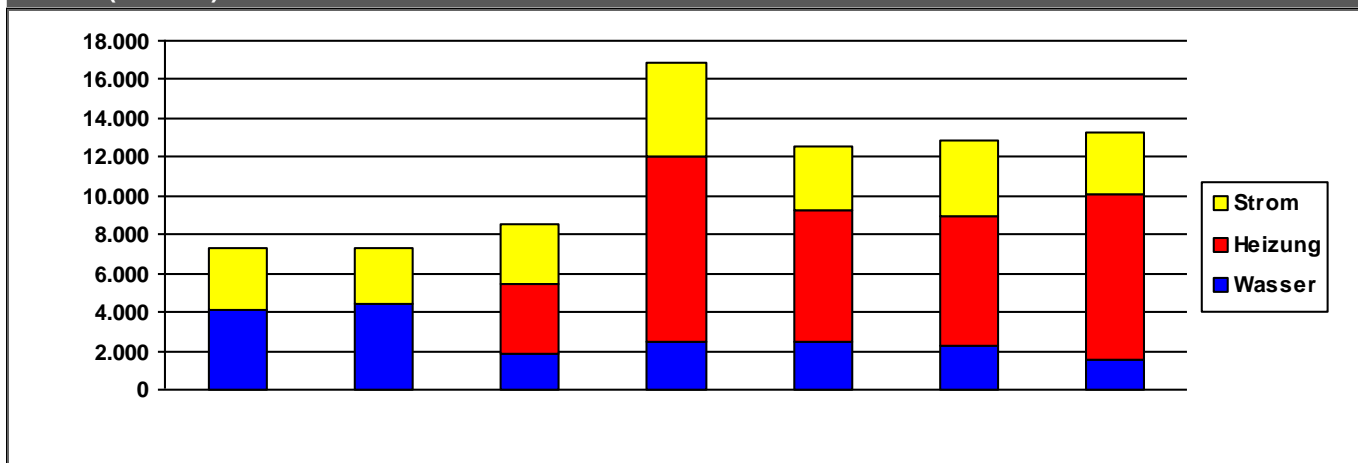

	2010	2011	2012	2013	2014	2015	2016	
Strom	3.102	2.874	3.072	4.788	3.291	3.870	3.150	€/a
Heizung	0	0	3.534	9.560	6.822	6.711	8.541	€/a
Wasser	4.163	4.441	1.901	2.506	2.466	2.243	1.564	€/a
Summe	7.266	7.316	8.507	16.854	12.579	12.823	13.254	€/a

Verbrauchsdaten in der letzten Abrechnungsperiode sind nicht immer vollständig.

Die periodische Zuordnung der Verbrauchsdaten für Heizöl, Pellets und Flüssiggas erfolgt anteilig auf Basis der Rechnungsdaten.

* Wetterstation Flughafen Frankfurt am Main, 1991-2010

Quelle: www.energiemanagement.stadt-frankfurt.de

Verbrauchswerte und Kosten aus EVU-Rechnungen

Gebäude	Friedhof Sossenheim		Bauherrenamt	67.0	Dez	10
Straße, Nr.	Siegener Straße	0	Stadtbezirk	632	OBZ	6
Nutzung	Friedhofsanlagen		Bauwerkzuordnung	9700		

Nettoraumfläche (beheizt)

	2010	2011	2012	2013	2014	2015	2016	
NRF (beh.)	0	0	0	0	0	0	0	m ²

Witterungskorrekturfaktoren*: (> 1: warmes Jahr, < 1: kaltes Jahr)

	2010	2011	2012	2013	2014	2015	2016
Heizung	0,90	1,13	1,01	0,96	1,21	1,06	1,02

Verbrauchswerte (spezifisch und witterungsbereinigt)

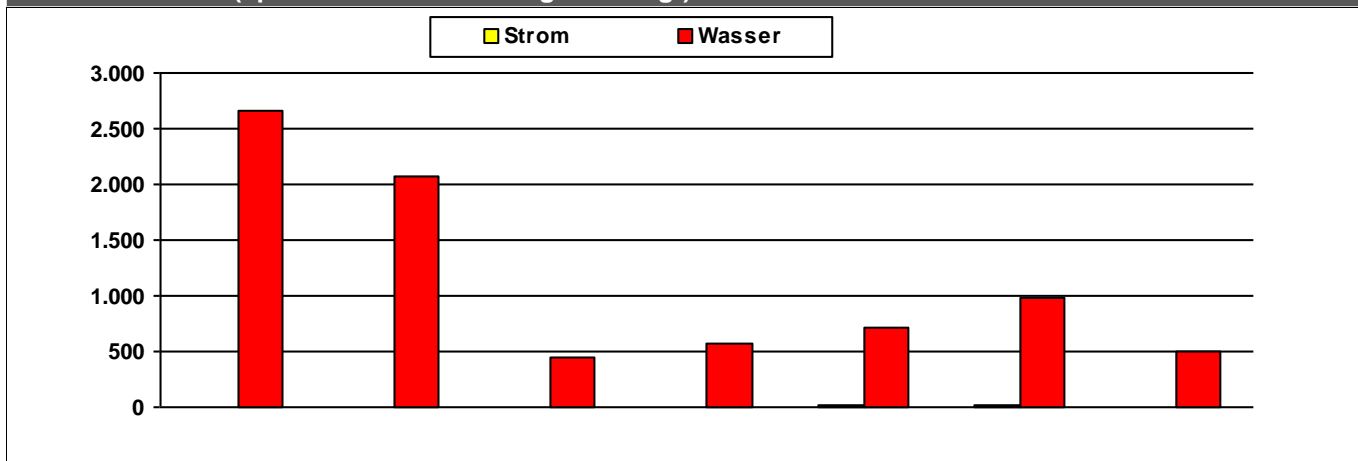

	2010	2011	2012	2013	2014	2015	2016	
Strom	7				12	12		MWh
Wasser	2.663	2.077	442	577	715	991	494	m ³

Kosten (absolut)

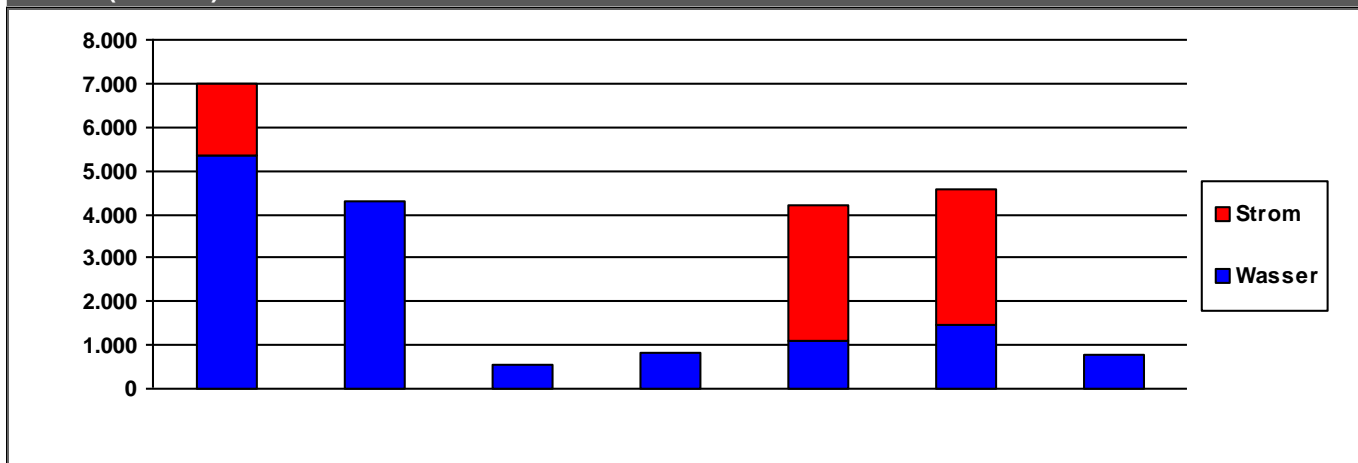

	2010	2011	2012	2013	2014	2015	2016	
Strom	1.646	0	0	0	3.141	3.112	0	€/a
Wasser	5.365	4.298	534	837	1.086	1.463	794	€/a
Summe	7.012	4.298	534	837	4.227	4.575	794	€/a

Verbrauchsdaten in der letzten Abrechnungsperiode sind nicht immer vollständig.

Die periodische Zuordnung der Verbrauchsdaten für Heizöl, Pellets und Flüssiggas erfolgt anteilig auf Basis der Rechnungsdaten.

* Wetterstation Flughafen Frankfurt am Main, 1991-2010

Quelle: www.energiemanagement.stadt-frankfurt.de

Verbrauchswerte und Kosten aus EVU-Rechnungen

Gebäude	Friedhof Unterliederbach		Bauherrenamt	67.0	Dez	10
Straße, Nr.	Wiesbadener Straße	0	Stadtbezirk	621	OBZ	6
Nutzung	Friedhofsanlagen		Bauwerkzuordnung	9700		

Nettoraumfläche (beheizt)

	2010	2011	2012	2013	2014	2015	2016	
NRF (beh.)	0	0	0	0	0	0	0	m ²

Witterungskorrekturfaktoren*: (> 1: warmes Jahr, < 1: kaltes Jahr)

	2010	2011	2012	2013	2014	2015	2016
Heizung	0,90	1,13	1,01	0,96	1,21	1,06	1,02

Verbrauchswerte (spezifisch und witterungsbereinigt)

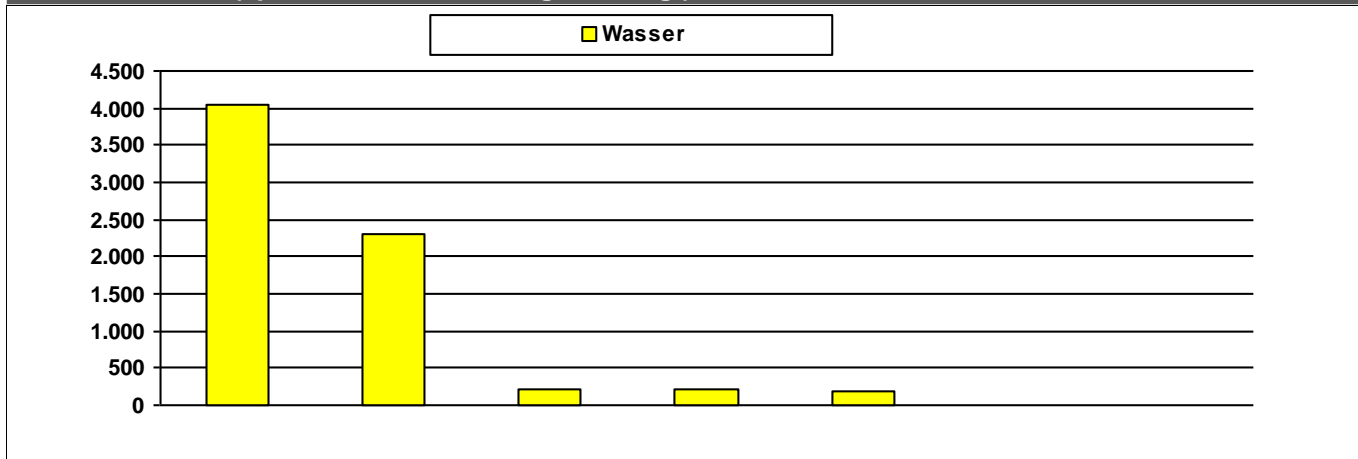

	2010	2011	2012	2013	2014	2015	2016	
Wasser	4.057	2.313	208	208	196	3	2	m ³

Kosten (absolut)

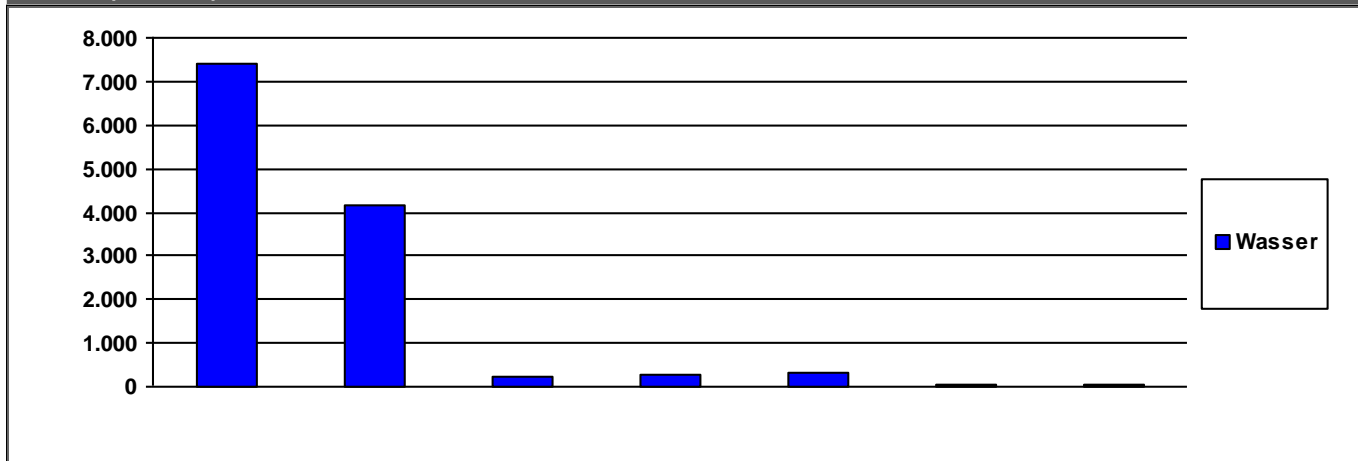

	2010	2011	2012	2013	2014	2015	2016	
Wasser	7.383	4.145	246	275	299	35	35	€/a

	2010	2011	2012	2013	2014	2015	2016	
Summe	7.383	4.145	246	275	299	35	35	€/a

Verbrauchsdaten in der letzten Abrechnungsperiode sind nicht immer vollständig.

Die periodische Zuordnung der Verbrauchsdaten für Heizöl, Pellets und Flüssiggas erfolgt anteilig auf Basis der Rechnungsdaten.

* Wetterstation Flughafen Frankfurt am Main, 1991-2010

Quelle: www.energiemanagement.stadt-frankfurt.de

Verbrauchswerte und Kosten aus EVU-Rechnungen

Gebäude	Friedhof Westhausen		Bauherrenamt	67.0	Dez	10
Straße, Nr.	Kollwitzstraße	15	Stadtbezirk	423	OBZ	7
Nutzung	Friedhofsanlagen		Bauwerkzuordnung	9700		

Nettoraumfläche (beheizt)

	2010	2011	2012	2013	2014	2015	2016	
NRF (beh.)	0	0	0	0	0	0	0	m ²

Witterungskorrekturfaktoren*: (> 1: warmes Jahr, < 1: kaltes Jahr)

	2010	2011	2012	2013	2014	2015	2016
Heizung	0,90	1,13	1,01	0,96	1,21	1,06	1,02

Verbrauchswerte (spezifisch und witterungsbereinigt)

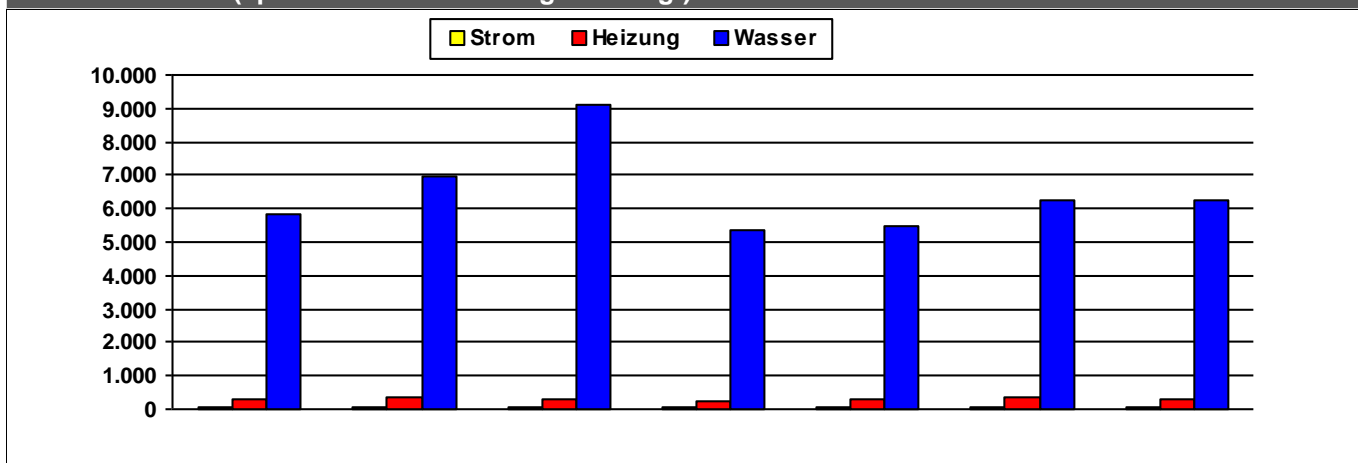

	2010	2011	2012	2013	2014	2015	2016	
Strom	34	36	49	52	47	33	31	MWh
Heizung	304	358	311	239	300	381	312	MWh
Wasser	5.857	6.952	9.084	5.360	5.458	6.275	6.276	m ³

Kosten (absolut)

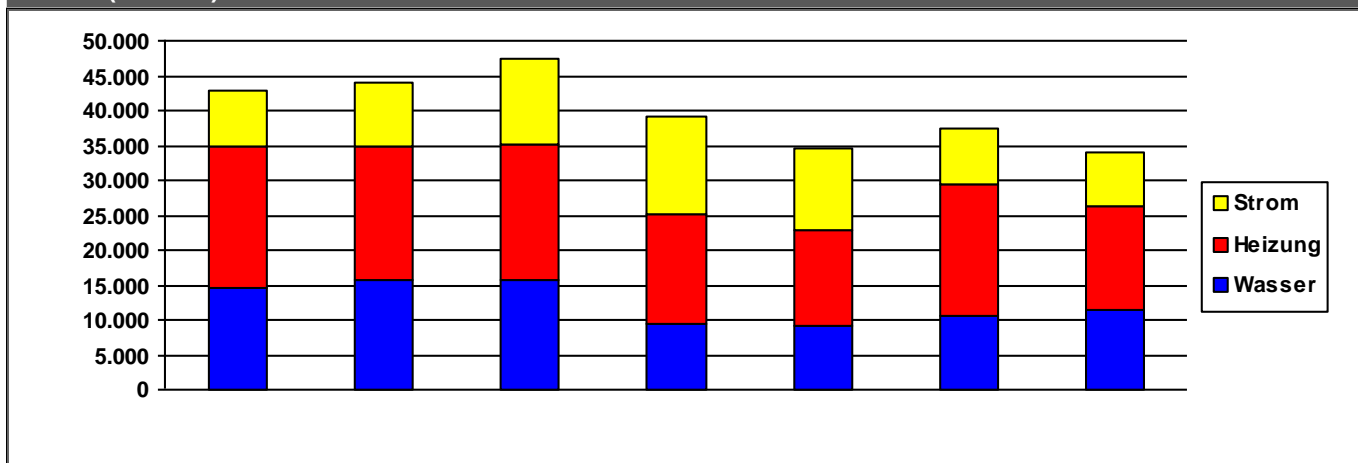

	2010	2011	2012	2013	2014	2015	2016	
Strom	7.981	8.924	12.291	14.093	11.625	8.000	7.811	€/a
Heizung	20.268	19.256	19.360	15.784	13.628	18.767	14.932	€/a
Wasser	14.693	15.708	15.758	9.339	9.191	10.658	11.328	€/a
Summe	42.942	43.888	47.409	39.216	34.444	37.426	34.071	€/a

Verbrauchsdaten in der letzten Abrechnungsperiode sind nicht immer vollständig.

Die periodische Zuordnung der Verbrauchsdaten für Heizöl, Pellets und Flüssiggas erfolgt anteilig auf Basis der Rechnungsdaten.

* Wetterstation Flughafen Frankfurt am Main, 1991-2010

Quelle: www.energiemanagement.stadt-frankfurt.de

Verbrauchswerte und Kosten aus EVU-Rechnungen

Gebäude	Friedhof Zeilsheim		Bauherrenamt	67.0	Dez	10
Straße, Nr.	Welschgrabenstraße	20	Stadtbezirk	611	OBZ	6
Nutzung	Friedhofsanlagen		Bauwerkzuordnung	9700		

Nettoraumfläche (beheizt)

	2010	2011	2012	2013	2014	2015	2016	
NRF (beh.)	105	105	105	105	105	105	105	m ²

Witterungskorrekturfaktoren*: (> 1: warmes Jahr, < 1: kaltes Jahr)

	2010	2011	2012	2013	2014	2015	2016
Heizung	0,90	1,13	1,01	0,96	1,21	1,06	1,02

Verbrauchswerte (spezifisch und witterungsbereinigt)

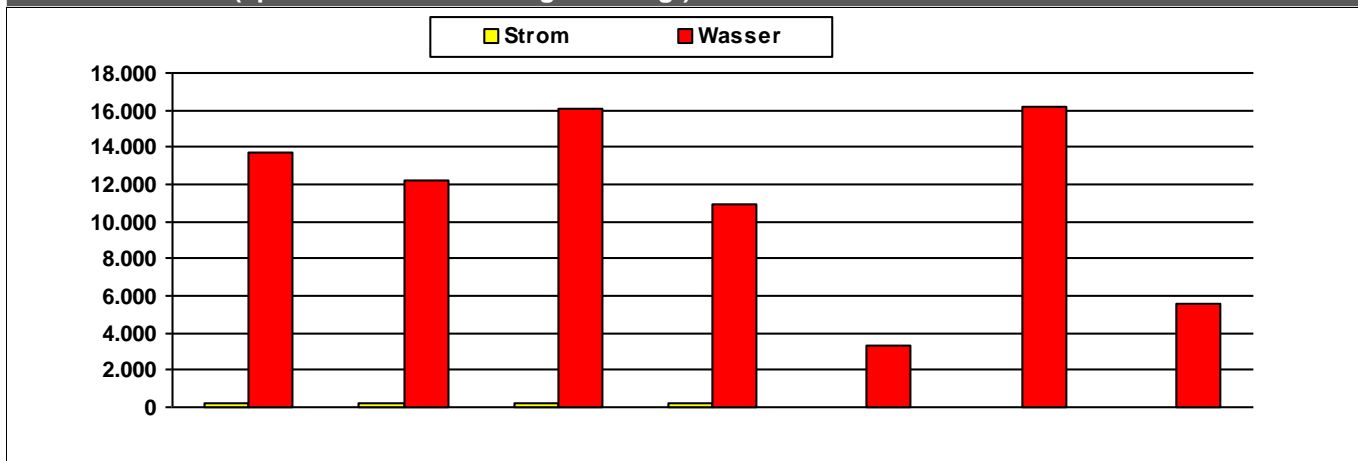

	2010	2011	2012	2013	2014	2015	2016	
Strom	235	208	204	257				kWh/m²a
Wasser	13.690	12.188	16.060	10.977	3.270	16.229	5.590	l/m²a

Kosten (absolut)

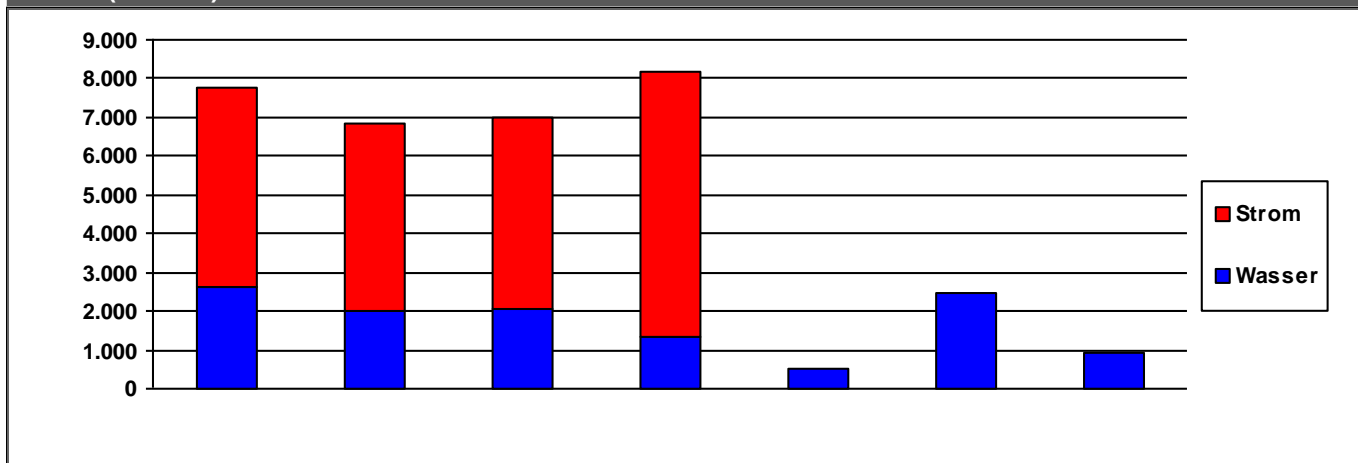

	2010	2011	2012	2013	2014	2015	2016	
Strom	5.121	4.817	4.946	6.833	0	0	0	€/a
Wasser	2.640	2.002	2.060	1.328	505	2.492	940	€/a
Summe	7.761	6.820	7.006	8.161	505	2.492	940	€/a

Verbrauchsdaten in der letzten Abrechnungsperiode sind nicht immer vollständig.

Die periodische Zuordnung der Verbrauchsdaten für Heizöl, Pellets und Flüssiggas erfolgt anteilig auf Basis der Rechnungsdaten.

* Wetterstation Flughafen Frankfurt am Main, 1991-2010

Quelle: www.energiemanagement.stadt-frankfurt.de

Verbrauchswerte und Kosten aus EVU-Rechnungen

Gebäude	Grüneburgpark mit Betriebshof		Bauherrenamt	67.0	Dez	10
Straße, Nr.	Sebastian-Rinz-Straße	2	Stadtbezirk	191	OBZ	2
Nutzung	Bauhöfe		Bauwerkzuordnung	7740		

Nettoraumfläche (beheizt)

	2010	2011	2012	2013	2014	2015	2016	
NRF (beh.)	86	86	86	86	86	86	86	m ²

Witterungskorrekturfaktoren*: (> 1: warmes Jahr, < 1: kaltes Jahr)

	2010	2011	2012	2013	2014	2015	2016
Heizung	0,90	1,13	1,01	0,96	1,21	1,06	1,02

Verbrauchswerte (spezifisch und witterungsbereinigt)

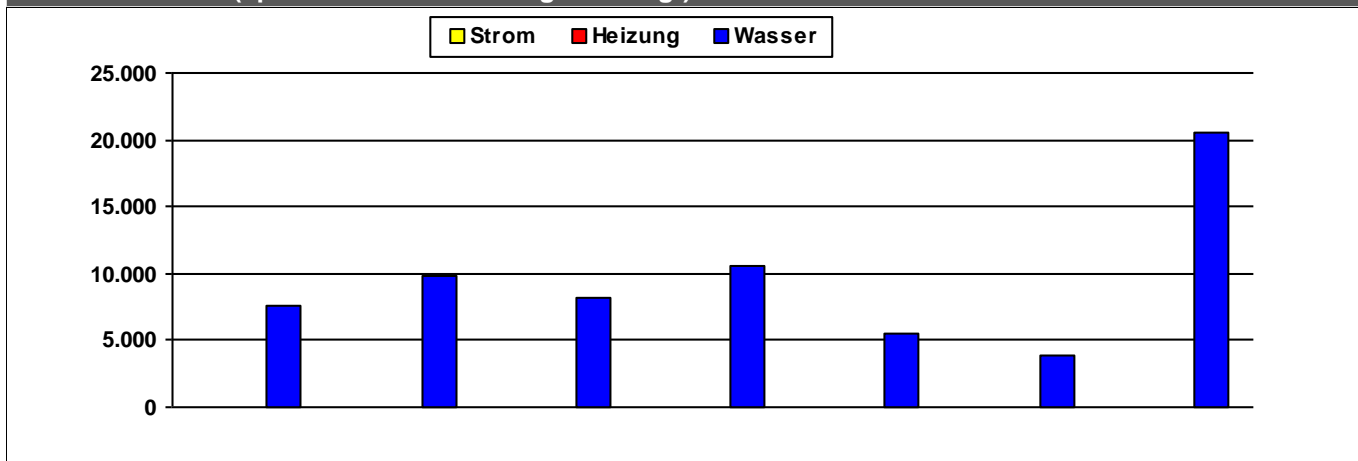

	2010	2011	2012	2013	2014	2015	2016	
Strom								kWh/m²a
Heizung								kWh/m²a
Wasser	7.571	9.816	8.257	10.517	5.575	3.942	20.558	l/m²a

Kosten (absolut)

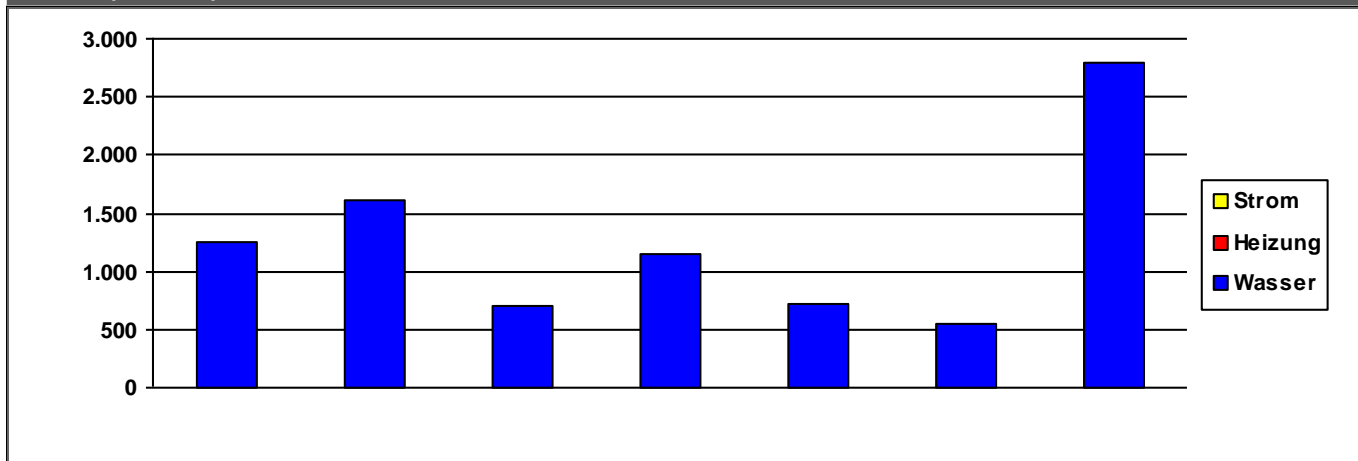

	2010	2011	2012	2013	2014	2015	2016	
Strom	0	0	0	0	0	0	0	€/a
Heizung	0	0	0	0	0	0	0	€/a
Wasser	1.254	1.604	704	1.149	716	550	2.798	€/a
Summe	1.254	1.604	704	1.149	716	550	2.798	€/a

Verbrauchsdaten in der letzten Abrechnungsperiode sind nicht immer vollständig.

Die periodische Zuordnung der Verbrauchsdaten für Heizöl, Pellets und Flüssiggas erfolgt anteilig auf Basis der Rechnungsdaten.

* Wetterstation Flughafen Frankfurt am Main, 1991-2010

Quelle: www.energiemanagement.stadt-frankfurt.de

Verbrauchswerte und Kosten aus EVU-Rechnungen

Gebäude	Grünflächenamt Ausbildungsstelle		Bauherrenamt	67.0	Dez	10
Straße, Nr.	Motzstraße	31	Stadtbezirk	262	OBZ	11
Nutzung	Bauhöfe		Bauwerkzuordnung	7740		

Nettoraumfläche (beheizt)

	2010	2011	2012	2013	2014	2015	2016	
NRF (beh.)	0	0	0	0	0	0	0	m ²

Witterungskorrekturfaktoren*: (> 1: warmes Jahr, < 1: kaltes Jahr)

	2010	2011	2012	2013	2014	2015	2016
Heizung	0,90	1,13	1,01	0,96	1,21	1,06	1,02

Verbrauchswerte (spezifisch und witterungsbereinigt)

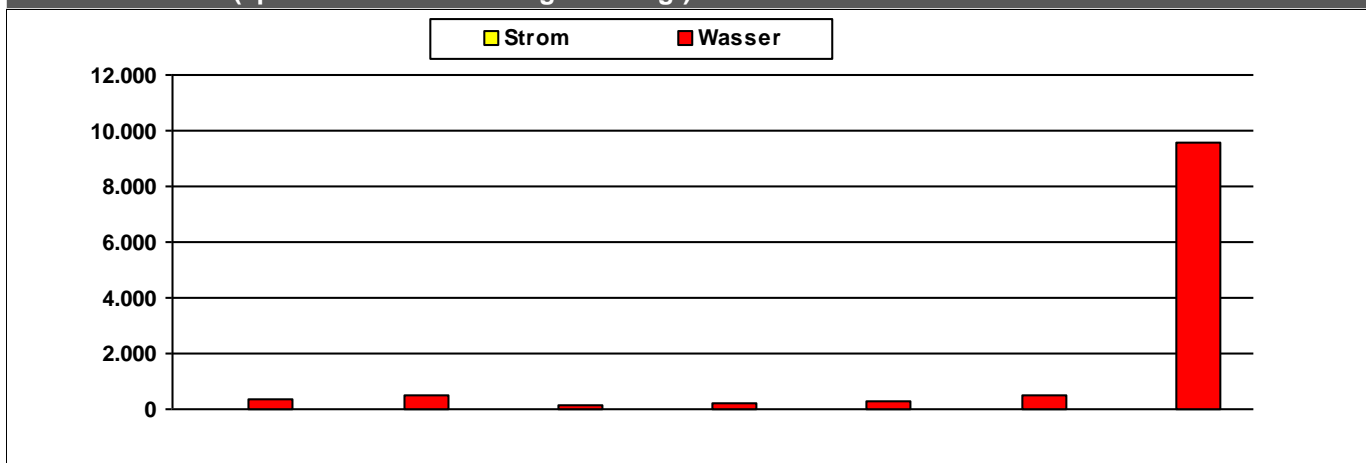

	2010	2011	2012	2013	2014	2015	2016	
Strom	10	10	10	10	10	10	9	MWh
Wasser	363	535	124	191	273	517	9.553	m ³

Kosten (absolut)

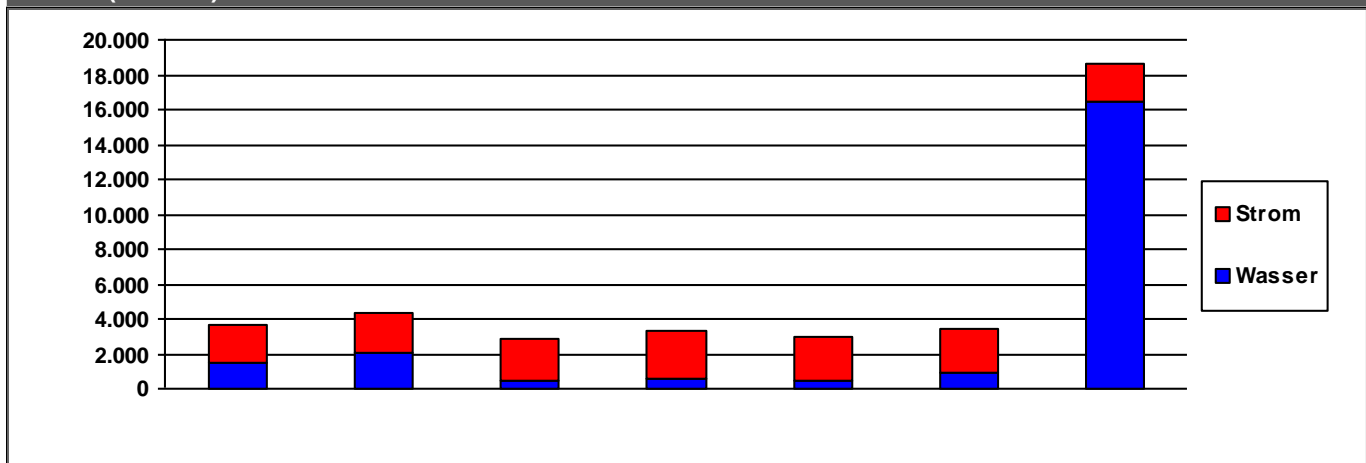

	2010	2011	2012	2013	2014	2015	2016	
Strom	2.220	2.234	2.434	2.828	2.527	2.541	2.258	€/a
Wasser	1.460	2.078	415	521	459	887	16.419	€/a
Summe	3.680	4.312	2.850	3.350	2.986	3.428	18.677	€/a

Verbrauchsdaten in der letzten Abrechnungsperiode sind nicht immer vollständig.

Die periodische Zuordnung der Verbrauchsdaten für Heizöl, Pellets und Flüssiggas erfolgt anteilig auf Basis der Rechnungsdaten.

* Wetterstation Flughafen Frankfurt am Main, 1991-2010

Quelle: www.energiemanagement.stadt-frankfurt.de

Verbrauchswerte und Kosten aus EVU-Rechnungen

Gebäude	Grünflächenamt Betriebshof		Bauherrenamt	67,0	Dez	10
Straße, Nr.	Breuerwiesenstraße	0	Stadtbezirk	580	OBZ	6
Nutzung	Bauhöfe		Bauwerkzuordnung	7740		

Nettoraumfläche (beheizt)

	2010	2011	2012	2013	2014	2015	2016	
NRF (beh.)	0	0	0	0	0	0	0	m ²

Witterungskorrekturfaktoren*: (> 1: warmes Jahr, < 1: kaltes Jahr)

	2010	2011	2012	2013	2014	2015	2016
Heizung	0,90	1,13	1,01	0,96	1,21	1,06	1,02

Verbrauchswerte (spezifisch und witterungsbereinigt)

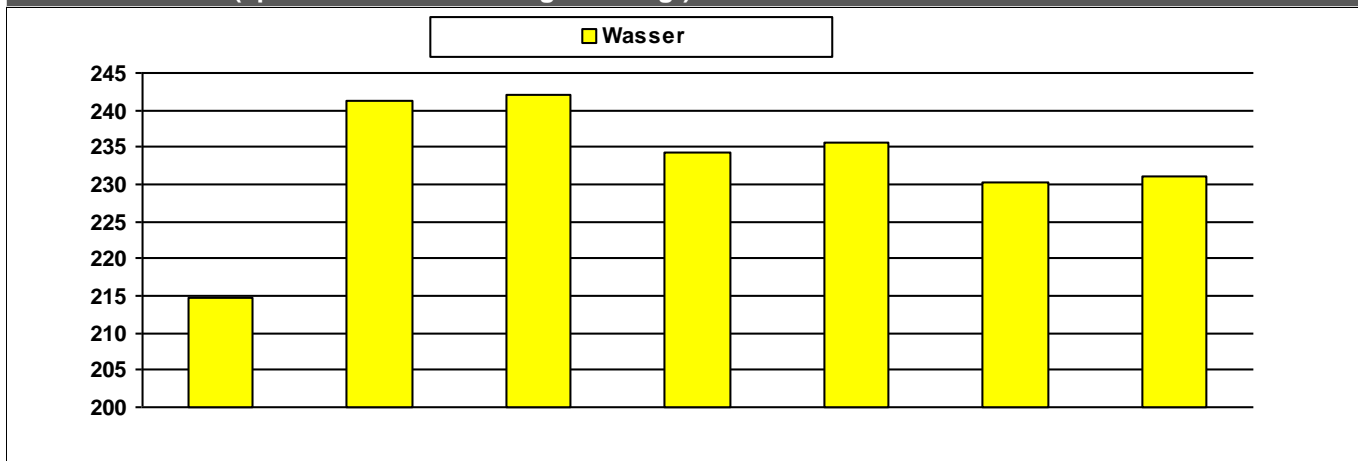

	2010	2011	2012	2013	2014	2015	2016	
Wasser	215	241	242	234	236	230	231	m ³

Kosten (absolut)

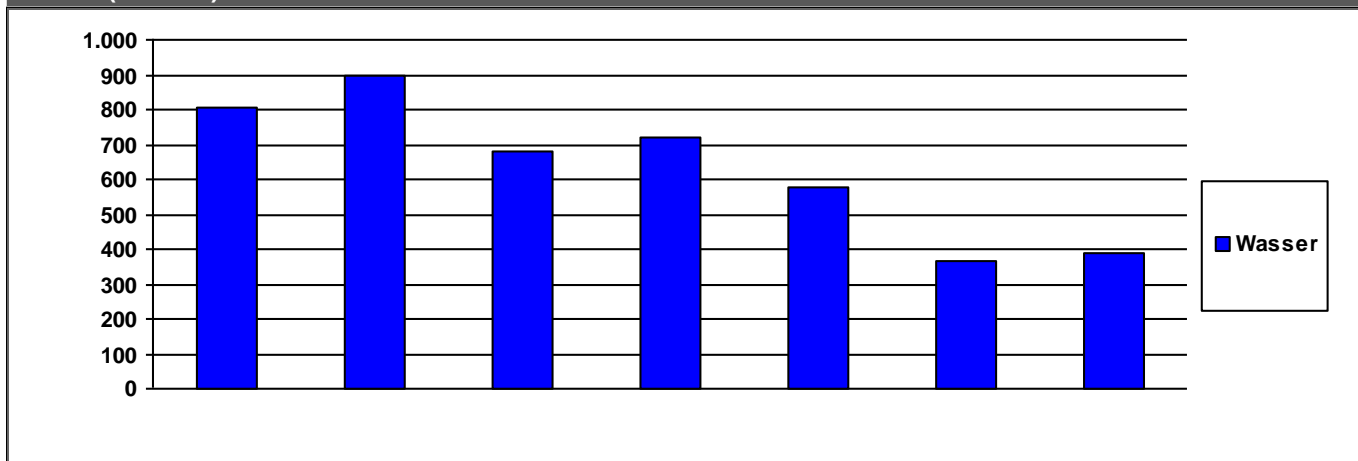

	2010	2011	2012	2013	2014	2015	2016	
Wasser	804	899	680	720	578	364	389	€/a

	2010	2011	2012	2013	2014	2015	2016	
Summe	804	899	680	720	578	364	389	€/a

Verbrauchsdaten in der letzten Abrechnungsperiode sind nicht immer vollständig.

Die periodische Zuordnung der Verbrauchsdaten für Heizöl, Pellets und Flüssiggas erfolgt anteilig auf Basis der Rechnungsdaten.

* Wetterstation Flughafen Frankfurt am Main, 1991-2010

Quelle: www.energiemanagement.stadt-frankfurt.de

Verbrauchswerte und Kosten aus EVU-Rechnungen

Gebäude	Grünflächenamt Betriebshof		Bauherrenamt	67.0	Dez	10
Straße, Nr.	Rödelheimer Parkweg	11	Stadtbezirk	401	OBZ	7
Nutzung	Bauhöfe		Bauwerkzuordnung	7740		

Nettoraumfläche (beheizt)

	2010	2011	2012	2013	2014	2015	2016	
NRF (beh.)	0	0	0	0	0	0	0	m ²

Witterungskorrekturfaktoren*: (> 1: warmes Jahr, < 1: kaltes Jahr)

	2010	2011	2012	2013	2014	2015	2016
Heizung	0,90	1,13	1,01	0,96	1,21	1,06	1,02

Verbrauchswerte (spezifisch und witterungsbereinigt)

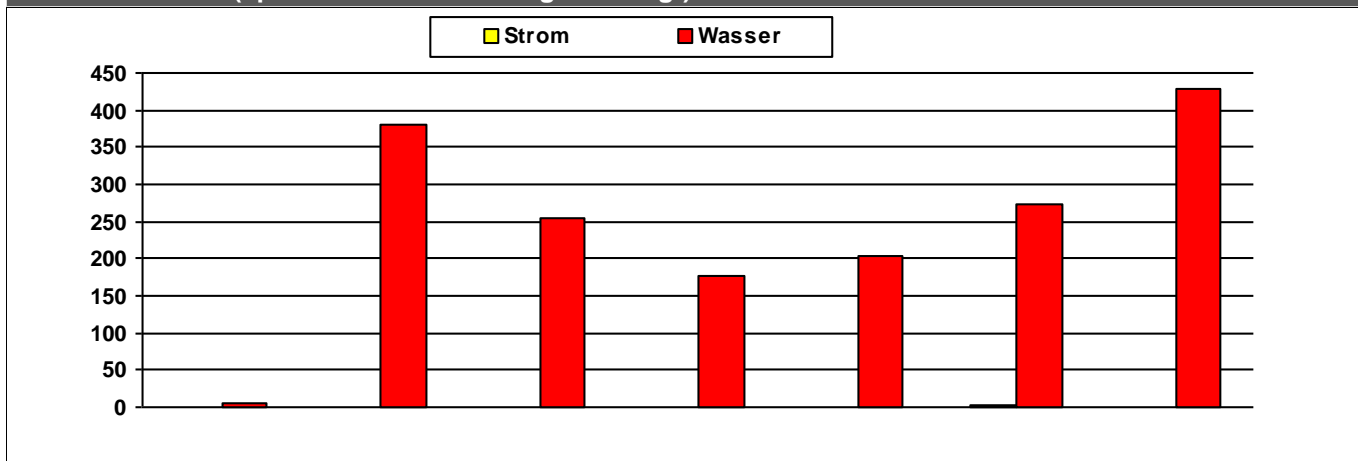

	2010	2011	2012	2013	2014	2015	2016	
Strom	1	1	1	1	1	2	1	MWh
Wasser	5	381	254	177	204	274	429	m ³

Kosten (absolut)

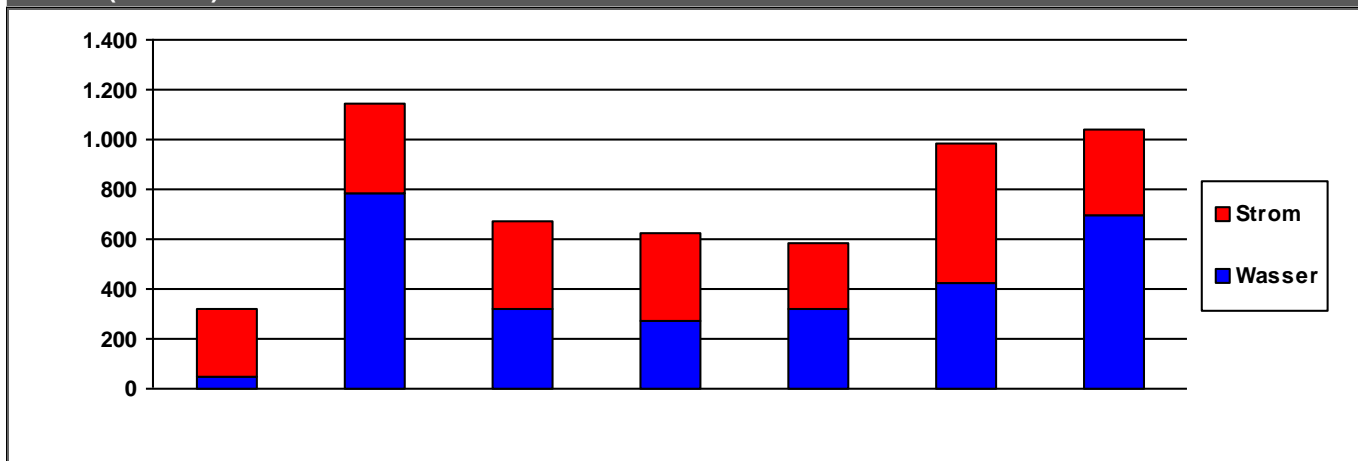

	2010	2011	2012	2013	2014	2015	2016	
Strom	274	365	347	355	264	554	348	€/a
Wasser	48	780	321	269	323	428	693	€/a
Summe	322	1.145	669	623	588	982	1.042	€/a

Verbrauchsdaten in der letzten Abrechnungsperiode sind nicht immer vollständig.

Die periodische Zuordnung der Verbrauchsdaten für Heizöl, Pellets und Flüssiggas erfolgt anteilig auf Basis der Rechnungsdaten.

* Wetterstation Flughafen Frankfurt am Main, 1991-2010

Quelle: www.energiemanagement.stadt-frankfurt.de

Verbrauchswerte und Kosten aus EVU-Rechnungen

Gebäude	Grünflächenamt Betriebshof		Bauherrenamt	67,0	Dez	10
Straße, Nr.	Schloßstraße	0	Stadtbezirk	350	OBZ	2
Nutzung	Bauhöfe		Bauwerkzuordnung	7740		

Nettoraumfläche (beheizt)

	2010	2011	2012	2013	2014	2015	2016	
NRF (beh.)			0	0				m ²

Witterungskorrekturfaktoren*: (> 1: warmes Jahr, < 1: kaltes Jahr)

	2010	2011	2012	2013	2014	2015	2016
Heizung	0,90	1,13	1,01	0,96	1,21	1,06	1,02

Verbrauchswerte (spezifisch und witterungsbereinigt)

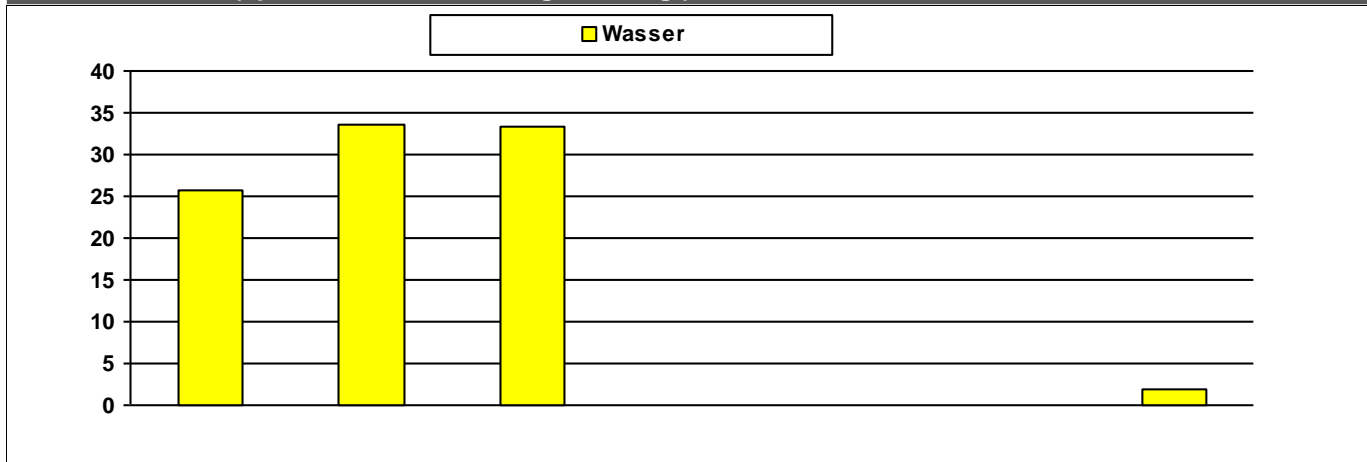

	2010	2011	2012	2013	2014	2015	2016	
Wasser	26	34	33				2	m ³

Kosten (absolut)

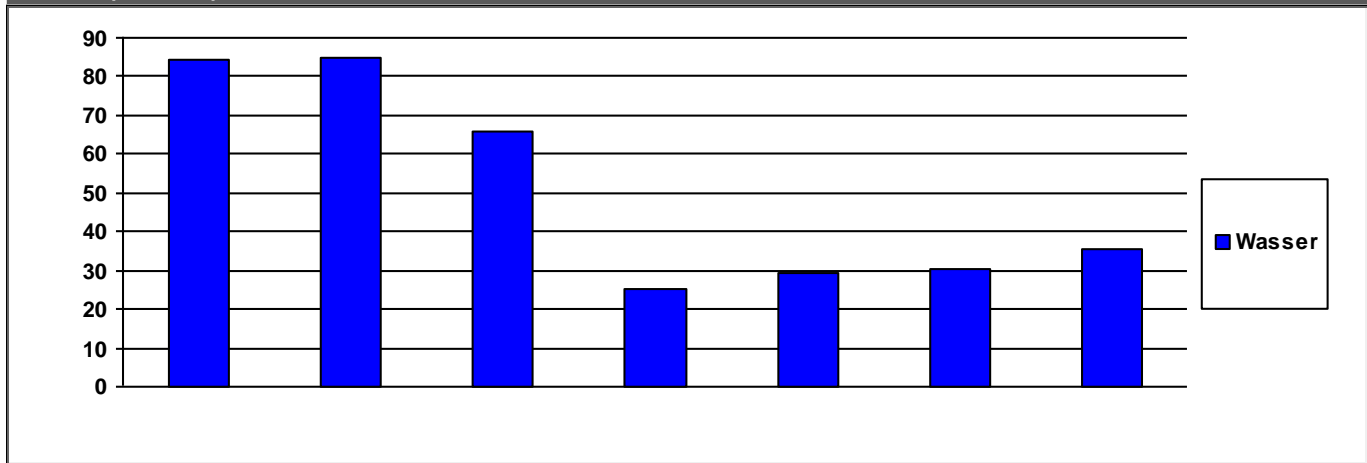

	2010	2011	2012	2013	2014	2015	2016	
Wasser	84	85	66	25	29	30	36	€/a

	2010	2011	2012	2013	2014	2015	2016	
Summe	84	85	66	25	29	30	36	€/a

Verbrauchsdaten in der letzten Abrechnungsperiode sind nicht immer vollständig.

Die periodische Zuordnung der Verbrauchsdaten für Heizöl, Pellets und Flüssiggas erfolgt anteilig auf Basis der Rechnungsdaten.

* Wetterstation Flughafen Frankfurt am Main, 1991-2010

Quelle: www.energiemanagement.stadt-frankfurt.de

Verbrauchswerte und Kosten aus EVU-Rechnungen

Gebäude	Grünflächenamt Betriebshof		Bauherrenamt	67.0	Dez	10
Straße, Nr.	Untermainkai	1	Stadtbezirk	90	OBZ	1
Nutzung	Bauhöfe		Bauwerkzuordnung	7740		

Nettoraumfläche (beheizt)

	2010	2011	2012	2013	2014	2015	2016	
NRF (beh.)			0	0				m ²

Witterungskorrekturfaktoren*: (> 1: warmes Jahr, < 1: kaltes Jahr)

	2010	2011	2012	2013	2014	2015	2016
Heizung	0,90	1,13	1,01	0,96	1,21	1,06	1,02

Verbrauchswerte (spezifisch und witterungsbereinigt)

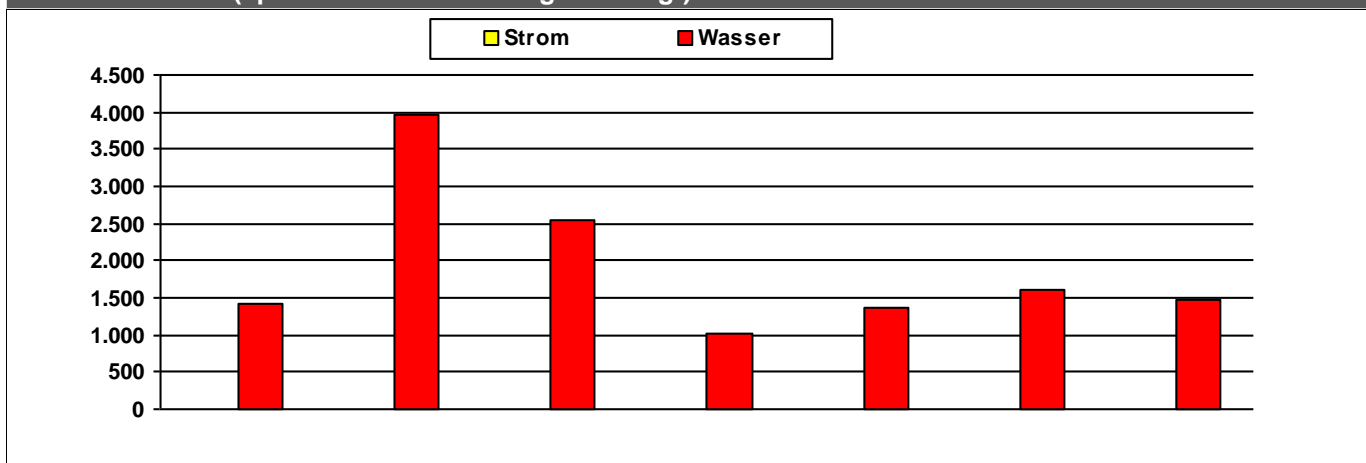

	2010	2011	2012	2013	2014	2015	2016	
Strom			1	3	3	3	3	MWh
Wasser	1.407	3.966	2.557	1.006	1.368	1.594	1.479	m ³

Kosten (absolut)

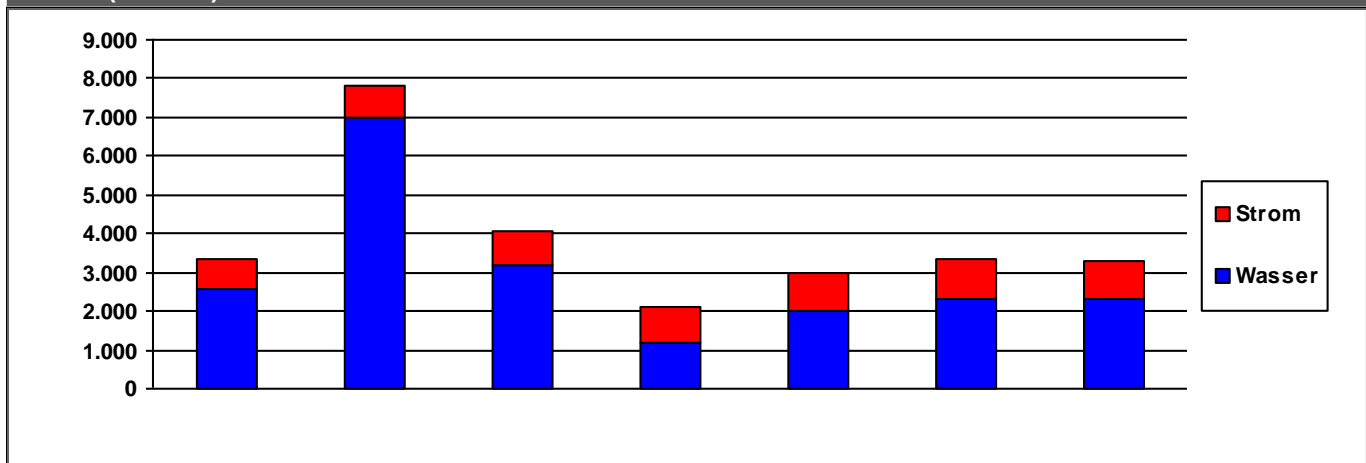

	2010	2011	2012	2013	2014	2015	2016	
Strom	751	791	867	957	998	985	997	€/a
Wasser	2.585	7.004	3.174	1.167	1.980	2.337	2.315	€/a
Summe	3.336	7.795	4.041	2.124	2.979	3.322	3.312	€/a

Verbrauchsdaten in der letzten Abrechnungsperiode sind nicht immer vollständig.

Die periodische Zuordnung der Verbrauchsdaten für Heizöl, Pellets und Flüssiggas erfolgt anteilig auf Basis der Rechnungsdaten.

* Wetterstation Flughafen Frankfurt am Main, 1991-2010

Quelle: www.energiemanagement.stadt-frankfurt.de

Verbrauchswerte und Kosten aus EVU-Rechnungen

Gebäude	Grünflächenamt Bezirk Ost		Bauherrenamt	67.0	Dez	10
Straße, Nr.	Borsigallee	11	Stadtbezirk	390	OBZ	11
Nutzung	Bauhöfe		Bauwerkzuordnung	7740		

Nettoraumfläche (beheizt)

	2010	2011	2012	2013	2014	2015	2016	
NRF (beh.)	4.360	4.360	4.360	4.360	4.360	4.360	4.360	m ²

Witterungskorrekturfaktoren*: (> 1: warmes Jahr, < 1: kaltes Jahr)

	2010	2011	2012	2013	2014	2015	2016
Heizung	0,90	1,13	1,01	0,96	1,21	1,06	1,02

Verbrauchswerte (spezifisch und witterungsbereinigt)

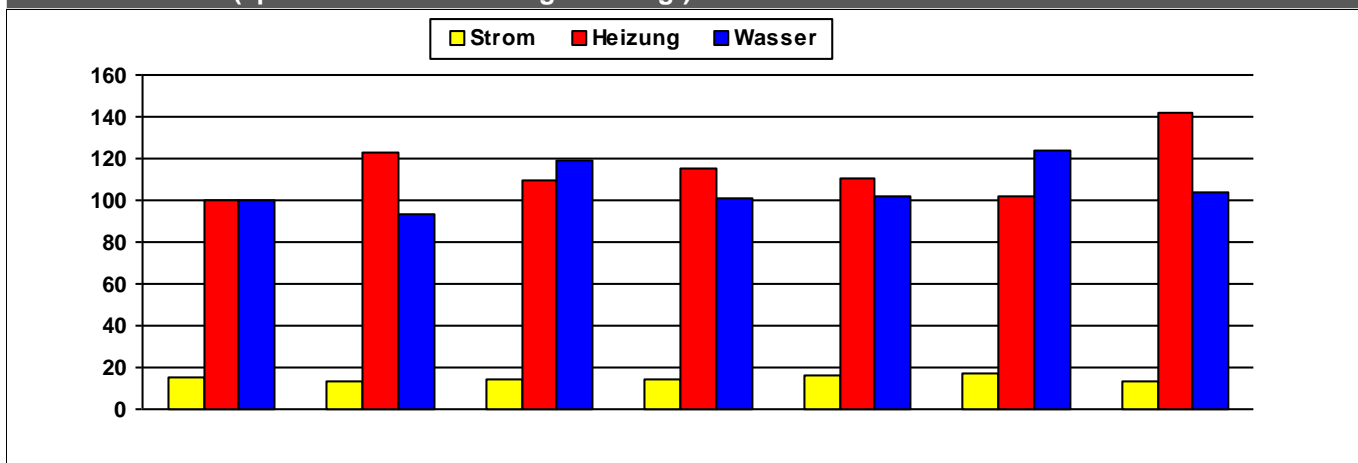

	2010	2011	2012	2013	2014	2015	2016	
Strom	15	13	14	14	16	18	14	kWh/m²a
Heizung	100	123	109	115	110	102	142	kWh/m²a
Wasser	100	93	119	101	102	124	104	l/m²a

Kosten (absolut)

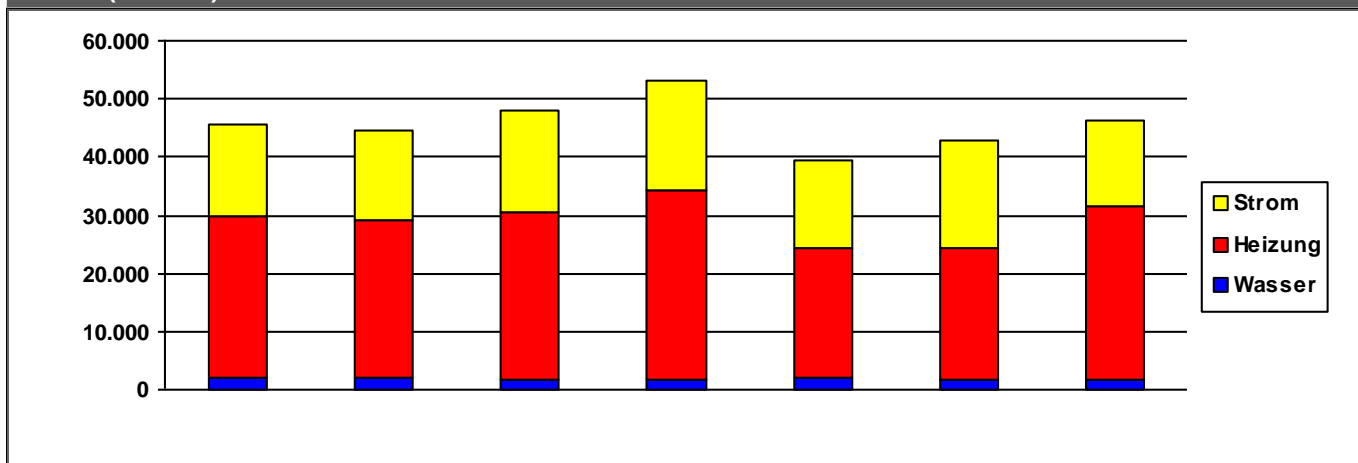

	2010	2011	2012	2013	2014	2015	2016	
Strom	15.821	15.130	17.257	18.885	15.103	18.458	14.805	€/a
Heizung	27.715	27.293	28.894	32.515	22.175	22.613	29.868	€/a
Wasser	2.081	2.018	1.762	1.767	2.048	1.765	1.690	€/a
Summe	45.616	44.442	47.913	53.167	39.326	42.836	46.363	€/a

Verbrauchsdaten in der letzten Abrechnungsperiode sind nicht immer vollständig.

Die periodische Zuordnung der Verbrauchsdaten für Heizöl, Pellets und Flüssiggas erfolgt anteilig auf Basis der Rechnungsdaten.

* Wetterstation Flughafen Frankfurt am Main, 1991-2010

Quelle: www.energiemanagement.stadt-frankfurt.de

Verbrauchswerte und Kosten aus EVU-Rechnungen

Gebäude	Günthersburgpark		Bauherrenamt	67.0	Dez	10
Straße, Nr.	Comeniusstraße	0	Stadtbezirk		OBZ	
Nutzung	Parkanlagen		Bauwerkzuordnung	9710		

Nettoraumfläche (beheizt)

	2010	2011	2012	2013	2014	2015	2016	
NRF (beh.)			0	0				m ²

Witterungskorrekturfaktoren*: (> 1: warmes Jahr, < 1: kaltes Jahr)

	2010	2011	2012	2013	2014	2015	2016
Heizung	0,90	1,13	1,01	0,96	1,21	1,06	1,02

Verbrauchswerte (spezifisch und witterungsbereinigt)

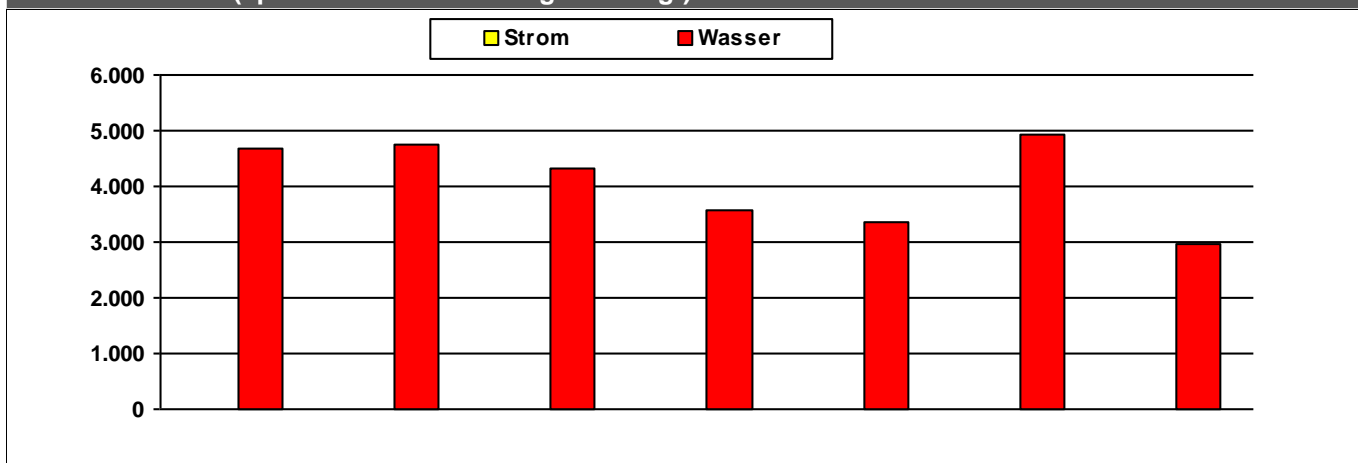

	2010	2011	2012	2013	2014	2015	2016	
Strom	14	13	9	10	9	10	8	MWh
Wasser	4.694	4.750	4.323	3.558	3.341	4.916	2.980	m ³

Kosten (absolut)

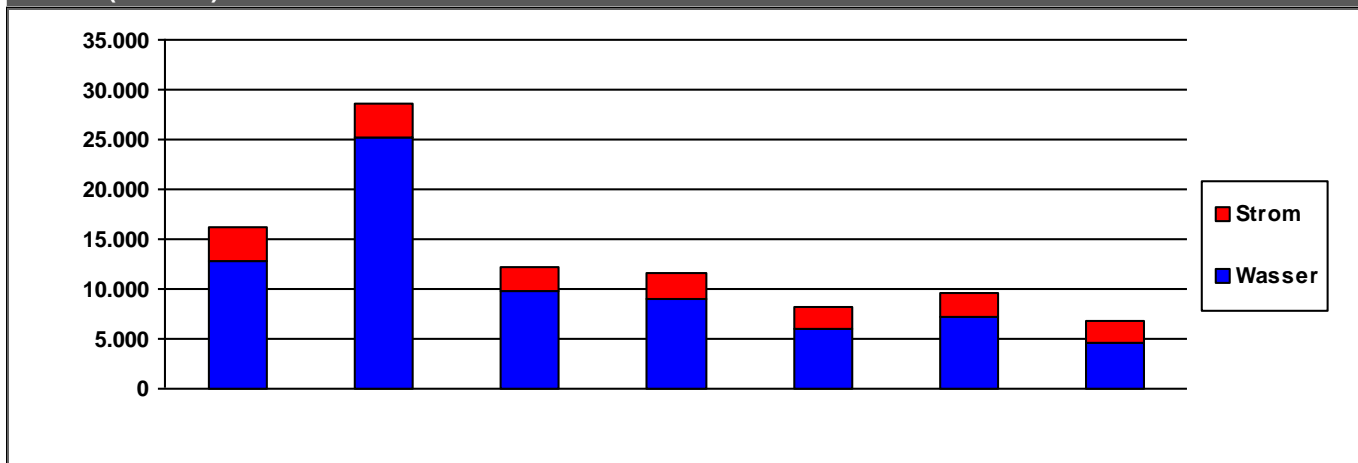

	2010	2011	2012	2013	2014	2015	2016	
Strom	3.341	3.368	2.433	2.775	2.336	2.474	2.061	€/a
Wasser	12.803	25.255	9.809	8.919	5.919	7.198	4.672	€/a
Summe	16.145	28.623	12.242	11.695	8.254	9.672	6.734	€/a

Verbrauchsdaten in der letzten Abrechnungsperiode sind nicht immer vollständig.

Die periodische Zuordnung der Verbrauchsdaten für Heizöl, Pellets und Flüssiggas erfolgt anteilig auf Basis der Rechnungsdaten.

* Wetterstation Flughafen Frankfurt am Main, 1991-2010

Quelle: www.energiemanagement.stadt-frankfurt.de

Verbrauchswerte und Kosten aus EVU-Rechnungen

Gebäude	Hauptfriedhof mit Krematorium und Betriebshof		Bauherrenamt	67.0	Dez	10
Straße, Nr.	Eckenheimer Landstraße	188	Stadtbezirk	213	OBZ	3
Nutzung	Friedhofsanlagen		Bauwerkzuordnung	9700		

Nettoraumfläche (beheizt)

	2010	2011	2012	2013	2014	2015	2016	
NRF (beh.)	9.609	9.609	9.609	9.609	9.609	9.609	9.609	m ²

Witterungskorrekturfaktoren*: (> 1: warmes Jahr, < 1: kaltes Jahr)

	2010	2011	2012	2013	2014	2015	2016
Heizung	0,90	1,13	1,01	0,96	1,21	1,06	1,02

Verbrauchswerte (spezifisch und witterungsbereinigt)

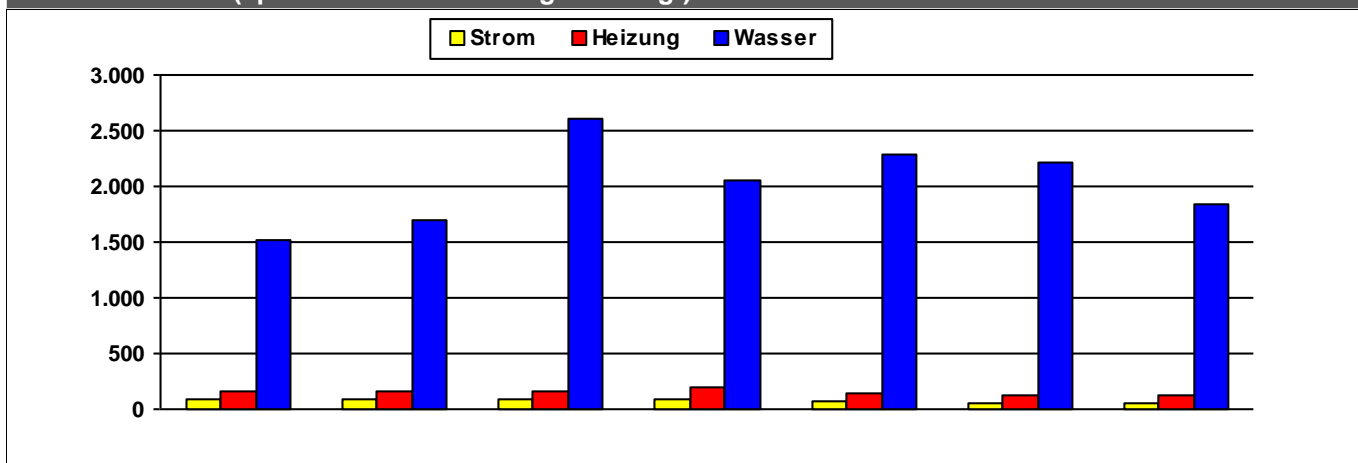

	2010	2011	2012	2013	2014	2015	2016	
Strom	96	90	91	90	66	62	61	kWh/m²a
Heizung	162	158	167	188	142	131	125	kWh/m²a
Wasser	1.523	1.701	2.615	2.062	2.287	2.222	1.848	l/m²a

Kosten (absolut)

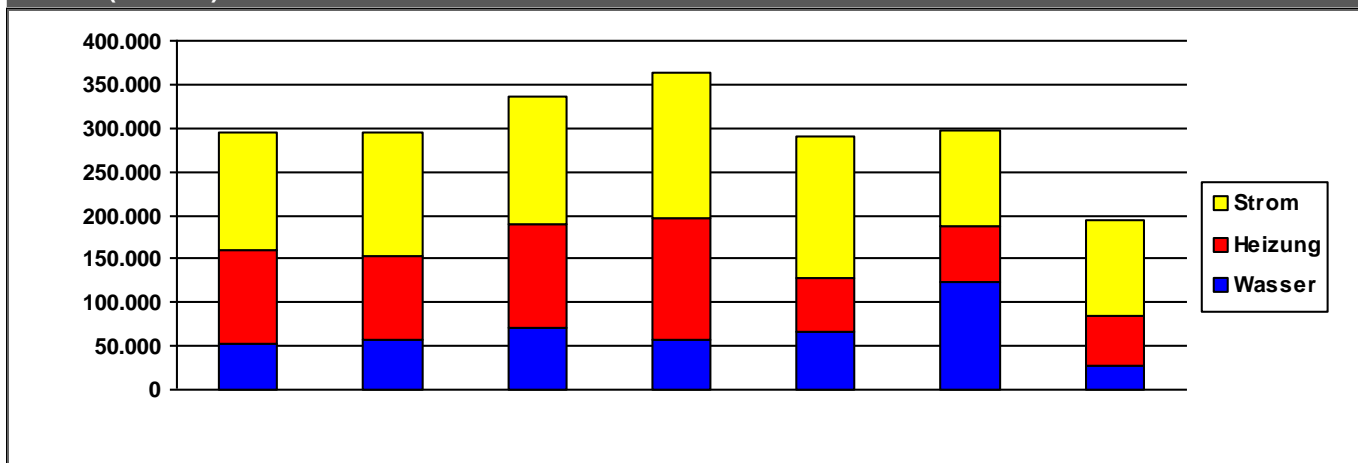

	2010	2011	2012	2013	2014	2015	2016	
Strom	134.528	142.303	145.503	167.125	161.937	108.748	108.594	€/a
Heizung	108.522	96.922	118.549	137.736	63.656	63.382	56.998	€/a
Wasser	51.733	56.406	71.474	57.865	65.322	124.064	28.186	€/a
Summe	294.782	295.632	335.525	362.727	290.915	296.194	193.779	€/a

Verbrauchsdaten in der letzten Abrechnungsperiode sind nicht immer vollständig.

Die periodische Zuordnung der Verbrauchsdaten für Heizöl, Pellets und Flüssiggas erfolgt anteilig auf Basis der Rechnungsdaten.

* Wetterstation Flughafen Frankfurt am Main, 1991-2010

Quelle: www.energiemanagement.stadt-frankfurt.de

Verbrauchswerte und Kosten aus EVU-Rechnungen

Gebäude	Heinrich-Kraft-Park		Bauherrenamt	67.0	Dez	10
Straße, Nr.	Kilianstädter Straße	0	Stadtbezirk	510	OBZ	11
Nutzung	Gesamtschulen		Bauwerkzuordnung	4150		

Nettoraumfläche (beheizt)

	2010	2011	2012	2013	2014	2015	2016	
NRF (beh.)	0	0	0	0	0	0	0	m ²

Witterungskorrekturfaktoren*: (> 1: warmes Jahr, < 1: kaltes Jahr)

	2010	2011	2012	2013	2014	2015	2016
Heizung	0,90	1,13	1,01	0,96	1,21	1,06	1,02

Verbrauchswerte (spezifisch und witterungsbereinigt)

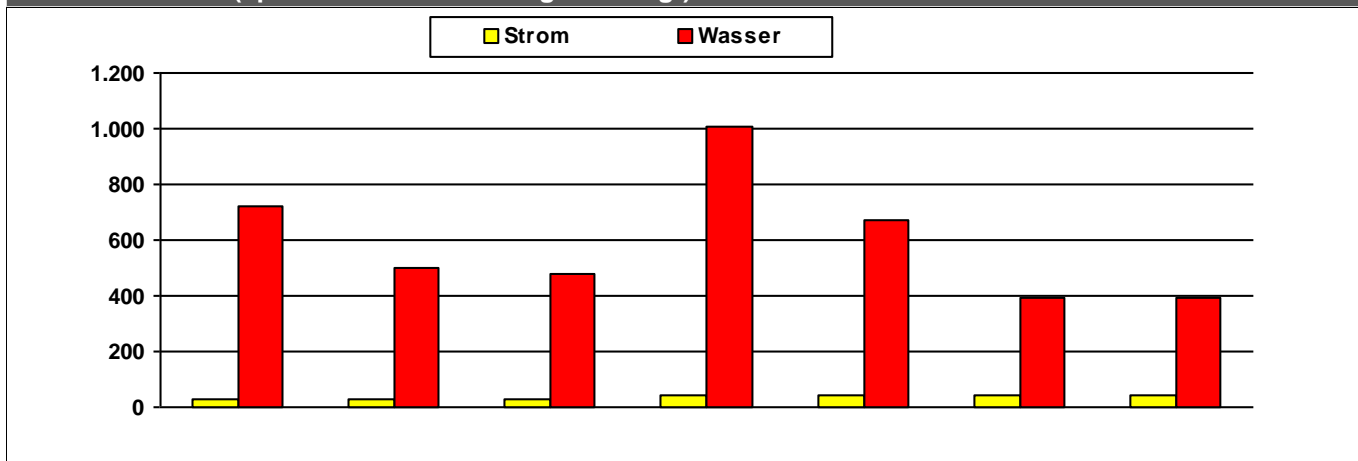

	2010	2011	2012	2013	2014	2015	2016	
Strom	29	29	31	42	42	42	42	MWh
Wasser	720	501	476	1.008	668	392	393	m ³

Kosten (absolut)

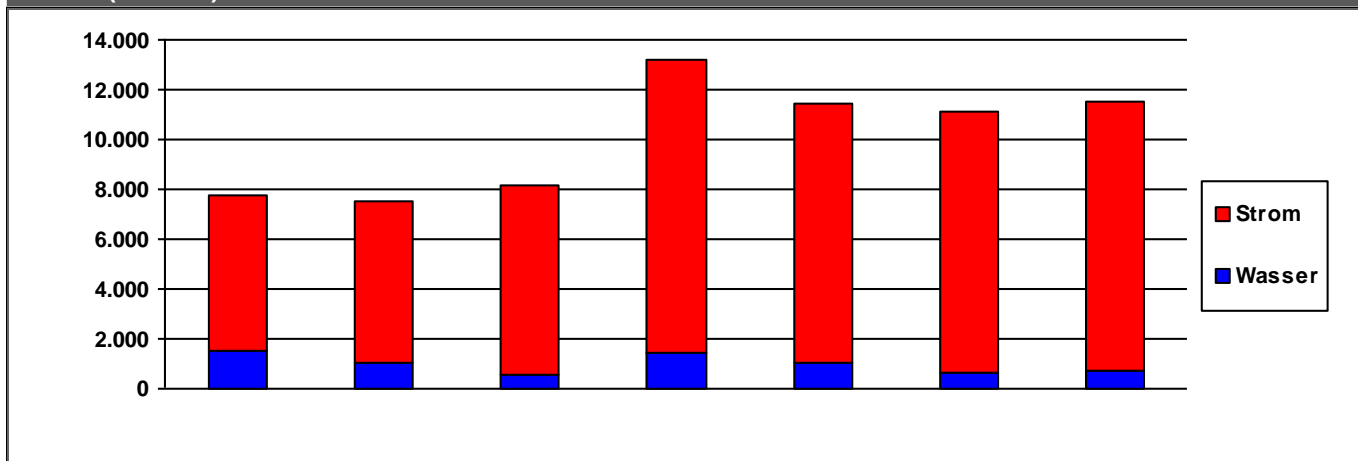

	2010	2011	2012	2013	2014	2015	2016	
Strom	6.302	6.440	7.565	11.740	10.377	10.436	10.805	€/a
Wasser	1.491	1.049	556	1.430	1.032	663	711	€/a
Summe	7.793	7.489	8.121	13.169	11.408	11.099	11.517	€/a

Verbrauchsdaten in der letzten Abrechnungsperiode sind nicht immer vollständig.

Die periodische Zuordnung der Verbrauchsdaten für Heizöl, Pellets und Flüssiggas erfolgt anteilig auf Basis der Rechnungsdaten.

* Wetterstation Flughafen Frankfurt am Main, 1991-2010

Quelle: www.energiemanagement.stadt-frankfurt.de

Verbrauchswerte und Kosten aus EVU-Rechnungen

Gebäude	Jüdischer Friedhof		Bauherrenamt	67.0	Dez	10
Straße, Nr.	Rat-Beil-Straße	0	Stadtbezirk	213	OBZ	3
Nutzung	Friedhofsanlagen		Bauwerkzuordnung	9700		

Nettoraumfläche (beheizt)

	2010	2011	2012	2013	2014	2015	2016	
NRF (beh.)	0	0	0	0	0	0	0	m ²

Witterungskorrekturfaktoren*: (> 1: warmes Jahr, < 1: kaltes Jahr)

	2010	2011	2012	2013	2014	2015	2016
Heizung	0,90	1,13	1,01	0,96	1,21	1,06	1,02

Verbrauchswerte (spezifisch und witterungsbereinigt)

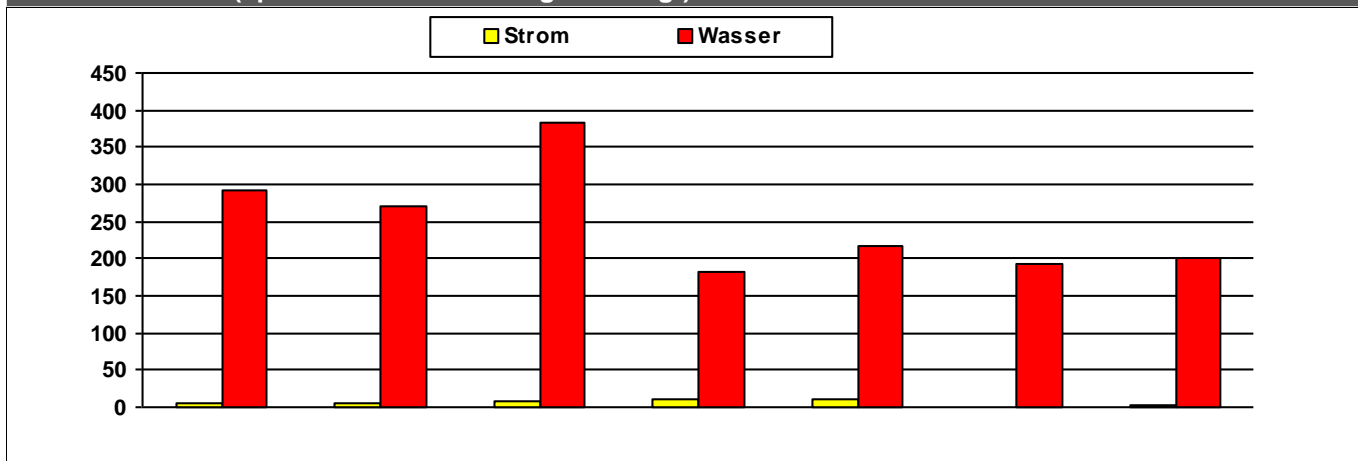

	2010	2011	2012	2013	2014	2015	2016	
Strom	5	5	9	10	10		4	MWh
Wasser	291	270	382	183	218	193	200	m ³

Kosten (absolut)

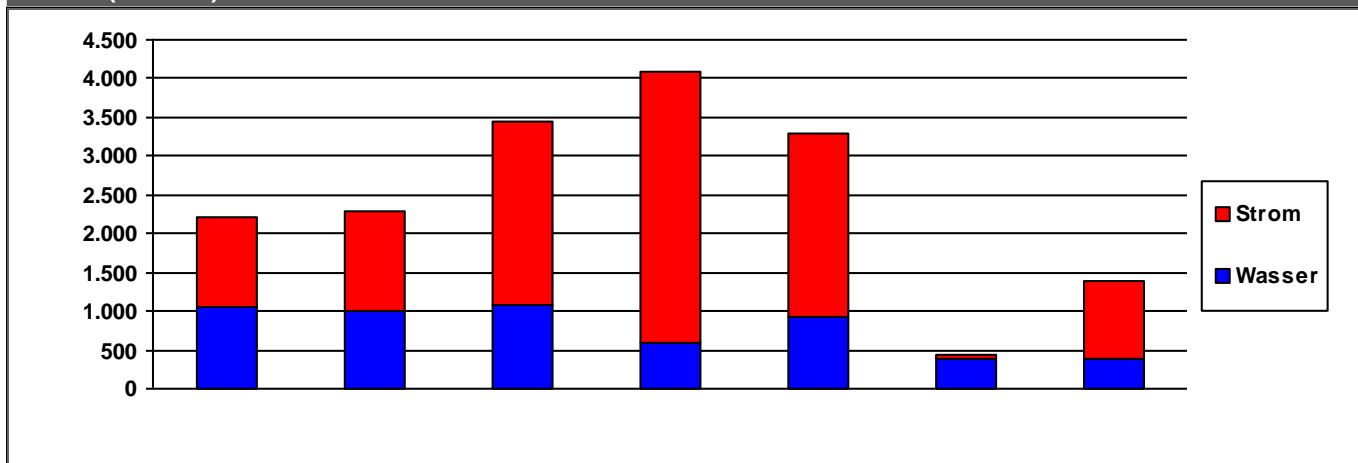

	2010	2011	2012	2013	2014	2015	2016	
Strom	1.158	1.277	2.366	3.478	2.374	51	1.010	€/a
Wasser	1.042	1.009	1.083	600	914	383	379	€/a
Summe	2.200	2.285	3.449	4.078	3.288	434	1.389	€/a

Verbrauchsdaten in der letzten Abrechnungsperiode sind nicht immer vollständig.

Die periodische Zuordnung der Verbrauchsdaten für Heizöl, Pellets und Flüssiggas erfolgt anteilig auf Basis der Rechnungsdaten.

* Wetterstation Flughafen Frankfurt am Main, 1991-2010

Quelle: www.energiemanagement.stadt-frankfurt.de

Verbrauchswerte und Kosten aus EVU-Rechnungen

Gebäude	Jüdischer Friedhof Rödelheim		Bauherrenamt	67.0	Dez	10
Straße, Nr.	Westerbachstraße	0	Stadtbezirk	402	OBZ	7
Nutzung	Friedhofsanlagen		Bauwerkzuordnung	9700		

Nettoraumfläche (beheizt)

	2010	2011	2012	2013	2014	2015	2016	
NRF (beh.)	0	0	0	0	0	0	0	m ²

Witterungskorrekturfaktoren*: (> 1: warmes Jahr, < 1: kaltes Jahr)

	2010	2011	2012	2013	2014	2015	2016
Heizung	0,90	1,13	1,01	0,96	1,21	1,06	1,02

Verbrauchswerte (spezifisch und witterungsbereinigt)

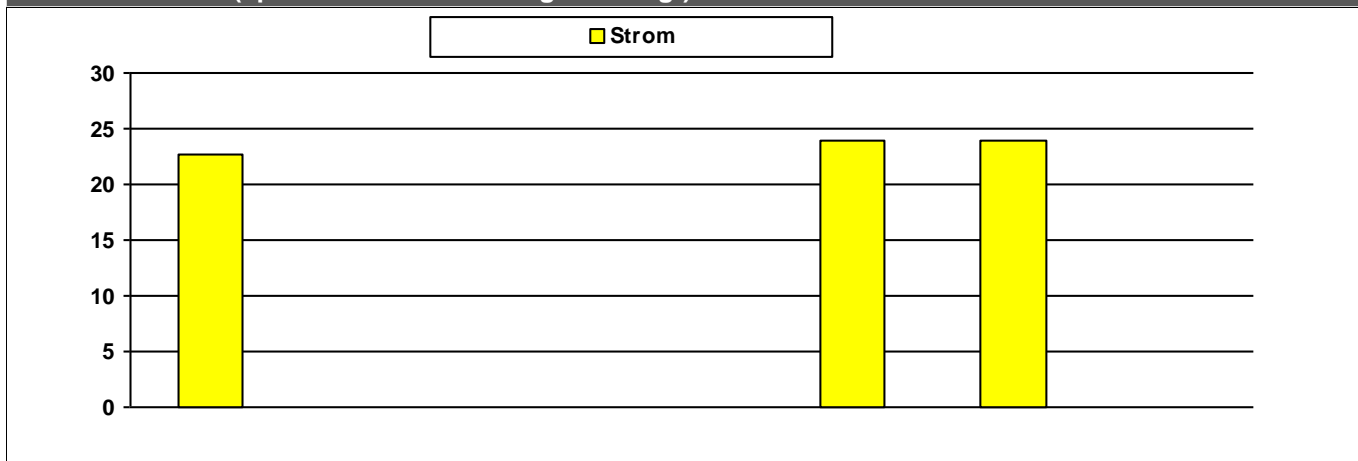

	2010	2011	2012	2013	2014	2015	2016	
Strom	23				24	24		MWh

Kosten (absolut)

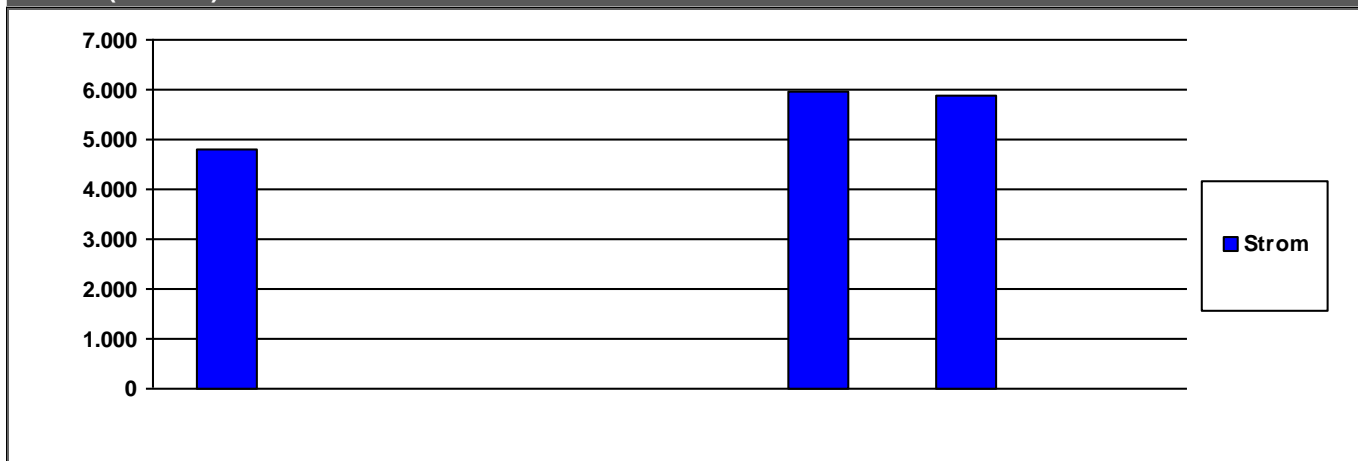

	2010	2011	2012	2013	2014	2015	2016	
Strom	4.792	0	0	0	5.965	5.889	0	€/a

	2010	2011	2012	2013	2014	2015	2016	
Summe	4.792	0	0	0	5.965	5.889	0	€/a

Verbrauchsdaten in der letzten Abrechnungsperiode sind nicht immer vollständig.

Die periodische Zuordnung der Verbrauchsdaten für Heizöl, Pellets und Flüssiggas erfolgt anteilig auf Basis der Rechnungsdaten.

* Wetterstation Flughafen Frankfurt am Main, 1991-2010

Quelle: www.energiemanagement.stadt-frankfurt.de

Verbrauchswerte und Kosten aus EVU-Rechnungen

Gebäude	Kinderspielplatz		Bauherrenamt	67.0	Dez	10
Straße, Nr.	Brückenstraße	62	Stadtbezirk	324	OBZ	5
Nutzung	Bauhöfe		Bauwerkzuordnung	7740		

Nettoraumfläche (beheizt)

	2010	2011	2012	2013	2014	2015	2016	
NRF (beh.)	0	0	0	0	0	0	0	m ²

Witterungskorrekturfaktoren*: (> 1: warmes Jahr, < 1: kaltes Jahr)

	2010	2011	2012	2013	2014	2015	2016
Heizung	0,90	1,13	1,01	0,96	1,21	1,06	1,02

Verbrauchswerte (spezifisch und witterungsbereinigt)

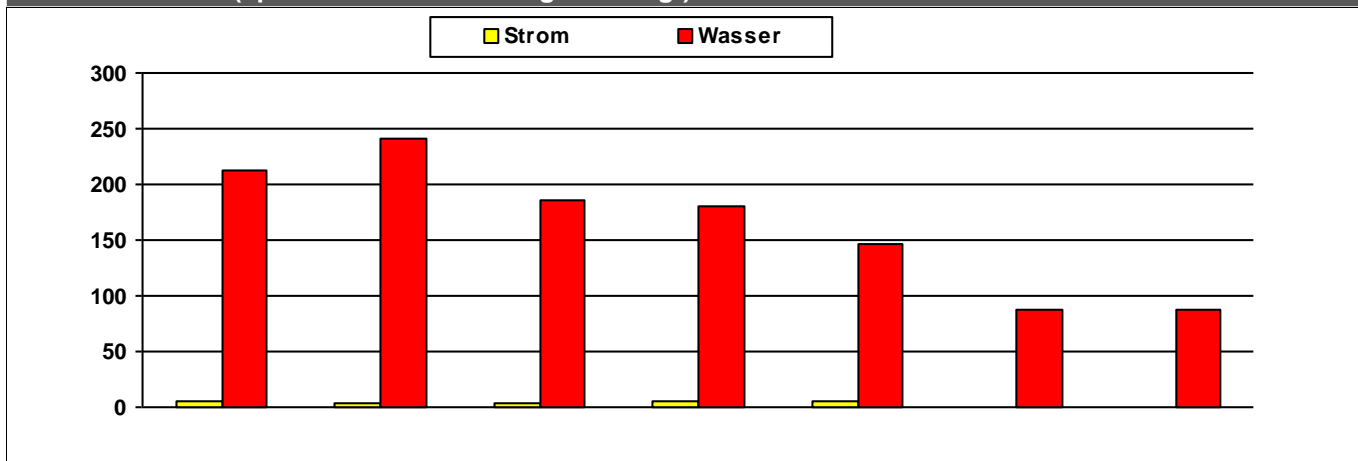

	2010	2011	2012	2013	2014	2015	2016	
Strom	5	3	4	5	5			MWh
Wasser	213	241	186	180	147	87	87	m ³

Kosten (absolut)

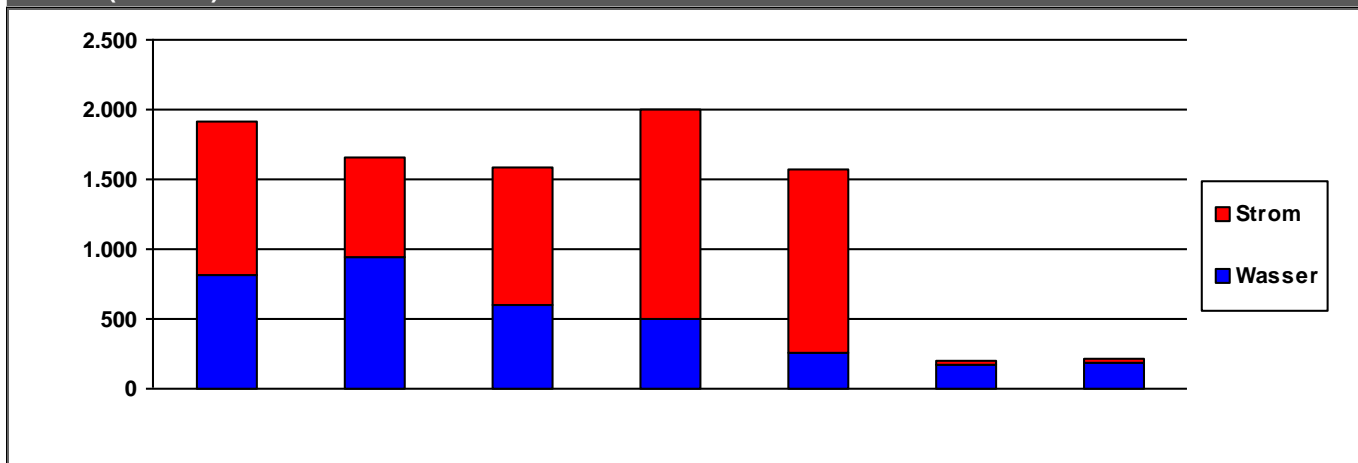

	2010	2011	2012	2013	2014	2015	2016	
Strom	1.107	711	979	1.497	1.312	25	25	€/a
Wasser	808	947	601	500	254	173	186	€/a
Summe	1.915	1.657	1.580	1.996	1.566	199	211	€/a

Verbrauchsdaten in der letzten Abrechnungsperiode sind nicht immer vollständig.

Die periodische Zuordnung der Verbrauchsdaten für Heizöl, Pellets und Flüssiggas erfolgt anteilig auf Basis der Rechnungsdaten.

* Wetterstation Flughafen Frankfurt am Main, 1991-2010

Quelle: www.energiemanagement.stadt-frankfurt.de

Verbrauchswerte und Kosten aus EVU-Rechnungen

Gebäude	Kirchgärtchen		Bauherrenamt	67.0	Dez	10
Straße, Nr.	Justinusplatz	0	Stadtbezirk	580	OBZ	6
Nutzung	Bauhöfe		Bauwerkzuordnung	7740		

Nettoraumfläche (beheizt)

	2010	2011	2012	2013	2014	2015	2016	
NRF (beh.)	0	0	0	0	0	0	0	m ²

Witterungskorrekturfaktoren*: (> 1: warmes Jahr, < 1: kaltes Jahr)

	2010	2011	2012	2013	2014	2015	2016
Heizung	0,90	1,13	1,01	0,96	1,21	1,06	1,02

Verbrauchswerte (spezifisch und witterungsbereinigt)

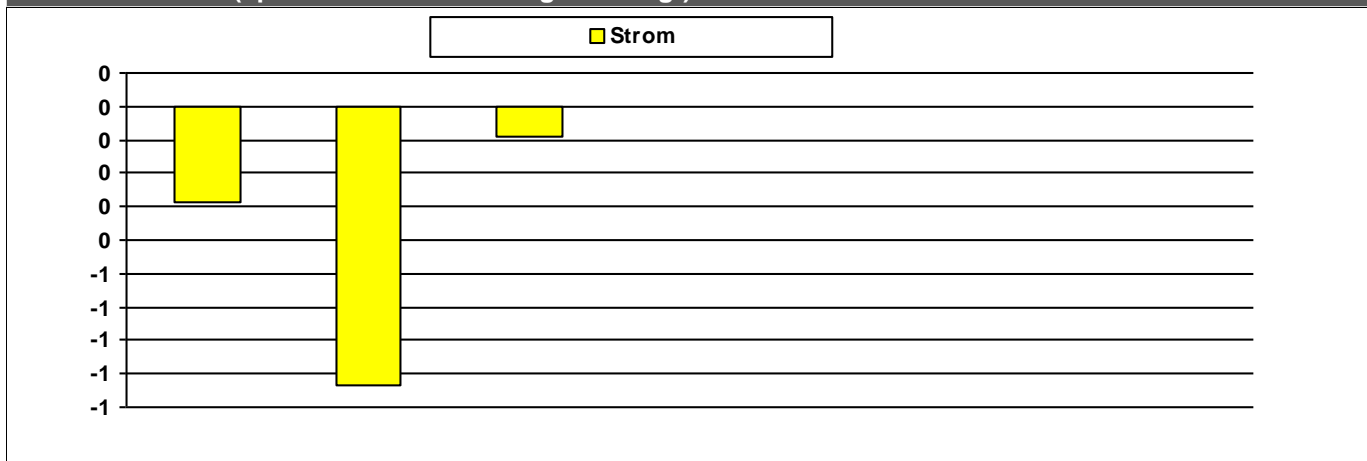

	2010	2011	2012	2013	2014	2015	2016	
Strom		-1						MWh

Kosten (absolut)

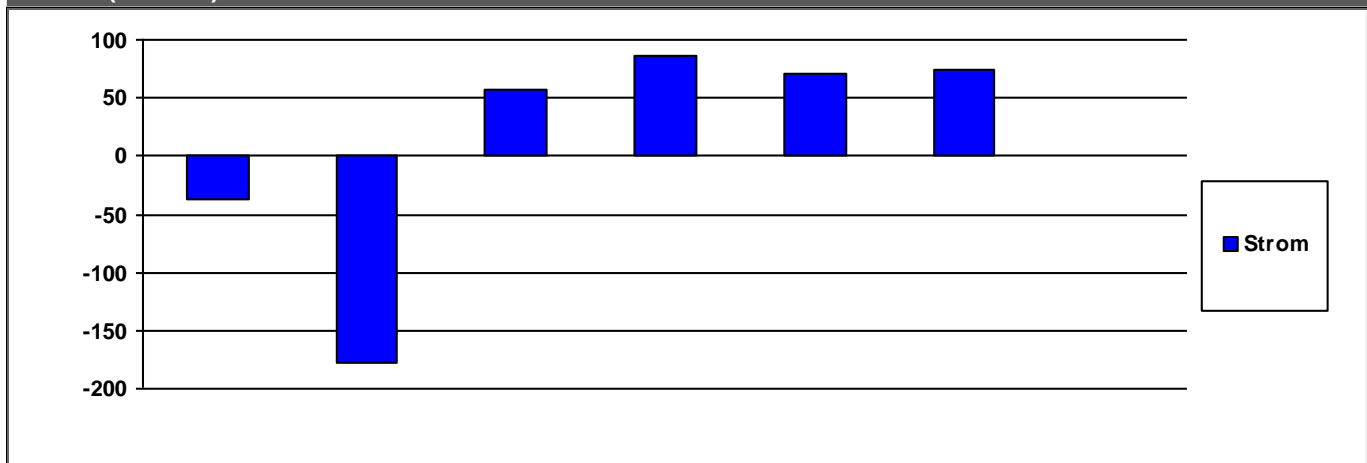

	2010	2011	2012	2013	2014	2015	2016	
Strom	-37	-178	57	86	70	74	0	€/a

	2010	2011	2012	2013	2014	2015	2016	
Summe	-37	-178	57	86	70	74	0	€/a

Verbrauchsdaten in der letzten Abrechnungsperiode sind nicht immer vollständig.
Die periodische Zuordnung der Verbrauchsdaten für Heizöl, Pellets und Flüssiggas erfolgt anteilig auf Basis der Rechnungsdaten.
* Wetterstation Flughafen Frankfurt am Main, 1991-2010

Verbrauchswerte und Kosten aus EVU-Rechnungen

Gebäude	Licht- und Luftbad und Abenteuerspielplatz Riederwald		Bauherrenamt	67.0	Dez	10
Straße, Nr.	Motzstraße	0	Stadtbezirk	262	OBZ	11
Nutzung	Schwimmhallen		Bauwerkzuordnung	5200		

Nettoraumfläche (beheizt)

	2010	2011	2012	2013	2014	2015	2016	
NRF (beh.)	0	0	0	0	0	0	0	m ²

Witterungskorrekturfaktoren*: (> 1: warmes Jahr, < 1: kaltes Jahr)

	2010	2011	2012	2013	2014	2015	2016
Heizung	0,90	1,13	1,01	0,96	1,21	1,06	1,02

Verbrauchswerte (spezifisch und witterungsbereinigt)

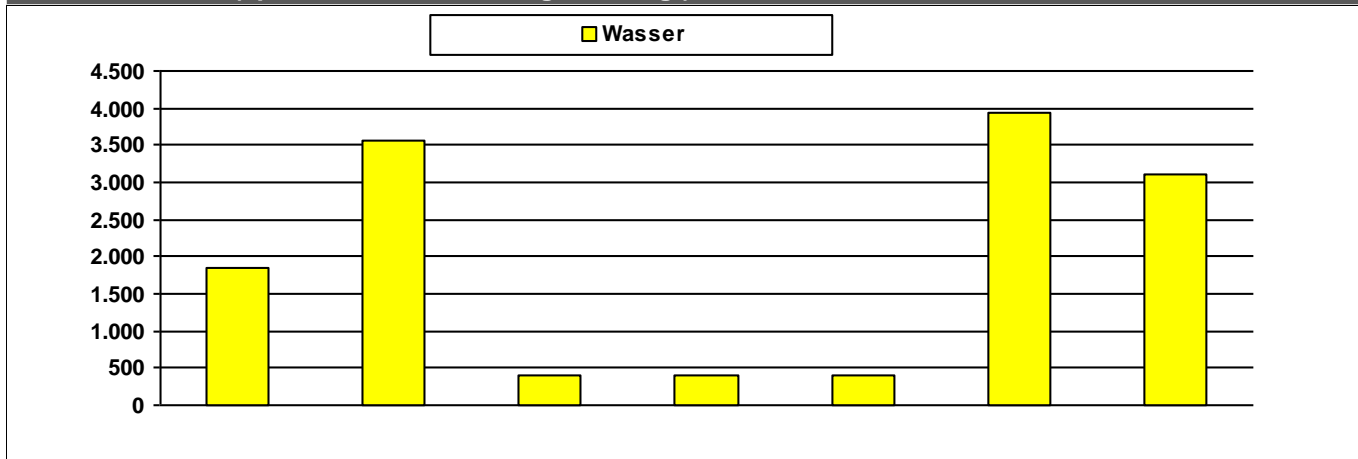

	2010	2011	2012	2013	2014	2015	2016	
Wasser	1.836	3.560	415	413	414	3.931	3.117	m ³

Kosten (absolut)

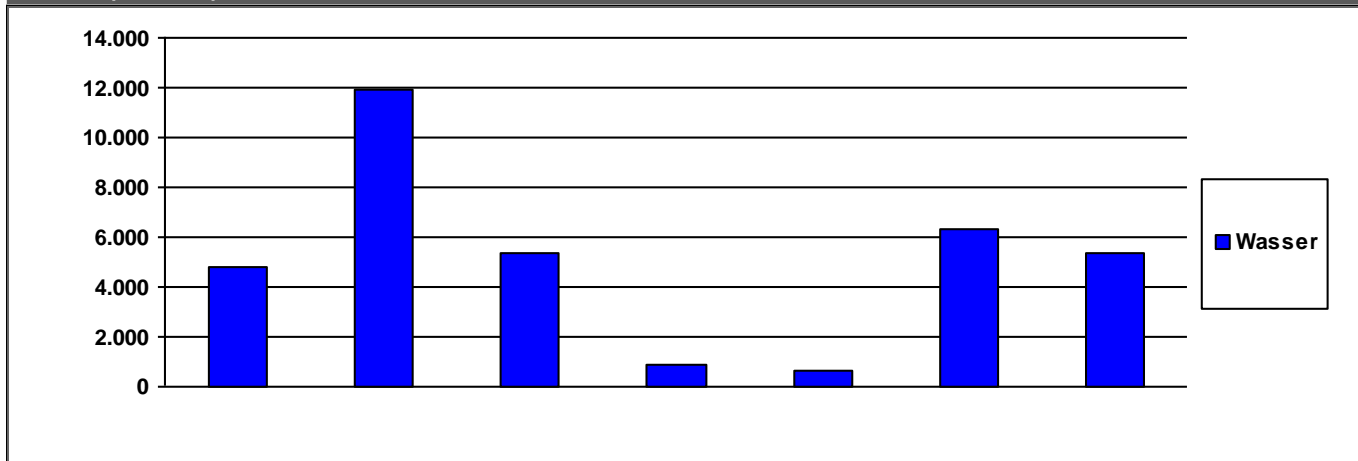

	2010	2011	2012	2013	2014	2015	2016	
Wasser	4.826	11.891	5.395	861	678	6.351	5.382	€/a

	2010	2011	2012	2013	2014	2015	2016	
Summe	4.826	11.891	5.395	861	678	6.351	5.382	€/a

Verbrauchsdaten in der letzten Abrechnungsperiode sind nicht immer vollständig.

Die periodische Zuordnung der Verbrauchsdaten für Heizöl, Pellets und Flüssiggas erfolgt anteilig auf Basis der Rechnungsdaten.

* Wetterstation Flughafen Frankfurt am Main, 1991-2010

Quelle: www.energiemanagement.stadt-frankfurt.de

Verbrauchswerte und Kosten aus EVU-Rechnungen

Gebäude	Ostpark		Bauherrenamt	67.0	Dez	10
Straße, Nr.	Ostparkstraße	0	Stadtbezirk		OBZ	
Nutzung	Parkanlagen		Bauwerkzuordnung	9710		

Nettoraumfläche (beheizt)

	2010	2011	2012	2013	2014	2015	2016	
NRF (beh.)			0	0				m ²

Witterungskorrekturfaktoren*: (> 1: warmes Jahr, < 1: kaltes Jahr)

	2010	2011	2012	2013	2014	2015	2016
Heizung	0,90	1,13	1,01	0,96	1,21	1,06	1,02

Verbrauchswerte (spezifisch und witterungsbereinigt)

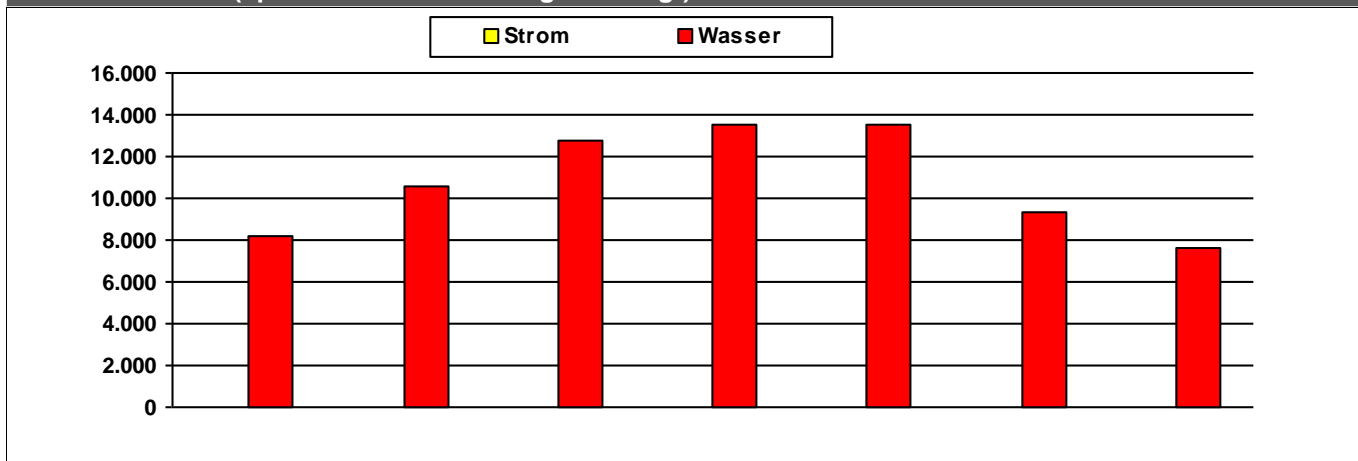

	2010	2011	2012	2013	2014	2015	2016	
Strom								MWh
Wasser	8.230	10.537	12.743	13.542	13.571	9.379	7.606	m ³

Kosten (absolut)

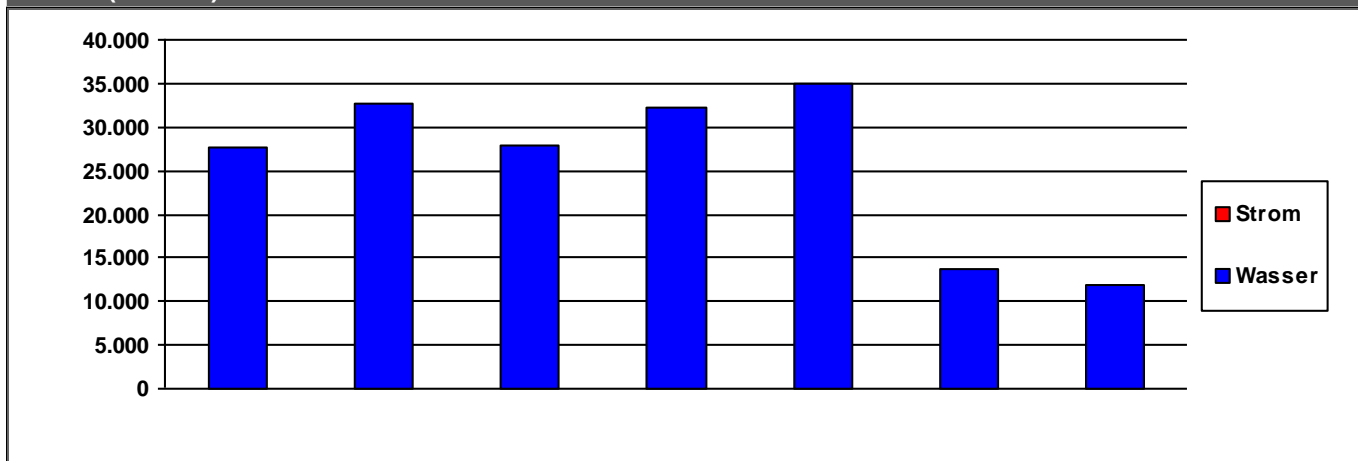

	2010	2011	2012	2013	2014	2015	2016	
Strom	0	0	0	0	0	0	0	€/a
Wasser	27.589	32.750	27.879	32.196	35.076	13.616	11.813	€/a
Summe	27.589	32.750	27.879	32.196	35.076	13.616	11.813	€/a

Verbrauchsdaten in der letzten Abrechnungsperiode sind nicht immer vollständig.

Die periodische Zuordnung der Verbrauchsdaten für Heizöl, Pellets und Flüssiggas erfolgt anteilig auf Basis der Rechnungsdaten.

* Wetterstation Flughafen Frankfurt am Main, 1991-2010

Quelle: www.energiemanagement.stadt-frankfurt.de

Verbrauchswerte und Kosten aus EVU-Rechnungen

Gebäude	Park		Bauherrenamt	67.0	Dez	10
Straße, Nr.	Miquelallee	0	Stadtbezirk	180	OBZ	2
Nutzung	Bauhöfe		Bauwerkzuordnung	7740		

Nettoraumfläche (beheizt)

	2010	2011	2012	2013	2014	2015	2016	
NRF (beh.)	0	0	0	0	0	0	0	m ²

Witterungskorrekturfaktoren*: (> 1: warmes Jahr, < 1: kaltes Jahr)

	2010	2011	2012	2013	2014	2015	2016
Heizung	0,90	1,13	1,01	0,96	1,21	1,06	1,02

Verbrauchswerte (spezifisch und witterungsbereinigt)

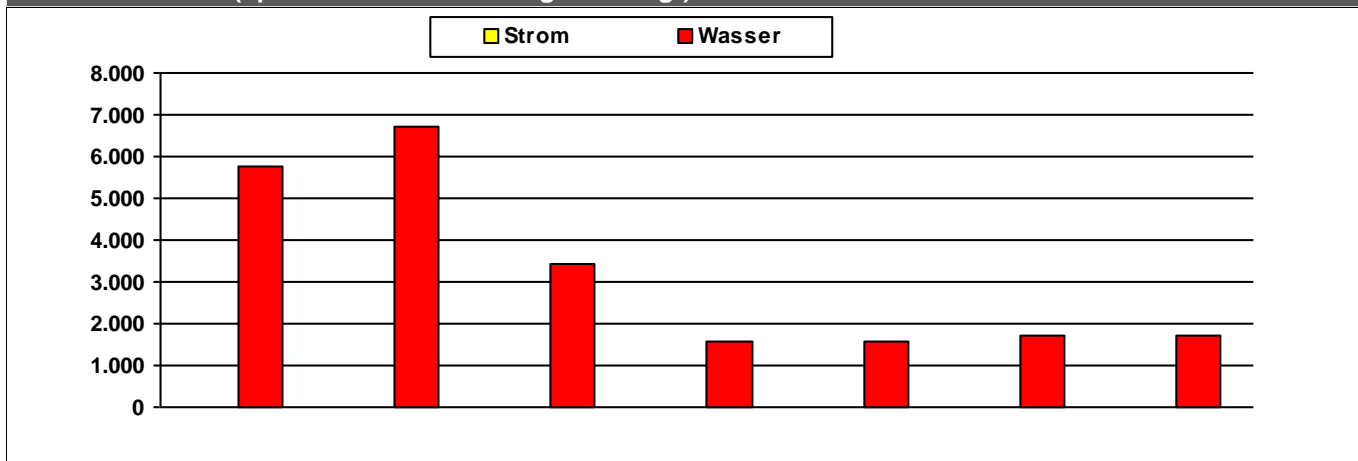

	2010	2011	2012	2013	2014	2015	2016	
Strom	5	9	10	11	5	6	8	MWh
Wasser	5.769	6.715	3.434	1.590	1.559	1.724	1.728	m ³

Kosten (absolut)

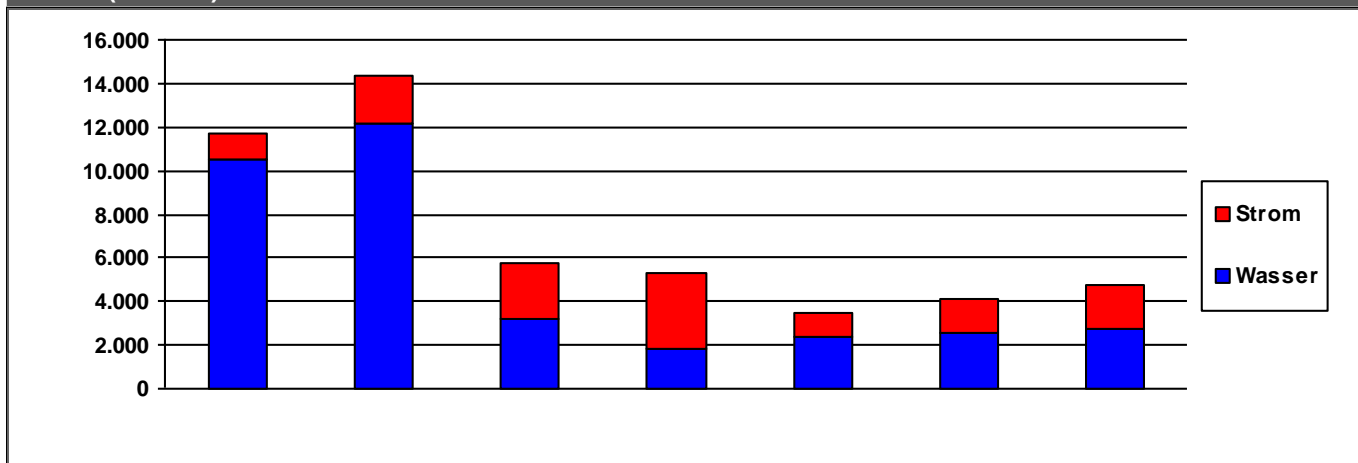

	2010	2011	2012	2013	2014	2015	2016	
Strom	1.222	2.130	2.527	3.496	1.143	1.586	2.061	€/a
Wasser	10.482	12.195	3.238	1.831	2.360	2.521	2.704	€/a
Summe	11.704	14.325	5.765	5.327	3.503	4.106	4.764	€/a

Verbrauchsdaten in der letzten Abrechnungsperiode sind nicht immer vollständig.

Die periodische Zuordnung der Verbrauchsdaten für Heizöl, Pellets und Flüssiggas erfolgt anteilig auf Basis der Rechnungsdaten.

* Wetterstation Flughafen Frankfurt am Main, 1991-2010

Quelle: www.energiemanagement.stadt-frankfurt.de

Verbrauchswerte und Kosten aus EVU-Rechnungen

Gebäude	Parkfriedhof Heiligenstock		Bauherrenamt	67.0	Dez	10
Straße, Nr.	Friedberger Landstraße	647	Stadtbezirk	390	OBZ	11
Nutzung	Friedhofsanlagen		Bauwerkzuordnung	9700		

Nettoraumfläche (beheizt)

	2010	2011	2012	2013	2014	2015	2016	
NRF (beh.)	0	0	0	0	0	0	0	m ²

Witterungskorrekturfaktoren*: (> 1: warmes Jahr, < 1: kaltes Jahr)

	2010	2011	2012	2013	2014	2015	2016
Heizung	0,90	1,13	1,01	0,96	1,21	1,06	1,02

Verbrauchswerte (spezifisch und witterungsbereinigt)

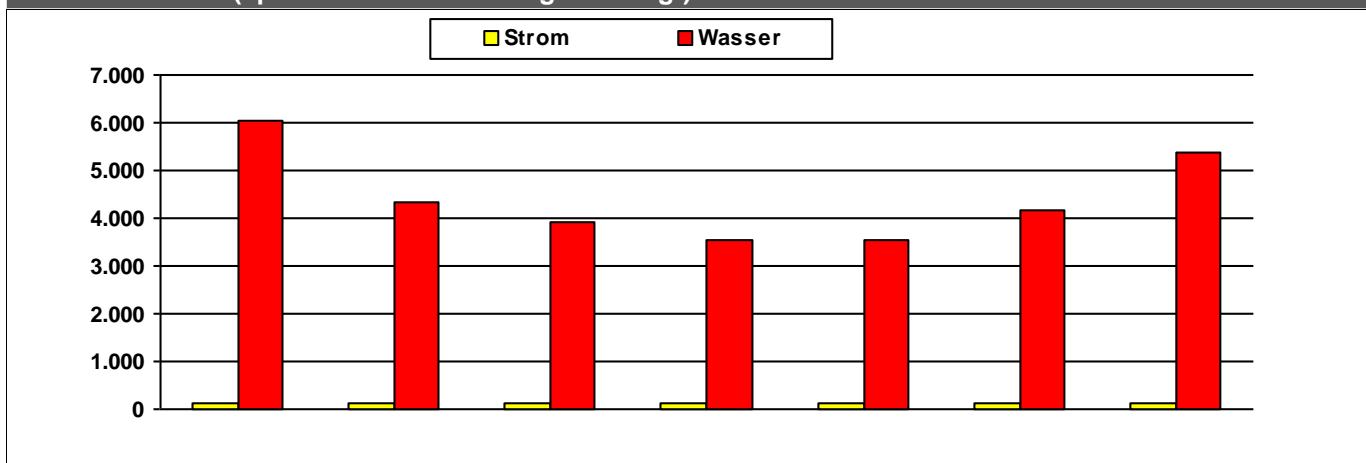

	2010	2011	2012	2013	2014	2015	2016	
Strom	129	114	136	111	105	109	117	MWh
Wasser	6.031	4.318	3.914	3.548	3.528	4.154	5.359	m ³

Kosten (absolut)

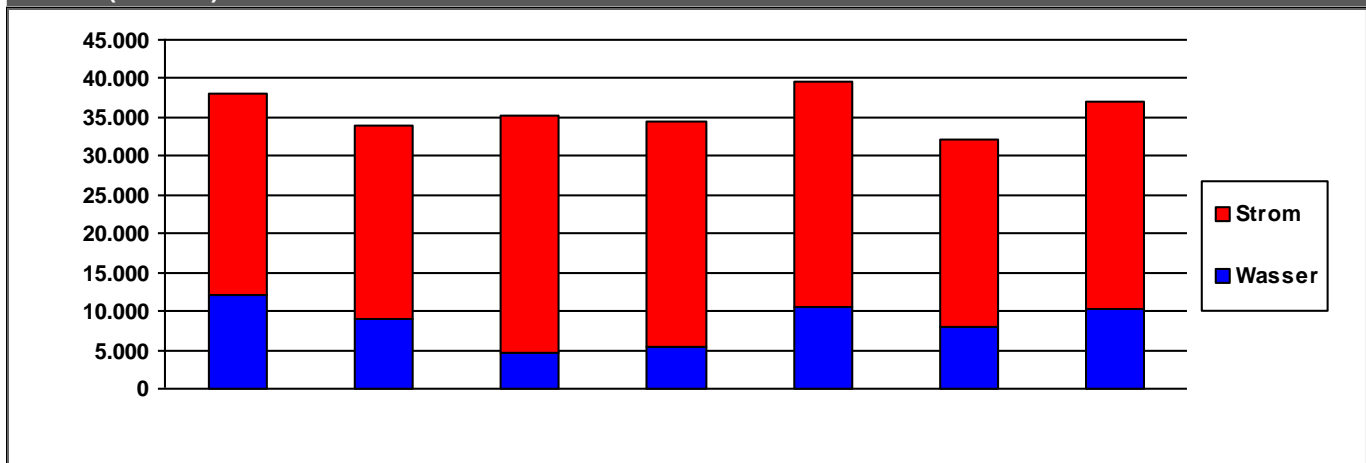

	2010	2011	2012	2013	2014	2015	2016	
Strom	25.923	24.887	30.404	28.968	29.166	24.214	26.893	€/a
Wasser	12.159	9.056	4.719	5.401	10.423	7.920	10.223	€/a
Summe	38.082	33.943	35.123	34.369	39.589	32.134	37.116	€/a

Verbrauchsdaten in der letzten Abrechnungsperiode sind nicht immer vollständig.

Die periodische Zuordnung der Verbrauchsdaten für Heizöl, Pellets und Flüssiggas erfolgt anteilig auf Basis der Rechnungsdaten.

* Wetterstation Flughafen Frankfurt am Main, 1991-2010

Quelle: www.energiemanagement.stadt-frankfurt.de

Verbrauchswerte und Kosten aus EVU-Rechnungen

Gebäude	Rothschildpark mit Betriebshof Oberlindau		Bauherrenamt	67.0	Dez	10
Straße, Nr.	Oberlindau	18	Stadtbezirk		OBZ	
Nutzung	Bauhöfe		Bauwerkzuordnung	7740		

Nettoraumfläche (beheizt)

	2010	2011	2012	2013	2014	2015	2016	
NRF (beh.)			0	0				m ²

Witterungskorrekturfaktoren*: (> 1: warmes Jahr, < 1: kaltes Jahr)

	2010	2011	2012	2013	2014	2015	2016
Heizung	0,90	1,13	1,01	0,96	1,21	1,06	1,02

Verbrauchswerte (spezifisch und witterungsbereinigt)

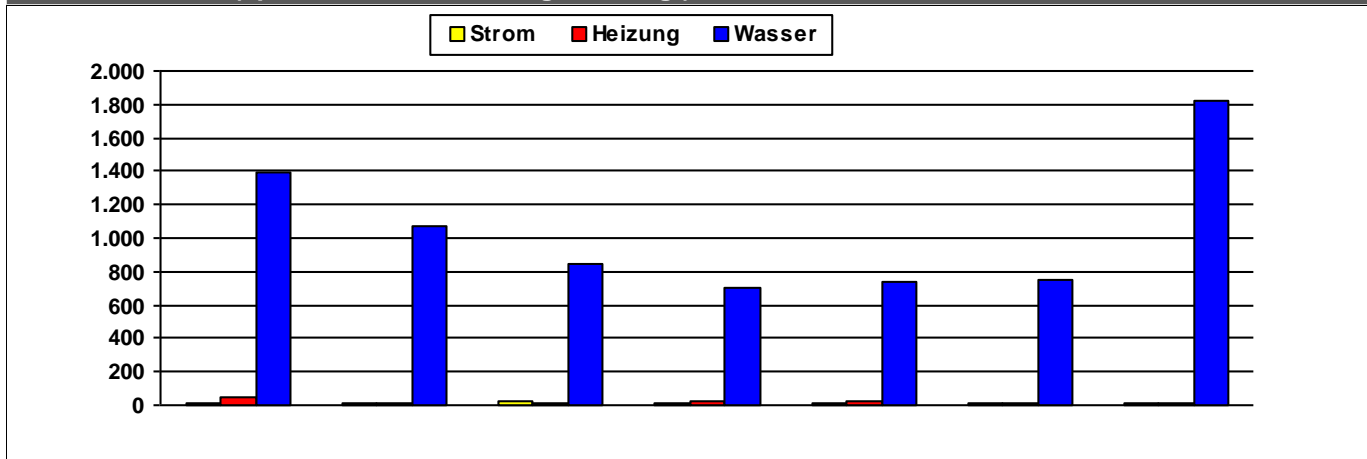

	2010	2011	2012	2013	2014	2015	2016	
Strom	11	13	18	14	6	12	7	MWh
Heizung	52	10	17	22	26	17	16	MWh
Wasser	1.397	1.068	841	705	734	747	1.821	m ³

Kosten (absolut)

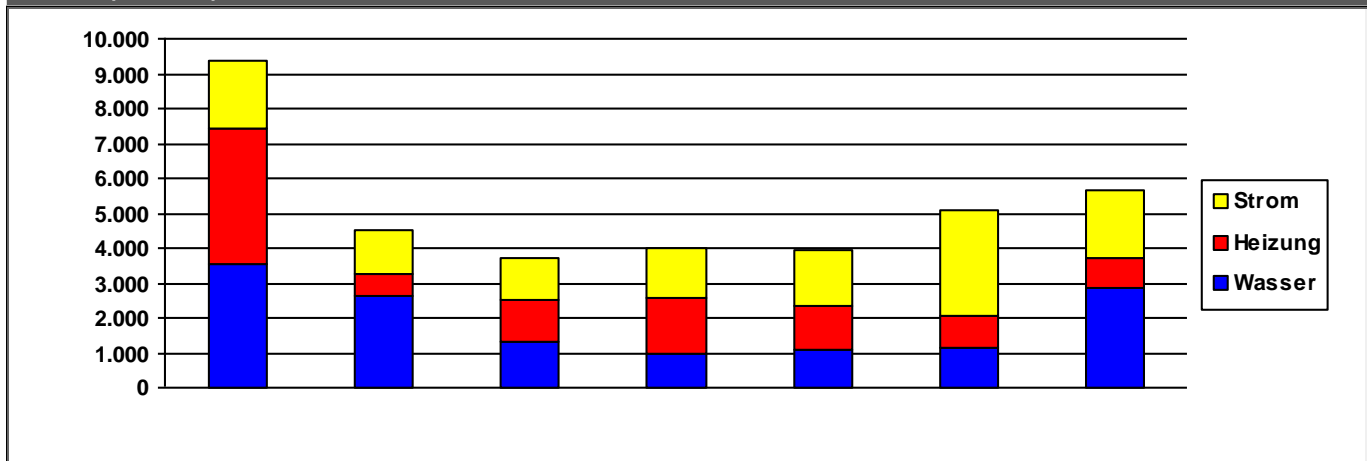

	2010	2011	2012	2013	2014	2015	2016	
Strom	1.987	1.269	1.177	1.416	1.611	3.047	1.928	€/a
Heizung	3.881	657	1.214	1.601	1.241	892	856	€/a
Wasser	3.530	2.612	1.318	981	1.095	1.139	2.880	€/a
Summe	9.398	4.539	3.709	3.998	3.948	5.079	5.664	€/a

Verbrauchsdaten in der letzten Abrechnungsperiode sind nicht immer vollständig.

Die periodische Zuordnung der Verbrauchsdaten für Heizöl, Pellets und Flüssiggas erfolgt anteilig auf Basis der Rechnungsdaten.

* Wetterstation Flughafen Frankfurt am Main, 1991-2010

Quelle: www.energiemanagement.stadt-frankfurt.de

Verbrauchswerte und Kosten aus EVU-Rechnungen

Gebäude	Südfriedhof		Bauherrenamt	67.0	Dez	10
Straße, Nr.	Darmstädter Landstraße	229	Stadtbezirk	332	OBZ	5
Nutzung	Friedhofsanlagen		Bauwerkzuordnung	9700		

Nettoraumfläche (beheizt)

	2010	2011	2012	2013	2014	2015	2016	
NRF (beh.)	1.115	1.115	1.115	1.115	1.115	1.115	1.115	m ²

Witterungskorrekturfaktoren*: (> 1: warmes Jahr, < 1: kaltes Jahr)

	2010	2011	2012	2013	2014	2015	2016
Heizung	0,90	1,13	1,01	0,96	1,21	1,06	1,02

Verbrauchswerte (spezifisch und witterungsbereinigt)

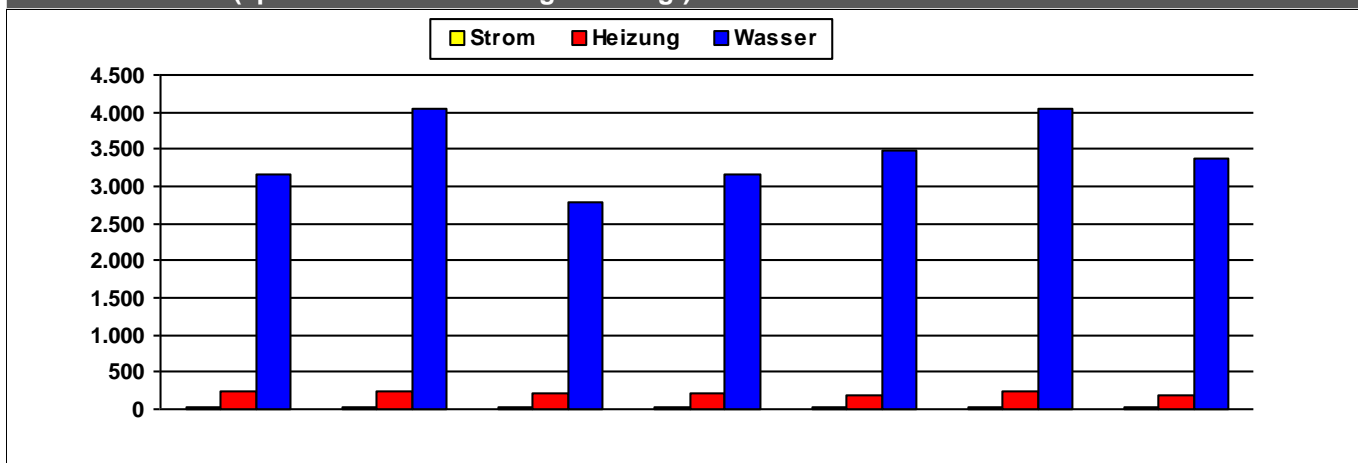

	2010	2011	2012	2013	2014	2015	2016	
Strom	36	31	29	27	32	32	27	kWh/m ² a
Heizung	233	244	218	219	197	236	200	kWh/m ² a
Wasser	3.149	4.052	2.783	3.159	3.492	4.052	3.376	l/m ² a

Kosten (absolut)

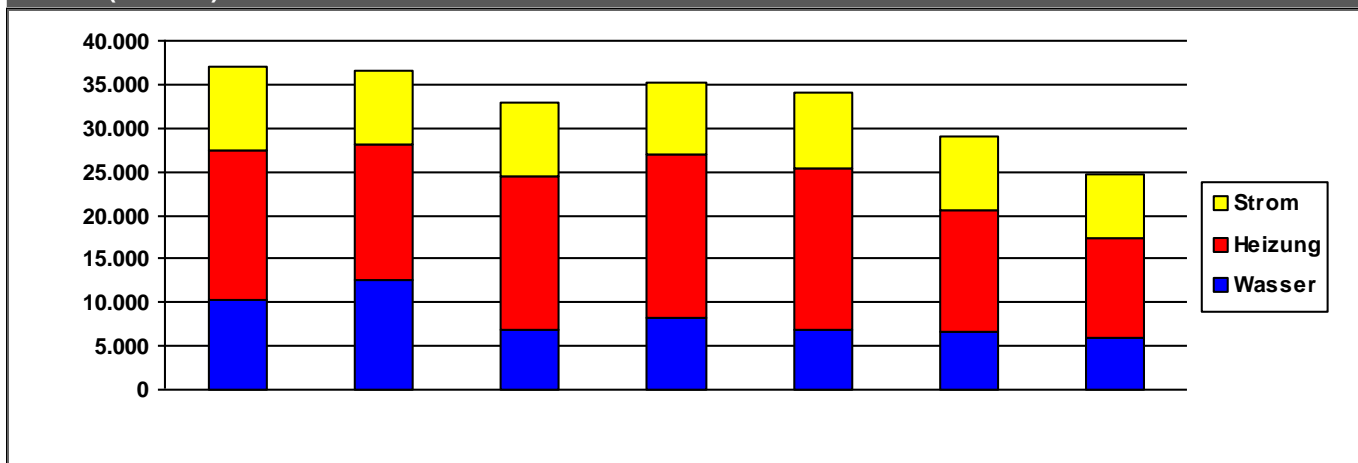

	2010	2011	2012	2013	2014	2015	2016	
Strom	9.531	8.637	8.414	8.117	8.748	8.613	7.436	€/a
Heizung	17.209	15.489	17.532	18.758	18.488	13.871	11.444	€/a
Wasser	10.236	12.541	6.884	8.221	6.898	6.591	5.880	€/a
Summe	36.976	36.667	32.829	35.096	34.134	29.076	24.760	€/a

Verbrauchsdaten in der letzten Abrechnungsperiode sind nicht immer vollständig.

Die periodische Zuordnung der Verbrauchsdaten für Heizöl, Pellets und Flüssiggas erfolgt anteilig auf Basis der Rechnungsdaten.

* Wetterstation Flughafen Frankfurt am Main, 1991-2010

Quelle: www.energiemanagement.stadt-frankfurt.de

Verbrauchswerte und Kosten aus EVU-Rechnungen

Gebäude	Taunusanlage mit Brunnen		Bauherrenamt	67.0	Dez	10
Straße, Nr.	Taunusanlage	0	Stadtbezirk		OBZ	
Nutzung	Parkanlagen		Bauwerkzuordnung	9710		

Nettoraumfläche (beheizt)

	2010	2011	2012	2013	2014	2015	2016	
NRF (beh.)			0	0				m ²

Witterungskorrekturfaktoren*: (> 1: warmes Jahr, < 1: kaltes Jahr)

	2010	2011	2012	2013	2014	2015	2016
Heizung	0,90	1,13	1,01	0,96	1,21	1,06	1,02

Verbrauchswerte (spezifisch und witterungsbereinigt)

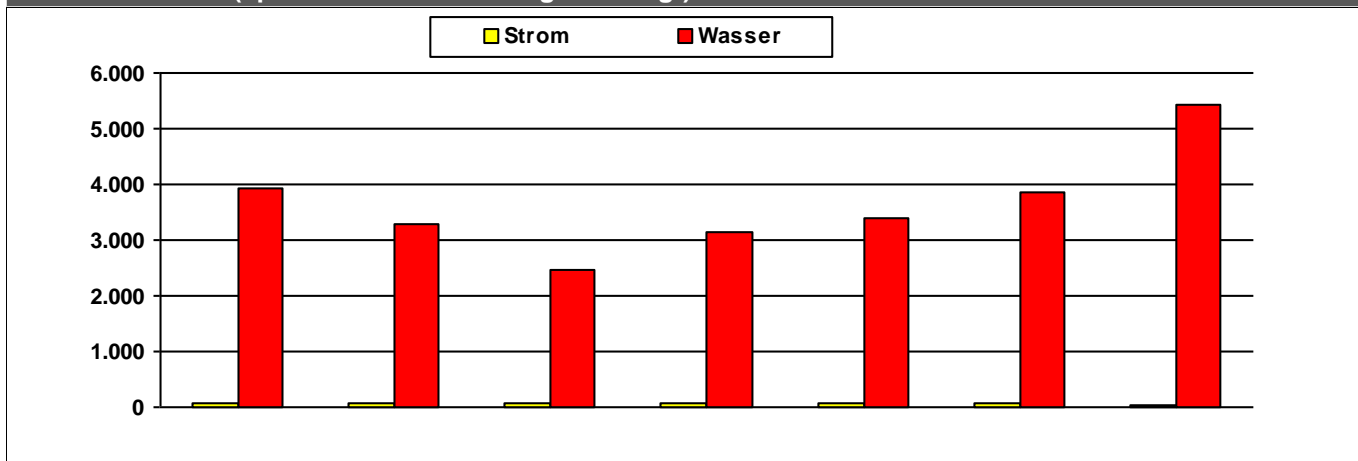

	2010	2011	2012	2013	2014	2015	2016	
Strom	73	85	81	70	84	77	52	MWh
Wasser	3.942	3.297	2.473	3.137	3.393	3.873	5.430	m ³

Kosten (absolut)

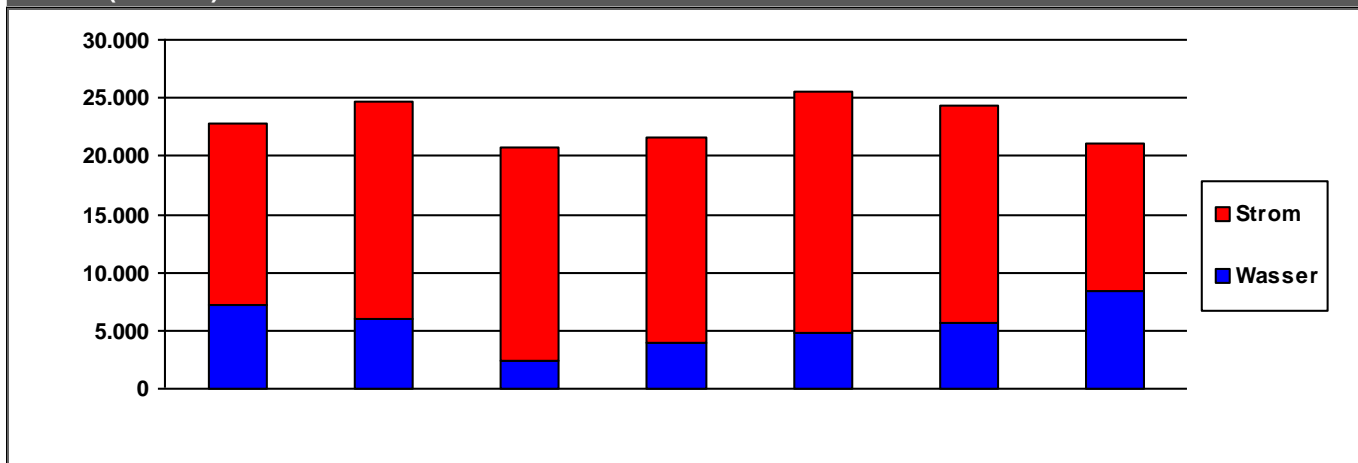

	2010	2011	2012	2013	2014	2015	2016	
Strom	15.556	18.576	18.473	17.659	20.667	18.725	12.548	€/a
Wasser	7.212	6.045	2.351	3.883	4.828	5.655	8.459	€/a
Summe	22.768	24.621	20.824	21.542	25.494	24.380	21.006	€/a

Verbrauchsdaten in der letzten Abrechnungsperiode sind nicht immer vollständig.

Die periodische Zuordnung der Verbrauchsdaten für Heizöl, Pellets und Flüssiggas erfolgt anteilig auf Basis der Rechnungsdaten.

* Wetterstation Flughafen Frankfurt am Main, 1991-2010

Quelle: www.energiemanagement.stadt-frankfurt.de

Verbrauchswerte und Kosten aus EVU-Rechnungen

Gebäude	Umkleide- u. Filtergebäude	Bauherrenamt	67.0	Dez	10
Straße, Nr.	Höchster Stadtpark 0	Stadtbezirk	580	OBZ	6
Nutzung	Bauhöfe	Bauwerkzuordnung	7740		

Nettoraumfläche (beheizt)

	2010	2011	2012	2013	2014	2015	2016	
NRF (beh.)	0	0	0	0	0	0	0	m ²

Witterungskorrekturfaktoren*: (> 1: warmes Jahr, < 1: kaltes Jahr)

	2010	2011	2012	2013	2014	2015	2016
Heizung	0,90	1,13	1,01	0,96	1,21	1,06	1,02

Verbrauchswerte (spezifisch und witterungsbereinigt)

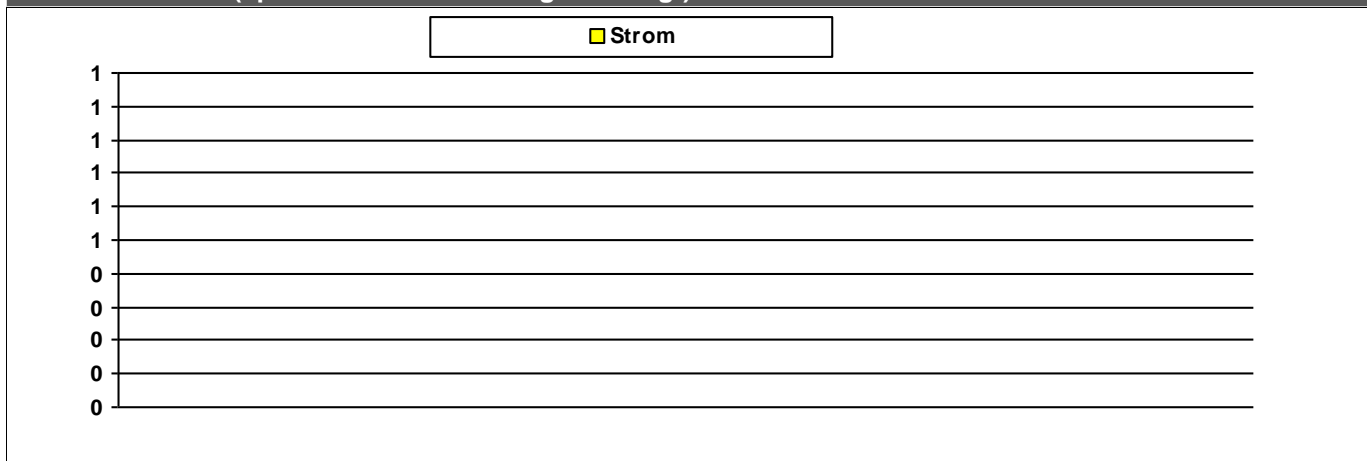

	2010	2011	2012	2013	2014	2015	2016	
Strom								MWh

Kosten (absolut)

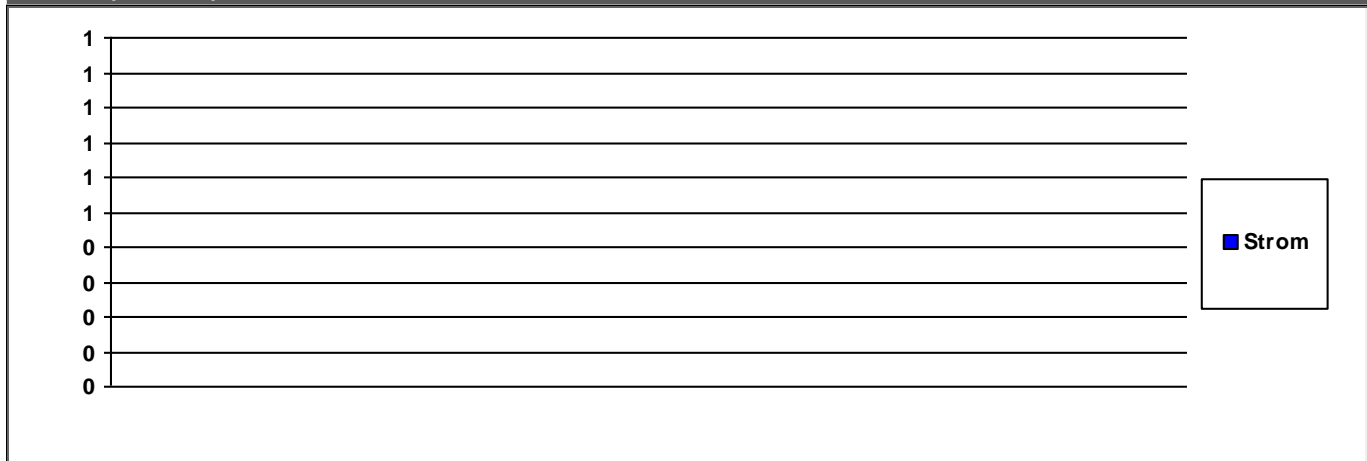

	2010	2011	2012	2013	2014	2015	2016	
Strom	0	0	0	0	0	0	0	€/a

Summe	0	0	0	0	0	0	0	€/a
--------------	---	---	---	---	---	---	---	-----

Verbrauchsdaten in der letzten Abrechnungsperiode sind nicht immer vollständig.
Die periodische Zuordnung der Verbrauchsdaten für Heizöl, Pellets und Flüssiggas erfolgt anteilig auf Basis der Rechnungsdaten.
* Wetterstation Flughafen Frankfurt am Main, 1991-2010

Verbrauchswerte und Kosten aus EVU-Rechnungen

Gebäude	Waldfriedhof Goldstein		Bauherrenamt	67.0	Dez	10
Straße, Nr.	Unterschweinstiegschneise	1	Stadtbezirk	328	OBZ	5
Nutzung	Friedhofsanlagen		Bauwerkzuordnung	9700		

Nettoraumfläche (beheizt)

	2010	2011	2012	2013	2014	2015	2016	
NRF (beh.)	0	0	0	0	0	0	0	m ²

Witterungskorrekturfaktoren*: (> 1: warmes Jahr, < 1: kaltes Jahr)

	2010	2011	2012	2013	2014	2015	2016
Heizung	0,90	1,13	1,01	0,96	1,21	1,06	1,02

Verbrauchswerte (spezifisch und witterungsbereinigt)

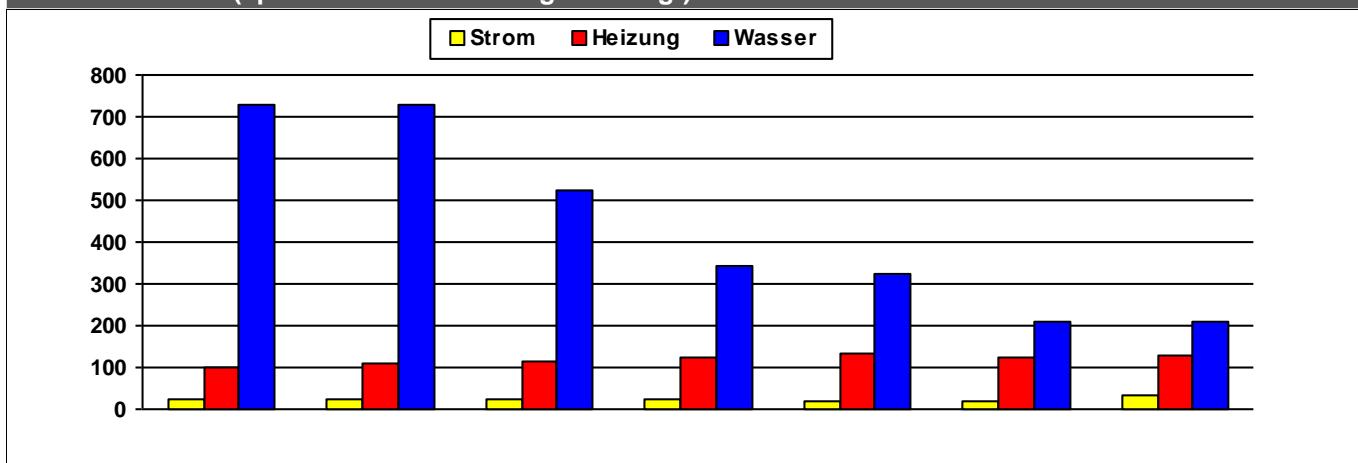

	2010	2011	2012	2013	2014	2015	2016	
Strom	24	25	25	26	18	17	35	MWh
Heizung	100	108	115	122	131	126	129	MWh
Wasser	727	728	524	341	322	208	208	m ³

Kosten (absolut)

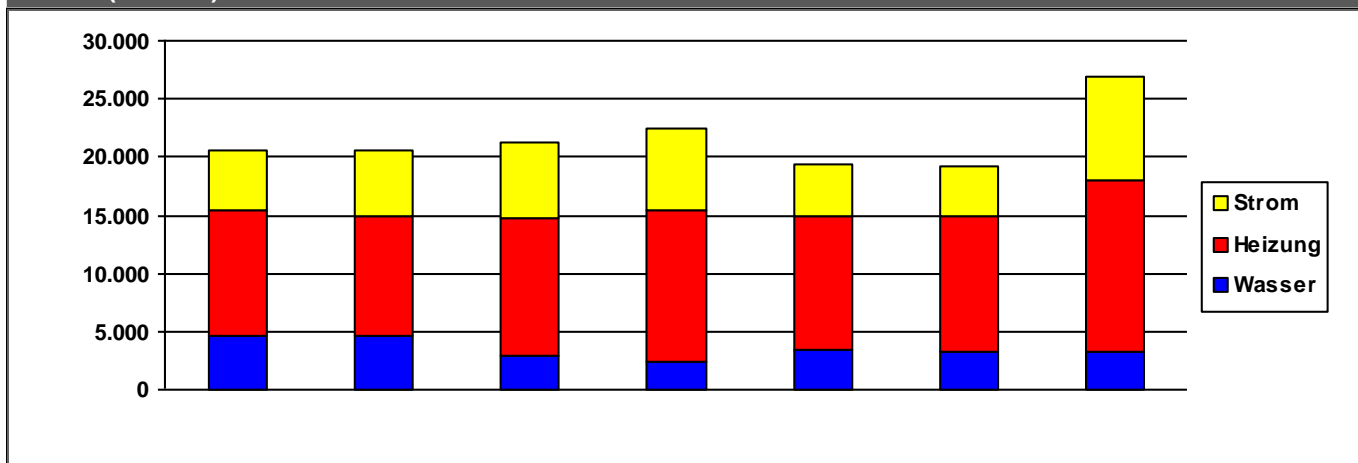

	2010	2011	2012	2013	2014	2015	2016	
Strom	5.208	5.683	6.387	7.065	4.498	4.286	8.898	€/a
Heizung	10.817	10.300	11.858	12.966	11.360	11.694	14.718	€/a
Wasser	4.558	4.556	2.936	2.430	3.472	3.255	3.330	€/a
Summe	20.582	20.538	21.181	22.461	19.329	19.236	26.946	€/a

Verbrauchsdaten in der letzten Abrechnungsperiode sind nicht immer vollständig.

Die periodische Zuordnung der Verbrauchsdaten für Heizöl, Pellets und Flüssiggas erfolgt anteilig auf Basis der Rechnungsdaten.

* Wetterstation Flughafen Frankfurt am Main, 1991-2010

Quelle: www.energiemanagement.stadt-frankfurt.de

Verbrauchswerte und Kosten aus EVU-Rechnungen

Gebäude	Waldfriedhof Oberrad		Bauherrenamt	67.0	Dez	10
Straße, Nr.	Burgenlandweg	10	Stadtbezirk	332	OBZ	5
Nutzung	Friedhofsanlagen		Bauwerkzuordnung	9700		

Nettoraumfläche (beheizt)

	2010	2011	2012	2013	2014	2015	2016	
NRF (beh.)	0	0	0	0	0	0	0	m ²

Witterungskorrekturfaktoren*: (> 1: warmes Jahr, < 1: kaltes Jahr)

	2010	2011	2012	2013	2014	2015	2016
Heizung	0,90	1,13	1,01	0,96	1,21	1,06	1,02

Verbrauchswerte (spezifisch und witterungsbereinigt)

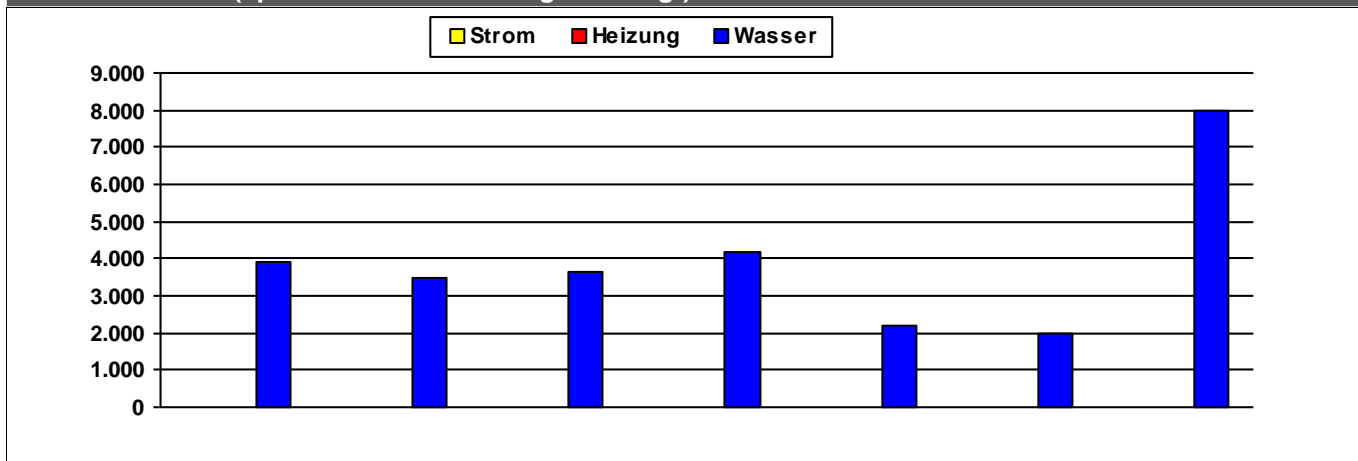

	2010	2011	2012	2013	2014	2015	2016	
Strom	8	7	7	6	6	7	5	MWh
Heizung	9	18	12	12	9	4		MWh
Wasser	3.895	3.506	3.662	4.177	2.173	1.984	7.977	m ³

Kosten (absolut)

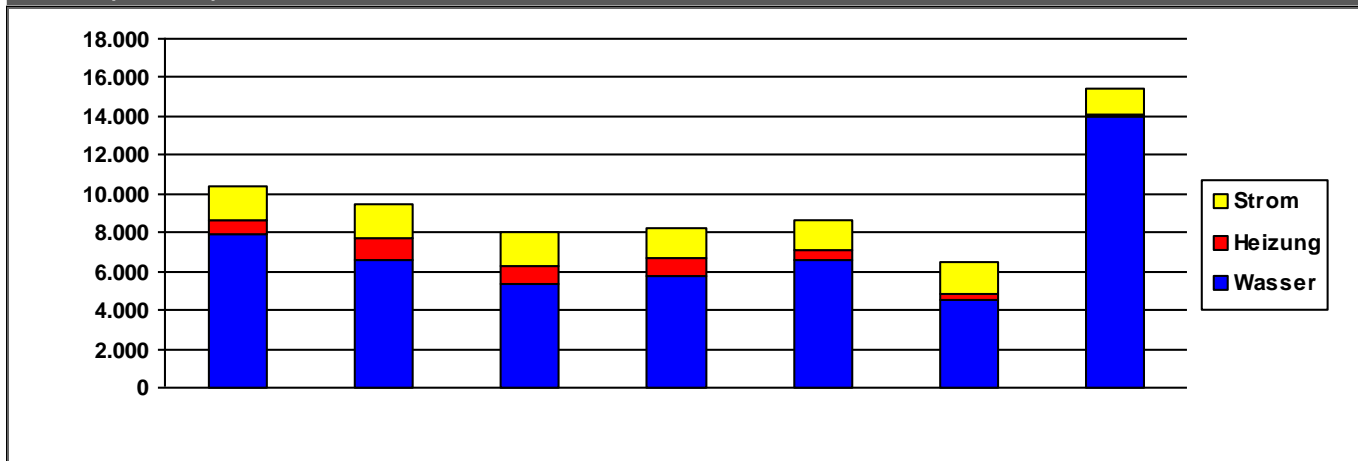

	2010	2011	2012	2013	2014	2015	2016	
Strom	1.687	1.700	1.770	1.599	1.532	1.737	1.395	€/a
Heizung	735	1.146	886	930	528	298	95	€/a
Wasser	7.932	6.576	5.340	5.714	6.549	4.494	13.990	€/a
Summe	10.354	9.423	7.996	8.243	8.609	6.530	15.480	€/a

Verbrauchsdaten in der letzten Abrechnungsperiode sind nicht immer vollständig.

Die periodische Zuordnung der Verbrauchsdaten für Heizöl, Pellets und Flüssiggas erfolgt anteilig auf Basis der Rechnungsdaten.

* Wetterstation Flughafen Frankfurt am Main, 1991-2010

Quelle: www.energiemanagement.stadt-frankfurt.de

Verbrauchswerte und Kosten aus EVU-Rechnungen

Gebäude	Waldspielpark Goetheturm		Bauherrenamt	67.0	Dez	10
Straße, Nr.	Sachsenhäuser Landwehrweg	0	Stadtbezirk	332	OBZ	5
Nutzung	Spielplätze		Bauwerkzuordnung	9720		

Nettoraumfläche (beheizt)

	2010	2011	2012	2013	2014	2015	2016	
NRF (beh.)	0	0	0	0	0	0	0	m ²

Witterungskorrekturfaktoren*: (> 1: warmes Jahr, < 1: kaltes Jahr)

	2010	2011	2012	2013	2014	2015	2016
Heizung	0,90	1,13	1,01	0,96	1,21	1,06	1,02

Verbrauchswerte (spezifisch und witterungsbereinigt)

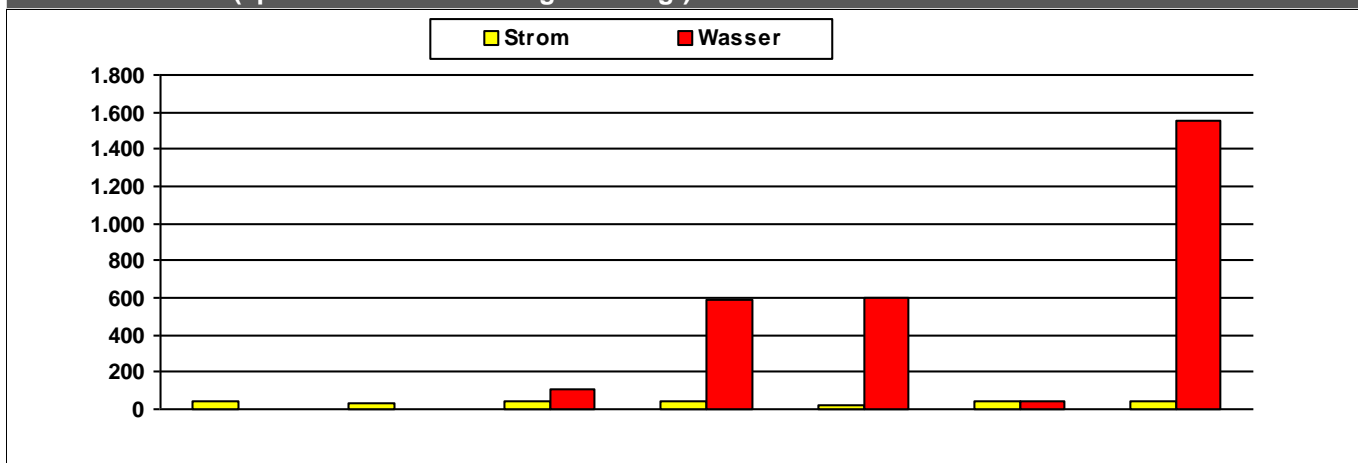

	2010	2011	2012	2013	2014	2015	2016	
Strom	38	36	38	38	25	38	41	MWh
Wasser			105	586	596	42	1.553	m ³

Kosten (absolut)

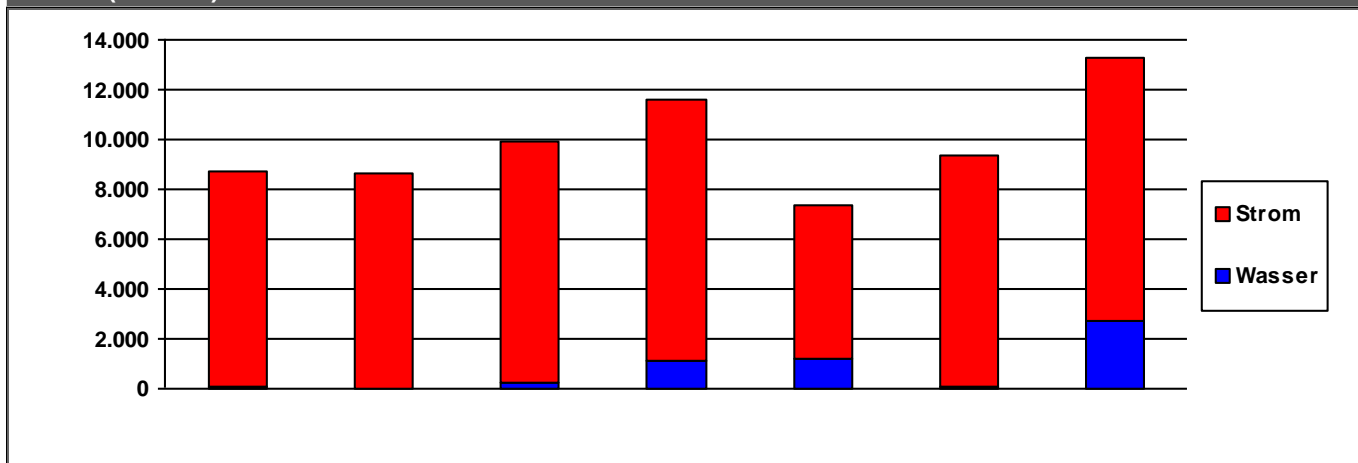

	2010	2011	2012	2013	2014	2015	2016	
Strom	8.666	8.603	9.714	10.434	6.172	9.286	10.579	€/a
Wasser	42	37	215	1.138	1.187	101	2.703	€/a
Summe	8.708	8.640	9.929	11.572	7.359	9.387	13.283	€/a

Verbrauchsdaten in der letzten Abrechnungsperiode sind nicht immer vollständig.

Die periodische Zuordnung der Verbrauchsdaten für Heizöl, Pellets und Flüssiggas erfolgt anteilig auf Basis der Rechnungsdaten.

* Wetterstation Flughafen Frankfurt am Main, 1991-2010

Quelle: www.energiemanagement.stadt-frankfurt.de

Verbrauchswerte und Kosten aus EVU-Rechnungen

Gebäude	Waldspielpark Louisa		Bauherrenamt	67.0	Dez	10
Straße, Nr.	Mörfelder Landstraße	0	Stadtbezirk	325	OBZ	5
Nutzung	Spielplätze		Bauwerkzuordnung	9720		

Nettoraumfläche (beheizt)

	2010	2011	2012	2013	2014	2015	2016	
NRF (beh.)	0	0	0	0	0	0	0	m ²

Witterungskorrekturfaktoren*: (> 1: warmes Jahr, < 1: kaltes Jahr)

	2010	2011	2012	2013	2014	2015	2016
Heizung	0,90	1,13	1,01	0,96	1,21	1,06	1,02

Verbrauchswerte (spezifisch und witterungsbereinigt)

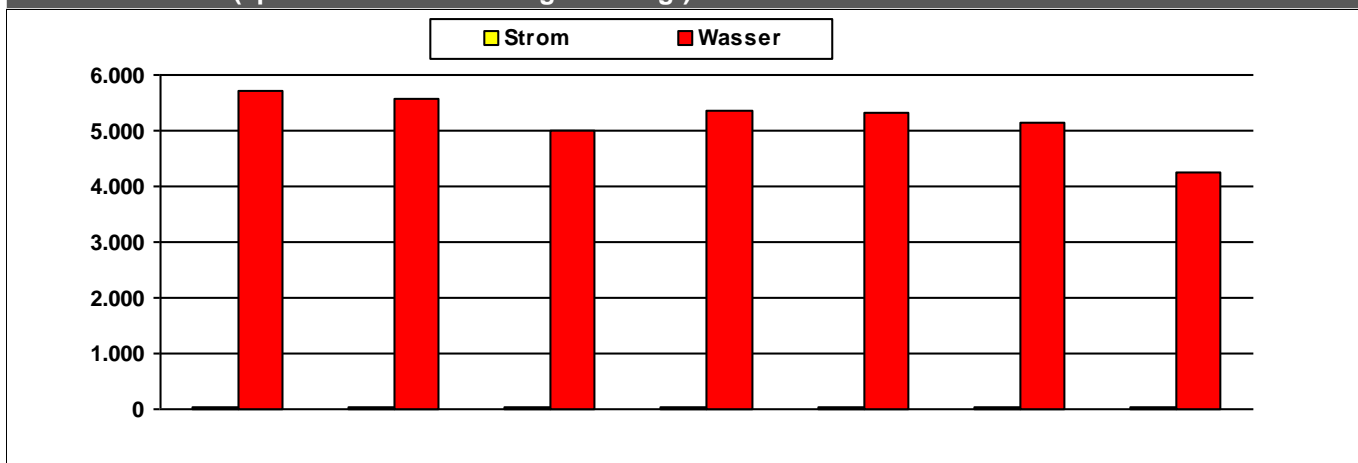

	2010	2011	2012	2013	2014	2015	2016	
Strom	43	39	37	37	53	18	27	MWh
Wasser	5.704	5.559	4.986	5.343	5.324	5.142	4.236	m ³

Kosten (absolut)

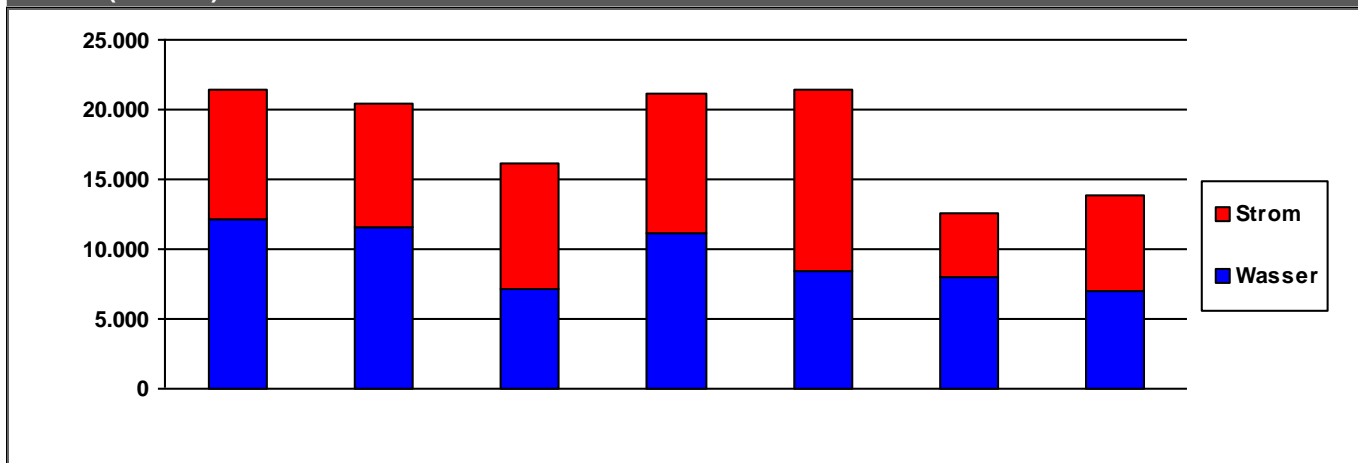

	2010	2011	2012	2013	2014	2015	2016	
Strom	9.314	8.769	9.087	10.025	12.908	4.502	6.849	€/a
Wasser	12.161	11.638	7.078	11.184	8.450	8.071	7.066	€/a
Summe	21.475	20.407	16.165	21.209	21.358	12.573	13.915	€/a

Verbrauchsdaten in der letzten Abrechnungsperiode sind nicht immer vollständig.

Die periodische Zuordnung der Verbrauchsdaten für Heizöl, Pellets und Flüssiggas erfolgt anteilig auf Basis der Rechnungsdaten.

* Wetterstation Flughafen Frankfurt am Main, 1991-2010

Quelle: www.energiemanagement.stadt-frankfurt.de

Verbrauchswerte und Kosten aus EVU-Rechnungen

Gebäude	Waldspielpark Scheerwald		Bauherrenamt	67.0	Dez	10
Straße, Nr.	Sachsenhäuser Landwehrweg	997	Stadtbezirk	332	OBZ	5
Nutzung	Spielplätze		Bauwerkzuordnung	9720		

Nettoraumfläche (beheizt)

	2010	2011	2012	2013	2014	2015	2016	
NRF (beh.)	0	0	0	0	0	0	0	m ²

Witterungskorrekturfaktoren*: (> 1: warmes Jahr, < 1: kaltes Jahr)

	2010	2011	2012	2013	2014	2015	2016
Heizung	0,90	1,13	1,01	0,96	1,21	1,06	1,02

Verbrauchswerte (spezifisch und witterungsbereinigt)

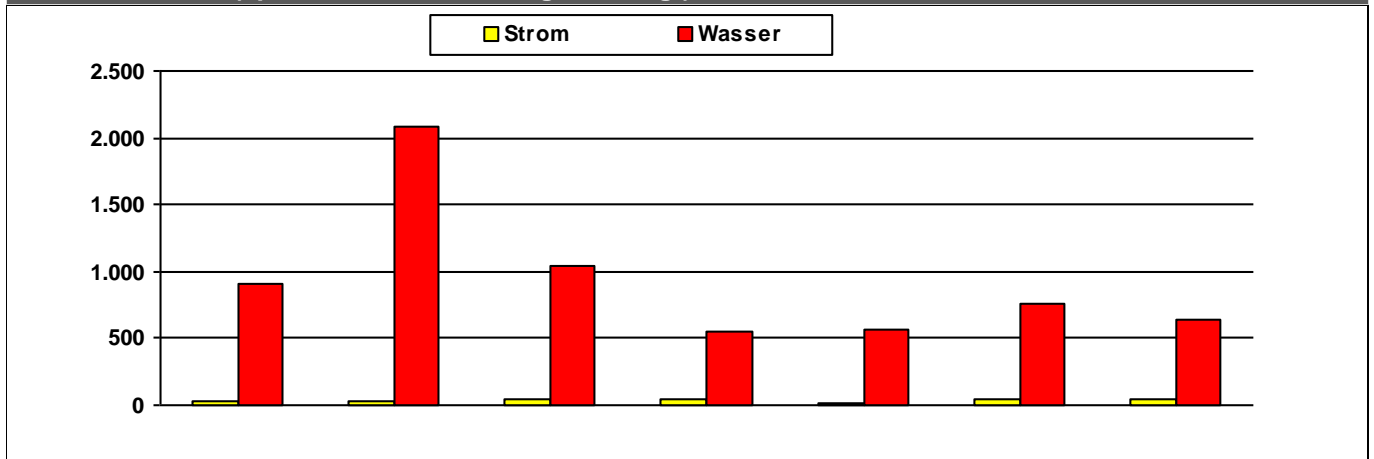

	2010	2011	2012	2013	2014	2015	2016	
Strom	33	36	44	47	16	45	49	MWh
Wasser	908	2.081	1.036	557	560	757	637	m ³

Kosten (absolut)

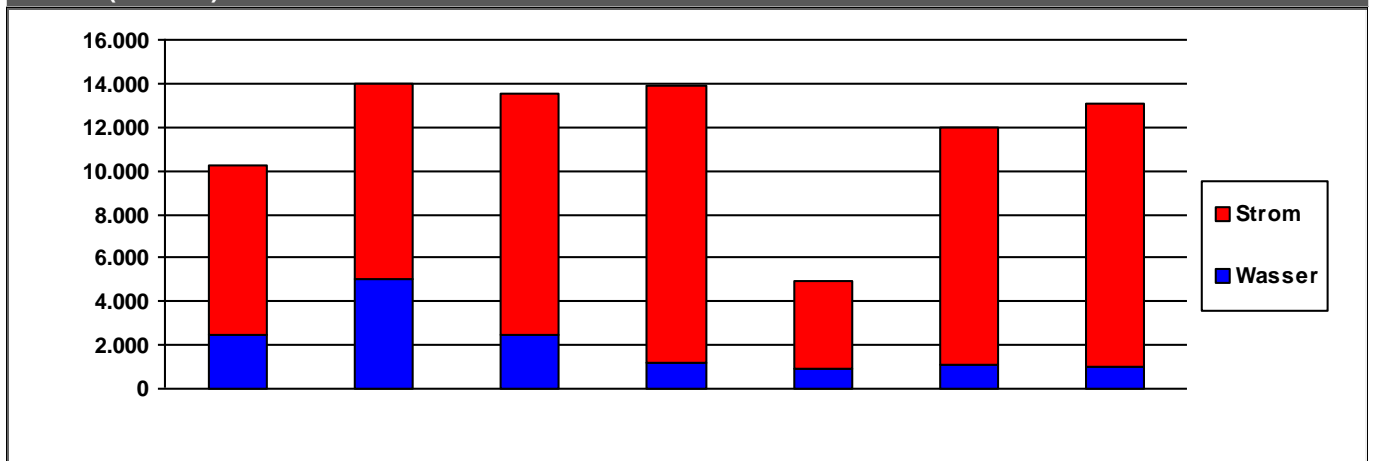

	2010	2011	2012	2013	2014	2015	2016	
Strom	7.774	8.893	11.108	12.721	4.014	10.866	12.083	€/a
Wasser	2.480	5.061	2.443	1.191	960	1.125	1.016	€/a
Summe	10.254	13.954	13.551	13.912	4.974	11.991	13.099	€/a

Verbrauchsdaten in der letzten Abrechnungsperiode sind nicht immer vollständig.

Die periodische Zuordnung der Verbrauchsdaten für Heizöl, Pellets und Flüssiggas erfolgt anteilig auf Basis der Rechnungsdaten.

* Wetterstation Flughafen Frankfurt am Main, 1991-2010

Quelle: www.energiemanagement.stadt-frankfurt.de

Verbrauchswerte und Kosten aus EVU-Rechnungen

Gebäude	Waldspielpark Schwanheim		Bauherrenamt	67.0	Dez	10
Straße, Nr.	Schwanheimer Bahnstraße	30	Stadtbezirk	531	OBZ	6
Nutzung	Spielplätze		Bauwerkzuordnung	9720		

Nettoraumfläche (beheizt)

	2010	2011	2012	2013	2014	2015	2016	
NRF (beh.)	220	220	220	220	220	220	220	m ²

Witterungskorrekturfaktoren*: (> 1: warmes Jahr, < 1: kaltes Jahr)

	2010	2011	2012	2013	2014	2015	2016
Heizung	0,90	1,13	1,01	0,96	1,21	1,06	1,02

Verbrauchswerte (spezifisch und witterungsbereinigt)

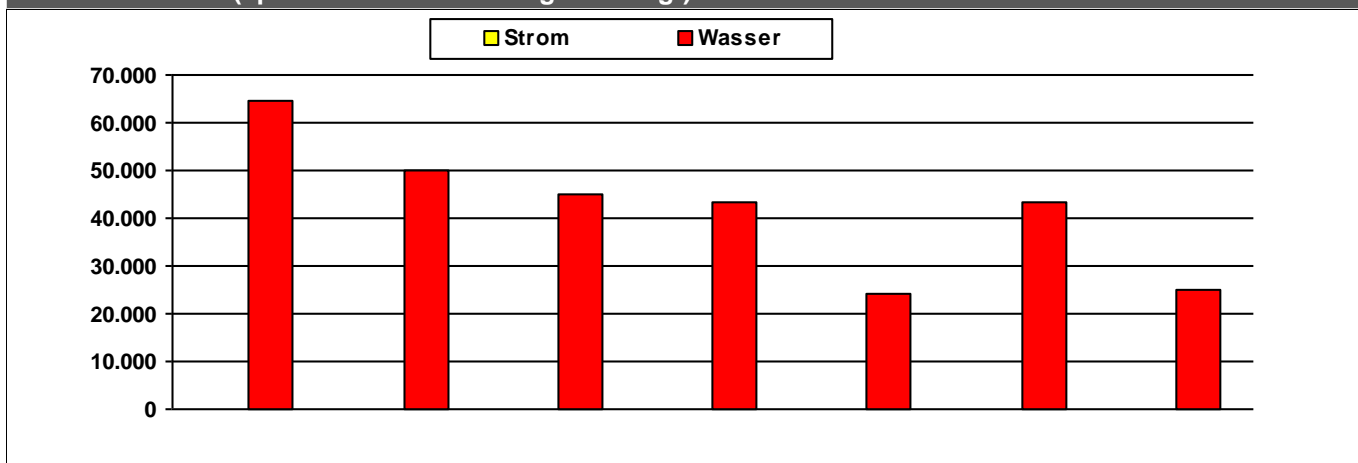

	2010	2011	2012	2013	2014	2015	2016	
Strom	136	116	108	105	101	101	50	kWh/m²a
Wasser	64.708	50.206	45.067	43.395	24.242	43.378	24.861	l/m²a

Kosten (absolut)

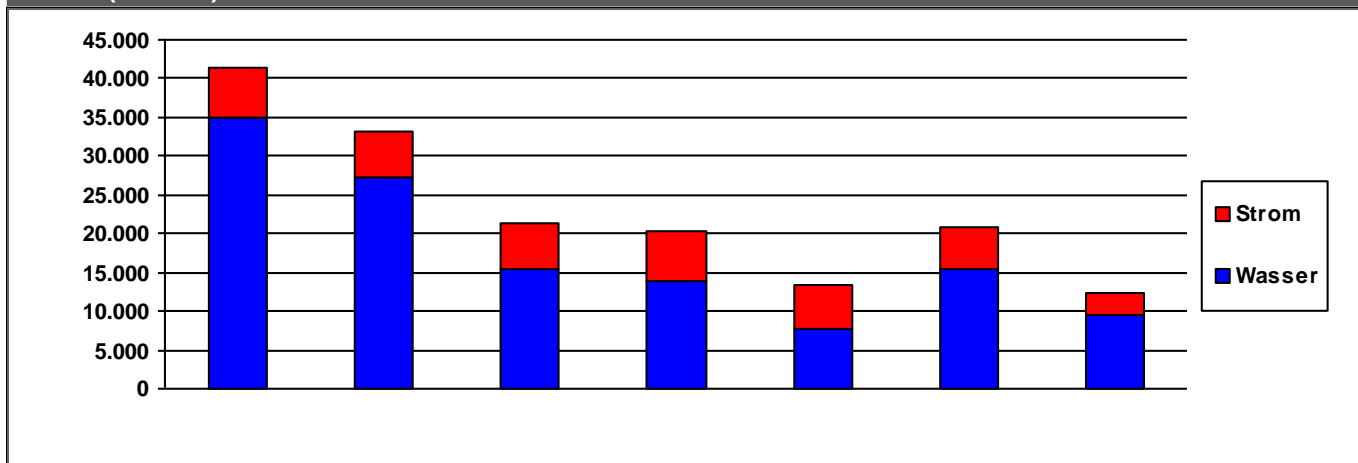

	2010	2011	2012	2013	2014	2015	2016	
Strom	6.502	5.819	5.980	6.401	5.462	5.493	2.814	€/a
Wasser	34.943	27.301	15.323	13.846	7.789	15.351	9.423	€/a
Summe	41.445	33.120	21.303	20.247	13.251	20.843	12.237	€/a

Verbrauchsdaten in der letzten Abrechnungsperiode sind nicht immer vollständig.

Die periodische Zuordnung der Verbrauchsdaten für Heizöl, Pellets und Flüssiggas erfolgt anteilig auf Basis der Rechnungsdaten.

* Wetterstation Flughafen Frankfurt am Main, 1991-2010

Quelle: www.energiemanagement.stadt-frankfurt.de

Verbrauchswerte und Kosten aus EVU-Rechnungen

Gebäude	Werkstatt Grünflächenamt		Bauherrenamt	67.0	Dez	10
Straße, Nr.	Wetteraustraße	10	Stadtbezirk	222	OBZ	3
Nutzung	Betriebs- und Werkstätten		Bauwerkzuordnung	7300		

Nettoraumfläche (beheizt)

	2010	2011	2012	2013	2014	2015	2016	
NRF (beh.)	1.464	1.464	1.464	1.464	1.464	1.464	1.464	m ²

Witterungskorrekturfaktoren*: (> 1: warmes Jahr, < 1: kaltes Jahr)

	2010	2011	2012	2013	2014	2015	2016
Heizung	0,90	1,13	1,01	0,96	1,21	1,06	1,02

Verbrauchswerte (spezifisch und witterungsbereinigt)

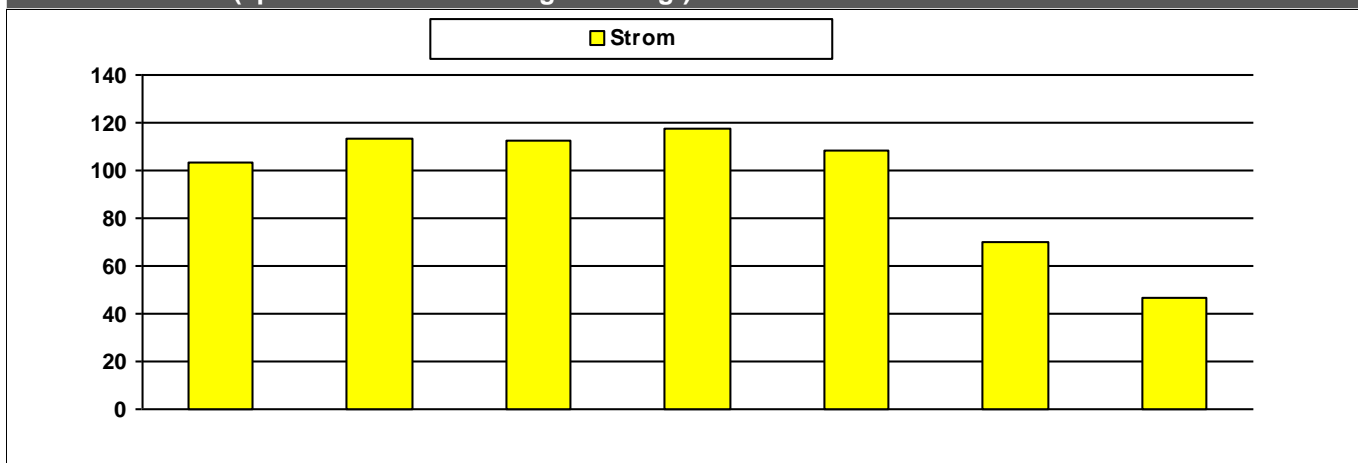

	2010	2011	2012	2013	2014	2015	2016	
Strom	103	113	113	117	108	70	46	kWh/m ² a

Kosten (absolut)

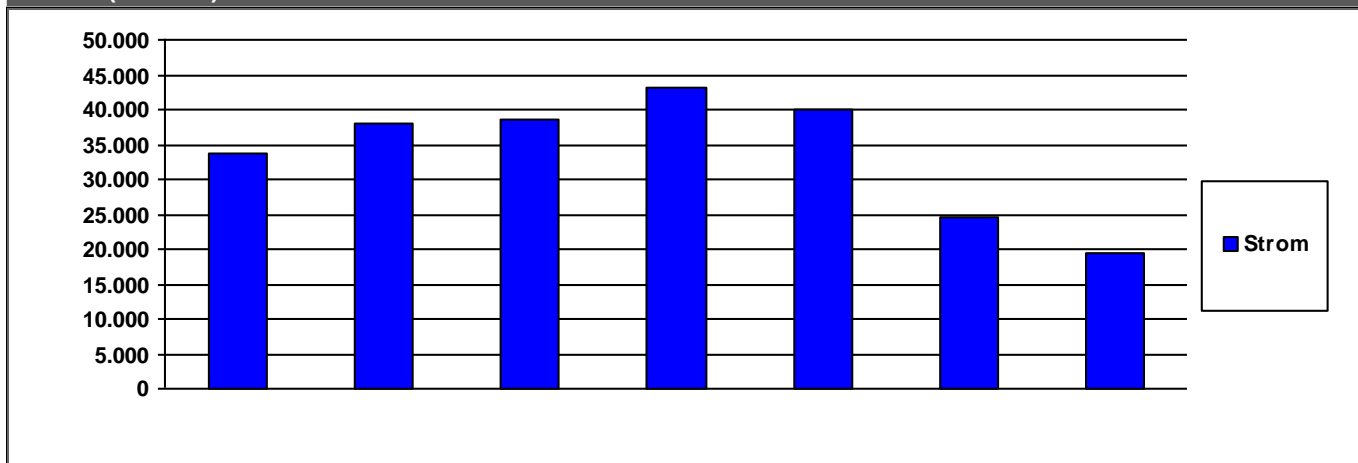

	2010	2011	2012	2013	2014	2015	2016	
Strom	33.690	38.082	38.491	43.214	39.983	24.604	19.350	€/a

	2010	2011	2012	2013	2014	2015	2016	
Summe	33.690	38.082	38.491	43.214	39.983	24.604	19.350	€/a

Kommentare

Heizung	mit Heizöl versorgt
----------------	---------------------

Verbrauchsdaten in der letzten Abrechnungsperiode sind nicht immer vollständig.

Die periodische Zuordnung der Verbrauchsdaten für Heizöl, Pellets und Flüssiggas erfolgt anteilig auf Basis der Rechnungsdaten.

* Wetterstation Flughafen Frankfurt am Main, 1991-2010

Quelle: www.energiemanagement.stadt-frankfurt.de

Verbrauchswerte und Kosten aus EVU-Rechnungen

Gebäude	Werkstatt Wetteraustraße		Bauherrenamt	67.0	Dez	10
Straße, Nr.	Wetteraustraße	4	Stadtbezirk	222	OBZ	3
Nutzung	Betriebs- und Werkstätten		Bauwerkzuordnung	7300		

Nettoraumfläche (beheizt)

	2010	2011	2012	2013	2014	2015	2016	
NRF (beh.)	0	0	0	0	0	0	0	m ²

Witterungskorrekturfaktoren*: (> 1: warmes Jahr, < 1: kaltes Jahr)

	2010	2011	2012	2013	2014	2015	2016
Heizung	0,90	1,13	1,01	0,96	1,21	1,06	1,02

Verbrauchswerte (spezifisch und witterungsbereinigt)

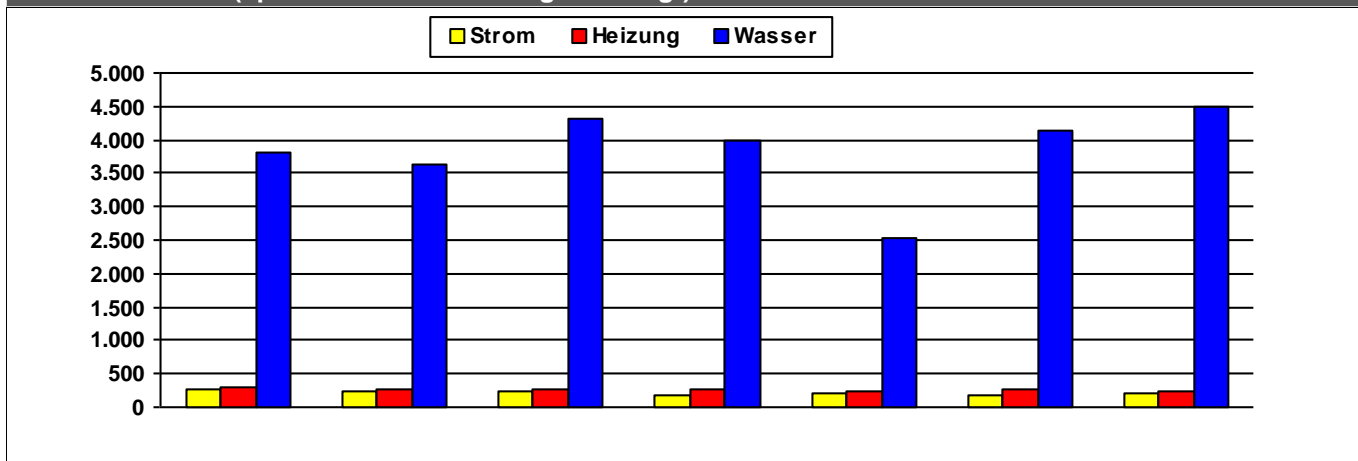

	2010	2011	2012	2013	2014	2015	2016	
Strom	279	253	234	186	204	190	207	MWh
Heizung	294	273	271	269	243	259	246	MWh
Wasser	3.803	3.631	4.323	3.983	2.525	4.148	4.485	m ³

Kosten (absolut)

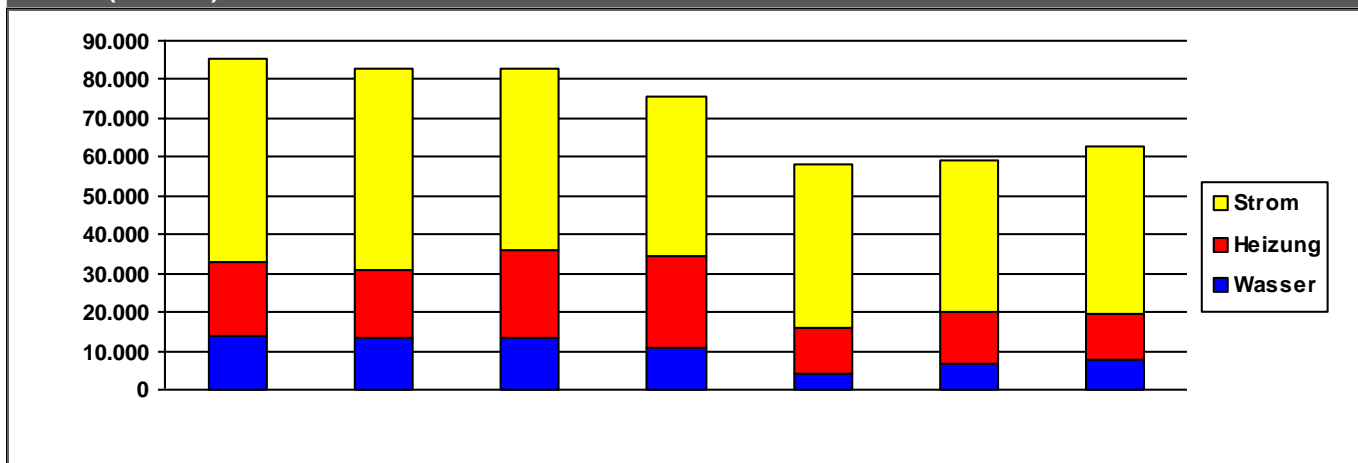

	2010	2011	2012	2013	2014	2015	2016	
Strom	52.250	51.781	46.957	41.128	42.331	39.262	42.847	€/a
Heizung	19.167	17.582	22.572	24.007	11.868	13.271	12.129	€/a
Wasser	13.791	13.471	13.367	10.559	3.887	6.823	7.510	€/a
Summe	85.207	82.834	82.897	75.693	58.086	59.356	62.487	€/a

Verbrauchsdaten in der letzten Abrechnungsperiode sind nicht immer vollständig.

Die periodische Zuordnung der Verbrauchsdaten für Heizöl, Pellets und Flüssiggas erfolgt anteilig auf Basis der Rechnungsdaten.

* Wetterstation Flughafen Frankfurt am Main, 1991-2010

Quelle: www.energiemanagement.stadt-frankfurt.de

Verbrauchswerte und Kosten aus EVU-Rechnungen

Gebäude	Wohnhaus Ferdinand-Dirichs-Weg 11		Bauherrenamt	67.0	Dez	10
Straße, Nr.	Ferdinand-Dirichs-Weg	11	Stadtbezirk	532	OBZ	6
Nutzung	Wohnhäuser		Bauwerkzuordnung	6100		

Nettoraumfläche (beheizt)

	2010	2011	2012	2013	2014	2015	2016	
NRF (beh.)	0	0	0	0	0	0	0	m ²

Witterungskorrekturfaktoren*: (> 1: warmes Jahr, < 1: kaltes Jahr)

	2010	2011	2012	2013	2014	2015	2016
Heizung	0,90	1,13	1,01	0,96	1,21	1,06	1,02

Verbrauchswerte (spezifisch und witterungsbereinigt)

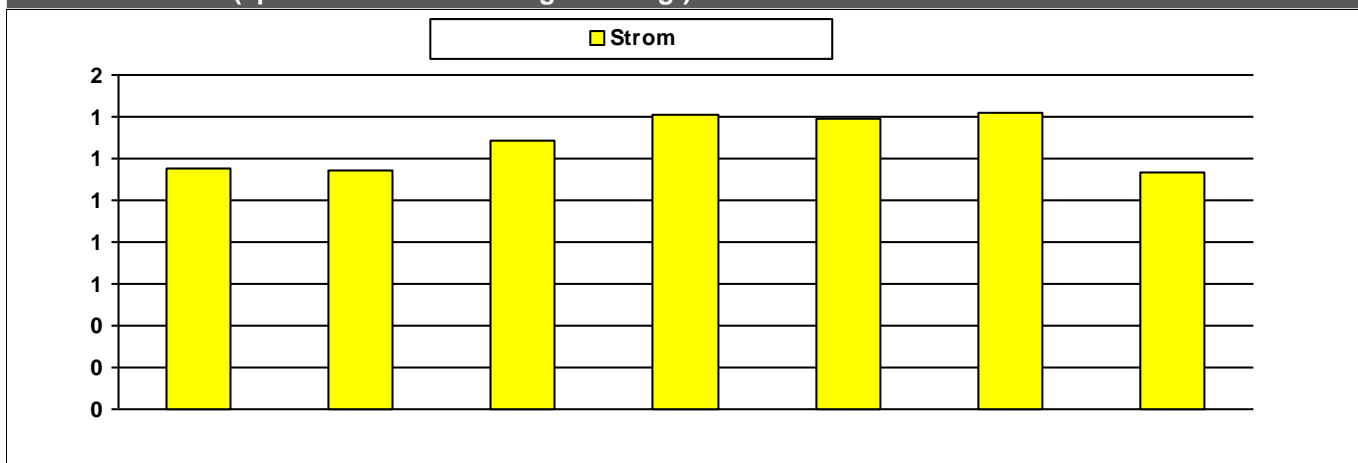

	2010	2011	2012	2013	2014	2015	2016	
Strom	1	1	1	1	1	1	1	MWh

Kosten (absolut)

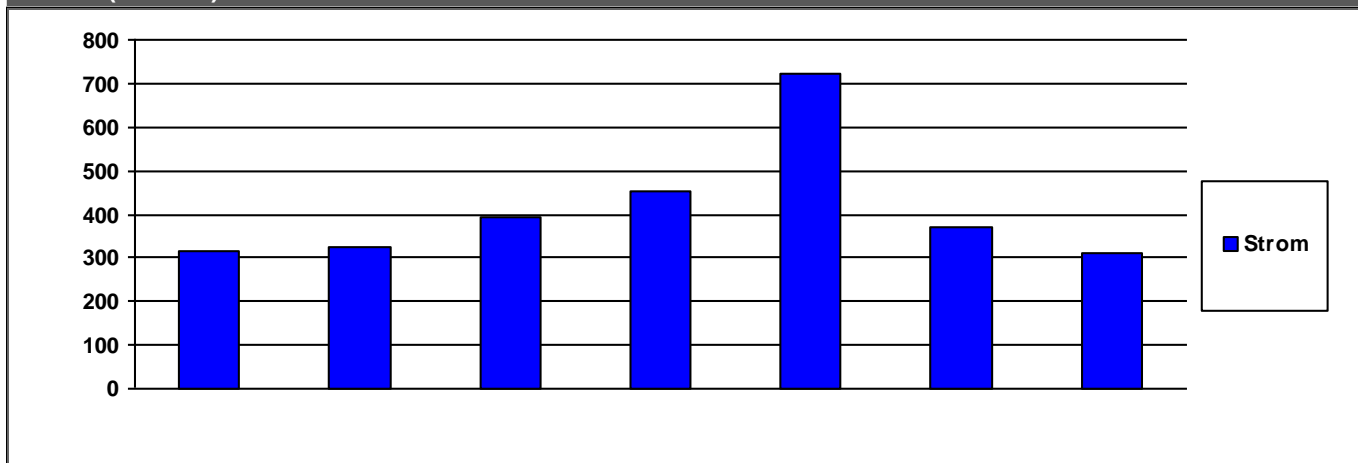

	2010	2011	2012	2013	2014	2015	2016	
Strom	316	325	391	454	721	370	310	€/a

	2010	2011	2012	2013	2014	2015	2016	
Summe	316	325	391	454	721	370	310	€/a

Verbrauchsdaten in der letzten Abrechnungsperiode sind nicht immer vollständig.

Die periodische Zuordnung der Verbrauchsdaten für Heizöl, Pellets und Flüssiggas erfolgt anteilig auf Basis der Rechnungsdaten.

* Wetterstation Flughafen Frankfurt am Main, 1991-2010

Quelle: www.energiemanagement.stadt-frankfurt.de

Verbrauchswerte und Kosten aus EVU-Rechnungen

Gebäude	Wohnhaus Ferdinand-Dirichs-Weg 3		Bauherrenamt	67.0	Dez	10
Straße, Nr.	Ferdinand-Dirichs-Weg	3	Stadtbezirk	532	OBZ	6
Nutzung	Wohnhäuser		Bauwerkzuordnung	6100		

Nettoraumfläche (beheizt)

	2010	2011	2012	2013	2014	2015	2016	
NRF (beh.)	0	0	0	0	0	0	0	m ²

Witterungskorrekturfaktoren*: (> 1: warmes Jahr, < 1: kaltes Jahr)

	2010	2011	2012	2013	2014	2015	2016
Heizung	0,90	1,13	1,01	0,96	1,21	1,06	1,02

Verbrauchswerte (spezifisch und witterungsbereinigt)

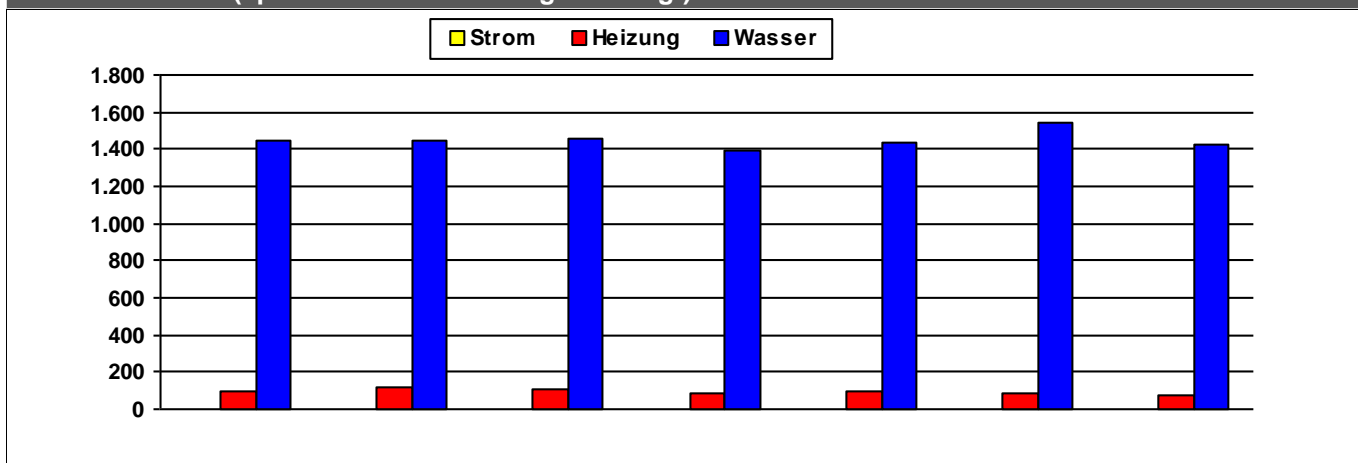

	2010	2011	2012	2013	2014	2015	2016	
Strom	1	1	1	1	1	1	1	MWh
Heizung	98	116	107	89	94	86	75	MWh
Wasser	1.445	1.443	1.462	1.393	1.433	1.546	1.429	m ³

Kosten (absolut)

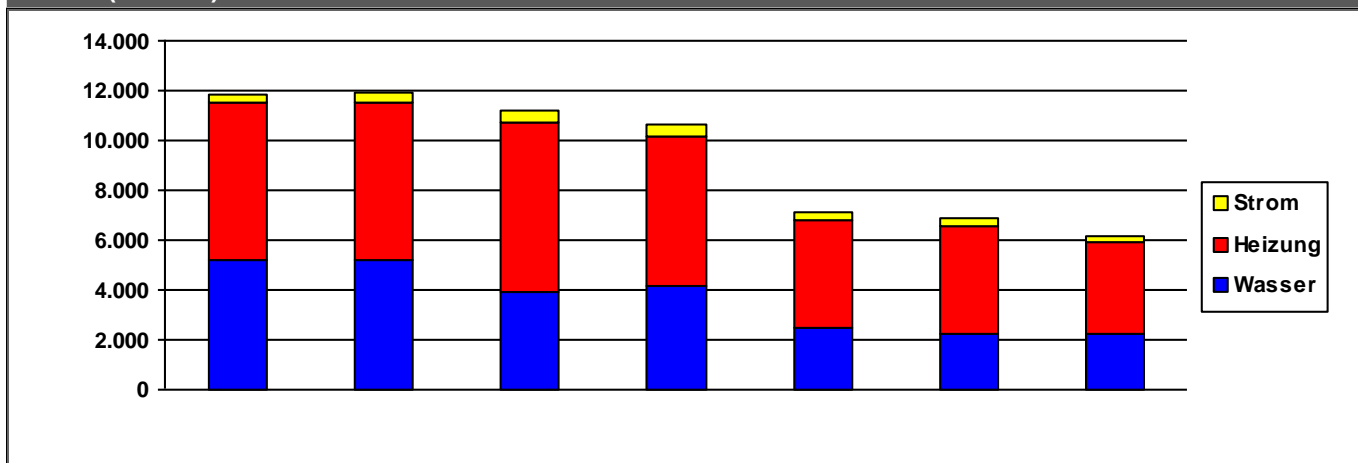

	2010	2011	2012	2013	2014	2015	2016	
Strom	371	383	414	447	321	321	285	€/a
Heizung	6.285	6.331	6.834	6.051	4.298	4.306	3.656	€/a
Wasser	5.197	5.220	3.918	4.146	2.516	2.267	2.238	€/a
Summe	11.853	11.934	11.166	10.644	7.136	6.894	6.178	€/a

Verbrauchsdaten in der letzten Abrechnungsperiode sind nicht immer vollständig.

Die periodische Zuordnung der Verbrauchsdaten für Heizöl, Pellets und Flüssiggas erfolgt anteilig auf Basis der Rechnungsdaten.

* Wetterstation Flughafen Frankfurt am Main, 1991-2010

Quelle: www.energiemanagement.stadt-frankfurt.de

Verbrauchswerte und Kosten aus EVU-Rechnungen

Gebäude	Wohnhaus Ferdinand-Dirichs-Weg 5		Bauherrenamt	67.0	Dez	10
Straße, Nr.	Ferdinand-Dirichs-Weg	5	Stadtbezirk	532	OBZ	6
Nutzung	Wohnhäuser		Bauwerkzuordnung	6100		

Nettoraumfläche (beheizt)

	2010	2011	2012	2013	2014	2015	2016	
NRF (beh.)	0	0	0	0	0	0	0	m ²

Witterungskorrekturfaktoren*: (> 1: warmes Jahr, < 1: kaltes Jahr)

	2010	2011	2012	2013	2014	2015	2016
Heizung	0,90	1,13	1,01	0,96	1,21	1,06	1,02

Verbrauchswerte (spezifisch und witterungsbereinigt)

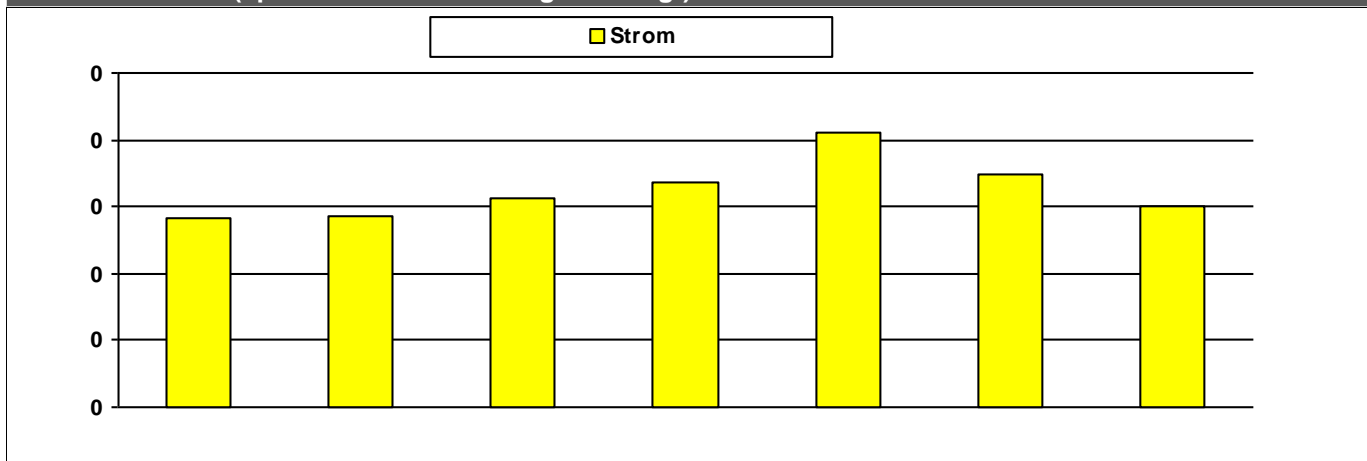

	2010	2011	2012	2013	2014	2015	2016	
Strom								MWh

Kosten (absolut)

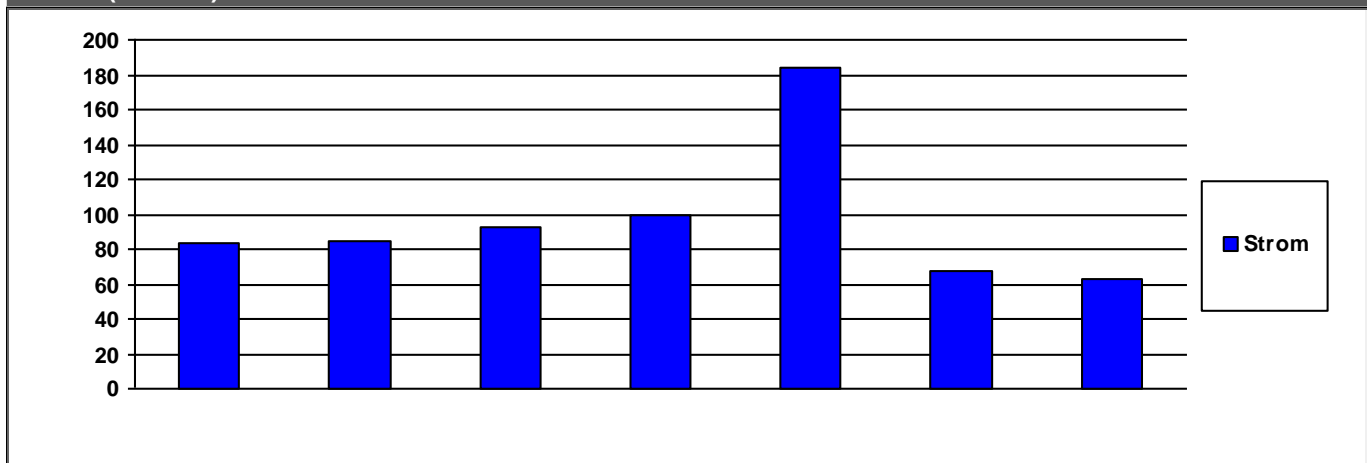

	2010	2011	2012	2013	2014	2015	2016	
Strom	83	85	93	100	183	68	63	€/a

	2010	2011	2012	2013	2014	2015	2016	
Summe	83	85	93	100	183	68	63	€/a

Verbrauchsdaten in der letzten Abrechnungsperiode sind nicht immer vollständig.
Die periodische Zuordnung der Verbrauchsdaten für Heizöl, Pellets und Flüssiggas erfolgt anteilig auf Basis der Rechnungsdaten.
* Wetterstation Flughafen Frankfurt am Main, 1991-2010

Verbrauchswerte und Kosten aus EVU-Rechnungen

Gebäude	Wohnhaus Ferdinand-Dirichs-Weg 7		Bauherrenamt	67.0	Dez	10
Straße, Nr.	Ferdinand-Dirichs-Weg	7	Stadtbezirk	532	OBZ	6
Nutzung	Wohnhäuser		Bauwerkzuordnung	6100		

Nettoraumfläche (beheizt)

	2010	2011	2012	2013	2014	2015	2016	
NRF (beh.)	0	0	0	0	0	0	0	m ²

Witterungskorrekturfaktoren*: (> 1: warmes Jahr, < 1: kaltes Jahr)

	2010	2011	2012	2013	2014	2015	2016
Heizung	0,90	1,13	1,01	0,96	1,21	1,06	1,02

Verbrauchswerte (spezifisch und witterungsbereinigt)

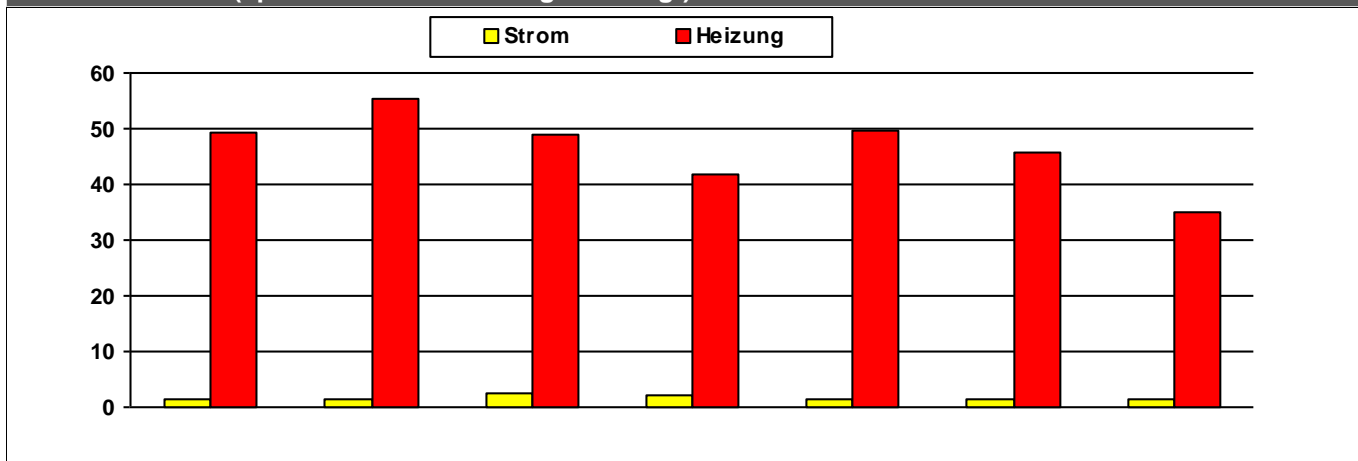

	2010	2011	2012	2013	2014	2015	2016	
Strom	1	2	2	2	2	2	1	MWh
Heizung	49	55	49	42	50	46	35	MWh

Kosten (absolut)

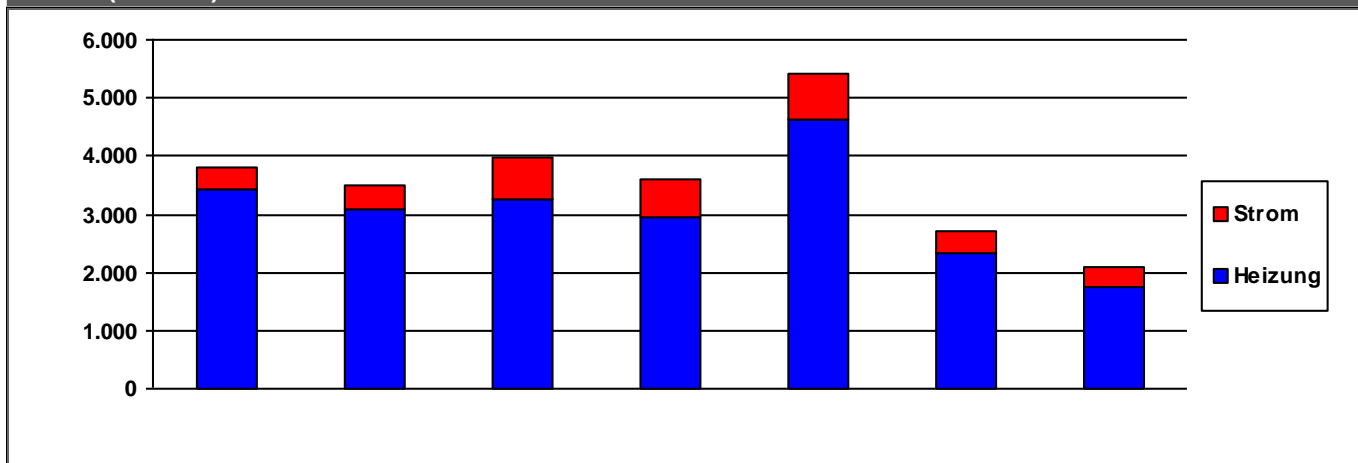

	2010	2011	2012	2013	2014	2015	2016	
Strom	389	417	730	676	782	394	341	€/a
Heizung	3.424	3.083	3.244	2.939	4.619	2.321	1.737	€/a
Summe	3.813	3.501	3.974	3.615	5.401	2.716	2.078	€/a

Verbrauchsdaten in der letzten Abrechnungsperiode sind nicht immer vollständig.
Die periodische Zuordnung der Verbrauchsdaten für Heizöl, Pellets und Flüssiggas erfolgt anteilig auf Basis der Rechnungsdaten.
* Wetterstation Flughafen Frankfurt am Main, 1991-2010

Verbrauchswerte und Kosten aus EVU-Rechnungen

Gebäude	Wohnhaus Ferdinand-Dirichs-Weg 9		Bauherrenamt	67.0	Dez	10
Straße, Nr.	Ferdinand-Dirichs-Weg	9	Stadtbezirk	532	OBZ	6
Nutzung	Wohnhäuser		Bauwerkzuordnung	6100		

Nettoraumfläche (beheizt)

	2010	2011	2012	2013	2014	2015	2016	
NRF (beh.)	0	0	0	0	0	0	0	m ²

Witterungskorrekturfaktoren*: (> 1: warmes Jahr, < 1: kaltes Jahr)

	2010	2011	2012	2013	2014	2015	2016
Heizung	0,90	1,13	1,01	0,96	1,21	1,06	1,02

Verbrauchswerte (spezifisch und witterungsbereinigt)

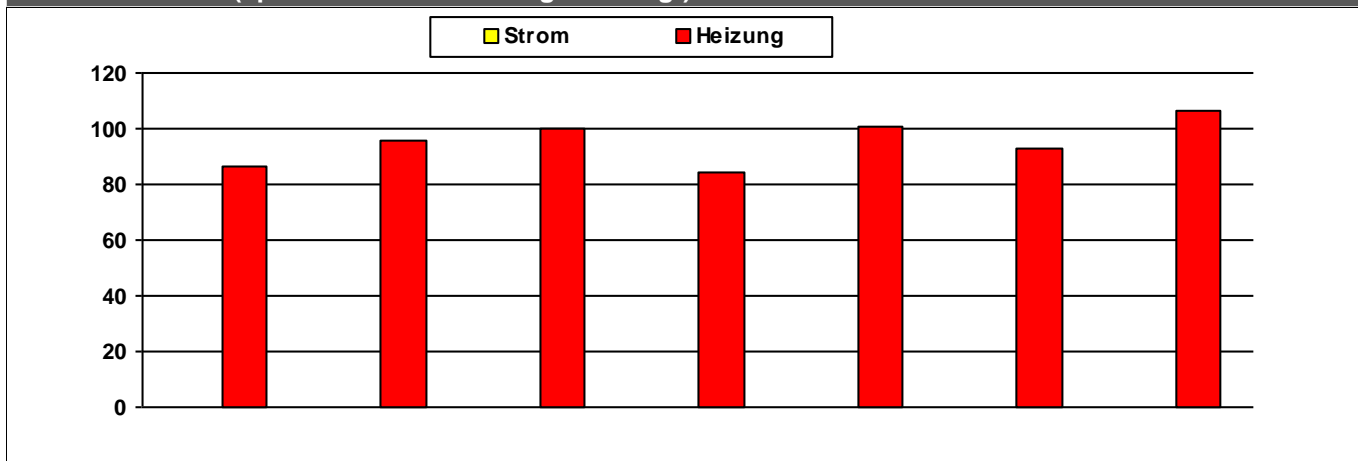

	2010	2011	2012	2013	2014	2015	2016	
Strom								MWh
Heizung	87	96	100	85	101	93	106	MWh

Kosten (absolut)

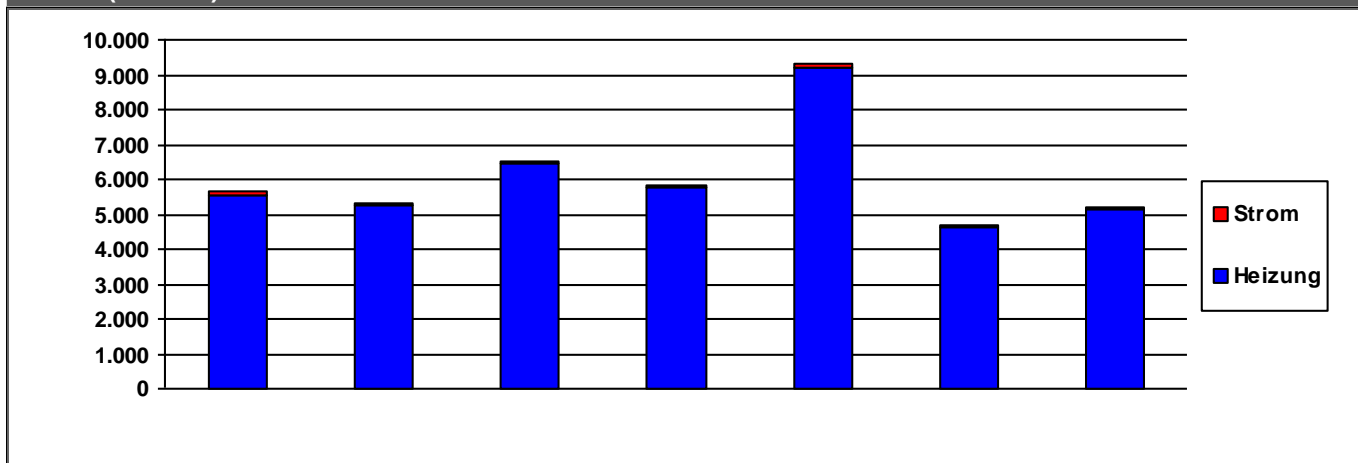

	2010	2011	2012	2013	2014	2015	2016	
Strom	85	69	70	74	105	49	99	€/a
Heizung	5.546	5.263	6.447	5.781	9.215	4.631	5.120	€/a
Summe	5.632	5.332	6.517	5.855	9.320	4.680	5.219	€/a

Verbrauchsdaten in der letzten Abrechnungsperiode sind nicht immer vollständig.

Die periodische Zuordnung der Verbrauchsdaten für Heizöl, Pellets und Flüssiggas erfolgt anteilig auf Basis der Rechnungsdaten.

* Wetterstation Flughafen Frankfurt am Main, 1991-2010

Quelle: www.energiemanagement.stadt-frankfurt.de

Verbrauchswerte und Kosten aus EVU-Rechnungen

Gebäude	Wohnhaus Goldsteinstraße 300	Bauherrenamt	67.0	Dez	10
Straße, Nr.	Goldsteinstraße 300	Stadtbezirk	532	OBZ	6
Nutzung	Wohnhäuser	Bauwerkzuordnung	6100		

Nettoraumfläche (beheizt)

	2010	2011	2012	2013	2014	2015	2016	
NRF (beh.)	0	0	0	0	0	0	0	m ²

Witterungskorrekturfaktoren*: (> 1: warmes Jahr, < 1: kaltes Jahr)

	2010	2011	2012	2013	2014	2015	2016
Heizung	0,90	1,13	1,01	0,96	1,21	1,06	1,02

Verbrauchswerte (spezifisch und witterungsbereinigt)

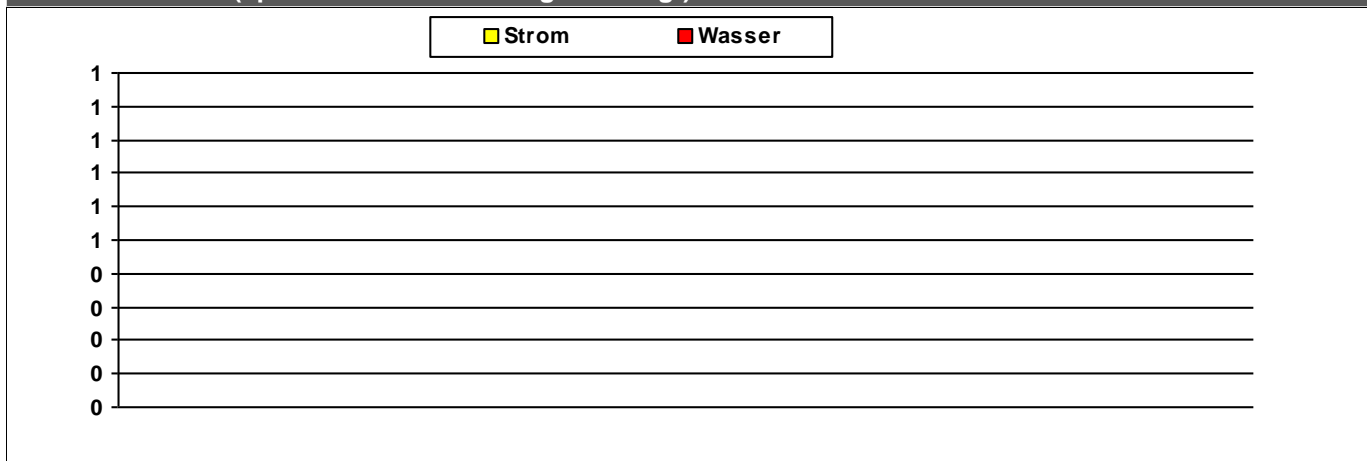

	2010	2011	2012	2013	2014	2015	2016	
Strom								MWh
Wasser								m ³

Kosten (absolut)

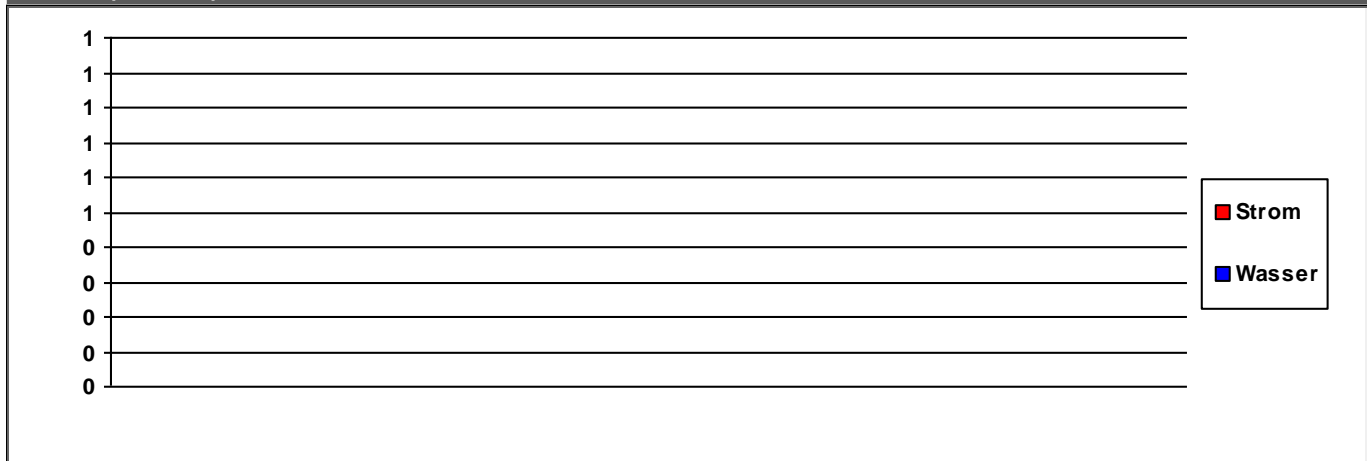

	2010	2011	2012	2013	2014	2015	2016	
Strom	0	0	0	0	0	0	0	€/a
Wasser	0	0	0	0	0	0	0	€/a
Summe	0	0	0	0	0	0	0	€/a

Verbrauchsdaten in der letzten Abrechnungsperiode sind nicht immer vollständig.
 Die periodische Zuordnung der Verbrauchsdaten für Heizöl, Pellets und Flüssiggas erfolgt anteilig auf Basis der Rechnungsdaten.
 * Wetterstation Flughafen Frankfurt am Main, 1991-2010

Verbrauchswerte und Kosten aus EVU-Rechnungen

Gebäude	Wohnhaus Hasselhorstweg 49		Bauherrenamt	67.0	Dez	10
Straße, Nr.	Hasselhorstweg	49	Stadtbezirk	332	OBZ	5
Nutzung	Wohnhäuser		Bauwerkzuordnung	6100		

Nettoraumfläche (beheizt)

	2010	2011	2012	2013	2014	2015	2016	
NRF (beh.)	0	0	0	0	0	0	0	m ²

Witterungskorrekturfaktoren*: (> 1: warmes Jahr, < 1: kaltes Jahr)

	2010	2011	2012	2013	2014	2015	2016
Heizung	0,90	1,13	1,01	0,96	1,21	1,06	1,02

Verbrauchswerte (spezifisch und witterungsbereinigt)

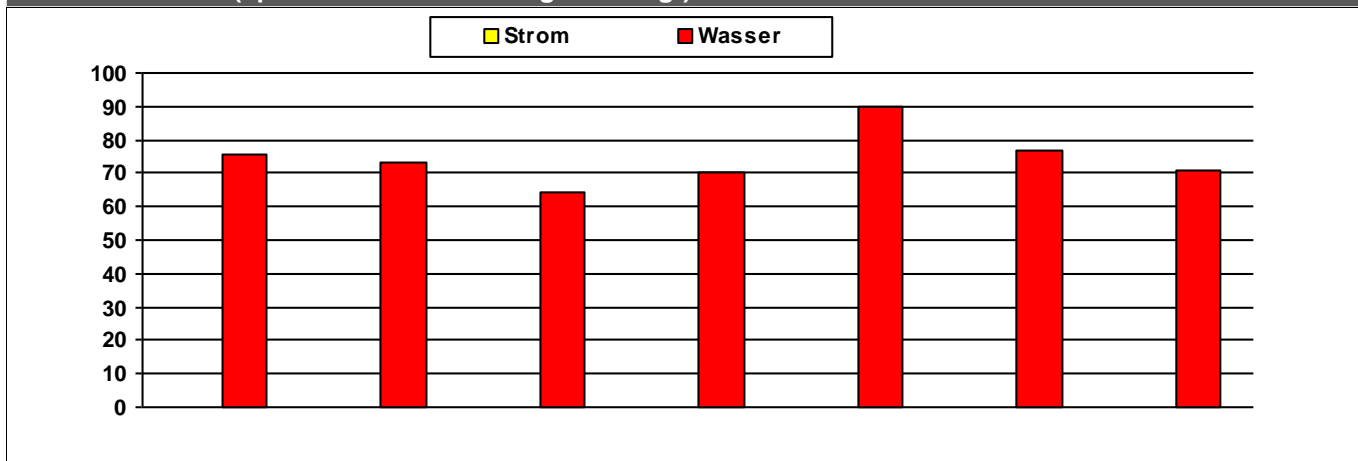

	2010	2011	2012	2013	2014	2015	2016	
Strom								MWh
Wasser	75	73	64	70	90	77	71	m ³

Kosten (absolut)

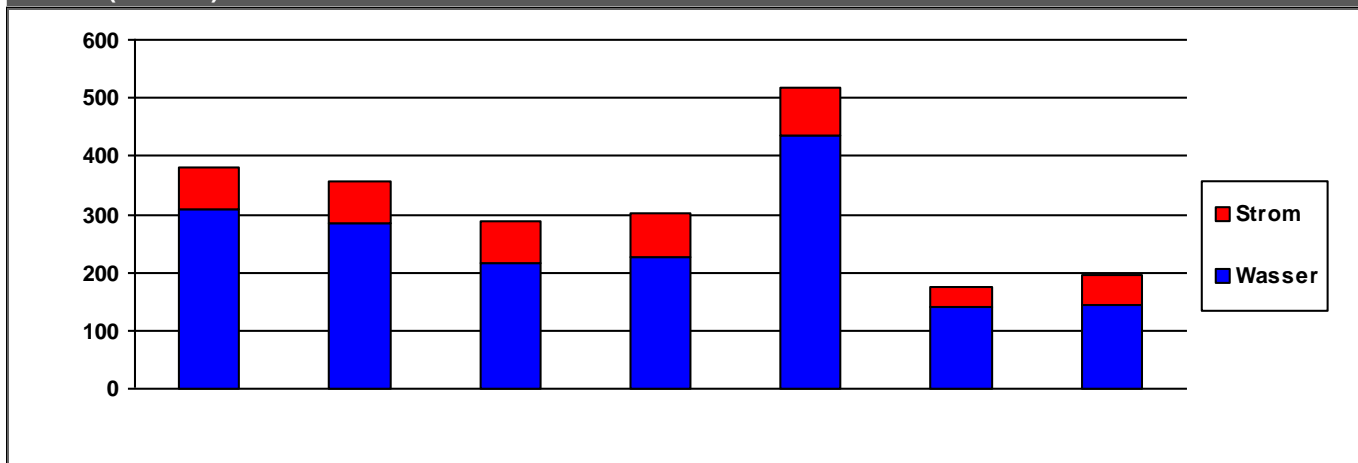

	2010	2011	2012	2013	2014	2015	2016	
Strom	74	71	72	74	82	33	55	€/a
Wasser	307	284	216	228	437	141	142	€/a
Summe	381	355	288	302	519	175	197	€/a

Verbrauchsdaten in der letzten Abrechnungsperiode sind nicht immer vollständig.

Die periodische Zuordnung der Verbrauchsdaten für Heizöl, Pellets und Flüssiggas erfolgt anteilig auf Basis der Rechnungsdaten.

* Wetterstation Flughafen Frankfurt am Main, 1991-2010

Quelle: www.energiemanagement.stadt-frankfurt.de

Verbrauchswerte und Kosten aus EVU-Rechnungen

Gebäude	Wohnhaus m. Aufenthaltsgebäude		Bauherrenamt	67.0	Dez	10
Straße, Nr.	Am Rödelheimer Wehr	13	Stadtbezirk	401	OBZ	7
Nutzung	Wohnhäuser		Bauwerkzuordnung	6100		

Nettoraumfläche (beheizt)

	2010	2011	2012	2013	2014	2015	2016	
NRF (beh.)	481	481	481	481	481	481	481	m ²

Witterungskorrekturfaktoren*: (> 1: warmes Jahr, < 1: kaltes Jahr)

	2010	2011	2012	2013	2014	2015	2016
Heizung	0,90	1,13	1,01	0,96	1,21	1,06	1,02

Verbrauchswerte (spezifisch und witterungsbereinigt)

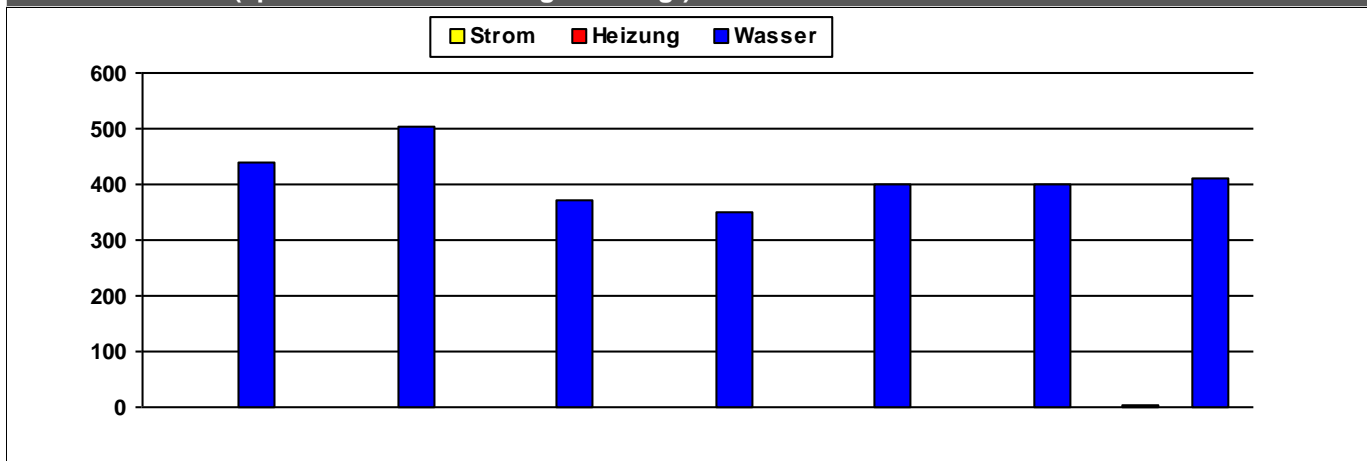

	2010	2011	2012	2013	2014	2015	2016	
Strom		1	1	1			3	kWh/m²a
Heizung								kWh/m²a
Wasser	439	503	370	349	401	401	410	l/m²a

Kosten (absolut)

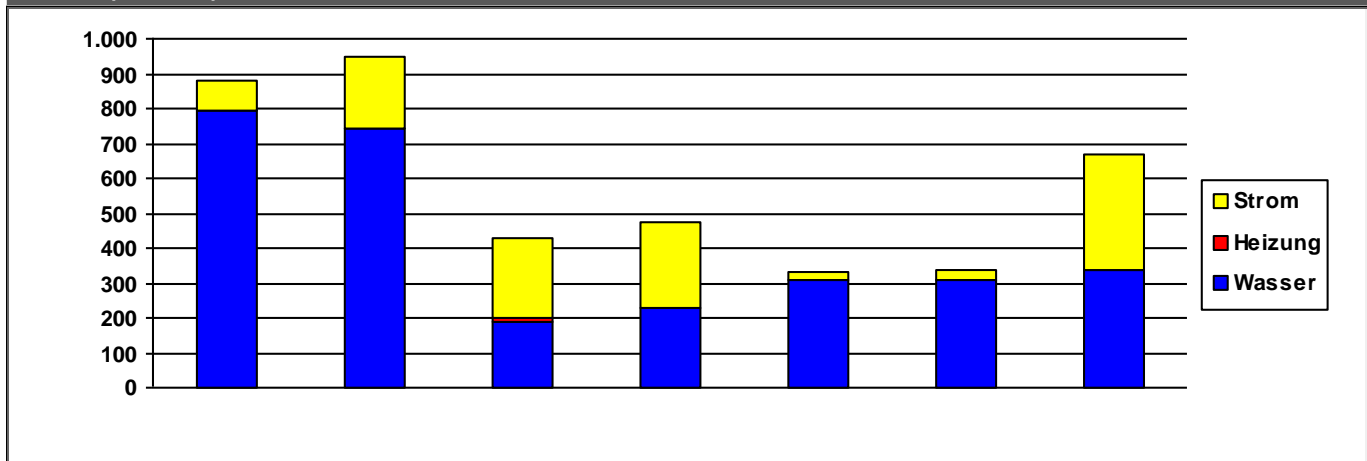

	2010	2011	2012	2013	2014	2015	2016	
Strom	89	206	232	243	26	26	332	€/a
Heizung	0	0	8	0	0	0	0	€/a
Wasser	792	741	191	229	307	309	337	€/a
Summe	881	947	431	472	333	335	669	€/a

Verbrauchsdaten in der letzten Abrechnungsperiode sind nicht immer vollständig.

Die periodische Zuordnung der Verbrauchsdaten für Heizöl, Pellets und Flüssiggas erfolgt anteilig auf Basis der Rechnungsdaten.

* Wetterstation Flughafen Frankfurt am Main, 1991-2010

Quelle: www.energiemanagement.stadt-frankfurt.de

Verbrauchswerte und Kosten aus EVU-Rechnungen

Gebäude	Wohnhaus Mörfelder Landstraße 278		Bauherrenamt	67.0	Dez	10
Straße, Nr.	Mörfelder Landstraße	278	Stadtbezirk	325	OBZ	5
Nutzung	Wohnhäuser		Bauwerkzuordnung	6100		

Nettoraumfläche (beheizt)

	2010	2011	2012	2013	2014	2015	2016	
NRF (beh.)	0	0	0	0	0	0	0	m ²

Witterungskorrekturfaktoren*: (> 1: warmes Jahr, < 1: kaltes Jahr)

	2010	2011	2012	2013	2014	2015	2016
Heizung	0,90	1,13	1,01	0,96	1,21	1,06	1,02

Verbrauchswerte (spezifisch und witterungsbereinigt)

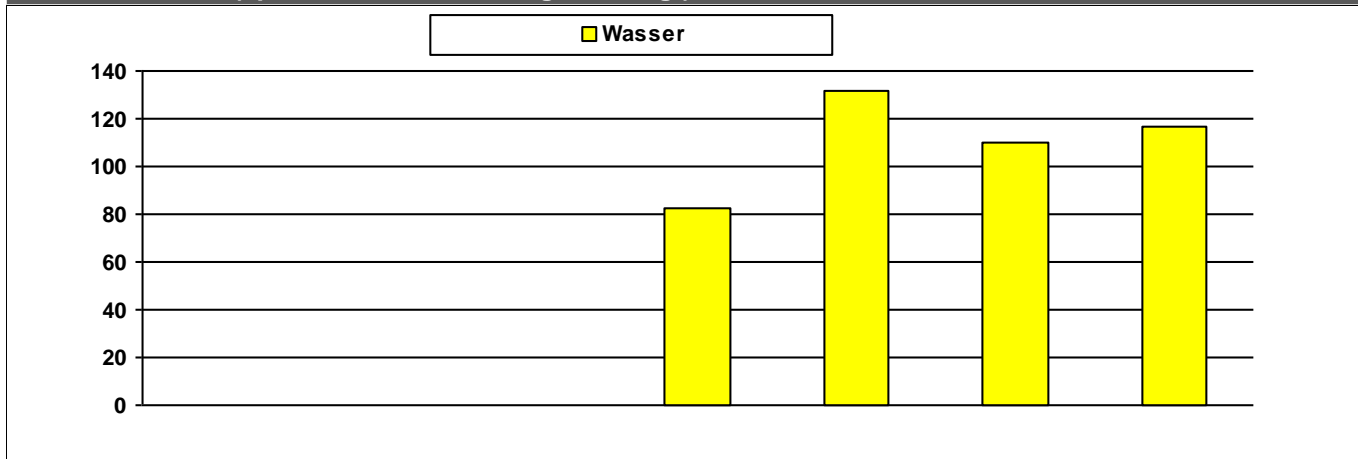

	2010	2011	2012	2013	2014	2015	2016	
Wasser				82	131	110	117	m ³

Kosten (absolut)

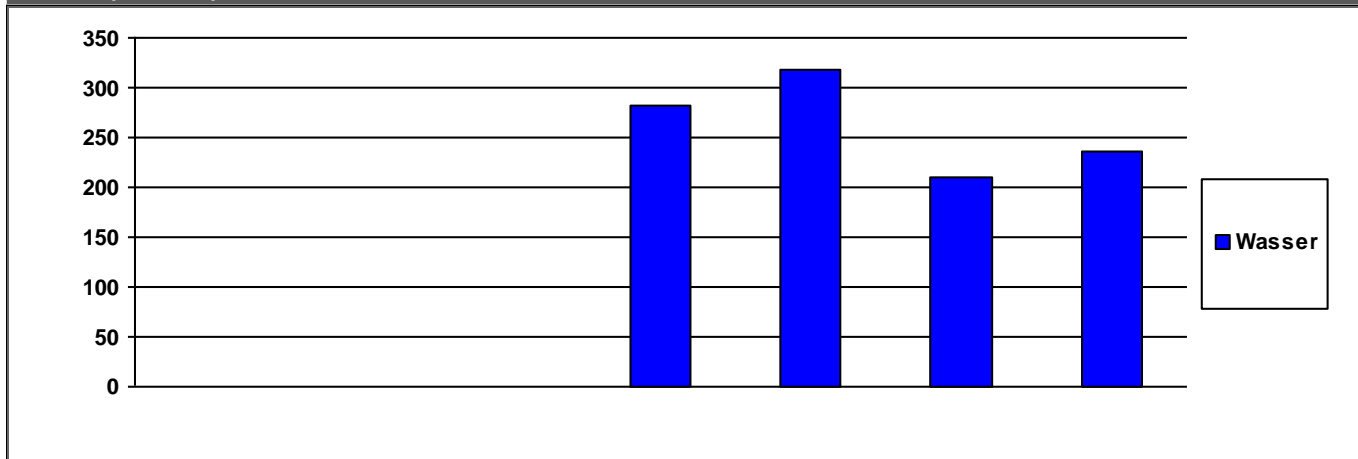

	2010	2011	2012	2013	2014	2015	2016	
Wasser	0	0	0	282	317	210	236	€/a

	2010	2011	2012	2013	2014	2015	2016	
Summe	0	0	0	282	317	210	236	€/a

Verbrauchsdaten in der letzten Abrechnungsperiode sind nicht immer vollständig.

Die periodische Zuordnung der Verbrauchsdaten für Heizöl, Pellets und Flüssiggas erfolgt anteilig auf Basis der Rechnungsdaten.

* Wetterstation Flughafen Frankfurt am Main, 1991-2010

Quelle: www.energiemanagement.stadt-frankfurt.de