

## Verbrauchswerte und Kosten aus EVU-Rechnungen

<b>Gebäude</b>	Außenstelle Löschboot		<b>Bauherrenamt</b>	93G	<b>Dez</b>	9
<b>Straße, Nr.</b>	Franziusstraße	0	<b>Stadtbezirk</b>	261	<b>OBZ</b>	4
<b>Nutzung</b>	Feuerwehren		<b>Bauwerkzuordnung</b>	7760		

### Nettoraumfläche (beheizt)

	2010	2011	2012	2013	2014	2015	2016	
<b>NRF (beh.)</b>	103	103	103	103	103	103	103	m <sup>2</sup>

### Witterungskorrekturfaktoren\*: (> 1: warmes Jahr, < 1: kaltes Jahr)

	2010	2011	2012	2013	2014	2015	2016
<b>Heizung</b>	0,90	1,13	1,01	0,96	1,21	1,06	1,02

### Verbrauchswerte (spezifisch und witterungsbereinigt)



	2010	2011	2012	2013	2014	2015	2016	
<b>Strom</b>	676	195						kWh/m²a
<b>Heizung</b>								kWh/m²a
<b>Wasser</b>	1.335	367						l/m²a

### Kosten (absolut)

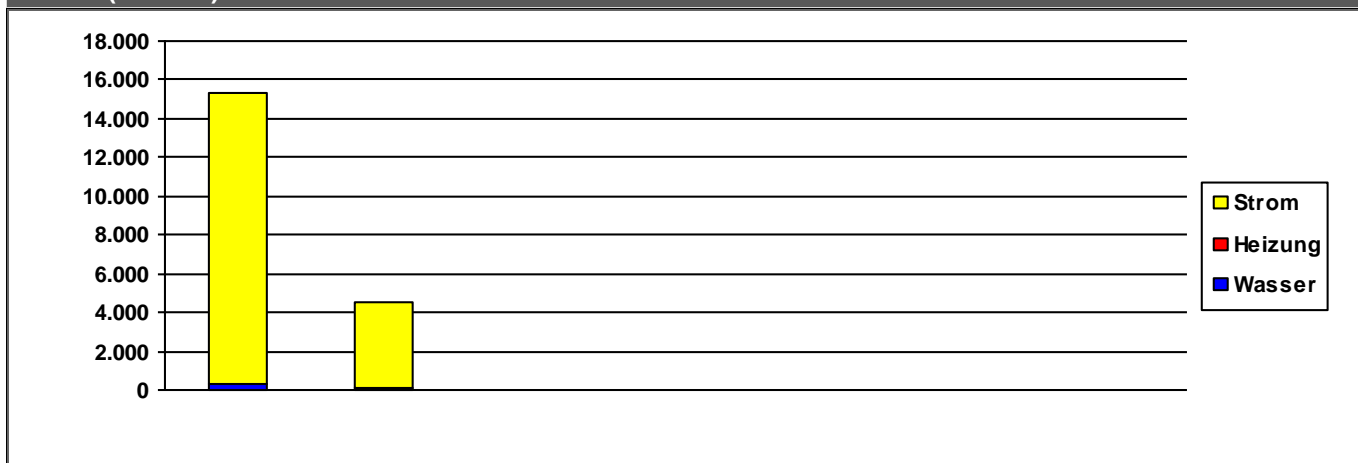

	2010	2011	2012	2013	2014	2015	2016	
<b>Strom</b>	15.059	4.422	0	0	0	0	0	€/a
<b>Heizung</b>	0	0	0	0	0	0	0	€/a
<b>Wasser</b>	287	83	0	0	0	0	0	€/a
<b>Summe</b>	15.346	4.505	0	0	0	0	0	€/a

Verbrauchsdaten in der letzten Abrechnungsperiode sind nicht immer vollständig.

Die periodische Zuordnung der Verbrauchsdaten für Heizöl, Pellets und Flüssiggas erfolgt anteilig auf Basis der Rechnungsdaten.

\* Wetterstation Flughafen Frankfurt am Main, 1991-2010

Quelle: [www.energiemanagement.stadt-frankfurt.de](http://www.energiemanagement.stadt-frankfurt.de)

## Verbrauchswerte und Kosten aus EVU-Rechnungen

<b>Gebäude</b>	Bereichsleitungswache 2		<b>Bauherrenamt</b>	93G	Dez	9
<b>Straße, Nr.</b>	Heinrichstraße	8	<b>Stadtbezirk</b>	161	OBZ	1
<b>Nutzung</b>	Feuerwehren		<b>Bauwerkzuordnung</b>	7760		

### Nettoraumfläche (beheizt)

	2010	2011	2012	2013	2014	2015	2016	
<b>NRF (beh.)</b>	3.488	3.488	3.488	3.488	3.488	3.488	3.488	m <sup>2</sup>

### Witterungskorrekturfaktoren\*: (> 1: warmes Jahr, < 1: kaltes Jahr)

	2010	2011	2012	2013	2014	2015	2016
<b>Heizung</b>	0,90	1,13	1,01	0,96	1,21	1,06	1,02

### Verbrauchswerte (spezifisch und witterungsbereinigt)

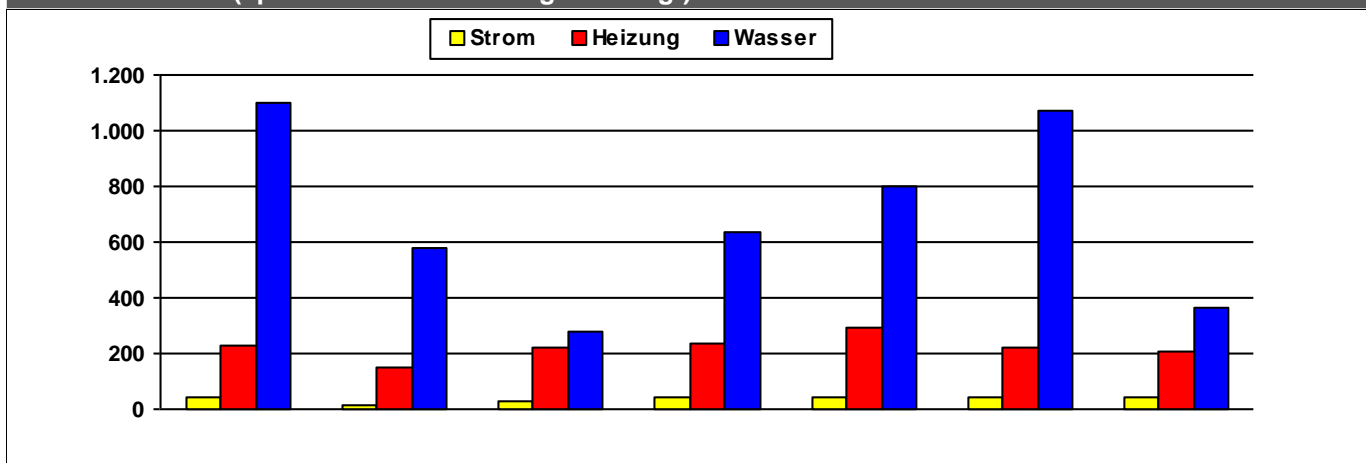

	2010	2011	2012	2013	2014	2015	2016	
<b>Strom</b>	44	13	28	42	43	44	41	kWh/m²a
<b>Heizung</b>	227	148	220	234	290	222	208	kWh/m²a
<b>Wasser</b>	1.101	580	275	639	801	1.074	362	l/m²a

### Kosten (absolut)

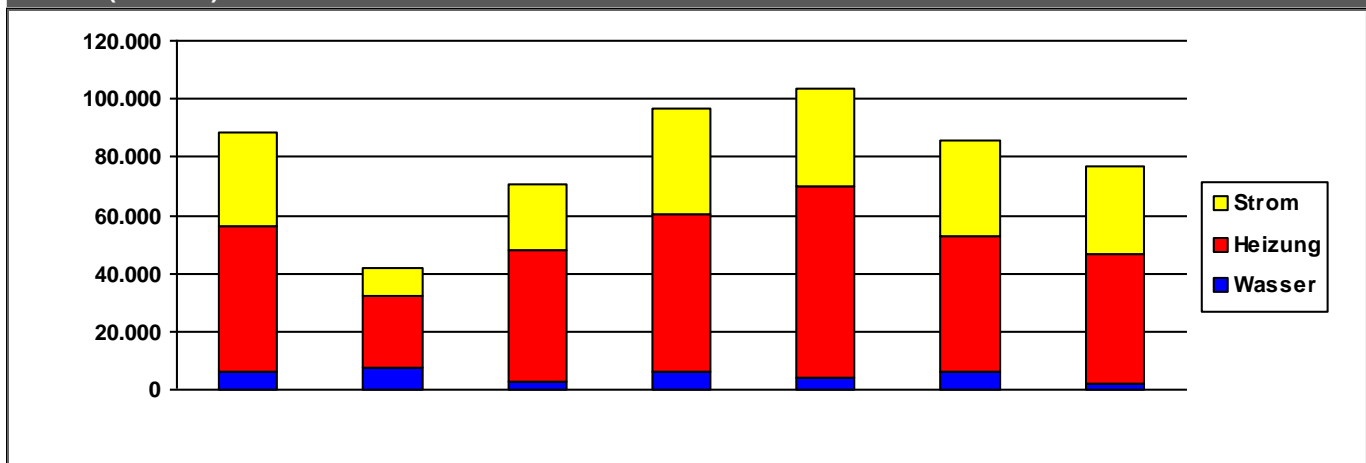

	2010	2011	2012	2013	2014	2015	2016	
<b>Strom</b>	31.967	9.653	22.660	36.823	33.594	32.625	30.171	€/a
<b>Heizung</b>	50.026	25.229	45.240	53.950	65.650	46.846	44.662	€/a
<b>Wasser</b>	6.364	7.202	2.745	6.154	4.346	5.967	2.155	€/a
<b>Summe</b>	88.357	42.083	70.645	96.927	103.590	85.439	76.988	€/a

Verbrauchsdaten in der letzten Abrechnungsperiode sind nicht immer vollständig.

Die periodische Zuordnung der Verbrauchsdaten für Heizöl, Pellets und Flüssiggas erfolgt anteilig auf Basis der Rechnungsdaten.

\* Wetterstation Flughafen Frankfurt am Main, 1991-2010

Quelle: [www.energiemanagement.stadt-frankfurt.de](http://www.energiemanagement.stadt-frankfurt.de)

## Verbrauchswerte und Kosten aus EVU-Rechnungen

<b>Gebäude</b>	<b>Bereichsleitungswache 3 und Freiwillige Feuerwehr Nied</b>		<b>Bauherrenamt</b>	93G	<b>Dez</b>	9	
<b>Straße, Nr.</b>	<b>Nieder Kirchweg</b>		26	<b>Stadtbezirk</b>	561	<b>OBZ</b>	6
<b>Nutzung</b>	<b>Feuerwehren</b>			<b>Bauwerkzuordnung</b>		7760	

### Nettoraumfläche (beheizt)

	2010	2011	2012	2013	2014	2015	2016	
<b>NRF (beh.)</b>	3.785	3.785	3.785	4.114	5.147	5.147	5.147	m <sup>2</sup>

### Witterungskorrekturfaktoren\*: (> 1: warmes Jahr, < 1: kaltes Jahr)

	2010	2011	2012	2013	2014	2015	2016
<b>Heizung</b>	0,90	1,13	1,01	0,96	1,21	1,06	1,02

### Verbrauchswerte (spezifisch und witterungsbereinigt)

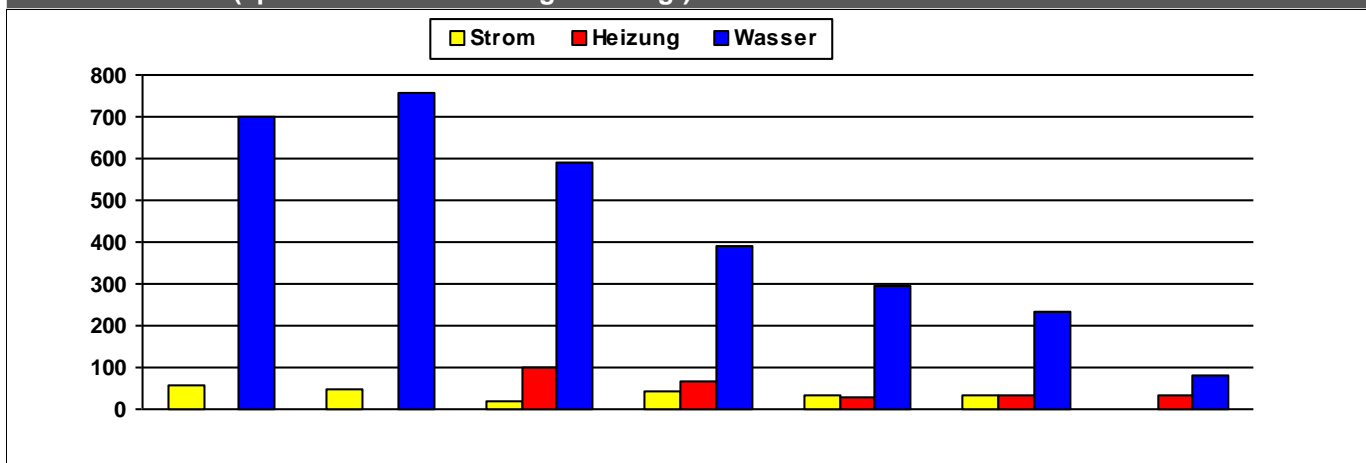

	2010	2011	2012	2013	2014	2015	2016	
<b>Strom</b>	59	47	21	42	33	35		kWh/m <sup>2</sup> a
<b>Heizung</b>			101	65	31	32	32	kWh/m <sup>2</sup> a
<b>Wasser</b>	702	756	588	388	296	231	81	l/m <sup>2</sup> a

### Kosten (absolut)

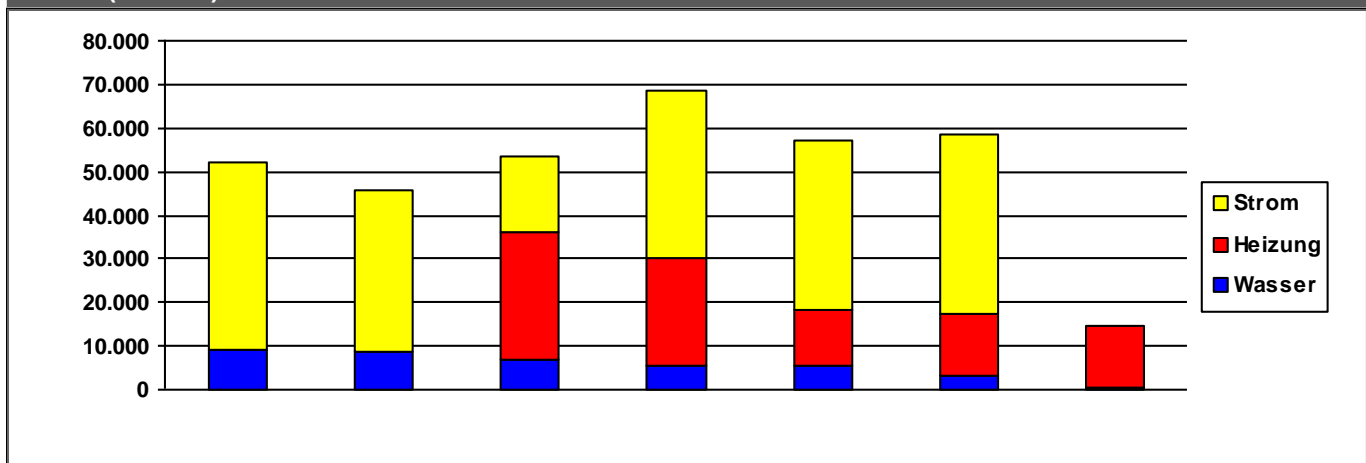

	2010	2011	2012	2013	2014	2015	2016	
<b>Strom</b>	43.013	37.031	17.007	38.138	38.867	41.024	0	€/a
<b>Heizung</b>	0	0	29.562	25.057	12.871	14.295	13.765	€/a
<b>Wasser</b>	9.329	8.465	6.701	5.325	5.595	3.189	685	€/a
<b>Summe</b>	52.342	45.496	53.269	68.519	57.333	58.508	14.450	€/a

Verbrauchsdaten in der letzten Abrechnungsperiode sind nicht immer vollständig.

Die periodische Zuordnung der Verbrauchsdaten für Heizöl, Pellets und Flüssiggas erfolgt anteilig auf Basis der Rechnungsdaten.

\* Wetterstation Flughafen Frankfurt am Main, 1991-2010

Quelle: [www.energiemanagement.stadt-frankfurt.de](http://www.energiemanagement.stadt-frankfurt.de)

## Verbrauchswerte und Kosten aus EVU-Rechnungen

<b>Gebäude</b>	Bereichsleitungswache 4		<b>Bauherrenamt</b>	93G	<b>Dez</b>	9
<b>Straße, Nr.</b>	Mörfelder Landstraße	126	<b>Stadtbezirk</b>	322	<b>OBZ</b>	5
<b>Nutzung</b>	Feuerwehren		<b>Bauwerkzuordnung</b>	7760		

### Nettoraumfläche (beheizt)

	2010	2011	2012	2013	2014	2015	2016	
<b>NRF (beh.)</b>	4.576	4.576	4.576	4.576	4.576	4.576	4.576	m <sup>2</sup>

### Witterungskorrekturfaktoren\*: (> 1: warmes Jahr, < 1: kaltes Jahr)

	2010	2011	2012	2013	2014	2015	2016
<b>Heizung</b>	0,90	1,13	1,01	0,96	1,21	1,06	1,02

### Verbrauchswerte (spezifisch und witterungsbereinigt)

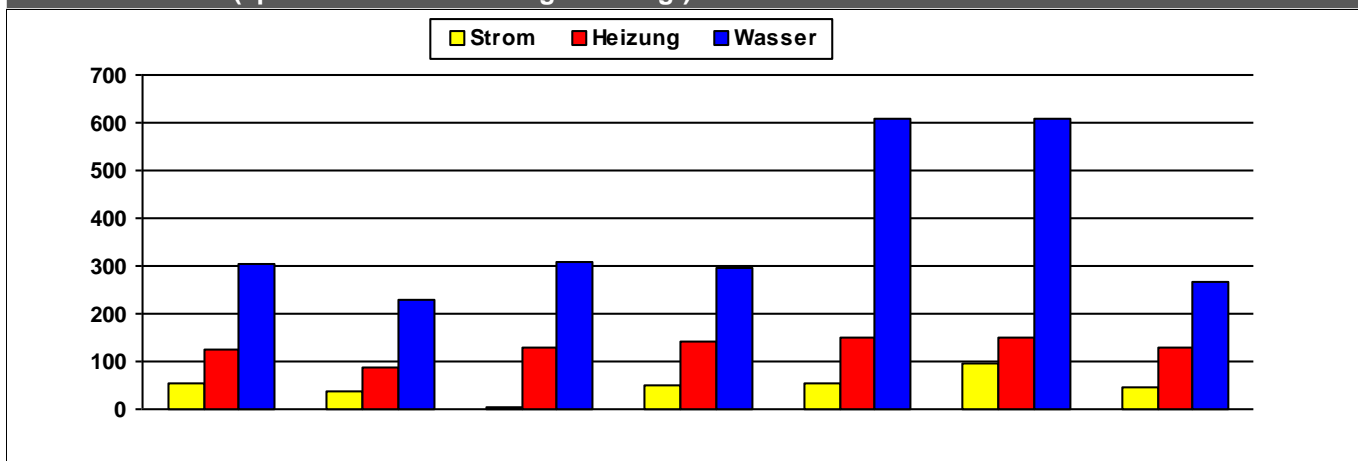

	2010	2011	2012	2013	2014	2015	2016	
<b>Strom</b>	52	38	5	50	54	95	46	kWh/m²a
<b>Heizung</b>	125	86	130	142	149	149	128	kWh/m²a
<b>Wasser</b>	305	229	309	294	610	609	268	l/m²a

### Kosten (absolut)

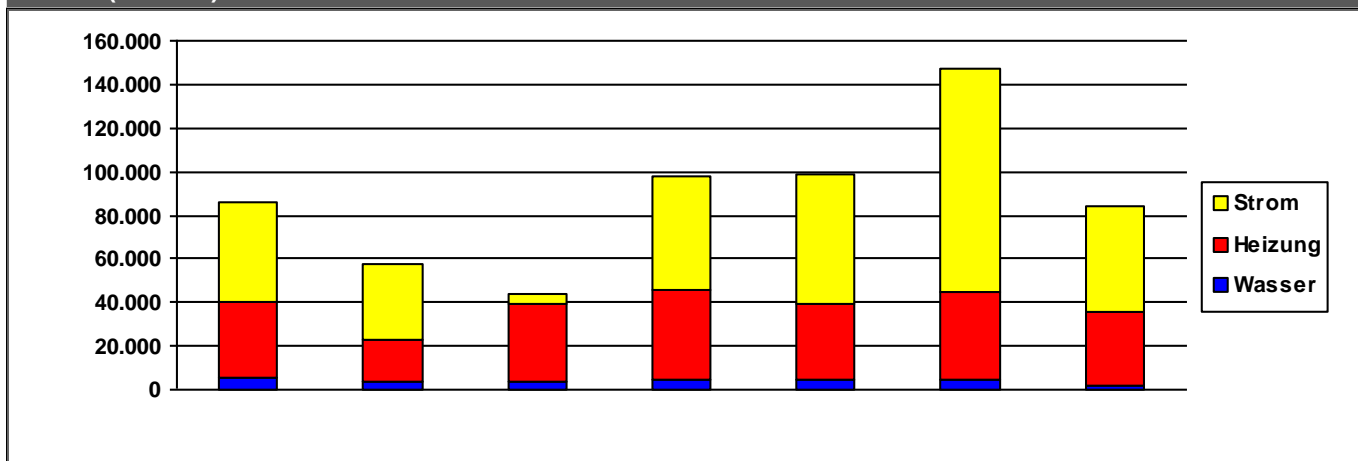

	2010	2011	2012	2013	2014	2015	2016	
<b>Strom</b>	45.283	34.721	4.274	52.258	59.663	102.504	48.680	€/a
<b>Heizung</b>	35.021	18.539	35.734	41.279	34.926	39.931	33.701	€/a
<b>Wasser</b>	5.313	3.990	4.012	4.209	4.548	4.542	2.141	€/a
<b>Summe</b>	85.617	57.250	44.020	97.746	99.138	146.977	84.522	€/a

### Kommentare

<b>Strom</b>	BHKW mit 5 kW el
--------------	------------------

Verbrauchsdaten in der letzten Abrechnungsperiode sind nicht immer vollständig.

Die periodische Zuordnung der Verbrauchsdaten für Heizöl, Pellets und Flüssiggas erfolgt anteilig auf Basis der Rechnungsdaten.

\* Wetterstation Flughafen Frankfurt am Main, 1991-2010

Quelle: [www.energiemanagement.stadt-frankfurt.de](http://www.energiemanagement.stadt-frankfurt.de)

## Verbrauchswerte und Kosten aus EVU-Rechnungen

Gebäude	Brandschutz-, Rettungsdienst- und Katastrophenschutz		Bauherrenamt	93G	Dez	9
Straße, Nr.	Feuerwehrstraße	1	Stadtbezirk	461	OBZ	10
Nutzung	Feuerwehren		Bauwerkzuordnung	7760		

### Nettoraumfläche (beheizt)

	2010	2011	2012	2013	2014	2015	2016	
NRF (beh.)			0	0				m <sup>2</sup>

### Witterungskorrekturfaktoren\*: (> 1: warmes Jahr, < 1: kaltes Jahr)

	2010	2011	2012	2013	2014	2015	2016
Heizung	0,90	1,13	1,01	0,96	1,21	1,06	1,02

### Verbrauchswerte (spezifisch und witterungsbereinigt)

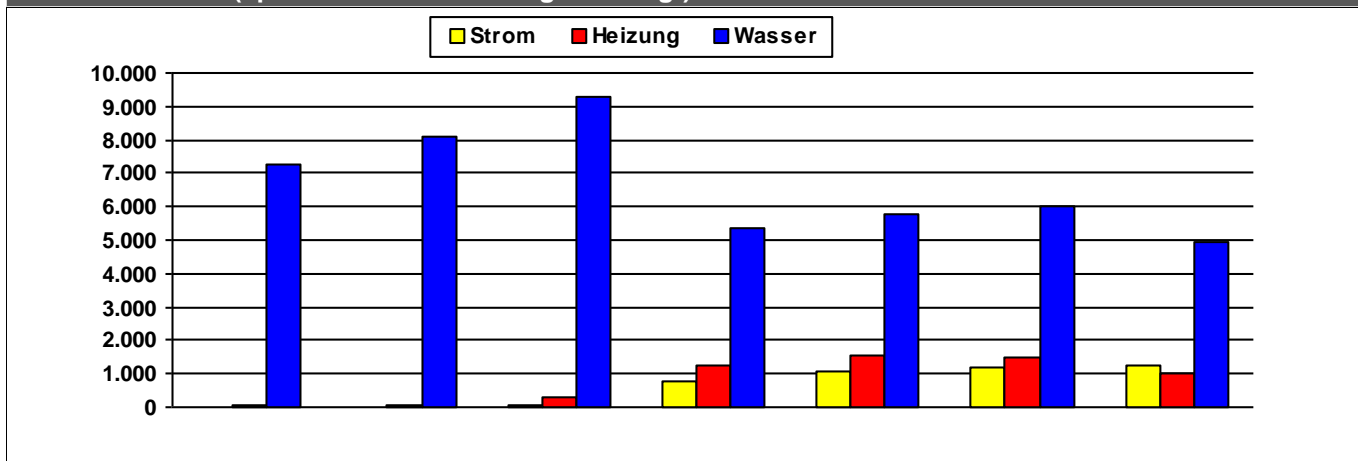

	2010	2011	2012	2013	2014	2015	2016	
Strom			49	782	1.072	1.171	1.256	MWh
Heizung	48	62	288	1.256	1.546	1.506	1.003	MWh
Wasser	7.281	8.115	9.263	5.330	5.778	6.013	4.930	m <sup>3</sup>

### Kosten (absolut)

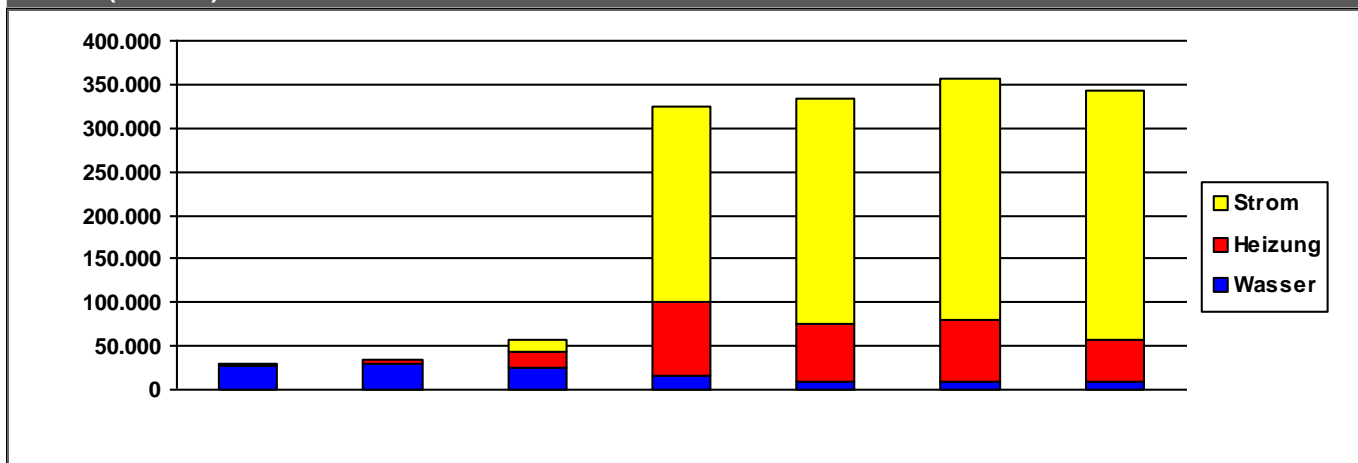

	2010	2011	2012	2013	2014	2015	2016	
Strom	0	0	12.944	225.215	258.237	276.823	285.250	€/a
Heizung	3.135	3.394	18.357	83.208	67.091	70.594	48.925	€/a
Wasser	27.503	30.649	26.171	16.609	9.479	9.722	8.503	€/a
Summe	30.638	34.043	57.472	325.032	334.806	357.140	342.678	€/a

Verbrauchsdaten in der letzten Abrechnungsperiode sind nicht immer vollständig.

Die periodische Zuordnung der Verbrauchsdaten für Heizöl, Pellets und Flüssiggas erfolgt anteilig auf Basis der Rechnungsdaten.

\* Wetterstation Flughafen Frankfurt am Main, 1991-2010

Quelle: [www.energiemanagement.stadt-frankfurt.de](http://www.energiemanagement.stadt-frankfurt.de)

## Verbrauchswerte und Kosten aus EVU-Rechnungen

<b>Gebäude</b>	Bürogebäude		<b>Bauherrenamt</b>	93G	<b>Dez</b>	9
<b>Straße, Nr.</b>	Nibelungenplatz	3	<b>Stadtbezirk</b>	212	<b>OBZ</b>	3
<b>Nutzung</b>	Verwaltungsgebäude mit normaler technischer Ausstattung		<b>Bauwerkzuordnung</b>	1310		

### Nettoraumfläche (beheizt)

	2010	2011	2012	2013	2014	2015	2016	
<b>NRF (beh.)</b>	0	0	0	0	0	0	0	m <sup>2</sup>

### Witterungskorrekturfaktoren\*: (> 1: warmes Jahr, < 1: kaltes Jahr)

	2010	2011	2012	2013	2014	2015	2016
<b>Heizung</b>	0,90	1,13	1,01	0,96	1,21	1,06	1,02

### Verbrauchswerte (spezifisch und witterungsbereinigt)

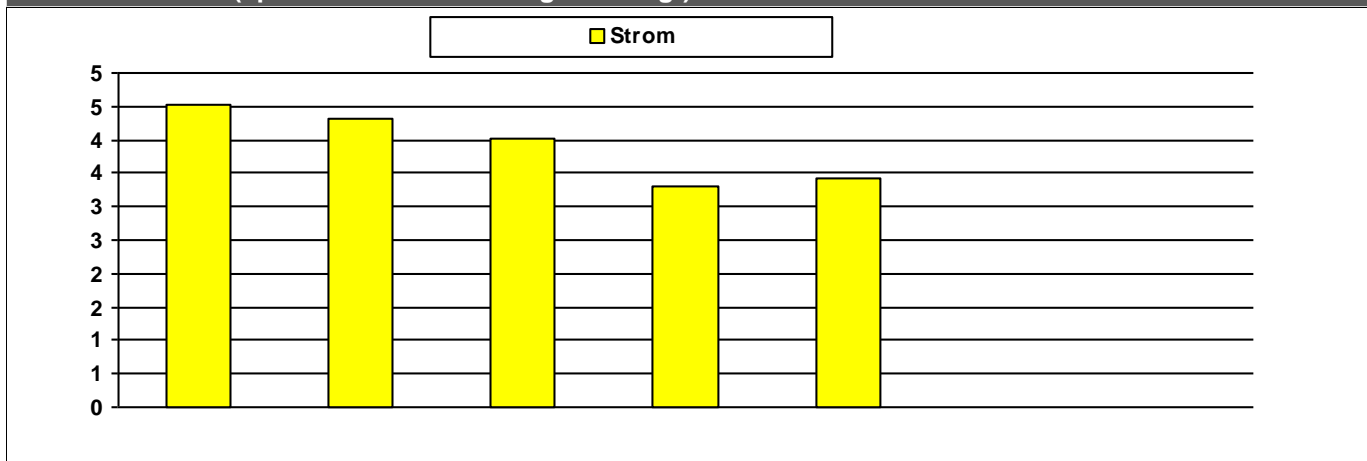

	2010	2011	2012	2013	2014	2015	2016	
<b>Strom</b>	5	4	4	3	3			MWh

### Kosten (absolut)

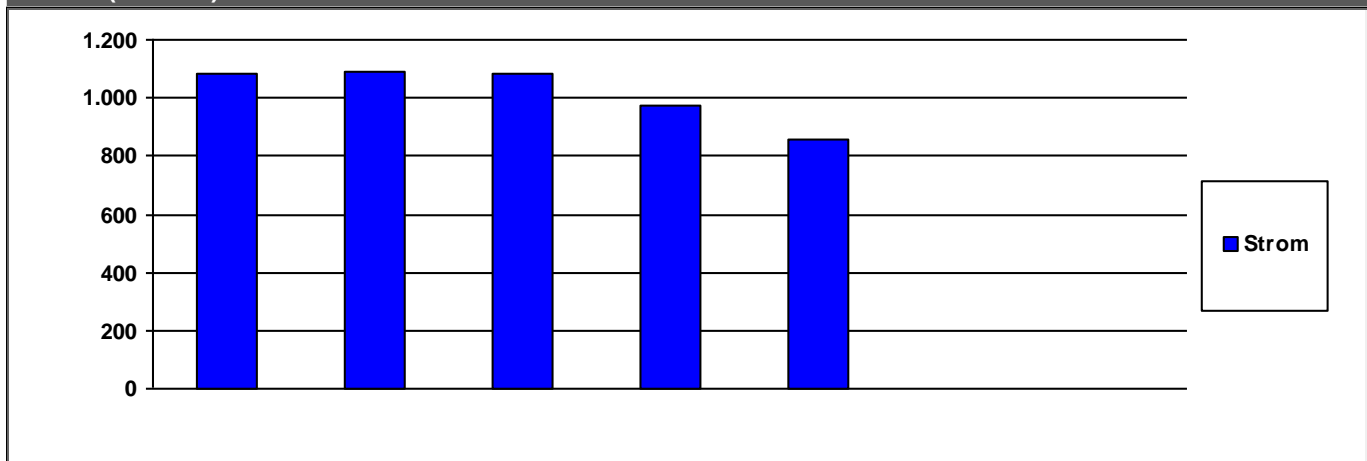

	2010	2011	2012	2013	2014	2015	2016	
<b>Strom</b>	1.083	1.089	1.080	974	859	0	0	€/a

	2010	2011	2012	2013	2014	2015	2016	
<b>Summe</b>	1.083	1.089	1.080	974	859	0	0	€/a

Verbrauchsdaten in der letzten Abrechnungsperiode sind nicht immer vollständig.

Die periodische Zuordnung der Verbrauchsdaten für Heizöl, Pellets und Flüssiggas erfolgt anteilig auf Basis der Rechnungsdaten.

\* Wetterstation Flughafen Frankfurt am Main, 1991-2010

Quelle: [www.energiemanagement.stadt-frankfurt.de](http://www.energiemanagement.stadt-frankfurt.de)

## Verbrauchswerte und Kosten aus EVU-Rechnungen

<b>Gebäude</b>	Feuerwehrgerätehaus Unterliederbach		<b>Bauherrenamt</b>	93G	<b>Dez</b>	9
<b>Straße, Nr.</b>	Heimchenweg	8	<b>Stadtbezirk</b>		<b>OBZ</b>	
<b>Nutzung</b>	Feuerwehren		<b>Bauwerkzuordnung</b>	7760		

### Nettoraumfläche (beheizt)

	2010	2011	2012	2013	2014	2015	2016	
<b>NRF (beh.)</b>			0	0				m <sup>2</sup>

### Witterungskorrekturfaktoren\*: (> 1: warmes Jahr, < 1: kaltes Jahr)

	2010	2011	2012	2013	2014	2015	2016
<b>Heizung</b>	0,90	1,13	1,01	0,96	1,21	1,06	1,02

### Verbrauchswerte (spezifisch und witterungsbereinigt)

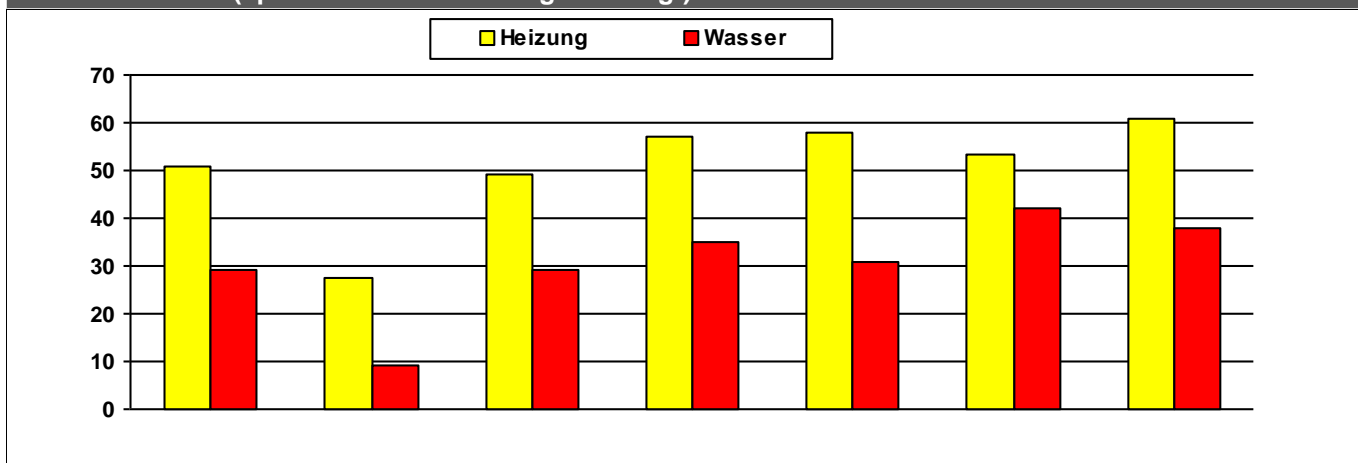

	2010	2011	2012	2013	2014	2015	2016	
<b>Heizung</b>	51	28	49	57	58	53	61	MWh
<b>Wasser</b>	29	9	29	35	31	42	38	m <sup>3</sup>

### Kosten (absolut)

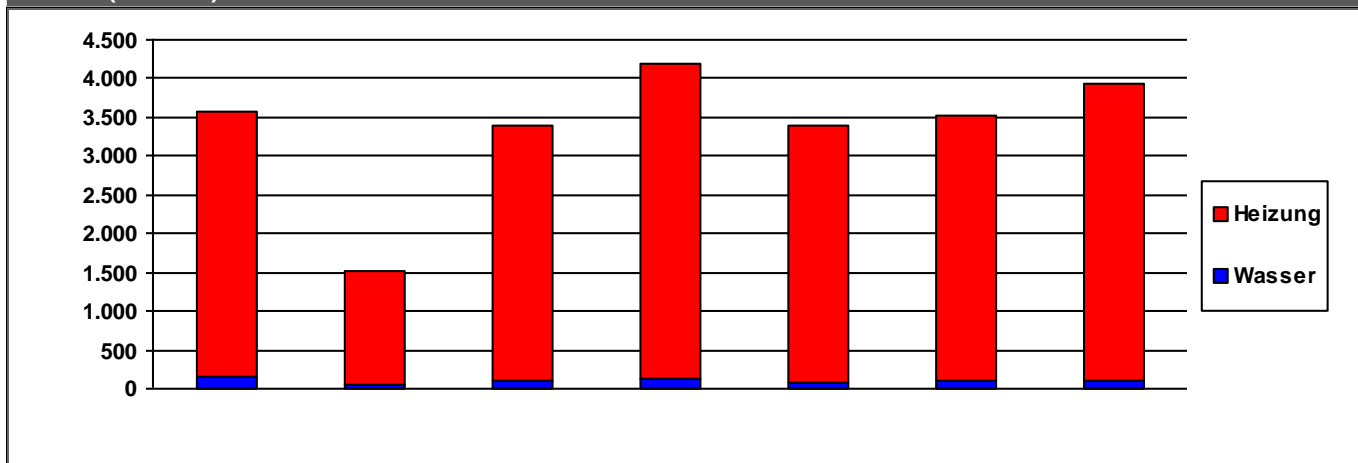

	2010	2011	2012	2013	2014	2015	2016	
<b>Heizung</b>	3.416	1.478	3.294	4.064	3.300	3.429	3.836	€/a
<b>Wasser</b>	152	52	104	137	83	101	101	€/a
<b>Summe</b>	3.568	1.530	3.398	4.200	3.383	3.530	3.937	€/a

Verbrauchsdaten in der letzten Abrechnungsperiode sind nicht immer vollständig.

Die periodische Zuordnung der Verbrauchsdaten für Heizöl, Pellets und Flüssiggas erfolgt anteilig auf Basis der Rechnungsdaten.

\* Wetterstation Flughafen Frankfurt am Main, 1991-2010

Quelle: [www.energiemanagement.stadt-frankfurt.de](http://www.energiemanagement.stadt-frankfurt.de)

## Verbrauchswerte und Kosten aus EVU-Rechnungen

<b>Gebäude</b>	Freiwillige Feuerwehr Berkersheim		<b>Bauherrenamt</b>	93G	<b>Dez</b>	9
<b>Straße, Nr.</b>	An der Roseneller	7	<b>Stadtbezirk</b>	500	<b>OBZ</b>	10
<b>Nutzung</b>	Feuerwehren		<b>Bauwerkzuordnung</b>	7760		

### Nettoraumfläche (beheizt)

	2010	2011	2012	2013	2014	2015	2016	
<b>NRF (beh.)</b>	0	0	0	0	0	0	0	m <sup>2</sup>

### Witterungskorrekturfaktoren\*: (> 1: warmes Jahr, < 1: kaltes Jahr)

	2010	2011	2012	2013	2014	2015	2016
<b>Heizung</b>	0,90	1,13	1,01	0,96	1,21	1,06	1,02

### Verbrauchswerte (spezifisch und witterungsbereinigt)

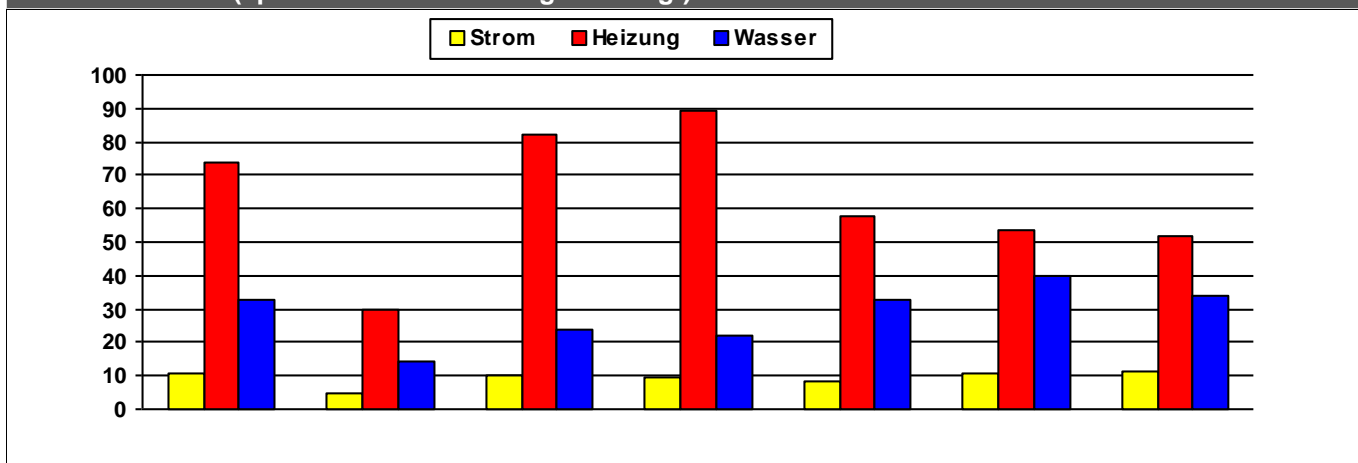

	2010	2011	2012	2013	2014	2015	2016	
<b>Strom</b>	11	5	10	9	9	11	11	MWh
<b>Heizung</b>	74	30	82	89	58	53	52	MWh
<b>Wasser</b>	33	14	24	22	33	40	34	m <sup>3</sup>

### Kosten (absolut)

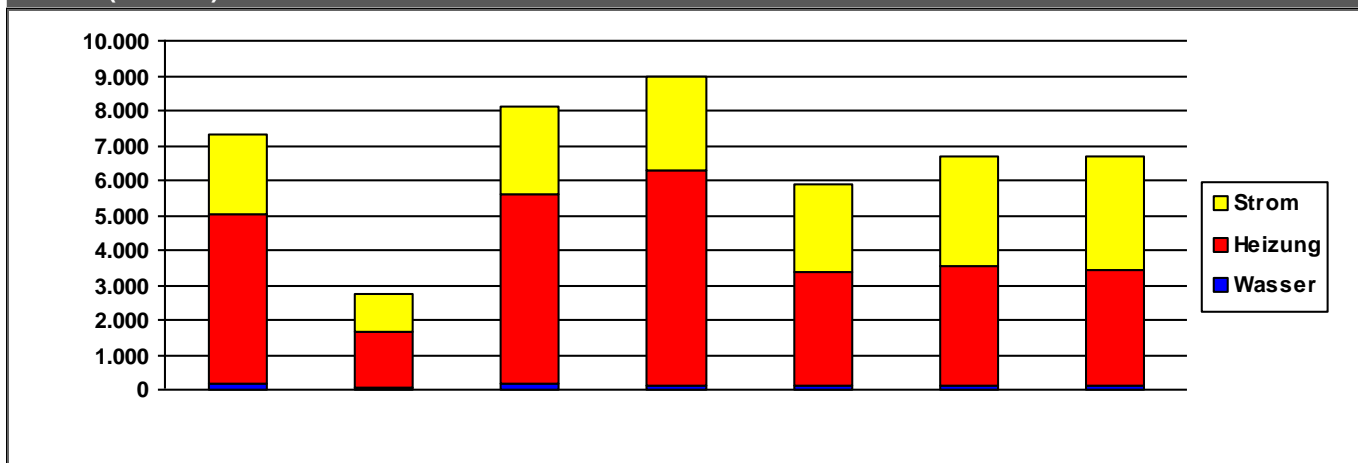

	2010	2011	2012	2013	2014	2015	2016	
<b>Strom</b>	2.294	1.096	2.507	2.680	2.515	3.162	3.285	€/a
<b>Heizung</b>	4.855	1.587	5.417	6.213	3.283	3.445	3.314	€/a
<b>Wasser</b>	154	68	172	96	87	98	95	€/a
<b>Summe</b>	7.303	2.751	8.096	8.989	5.884	6.705	6.694	€/a

Verbrauchsdaten in der letzten Abrechnungsperiode sind nicht immer vollständig.

Die periodische Zuordnung der Verbrauchsdaten für Heizöl, Pellets und Flüssiggas erfolgt anteilig auf Basis der Rechnungsdaten.

\* Wetterstation Flughafen Frankfurt am Main, 1991-2010

Quelle: [www.energiemanagement.stadt-frankfurt.de](http://www.energiemanagement.stadt-frankfurt.de)



## Verbrauchswerte und Kosten aus EVU-Rechnungen

<b>Gebäude</b>	Freiwillige Feuerwehr Bonames		<b>Bauherrenamt</b>	93G	<b>Dez</b>	9
<b>Straße, Nr.</b>	Brandhöfchen	8	<b>Stadtbezirk</b>	491	<b>OBZ</b>	10
<b>Nutzung</b>	Feuerwehren		<b>Bauwerkzuordnung</b>	7760		

### Nettoraumfläche (beheizt)

	2010	2011	2012	2013	2014	2015	2016	
<b>NRF (beh.)</b>	269	269	269	269	269	269	269	m <sup>2</sup>

### Witterungskorrekturfaktoren\*: (> 1: warmes Jahr, < 1: kaltes Jahr)

	2010	2011	2012	2013	2014	2015	2016
<b>Heizung</b>	0,90	1,13	1,01	0,96	1,21	1,06	1,02

### Verbrauchswerte (spezifisch und witterungsbereinigt)

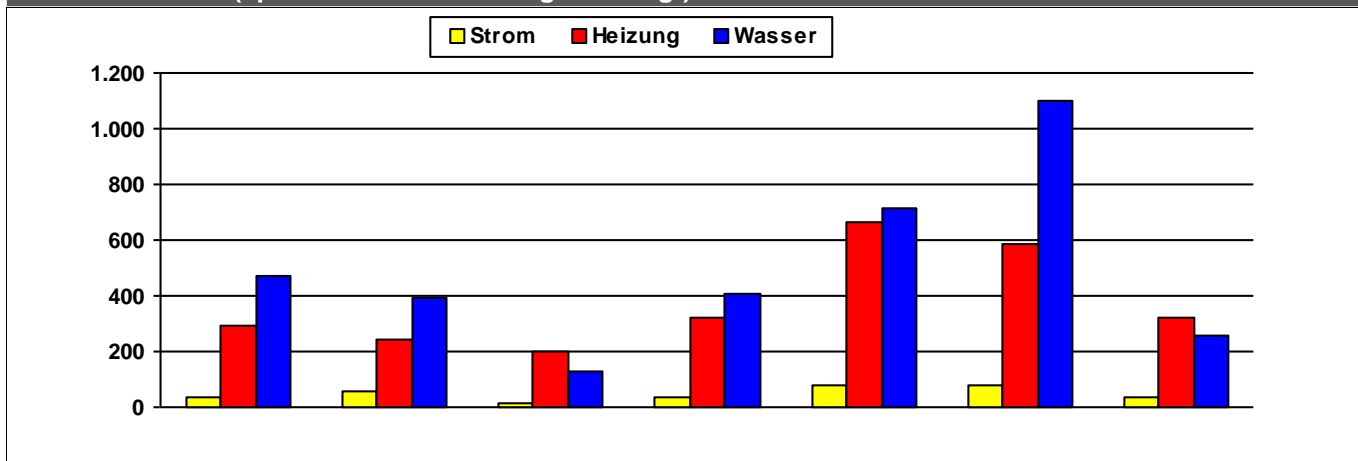

	2010	2011	2012	2013	2014	2015	2016	
<b>Strom</b>	34	54	16	38	81	77	38	kWh/m²a
<b>Heizung</b>	294	246	201	319	661	585	318	kWh/m²a
<b>Wasser</b>	470	392	125	406	717	1.097	260	l/m²a

### Kosten (absolut)

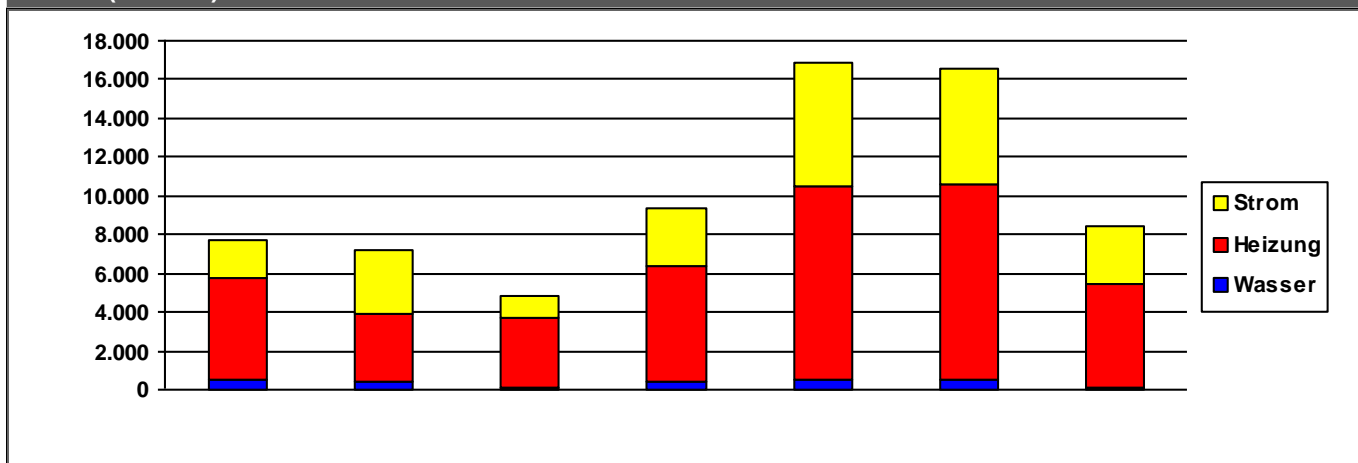

	2010	2011	2012	2013	2014	2015	2016	
<b>Strom</b>	1.970	3.341	1.114	2.970	6.413	5.982	3.002	€/a
<b>Heizung</b>	5.245	3.496	3.638	5.997	9.999	10.041	5.325	€/a
<b>Wasser</b>	486	406	110	367	474	532	141	€/a
<b>Summe</b>	7.700	7.243	4.862	9.334	16.886	16.556	8.468	€/a

Verbrauchsdaten in der letzten Abrechnungsperiode sind nicht immer vollständig.

Die periodische Zuordnung der Verbrauchsdaten für Heizöl, Pellets und Flüssiggas erfolgt anteilig auf Basis der Rechnungsdaten.

\* Wetterstation Flughafen Frankfurt am Main, 1991-2010

Quelle: [www.energiemanagement.stadt-frankfurt.de](http://www.energiemanagement.stadt-frankfurt.de)

## Verbrauchswerte und Kosten aus EVU-Rechnungen

<b>Gebäude</b>	Freiwillige Feuerwehr Enkheim		<b>Bauherrenamt</b>	93G	<b>Dez</b>	9
<b>Straße, Nr.</b>	Florianweg	11	<b>Stadtbezirk</b>	680	<b>OBZ</b>	16
<b>Nutzung</b>	Feuerwehren		<b>Bauwerkzuordnung</b>	7760		

### Nettoraumfläche (beheizt)

	2010	2011	2012	2013	2014	2015	2016	
<b>NRF (beh.)</b>	1.579	1.579	1.579	1.579	1.579	1.579	1.579	m <sup>2</sup>

### Witterungskorrekturfaktoren\*: (> 1: warmes Jahr, < 1: kaltes Jahr)

	2010	2011	2012	2013	2014	2015	2016
<b>Heizung</b>	0,90	1,13	1,01	0,96	1,21	1,06	1,02

### Verbrauchswerte (spezifisch und witterungsbereinigt)

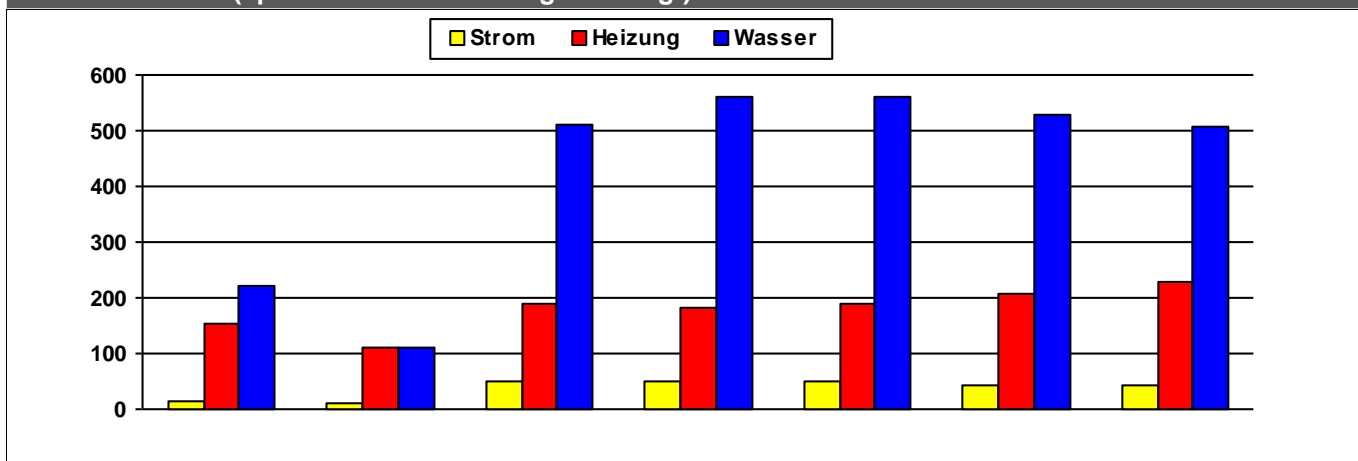

	2010	2011	2012	2013	2014	2015	2016	
<b>Strom</b>	15	11	50	51	51	44	45	kWh/m²a
<b>Heizung</b>	152	110	189	182	188	206	230	kWh/m²a
<b>Wasser</b>	220	109	510	559	560	527	505	l/m²a

### Kosten (absolut)

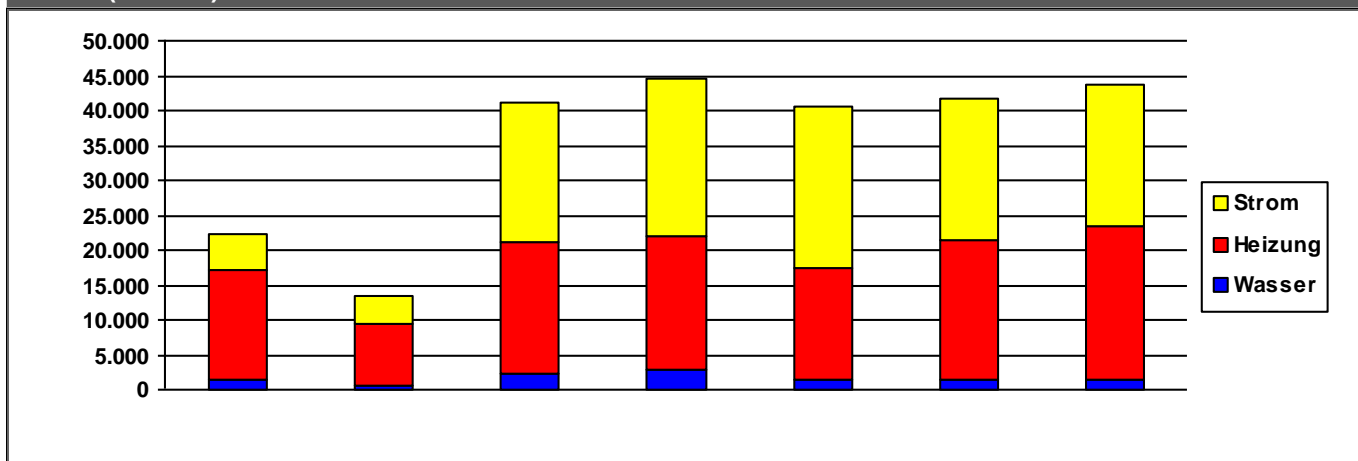

	2010	2011	2012	2013	2014	2015	2016	
<b>Strom</b>	5.097	3.999	19.896	22.635	23.005	20.198	20.516	€/a
<b>Heizung</b>	15.816	8.854	18.847	19.269	16.046	20.119	21.881	€/a
<b>Wasser</b>	1.314	652	2.361	2.797	1.488	1.403	1.443	€/a
<b>Summe</b>	22.227	13.505	41.104	44.700	40.539	41.720	43.840	€/a

Verbrauchsdaten in der letzten Abrechnungsperiode sind nicht immer vollständig.

Die periodische Zuordnung der Verbrauchsdaten für Heizöl, Pellets und Flüssiggas erfolgt anteilig auf Basis der Rechnungsdaten.

\* Wetterstation Flughafen Frankfurt am Main, 1991-2010

Quelle: [www.energiemanagement.stadt-frankfurt.de](http://www.energiemanagement.stadt-frankfurt.de)

## Verbrauchswerte und Kosten aus EVU-Rechnungen

<b>Gebäude</b>	Freiwillige Feuerwehr Eschersheim		<b>Bauherrenamt</b>	93G	<b>Dez</b>	9
<b>Straße, Nr.</b>	Enge Gasse	1	<b>Stadtbezirk</b>	451	<b>OBZ</b>	9
<b>Nutzung</b>	Feuerwehren		<b>Bauwerkzuordnung</b>	7760		

### Nettoraumfläche (beheizt)

	2010	2011	2012	2013	2014	2015	2016	
<b>NRF (beh.)</b>	0	0	0	0	0	0	0	m <sup>2</sup>

### Witterungskorrekturfaktoren\*: (> 1: warmes Jahr, < 1: kaltes Jahr)

	2010	2011	2012	2013	2014	2015	2016
<b>Heizung</b>	0,90	1,13	1,01	0,96	1,21	1,06	1,02

### Verbrauchswerte (spezifisch und witterungsbereinigt)

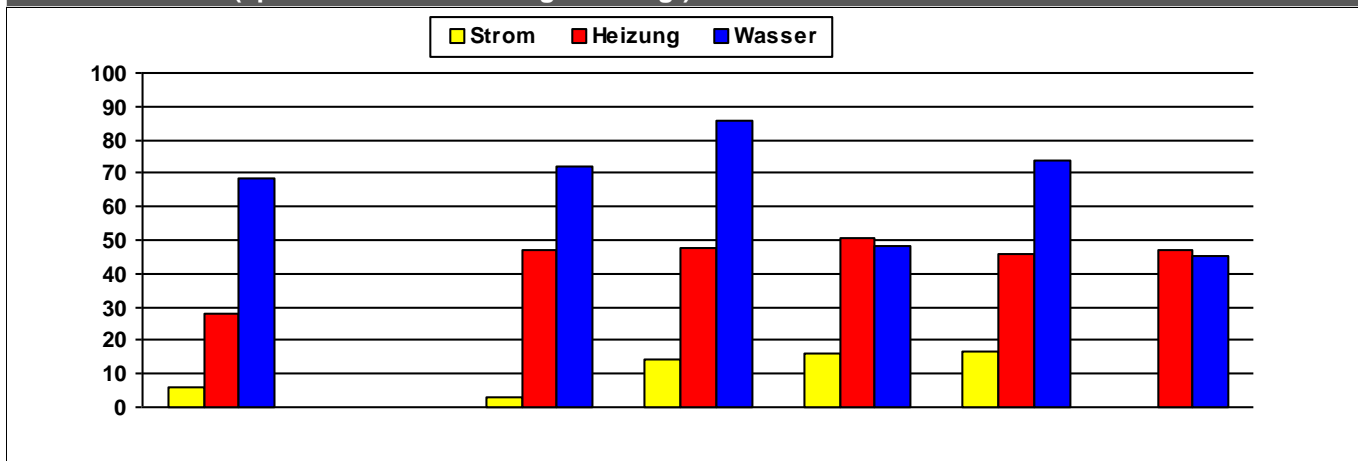

	2010	2011	2012	2013	2014	2015	2016	
<b>Strom</b>	6		3	14	16	16		MWh
<b>Heizung</b>	28		47	48	51	46	47	MWh
<b>Wasser</b>	68		72	86	48	74	45	m <sup>3</sup>

### Kosten (absolut)

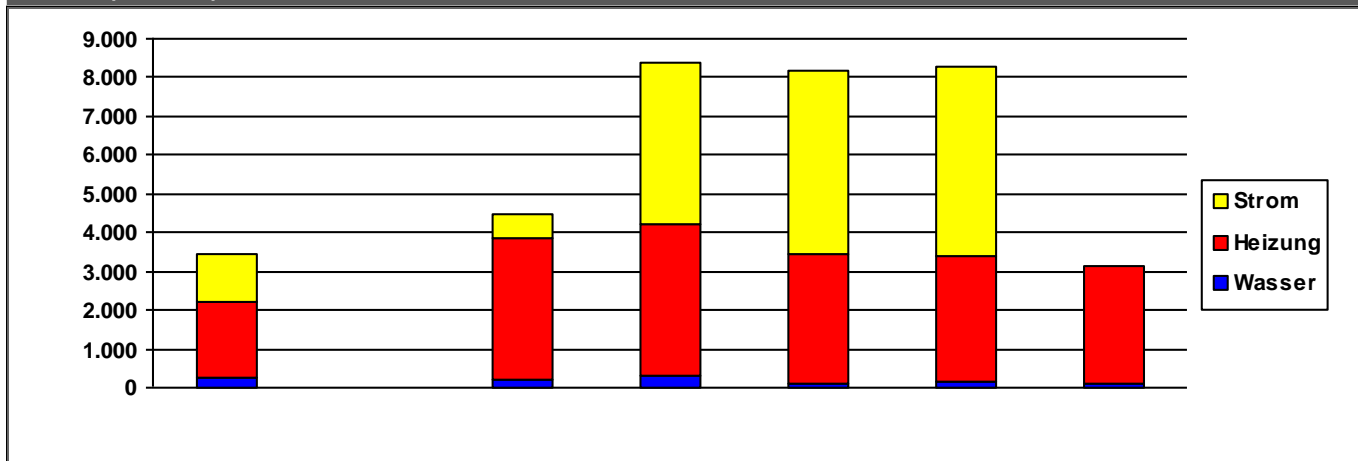

	2010	2011	2012	2013	2014	2015	2016	
<b>Strom</b>	1.246	0	603	4.187	4.748	4.893	0	€/a
<b>Heizung</b>	1.958	0	3.629	3.915	3.316	3.253	3.023	€/a
<b>Wasser</b>	264	0	225	295	111	152	113	€/a
<b>Summe</b>	3.469	0	4.457	8.396	8.175	8.298	3.136	€/a

Verbrauchsdaten in der letzten Abrechnungsperiode sind nicht immer vollständig.

Die periodische Zuordnung der Verbrauchsdaten für Heizöl, Pellets und Flüssiggas erfolgt anteilig auf Basis der Rechnungsdaten.

\* Wetterstation Flughafen Frankfurt am Main, 1991-2010

Quelle: [www.energiemanagement.stadt-frankfurt.de](http://www.energiemanagement.stadt-frankfurt.de)

## Verbrauchswerte und Kosten aus EVU-Rechnungen

<b>Gebäude</b>	Freiwillige Feuerwehr Fechenheim		<b>Bauherrenamt</b>	93G	<b>Dez</b>	9
<b>Straße, Nr.</b>	Am Hennsee	5	<b>Stadtbezirk</b>	520	<b>OBZ</b>	11
<b>Nutzung</b>	Feuerwehrgerätehäuser		<b>Bauwerkzuordnung</b>	7762		

### Nettoraumfläche (beheizt)

	2010	2011	2012	2013	2014	2015	2016	
<b>NRF (beh.)</b>	0	0	0	0	0	0	0	m <sup>2</sup>

### Witterungskorrekturfaktoren\*: (> 1: warmes Jahr, < 1: kaltes Jahr)

	2010	2011	2012	2013	2014	2015	2016
<b>Heizung</b>	0,90	1,13	1,01	0,96	1,21	1,06	1,02

### Verbrauchswerte (spezifisch und witterungsbereinigt)

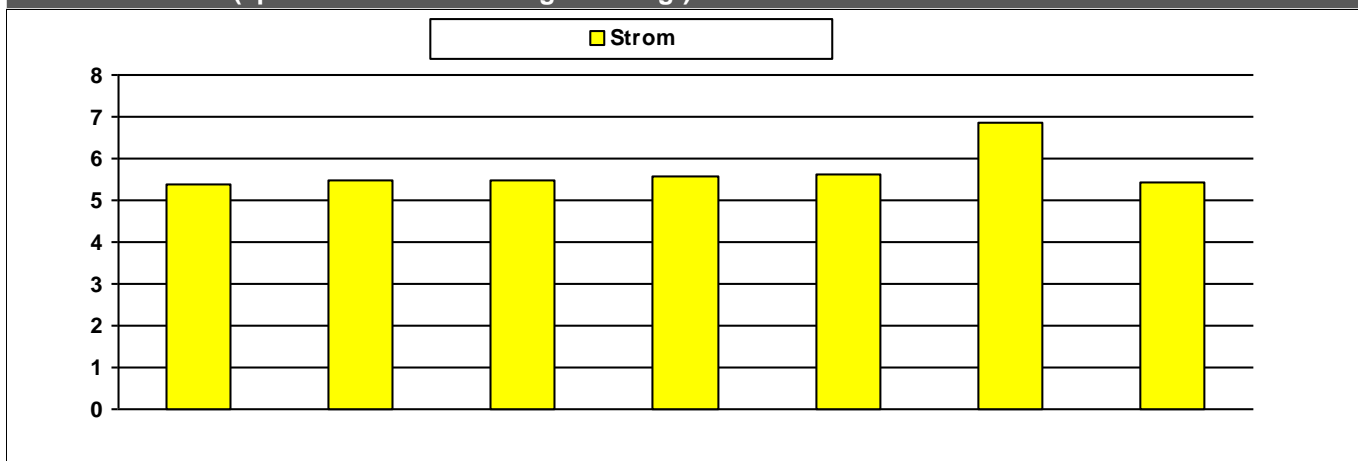

	2010	2011	2012	2013	2014	2015	2016	
<b>Strom</b>	5	5	5	6	6	7	5	MWh

### Kosten (absolut)

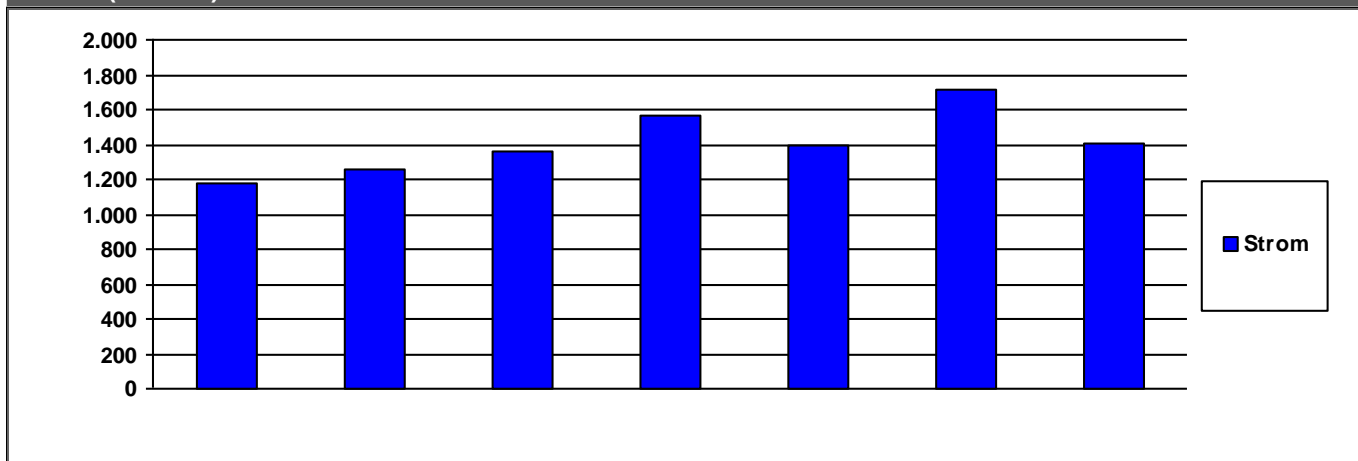

	2010	2011	2012	2013	2014	2015	2016	
<b>Strom</b>	1.173	1.253	1.357	1.562	1.398	1.714	1.404	€/a

	2010	2011	2012	2013	2014	2015	2016	
<b>Summe</b>	1.173	1.253	1.357	1.562	1.398	1.714	1.404	€/a

Verbrauchsdaten in der letzten Abrechnungsperiode sind nicht immer vollständig.

Die periodische Zuordnung der Verbrauchsdaten für Heizöl, Pellets und Flüssiggas erfolgt anteilig auf Basis der Rechnungsdaten.

\* Wetterstation Flughafen Frankfurt am Main, 1991-2010

Quelle: [www.energiemanagement.stadt-frankfurt.de](http://www.energiemanagement.stadt-frankfurt.de)

## Verbrauchswerte und Kosten aus EVU-Rechnungen

<b>Gebäude</b>	Freiwillige Feuerwehr Ginnheim		<b>Bauherrenamt</b>	93G	<b>Dez</b>	9
<b>Straße, Nr.</b>	Ginnheimer Stadtweg	116	<b>Stadtbezirk</b>	441	<b>OBZ</b>	9
<b>Nutzung</b>	Feuerwehren		<b>Bauwerkzuordnung</b>	7760		

### Nettoraumfläche (beheizt)

	2010	2011	2012	2013	2014	2015	2016	
<b>NRF (beh.)</b>	0	0	0	0	0	0	0	m <sup>2</sup>

### Witterungskorrekturfaktoren\*: (> 1: warmes Jahr, < 1: kaltes Jahr)

	2010	2011	2012	2013	2014	2015	2016
<b>Heizung</b>	0,90	1,13	1,01	0,96	1,21	1,06	1,02

### Verbrauchswerte (spezifisch und witterungsbereinigt)

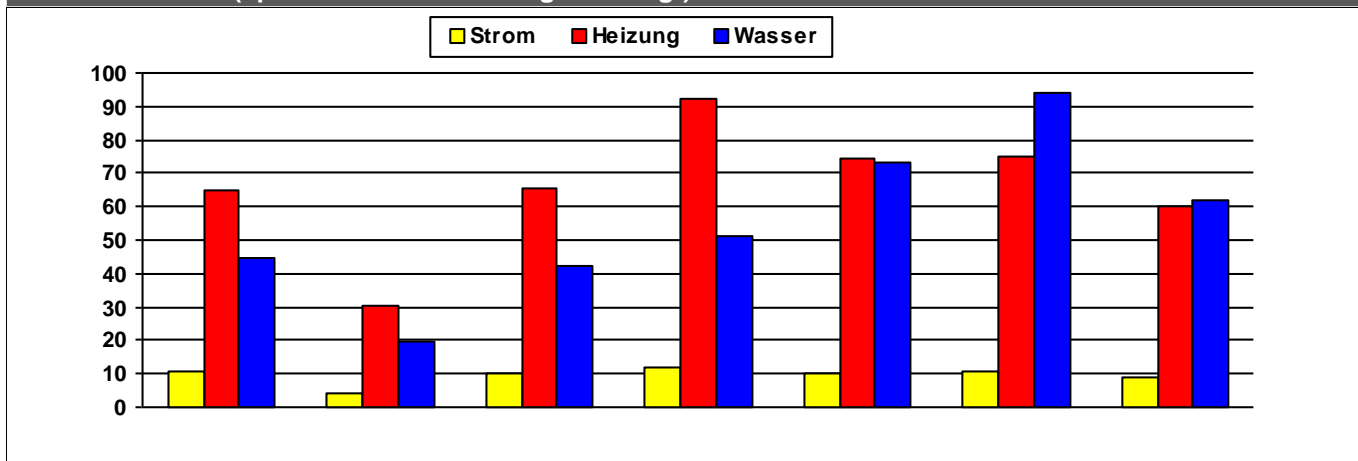

	2010	2011	2012	2013	2014	2015	2016	
<b>Strom</b>	10	4	10	12	10	11	9	MWh
<b>Heizung</b>	65	30	65	92	74	75	60	MWh
<b>Wasser</b>	45	20	42	51	73	94	62	m <sup>3</sup>

### Kosten (absolut)

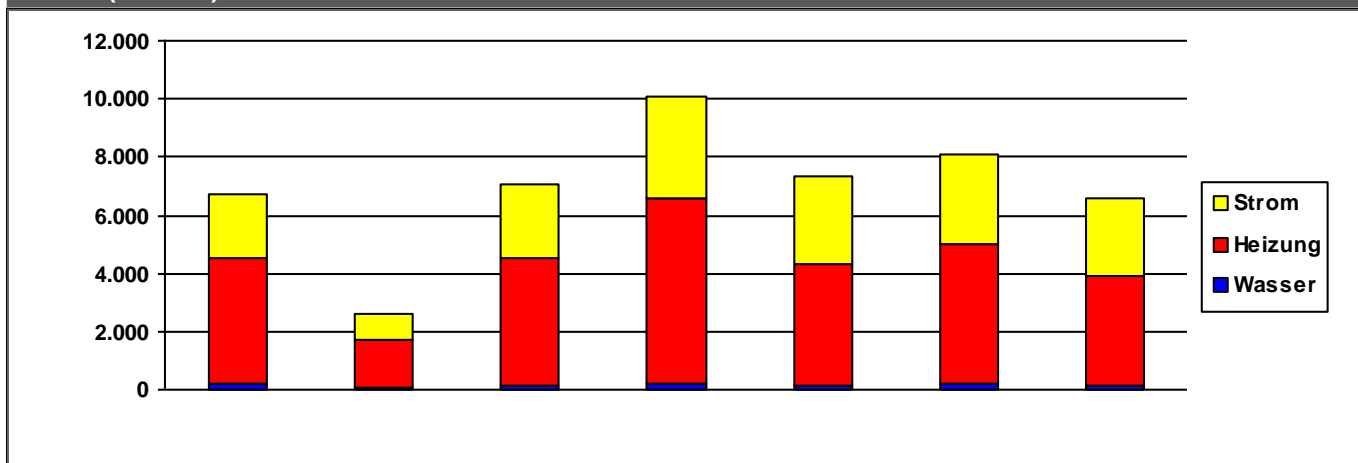

	2010	2011	2012	2013	2014	2015	2016	
<b>Strom</b>	2.250	936	2.590	3.484	3.018	3.122	2.622	€/a
<b>Heizung</b>	4.307	1.596	4.360	6.420	4.191	4.810	3.789	€/a
<b>Wasser</b>	197	87	141	186	151	184	143	€/a
<b>Summe</b>	6.754	2.618	7.091	10.091	7.360	8.116	6.554	€/a

Verbrauchsdaten in der letzten Abrechnungsperiode sind nicht immer vollständig.

Die periodische Zuordnung der Verbrauchsdaten für Heizöl, Pellets und Flüssiggas erfolgt anteilig auf Basis der Rechnungsdaten.

\* Wetterstation Flughafen Frankfurt am Main, 1991-2010

Quelle: [www.energiemanagement.stadt-frankfurt.de](http://www.energiemanagement.stadt-frankfurt.de)

## Verbrauchswerte und Kosten aus EVU-Rechnungen

<b>Gebäude</b>	Freiwillige Feuerwehr Griesheim		<b>Bauherrenamt</b>	93G	<b>Dez</b>	9
<b>Straße, Nr.</b>	Jungmannstraße	4	<b>Stadtbezirk</b>	551	<b>OBZ</b>	6
<b>Nutzung</b>	Feuerwehren		<b>Bauwerkzuordnung</b>	7760		

### Nettoraumfläche (beheizt)

	2010	2011	2012	2013	2014	2015	2016	
<b>NRF (beh.)</b>	0	0	0	0	0	0	0	m <sup>2</sup>

### Witterungskorrekturfaktoren\*: (> 1: warmes Jahr, < 1: kaltes Jahr)

	2010	2011	2012	2013	2014	2015	2016
<b>Heizung</b>	0,90	1,13	1,01	0,96	1,21	1,06	1,02

### Verbrauchswerte (spezifisch und witterungsbereinigt)

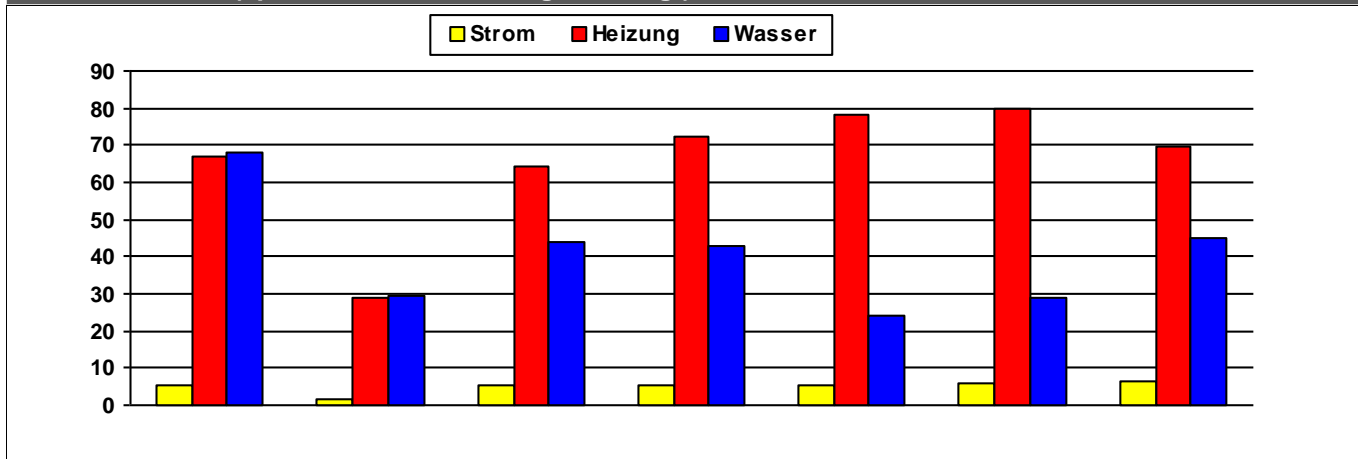

	2010	2011	2012	2013	2014	2015	2016	
<b>Strom</b>	5	2	5	6	5	6	6	MWh
<b>Heizung</b>	67	29	64	72	78	80	70	MWh
<b>Wasser</b>	68	30	44	43	24	29	45	m <sup>3</sup>

### Kosten (absolut)

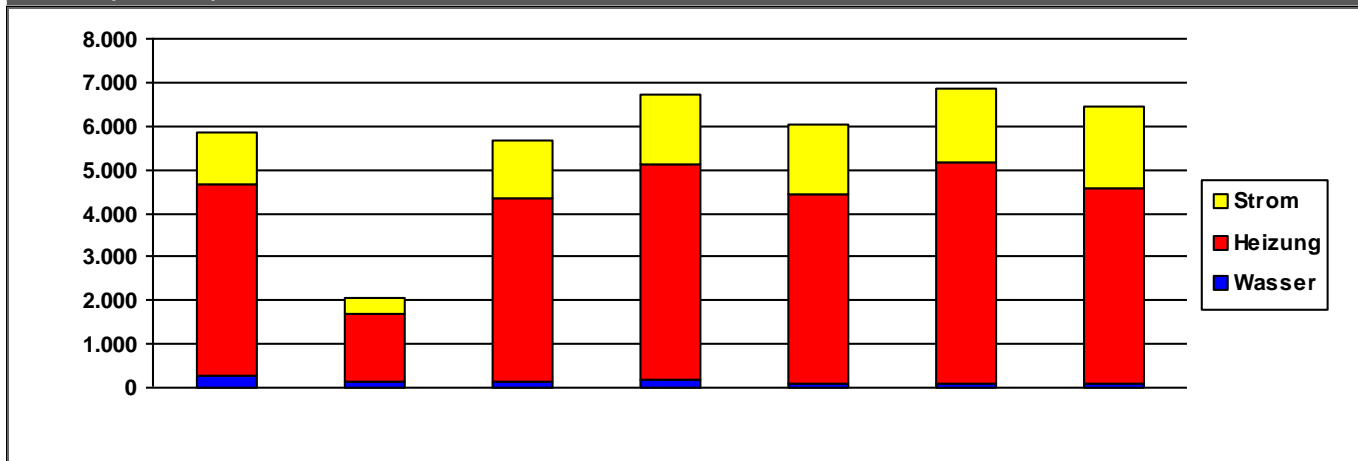

	2010	2011	2012	2013	2014	2015	2016	
<b>Strom</b>	1.182	397	1.305	1.589	1.620	1.689	1.844	€/a
<b>Heizung</b>	4.384	1.553	4.202	4.977	4.353	5.073	4.467	€/a
<b>Wasser</b>	280	122	146	162	72	80	113	€/a
<b>Summe</b>	5.846	2.073	5.653	6.728	6.045	6.843	6.424	€/a

Verbrauchsdaten in der letzten Abrechnungsperiode sind nicht immer vollständig.

Die periodische Zuordnung der Verbrauchsdaten für Heizöl, Pellets und Flüssiggas erfolgt anteilig auf Basis der Rechnungsdaten.

\* Wetterstation Flughafen Frankfurt am Main, 1991-2010

Quelle: [www.energiemanagement.stadt-frankfurt.de](http://www.energiemanagement.stadt-frankfurt.de)

## Verbrauchswerte und Kosten aus EVU-Rechnungen

<b>Gebäude</b>	Freiwillige Feuerwehr Harheim		<b>Bauherrenamt</b>	93G	<b>Dez</b>	9
<b>Straße, Nr.</b>	Korffstraße	31	<b>Stadtbezirk</b>	660	<b>OBZ</b>	14
<b>Nutzung</b>	Feuerwehren		<b>Bauwerkzuordnung</b>	7760		

### Nettoraumfläche (beheizt)

	2010	2011	2012	2013	2014	2015	2016	
<b>NRF (beh.)</b>	338	338	338	338	338	338	338	m <sup>2</sup>

### Witterungskorrekturfaktoren\*: (> 1: warmes Jahr, < 1: kaltes Jahr)

	2010	2011	2012	2013	2014	2015	2016
<b>Heizung</b>	0,90	1,13	1,01	0,96	1,21	1,06	1,02

### Verbrauchswerte (spezifisch und witterungsbereinigt)

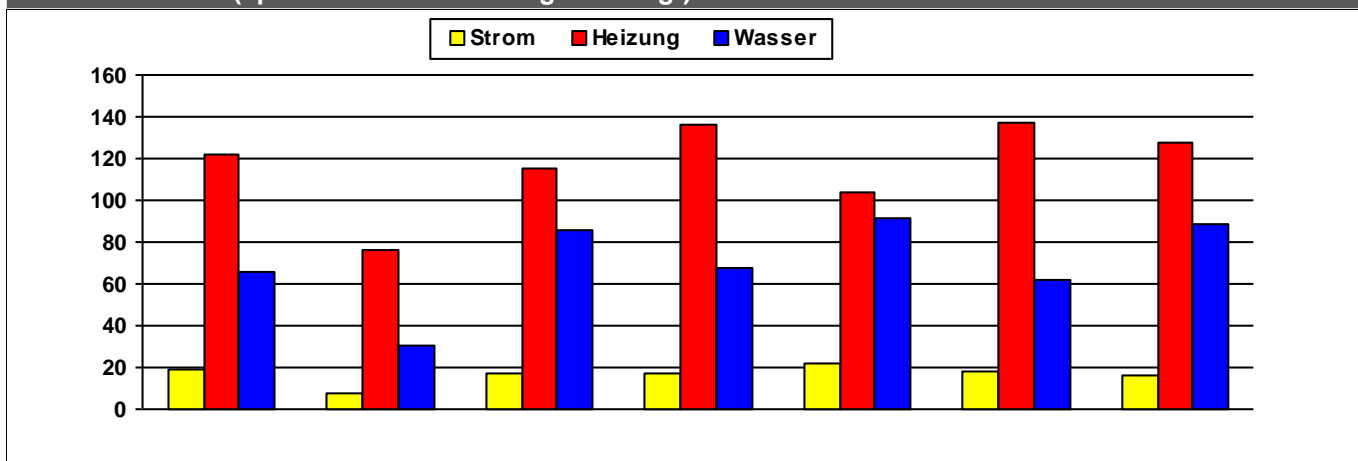

	2010	2011	2012	2013	2014	2015	2016	
<b>Strom</b>	19	7	17	18	22	18	17	kWh/m²a
<b>Heizung</b>	122	76	115	136	103	137	128	kWh/m²a
<b>Wasser</b>	66	30	86	68	92	62	89	l/m²a

### Kosten (absolut)

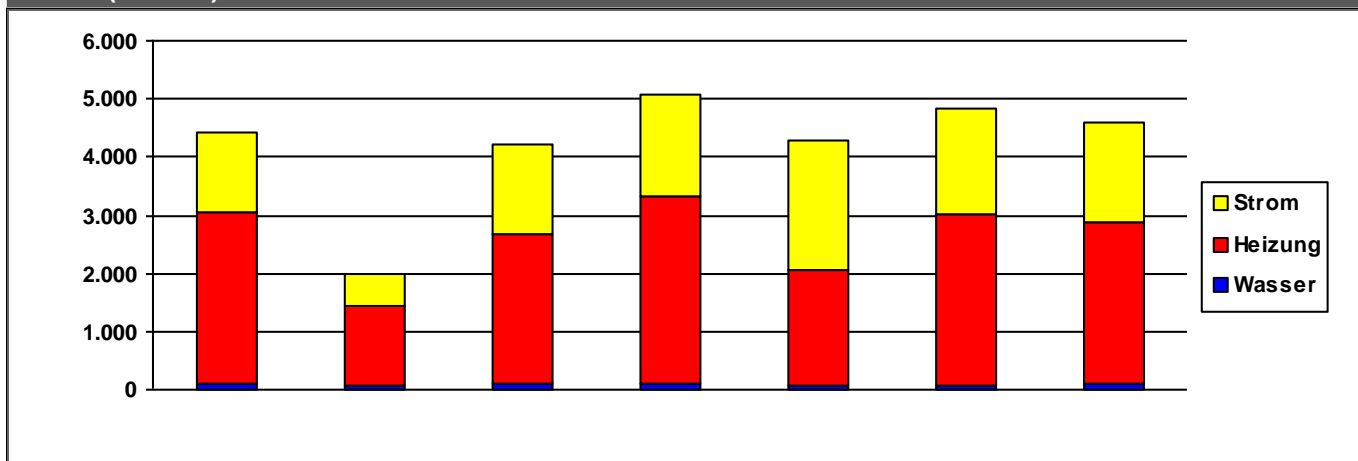

	2010	2011	2012	2013	2014	2015	2016	
<b>Strom</b>	1.369	561	1.520	1.758	2.204	1.845	1.699	€/a
<b>Heizung</b>	2.944	1.374	2.591	3.218	1.990	2.933	2.797	€/a
<b>Wasser</b>	117	53	93	101	83	67	88	€/a
<b>Summe</b>	4.431	1.988	4.205	5.077	4.278	4.845	4.584	€/a

Verbrauchsdaten in der letzten Abrechnungsperiode sind nicht immer vollständig.

Die periodische Zuordnung der Verbrauchsdaten für Heizöl, Pellets und Flüssiggas erfolgt anteilig auf Basis der Rechnungsdaten.

\* Wetterstation Flughafen Frankfurt am Main, 1991-2010

Quelle: [www.energiemanagement.stadt-frankfurt.de](http://www.energiemanagement.stadt-frankfurt.de)

## Verbrauchswerte und Kosten aus EVU-Rechnungen

<b>Gebäude</b>	Freiwillige Feuerwehr Hausen		<b>Bauherrenamt</b>	93G	<b>Dez</b>	9
<b>Straße, Nr.</b>	Am Spritzenhaus	1	<b>Stadtbezirk</b>	410	<b>OBZ</b>	7
<b>Nutzung</b>	Feuerwehren		<b>Bauwerkzuordnung</b>	7760		

### Nettoraumfläche (beheizt)

	2010	2011	2012	2013	2014	2015	2016	
<b>NRF (beh.)</b>	0	0	0	0	0	0	0	m <sup>2</sup>

### Witterungskorrekturfaktoren\*: (> 1: warmes Jahr, < 1: kaltes Jahr)

	2010	2011	2012	2013	2014	2015	2016
<b>Heizung</b>	0,90	1,13	1,01	0,96	1,21	1,06	1,02

### Verbrauchswerte (spezifisch und witterungsbereinigt)

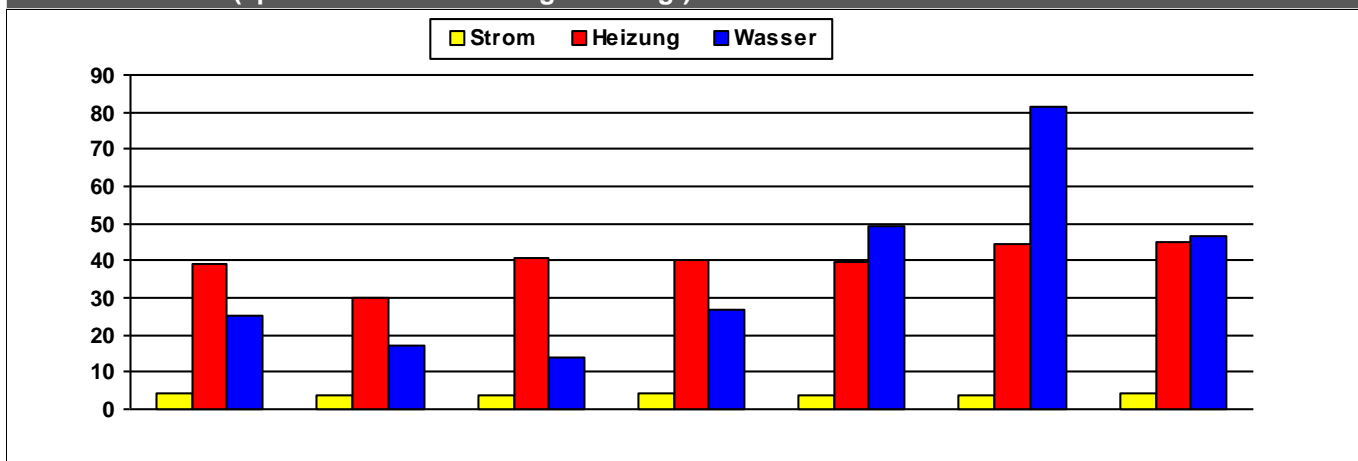

	2010	2011	2012	2013	2014	2015	2016	
<b>Strom</b>	4	4	4	4	4	4	4	MWh
<b>Heizung</b>	39	30	41	40	40	44	45	MWh
<b>Wasser</b>	25	17	14	27	49	81	47	m <sup>3</sup>

### Kosten (absolut)

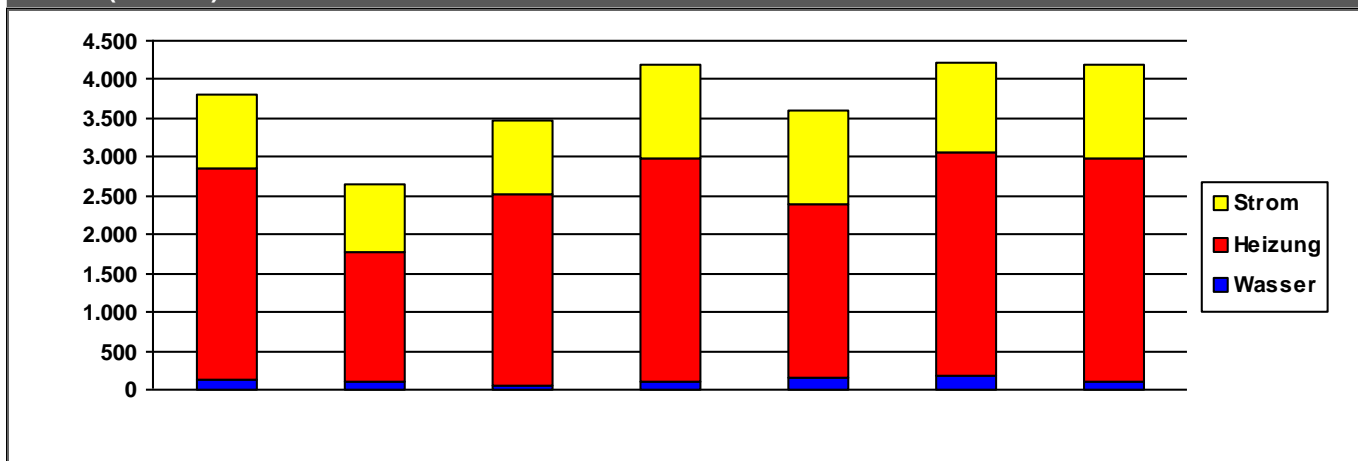

	2010	2011	2012	2013	2014	2015	2016	
<b>Strom</b>	944	876	961	1.204	1.203	1.151	1.230	€/a
<b>Heizung</b>	2.726	1.660	2.457	2.874	2.251	2.879	2.877	€/a
<b>Wasser</b>	127	102	53	111	149	184	96	€/a
<b>Summe</b>	3.797	2.638	3.471	4.188	3.603	4.213	4.203	€/a

Verbrauchsdaten in der letzten Abrechnungsperiode sind nicht immer vollständig.

Die periodische Zuordnung der Verbrauchsdaten für Heizöl, Pellets und Flüssiggas erfolgt anteilig auf Basis der Rechnungsdaten.

\* Wetterstation Flughafen Frankfurt am Main, 1991-2010

Quelle: [www.energiemanagement.stadt-frankfurt.de](http://www.energiemanagement.stadt-frankfurt.de)



## Verbrauchswerte und Kosten aus EVU-Rechnungen

<b>Gebäude</b>	Freiwillige Feuerwehr Heddernheim		<b>Bauherrenamt</b>	93G	<b>Dez</b>	9
<b>Straße, Nr.</b>	Dillgasse	8	<b>Stadtbezirk</b>	431	<b>OBZ</b>	8
<b>Nutzung</b>	Feuerwehren		<b>Bauwerkzuordnung</b>	7760		

### Nettoraumfläche (beheizt)

	2010	2011	2012	2013	2014	2015	2016	
<b>NRF (beh.)</b>	0	0	0	0	0	0	0	m <sup>2</sup>

### Witterungskorrekturfaktoren\*: (> 1: warmes Jahr, < 1: kaltes Jahr)

	2010	2011	2012	2013	2014	2015	2016
<b>Heizung</b>	0,90	1,13	1,01	0,96	1,21	1,06	1,02

### Verbrauchswerte (spezifisch und witterungsbereinigt)

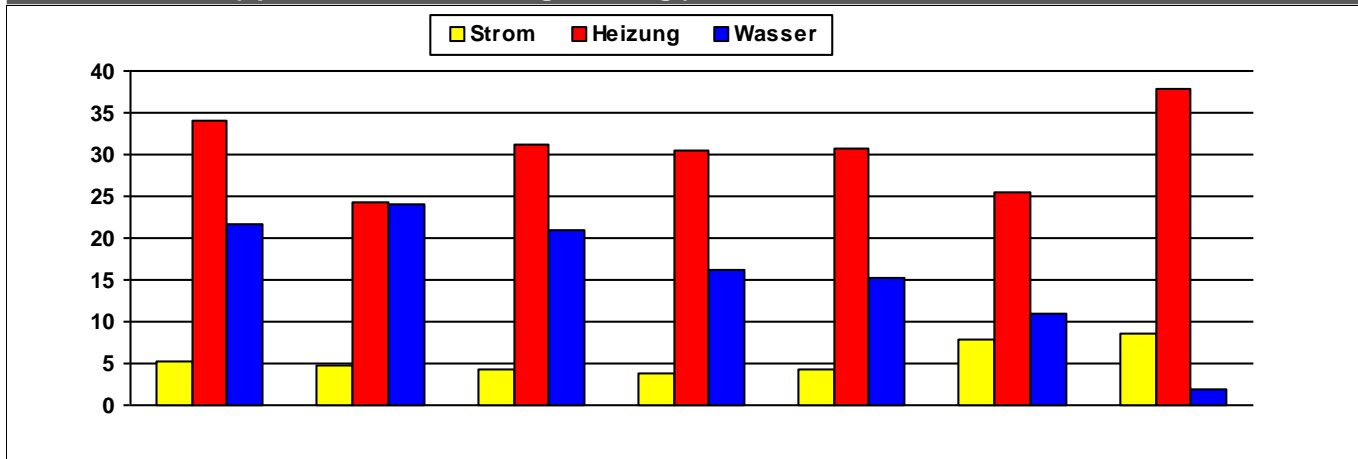

	2010	2011	2012	2013	2014	2015	2016	
<b>Strom</b>	5	5	4	4	4	8	8	MWh
<b>Heizung</b>	34	24	31	31	31	26	38	MWh
<b>Wasser</b>	22	24	21	16	15	11	2	m <sup>3</sup>

### Kosten (absolut)

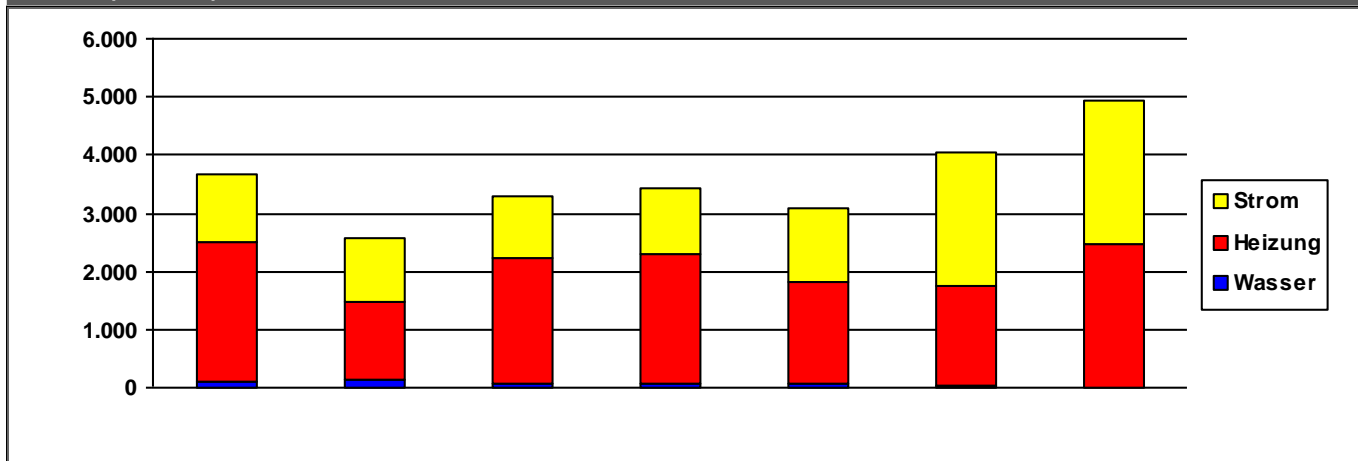

	2010	2011	2012	2013	2014	2015	2016	
<b>Strom</b>	1.145	1.099	1.074	1.142	1.271	2.304	2.487	€/a
<b>Heizung</b>	2.393	1.349	2.148	2.207	1.765	1.703	2.447	€/a
<b>Wasser</b>	115	129	82	78	62	51	9	€/a
<b>Summe</b>	3.653	2.578	3.305	3.427	3.098	4.058	4.944	€/a

Verbrauchsdaten in der letzten Abrechnungsperiode sind nicht immer vollständig.

Die periodische Zuordnung der Verbrauchsdaten für Heizöl, Pellets und Flüssiggas erfolgt anteilig auf Basis der Rechnungsdaten.

\* Wetterstation Flughafen Frankfurt am Main, 1991-2010

Quelle: [www.energiemanagement.stadt-frankfurt.de](http://www.energiemanagement.stadt-frankfurt.de)

## Verbrauchswerte und Kosten aus EVU-Rechnungen

<b>Gebäude</b>	Freiwillige Feuerwehr Höchst	<b>Bauherrenamt</b>	93G	Dez	9
<b>Straße, Nr.</b>	Bolongarostraße 150	<b>Stadtbezirk</b>		OBZ	
<b>Nutzung</b>	Feuerwehren	<b>Bauwerkzuordnung</b>	7760		

### Nettoraumfläche (beheizt)

	2010	2011	2012	2013	2014	2015	2016	
<b>NRF (beh.)</b>			0	0				m <sup>2</sup>

### Witterungskorrekturfaktoren\*: (> 1: warmes Jahr, < 1: kaltes Jahr)

	2010	2011	2012	2013	2014	2015	2016
<b>Heizung</b>	0,90	1,13	1,01	0,96	1,21	1,06	1,02

### Verbrauchswerte (spezifisch und witterungsbereinigt)

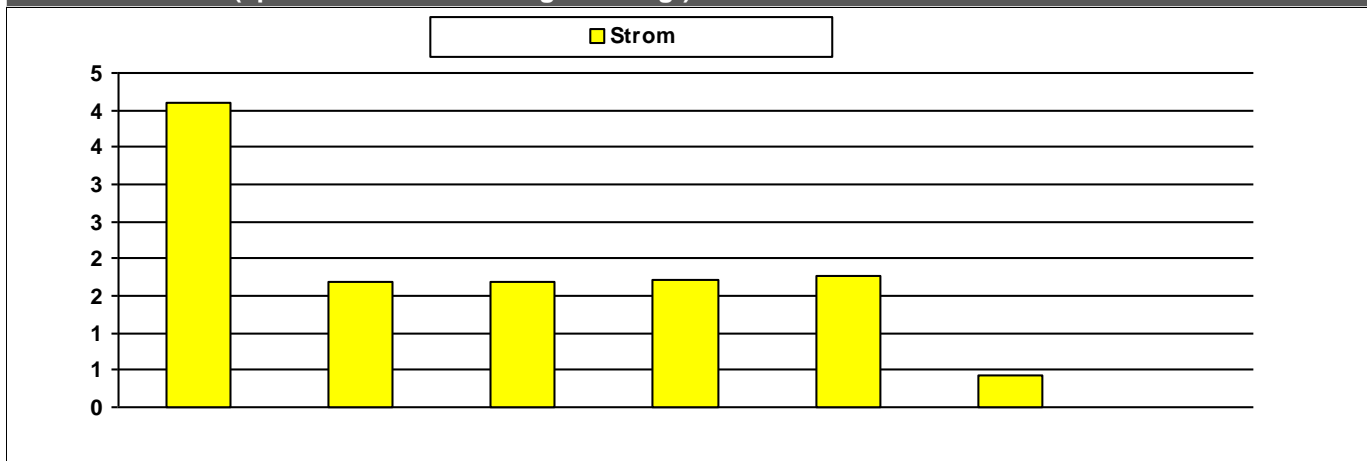

### Kosten (absolut)

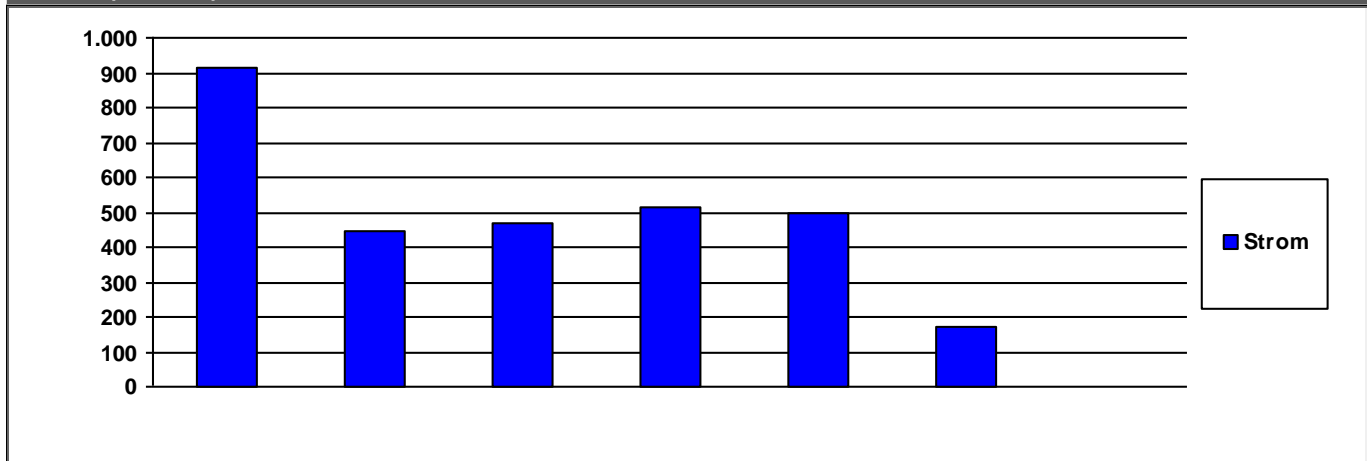

Verbrauchsdaten in der letzten Abrechnungsperiode sind nicht immer vollständig.  
Die periodische Zuordnung der Verbrauchsdaten für Heizöl, Pellets und Flüssiggas erfolgt anteilig auf Basis der Rechnungsdaten.  
\* Wetterstation Flughafen Frankfurt am Main, 1991-2010

## Verbrauchswerte und Kosten aus EVU-Rechnungen

<b>Gebäude</b>	Freiwillige Feuerwehr Kalbach		<b>Bauherrenamt</b>	93G	<b>Dez</b>	9
<b>Straße, Nr.</b>	Kalbacher Hauptstraße	36	<b>Stadtbezirk</b>	650	<b>OBZ</b>	12
<b>Nutzung</b>	Feuerwehren		<b>Bauwerkzuordnung</b>	7760		

### Nettoraumfläche (beheizt)

	2010	2011	2012	2013	2014	2015	2016	
<b>NRF (beh.)</b>	0	0	0	0	0	0	0	m <sup>2</sup>

### Witterungskorrekturfaktoren\*: (> 1: warmes Jahr, < 1: kaltes Jahr)

	2010	2011	2012	2013	2014	2015	2016
<b>Heizung</b>	0,90	1,13	1,01	0,96	1,21	1,06	1,02

### Verbrauchswerte (spezifisch und witterungsbereinigt)

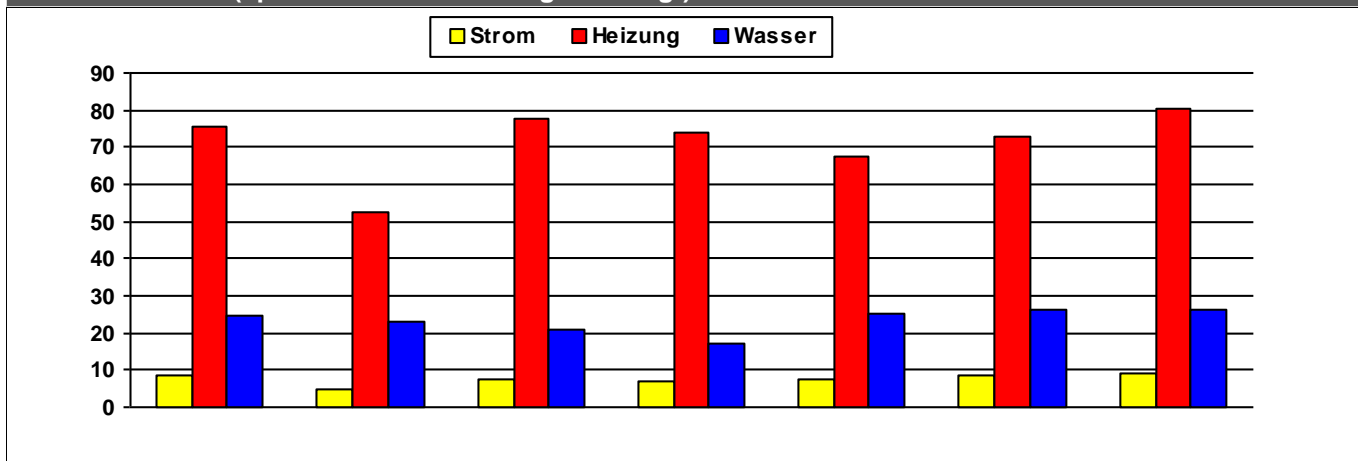

	2010	2011	2012	2013	2014	2015	2016	
<b>Strom</b>	9	5	7	7	8	9	9	MWh
<b>Heizung</b>	76	53	78	74	67	73	80	MWh
<b>Wasser</b>	24	23	21	17	25	26	26	m <sup>3</sup>

### Kosten (absolut)

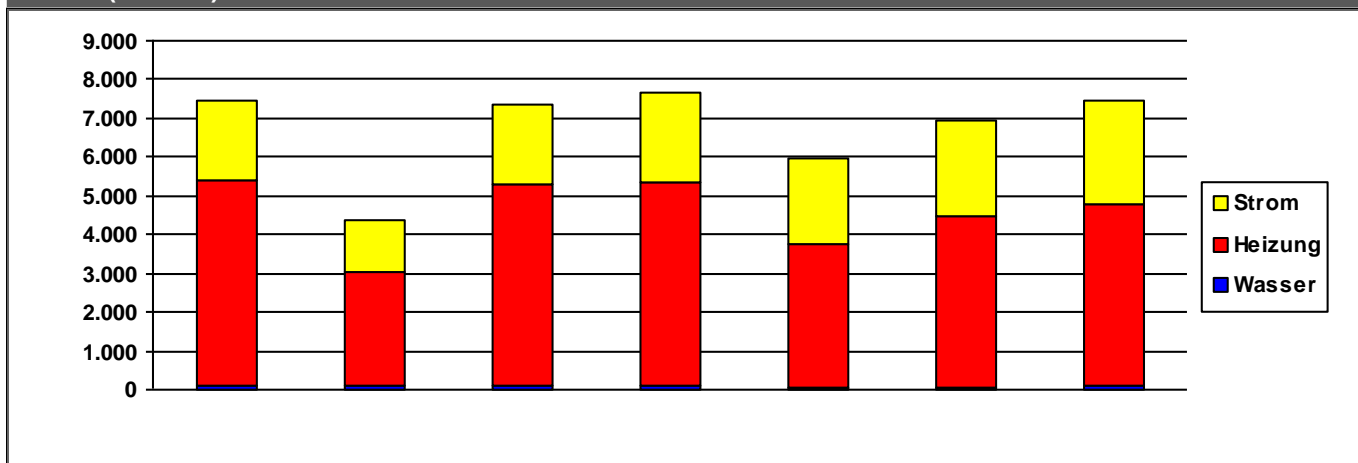

	2010	2011	2012	2013	2014	2015	2016	
<b>Strom</b>	2.038	1.339	2.049	2.328	2.191	2.487	2.649	€/a
<b>Heizung</b>	5.295	2.916	5.232	5.265	3.691	4.395	4.722	€/a
<b>Wasser</b>	125	121	79	81	75	75	81	€/a
<b>Summe</b>	7.459	4.376	7.359	7.674	5.957	6.957	7.452	€/a

Verbrauchsdaten in der letzten Abrechnungsperiode sind nicht immer vollständig.  
Die periodische Zuordnung der Verbrauchsdaten für Heizöl, Pellets und Flüssiggas erfolgt anteilig auf Basis der Rechnungsdaten.  
\* Wetterstation Flughafen Frankfurt am Main, 1991-2010

## Verbrauchswerte und Kosten aus EVU-Rechnungen

<b>Gebäude</b>	Freiwillige Feuerwehr Nied		<b>Bauherrenamt</b>	93G	<b>Dez</b>	9
<b>Straße, Nr.</b>	Lotzstraße	5	<b>Stadtbezirk</b>	561	<b>OBZ</b>	6
<b>Nutzung</b>	Feuerwehren		<b>Bauwerkzuordnung</b>	7760		

### Nettoraumfläche (beheizt)

	2010	2011	2012	2013	2014	2015	2016	
<b>NRF (beh.)</b>	0	0	0	0	0	0	0	m <sup>2</sup>

### Witterungskorrekturfaktoren\*: (> 1: warmes Jahr, < 1: kaltes Jahr)

	2010	2011	2012	2013	2014	2015	2016
<b>Heizung</b>	0,90	1,13	1,01	0,96	1,21	1,06	1,02

### Verbrauchswerte (spezifisch und witterungsbereinigt)

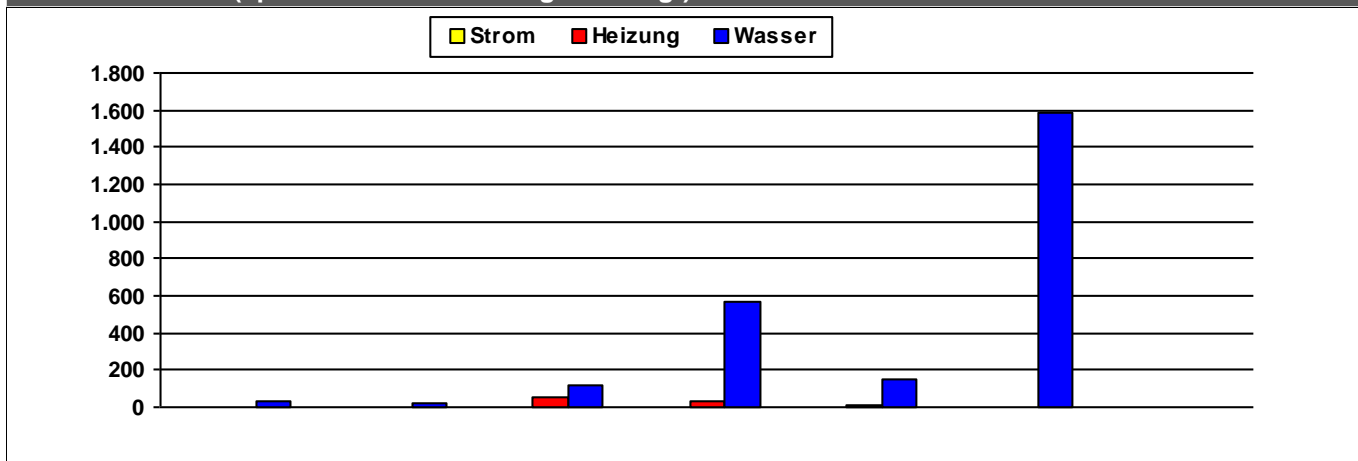

	2010	2011	2012	2013	2014	2015	2016	
<b>Strom</b>	5	4						MWh
<b>Heizung</b>			49	36	12			MWh
<b>Wasser</b>	29	18	117	564	150	1.590		m <sup>3</sup>

### Kosten (absolut)

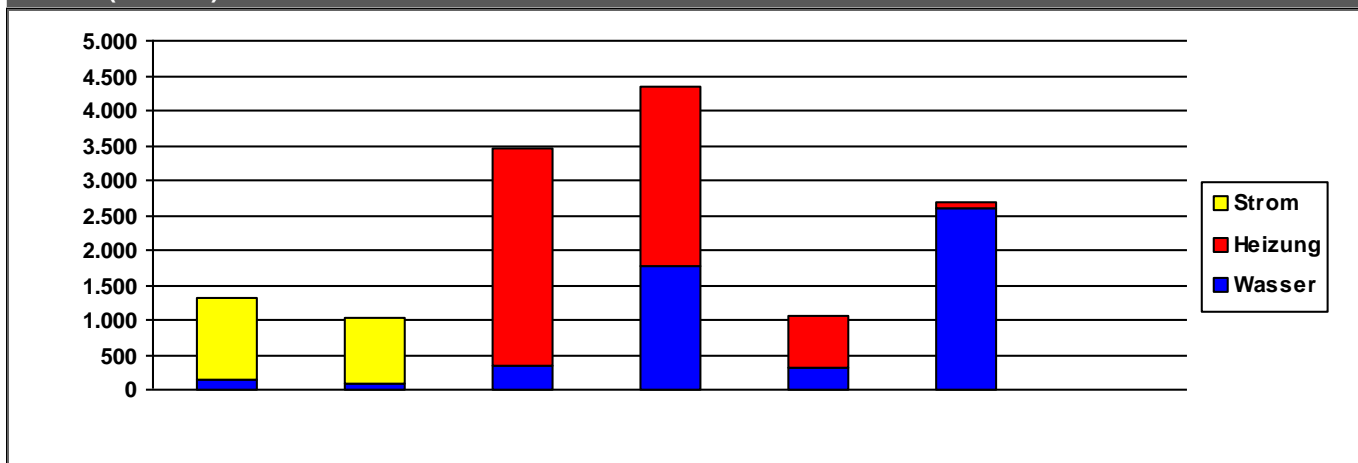

	2010	2011	2012	2013	2014	2015	2016	
<b>Strom</b>	1.173	929	0	0	0	0	0	€/a
<b>Heizung</b>	0	0	3.119	2.561	739	87	0	€/a
<b>Wasser</b>	140	92	352	1.779	308	2.602	0	€/a
<b>Summe</b>	1.313	1.021	3.471	4.339	1.047	2.689	0	€/a

Verbrauchsdaten in der letzten Abrechnungsperiode sind nicht immer vollständig.

Die periodische Zuordnung der Verbrauchsdaten für Heizöl, Pellets und Flüssiggas erfolgt anteilig auf Basis der Rechnungsdaten.

\* Wetterstation Flughafen Frankfurt am Main, 1991-2010

Quelle: [www.energiemanagement.stadt-frankfurt.de](http://www.energiemanagement.stadt-frankfurt.de)

## Verbrauchswerte und Kosten aus EVU-Rechnungen

<b>Gebäude</b>	Freiwillige Feuerwehr Niederrad		<b>Bauherrenamt</b>	93G	<b>Dez</b>	9
<b>Straße, Nr.</b>	Schwanheimer Straße	24	<b>Stadtbezirk</b>	371	<b>OBZ</b>	5
<b>Nutzung</b>	Feuerwehren		<b>Bauwerkzuordnung</b>	7760		

### Nettoraumfläche (beheizt)

	2010	2011	2012	2013	2014	2015	2016	
<b>NRF (beh.)</b>	0	0	0	0	0	0	0	m <sup>2</sup>

### Witterungskorrekturfaktoren\*: (> 1: warmes Jahr, < 1: kaltes Jahr)

	2010	2011	2012	2013	2014	2015	2016
<b>Heizung</b>	0,90	1,13	1,01	0,96	1,21	1,06	1,02

### Verbrauchswerte (spezifisch und witterungsbereinigt)

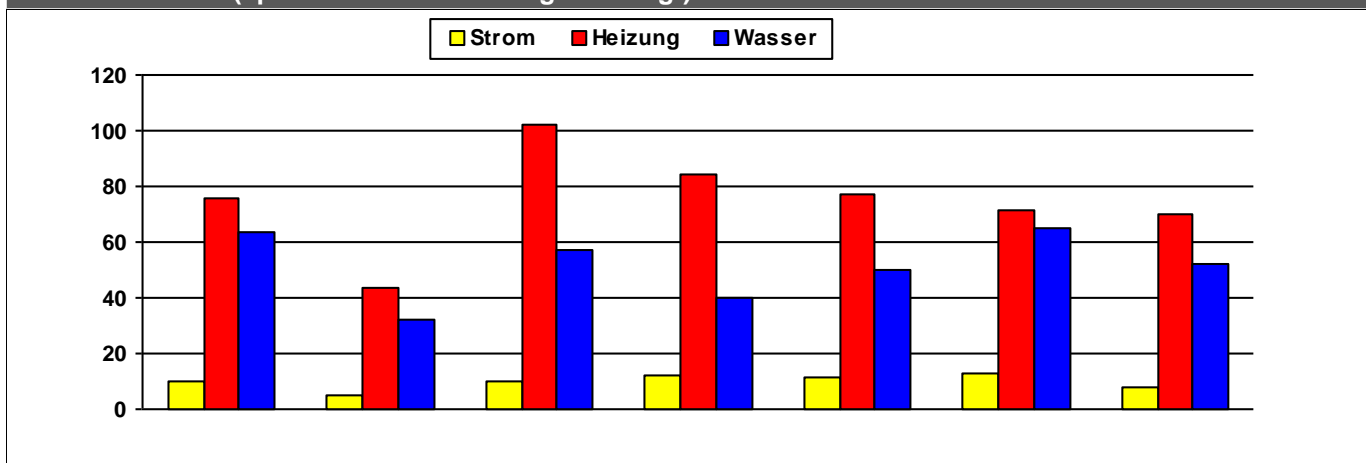

	2010	2011	2012	2013	2014	2015	2016	
<b>Strom</b>	10	5	10	12	12	13	8	MWh
<b>Heizung</b>	75	44	102	84	77	71	70	MWh
<b>Wasser</b>	64	32	57	40	50	65	52	m <sup>3</sup>

### Kosten (absolut)

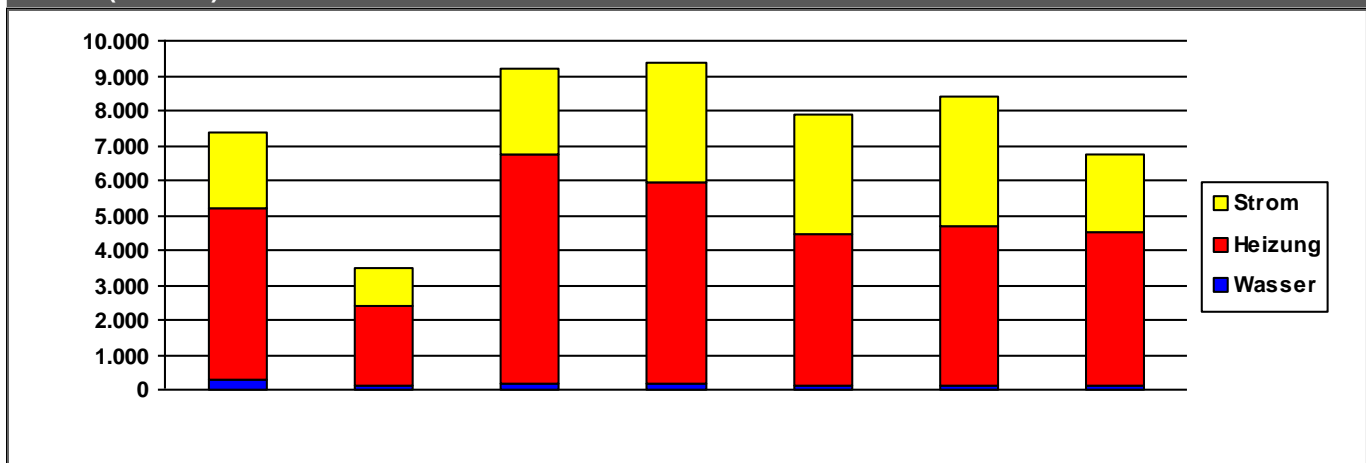

	2010	2011	2012	2013	2014	2015	2016	
<b>Strom</b>	2.208	1.047	2.435	3.476	3.445	3.692	2.245	€/a
<b>Heizung</b>	4.924	2.293	6.554	5.771	4.316	4.567	4.372	€/a
<b>Wasser</b>	266	133	183	152	114	138	126	€/a
<b>Summe</b>	7.398	3.474	9.172	9.399	7.874	8.398	6.743	€/a

Verbrauchsdaten in der letzten Abrechnungsperiode sind nicht immer vollständig.

Die periodische Zuordnung der Verbrauchsdaten für Heizöl, Pellets und Flüssiggas erfolgt anteilig auf Basis der Rechnungsdaten.

\* Wetterstation Flughafen Frankfurt am Main, 1991-2010

Quelle: [www.energiemanagement.stadt-frankfurt.de](http://www.energiemanagement.stadt-frankfurt.de)

## Verbrauchswerte und Kosten aus EVU-Rechnungen

<b>Gebäude</b>	Freiwillige Feuerwehr Rödelheim		<b>Bauherrenamt</b>	93G	<b>Dez</b>	9
<b>Straße, Nr.</b>	Assenheimer Straße	24	<b>Stadtbezirk</b>	401	<b>OBZ</b>	7
<b>Nutzung</b>	Feuerwehren		<b>Bauwerkzuordnung</b>	7760		

### Nettoraumfläche (beheizt)

	2010	2011	2012	2013	2014	2015	2016	
<b>NRF (beh.)</b>	0	0	0	0	0	0	0	m <sup>2</sup>

### Witterungskorrekturfaktoren\*: (> 1: warmes Jahr, < 1: kaltes Jahr)

	2010	2011	2012	2013	2014	2015	2016
<b>Heizung</b>	0,90	1,13	1,01	0,96	1,21	1,06	1,02

### Verbrauchswerte (spezifisch und witterungsbereinigt)

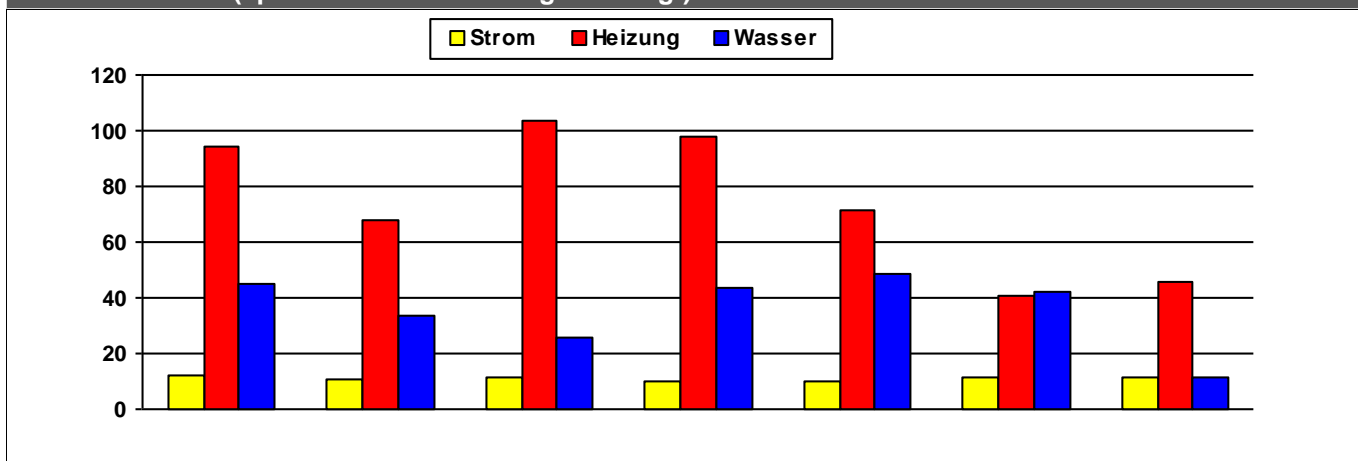

	2010	2011	2012	2013	2014	2015	2016	
<b>Strom</b>	12	11	11	10	10	11	12	MWh
<b>Heizung</b>	94	68	103	98	71	41	45	MWh
<b>Wasser</b>	45	33	26	44	49	42	11	m <sup>3</sup>

### Kosten (absolut)

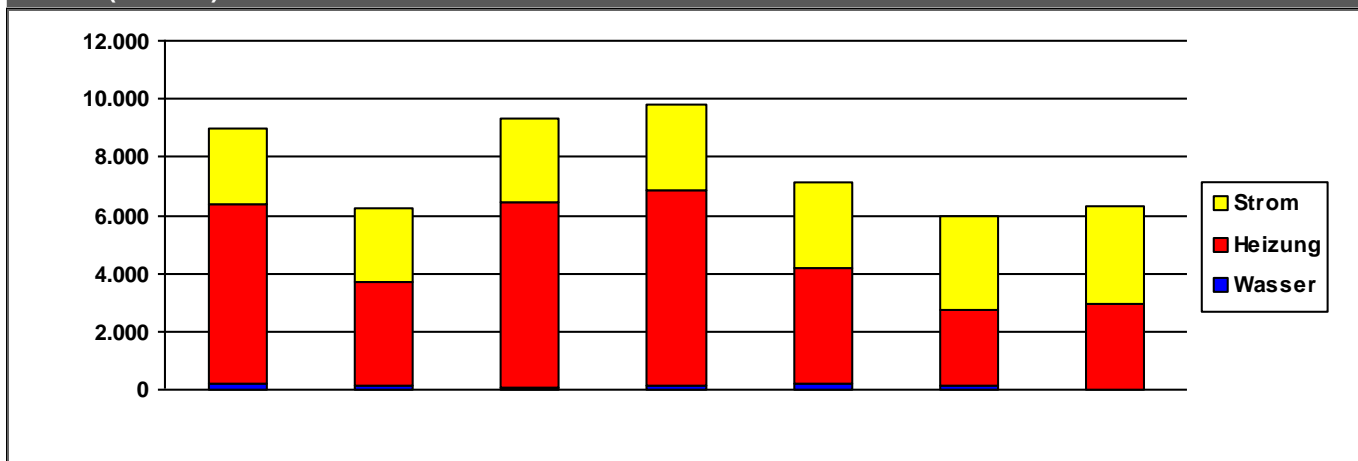

	2010	2011	2012	2013	2014	2015	2016	
<b>Strom</b>	2.621	2.494	2.855	2.931	2.988	3.231	3.385	€/a
<b>Heizung</b>	6.190	3.591	6.362	6.718	3.973	2.619	2.920	€/a
<b>Wasser</b>	198	138	78	165	193	127	27	€/a
<b>Summe</b>	9.009	6.224	9.295	9.814	7.153	5.976	6.332	€/a

Verbrauchsdaten in der letzten Abrechnungsperiode sind nicht immer vollständig.

Die periodische Zuordnung der Verbrauchsdaten für Heizöl, Pellets und Flüssiggas erfolgt anteilig auf Basis der Rechnungsdaten.

\* Wetterstation Flughafen Frankfurt am Main, 1991-2010

Quelle: [www.energiemanagement.stadt-frankfurt.de](http://www.energiemanagement.stadt-frankfurt.de)

## Verbrauchswerte und Kosten aus EVU-Rechnungen

<b>Gebäude</b>	Freiwillige Feuerwehr Seckbach		<b>Bauherrenamt</b>	93G	<b>Dez</b>	9
<b>Straße, Nr.</b>	Zeuläckerstraße	17	<b>Stadtbezirk</b>	390	<b>OBZ</b>	11
<b>Nutzung</b>	Feuerwehren		<b>Bauwerkzuordnung</b>	7760		

### Nettoraumfläche (beheizt)

	2010	2011	2012	2013	2014	2015	2016	
<b>NRF (beh.)</b>	0	0	0	0	0	0	0	m <sup>2</sup>

### Witterungskorrekturfaktoren\*: (> 1: warmes Jahr, < 1: kaltes Jahr)

	2010	2011	2012	2013	2014	2015	2016
<b>Heizung</b>	0,90	1,13	1,01	0,96	1,21	1,06	1,02

### Verbrauchswerte (spezifisch und witterungsbereinigt)

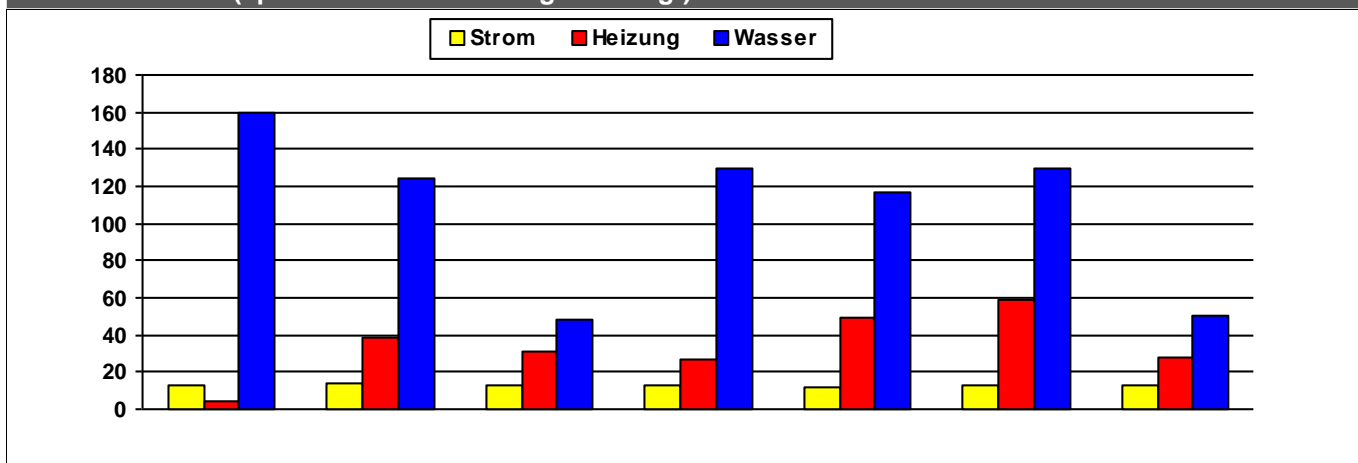

	2010	2011	2012	2013	2014	2015	2016	
<b>Strom</b>	13	14	13	13	12	13	13	MWh
<b>Heizung</b>	5	39	31	27	49	59	28	MWh
<b>Wasser</b>	159	125	48	130	116	130	51	m <sup>3</sup>

### Kosten (absolut)

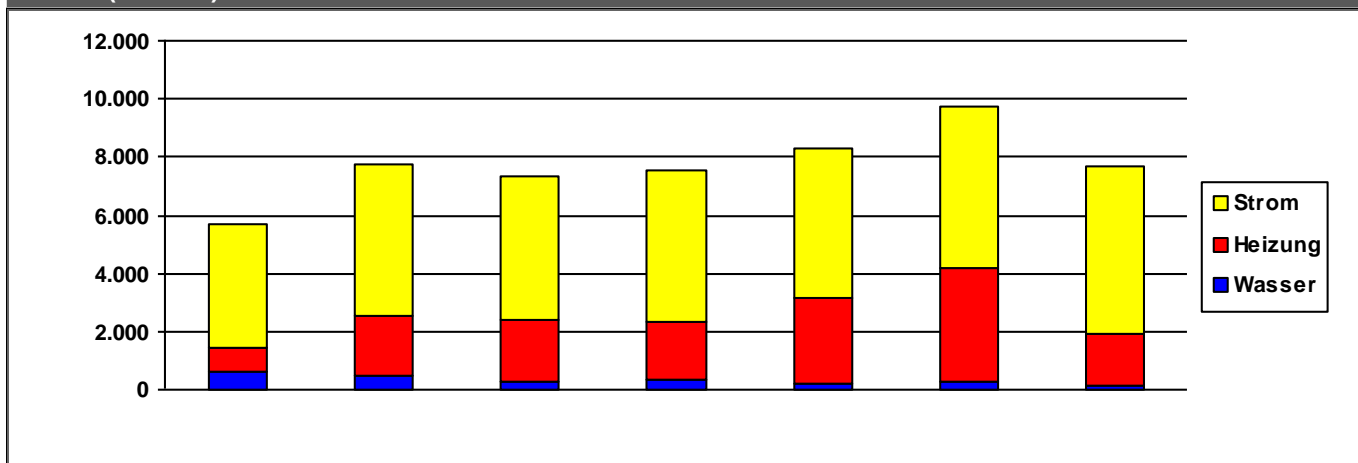

	2010	2011	2012	2013	2014	2015	2016	
<b>Strom</b>	4.304	5.159	4.942	5.207	5.148	5.536	5.730	€/a
<b>Heizung</b>	814	2.085	2.121	1.946	2.927	3.902	1.827	€/a
<b>Wasser</b>	598	480	251	376	224	267	109	€/a
<b>Summe</b>	5.717	7.724	7.313	7.528	8.300	9.705	7.666	€/a

Verbrauchsdaten in der letzten Abrechnungsperiode sind nicht immer vollständig.

Die periodische Zuordnung der Verbrauchsdaten für Heizöl, Pellets und Flüssiggas erfolgt anteilig auf Basis der Rechnungsdaten.

\* Wetterstation Flughafen Frankfurt am Main, 1991-2010

Quelle: [www.energiemanagement.stadt-frankfurt.de](http://www.energiemanagement.stadt-frankfurt.de)

## Verbrauchswerte und Kosten aus EVU-Rechnungen

<b>Gebäude</b>	Freiwillige Feuerwehr Sindlingen			<b>Bauherrenamt</b>	93G	<b>Dez</b>	9
<b>Straße, Nr.</b>	Höchster Farbenstraße		4	<b>Stadtbezirk</b>	601	<b>OBZ</b>	6
<b>Nutzung</b>	Feuerwehren			<b>Bauwerkzuordnung</b>	7760		

### Nettoraumfläche (beheizt)

	2010	2011	2012	2013	2014	2015	2016	
<b>NRF (beh.)</b>	0	0	0	0	0	0	0	m <sup>2</sup>

### Witterungskorrekturfaktoren\*: (> 1: warmes Jahr, < 1: kaltes Jahr)

	2010	2011	2012	2013	2014	2015	2016
<b>Heizung</b>	0,90	1,13	1,01	0,96	1,21	1,06	1,02

### Verbrauchswerte (spezifisch und witterungsbereinigt)

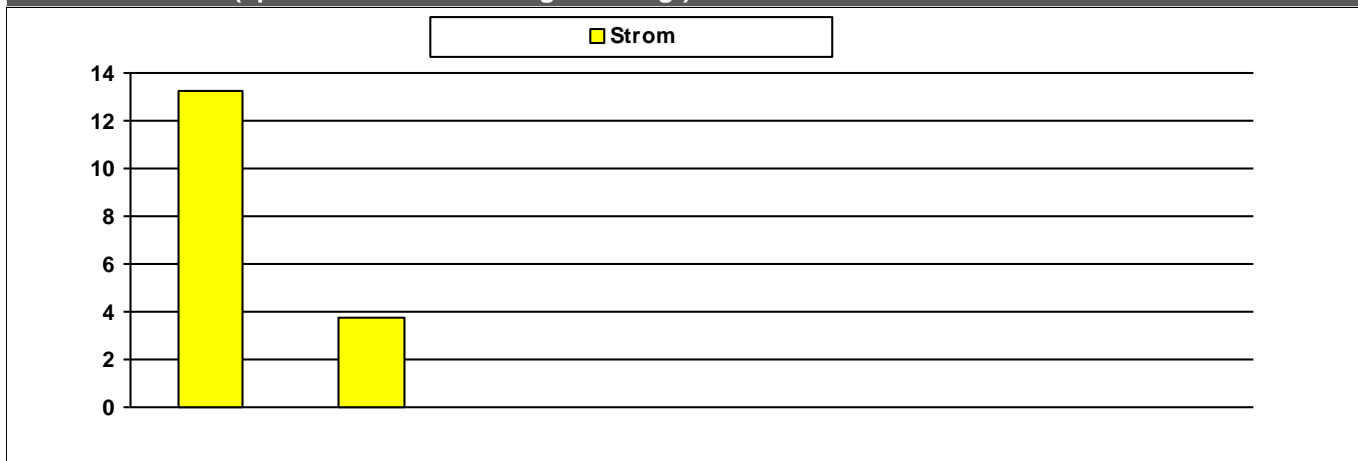

	2010	2011	2012	2013	2014	2015	2016	
<b>Strom</b>	13	4						MWh

### Kosten (absolut)

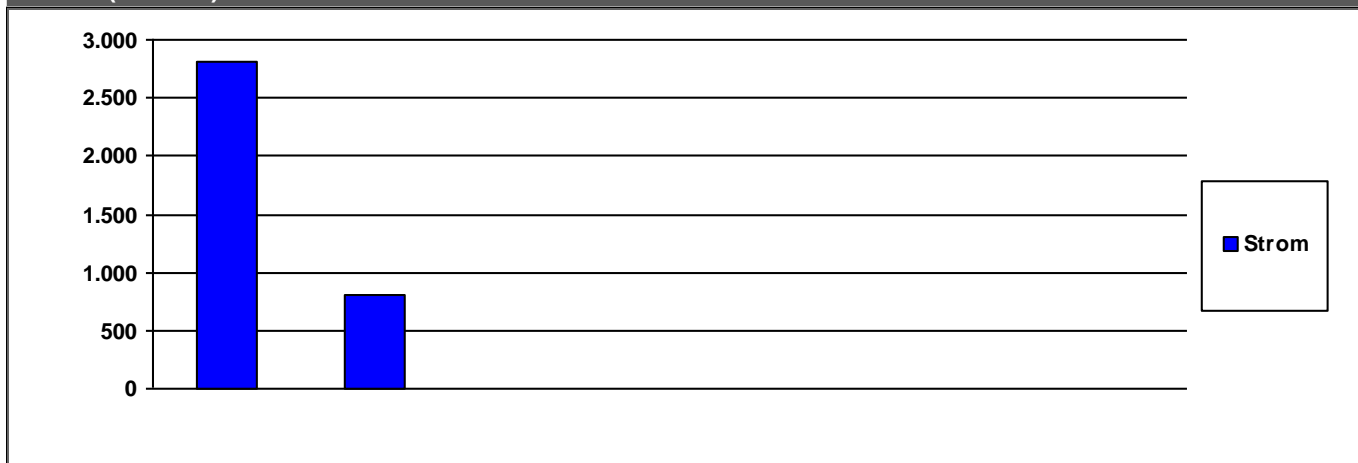

	2010	2011	2012	2013	2014	2015	2016	
<b>Strom</b>	2.808	800	0	0	0	0	0	€/a

	2010	2011	2012	2013	2014	2015	2016	
<b>Summe</b>	2.808	800	0	0	0	0	0	€/a

Verbrauchsdaten in der letzten Abrechnungsperiode sind nicht immer vollständig.

Die periodische Zuordnung der Verbrauchsdaten für Heizöl, Pellets und Flüssiggas erfolgt anteilig auf Basis der Rechnungsdaten.

\* Wetterstation Flughafen Frankfurt am Main, 1991-2010

Quelle: [www.energiemanagement.stadt-frankfurt.de](http://www.energiemanagement.stadt-frankfurt.de)



## Verbrauchswerte und Kosten aus EVU-Rechnungen

<b>Gebäude</b>	Freiwillige Feuerwehr Sossenheim		<b>Bauherrenamt</b>	93G	<b>Dez</b>	9
<b>Straße, Nr.</b>	Sossenheimer Riedstraße	2	<b>Stadtbezirk</b>	632	<b>OBZ</b>	6
<b>Nutzung</b>	Feuerwehren		<b>Bauwerkzuordnung</b>	7760		

### Nettoraumfläche (beheizt)

	2010	2011	2012	2013	2014	2015	2016	
<b>NRF (beh.)</b>	0	0	0	0	0	0	0	m <sup>2</sup>

### Witterungskorrekturfaktoren\*: (> 1: warmes Jahr, < 1: kaltes Jahr)

	2010	2011	2012	2013	2014	2015	2016
<b>Heizung</b>	0,90	1,13	1,01	0,96	1,21	1,06	1,02

### Verbrauchswerte (spezifisch und witterungsbereinigt)

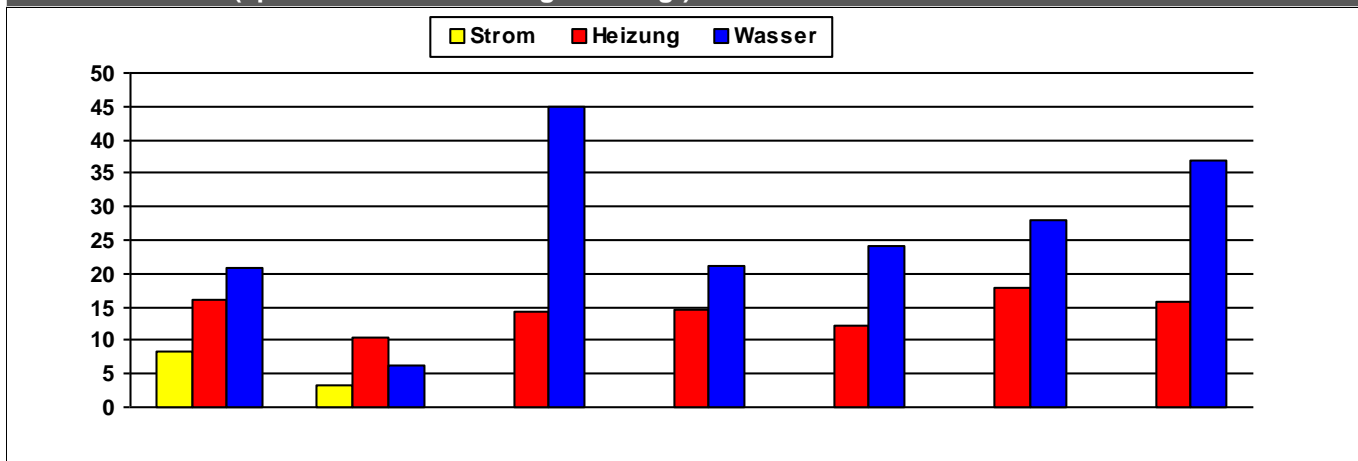

	2010	2011	2012	2013	2014	2015	2016	
<b>Strom</b>	8	3						MWh
<b>Heizung</b>	16	10	14	15	12	18	16	MWh
<b>Wasser</b>	21	6	45	21	24	28	37	m <sup>3</sup>

### Kosten (absolut)

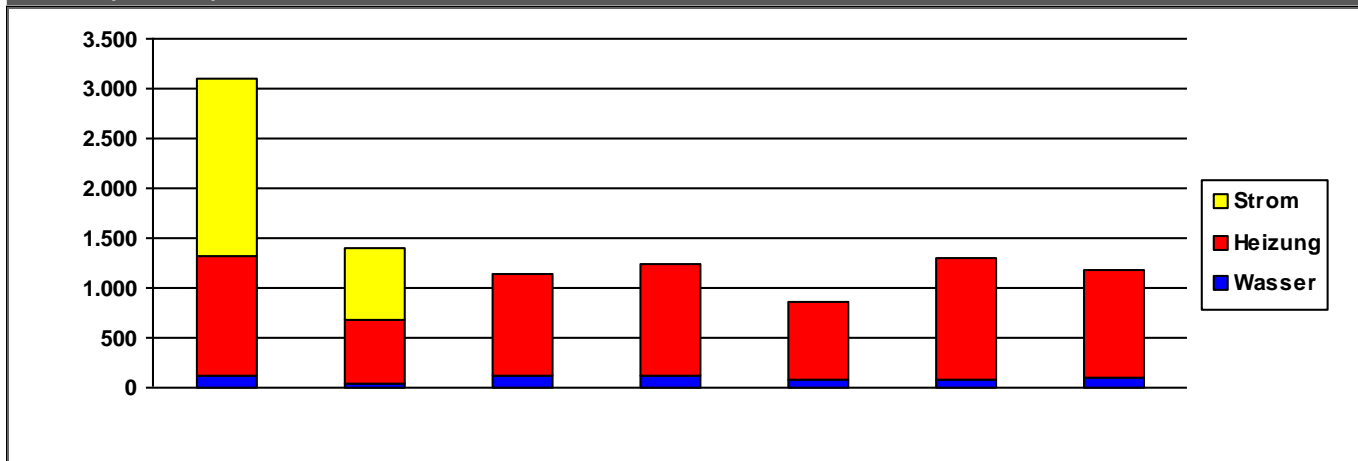

	2010	2011	2012	2013	2014	2015	2016	
<b>Strom</b>	1.782	713	0	0	0	0	0	€/a
<b>Heizung</b>	1.199	653	1.038	1.125	782	1.224	1.082	€/a
<b>Wasser</b>	113	36	110	123	72	79	100	€/a
<b>Summe</b>	3.094	1.402	1.148	1.248	854	1.302	1.181	€/a

Verbrauchsdaten in der letzten Abrechnungsperiode sind nicht immer vollständig.

Die periodische Zuordnung der Verbrauchsdaten für Heizöl, Pellets und Flüssiggas erfolgt anteilig auf Basis der Rechnungsdaten.

\* Wetterstation Flughafen Frankfurt am Main, 1991-2010

Quelle: [www.energiemanagement.stadt-frankfurt.de](http://www.energiemanagement.stadt-frankfurt.de)

## Verbrauchswerte und Kosten aus EVU-Rechnungen

<b>Gebäude</b>	Freiwillige Feuerwehr Zeilsheim		<b>Bauherrenamt</b>	93G	<b>Dez</b>	9
<b>Straße, Nr.</b>	Klosterhofstraße	38	<b>Stadtbezirk</b>	611	<b>OBZ</b>	6
<b>Nutzung</b>	Feuerwehren		<b>Bauwerkzuordnung</b>	7760		

### Nettoraumfläche (beheizt)

	2010	2011	2012	2013	2014	2015	2016	
<b>NRF (beh.)</b>	0	0	0	0	0	0	0	m <sup>2</sup>

### Witterungskorrekturfaktoren\*: (> 1: warmes Jahr, < 1: kaltes Jahr)

	2010	2011	2012	2013	2014	2015	2016
<b>Heizung</b>	0,90	1,13	1,01	0,96	1,21	1,06	1,02

### Verbrauchswerte (spezifisch und witterungsbereinigt)

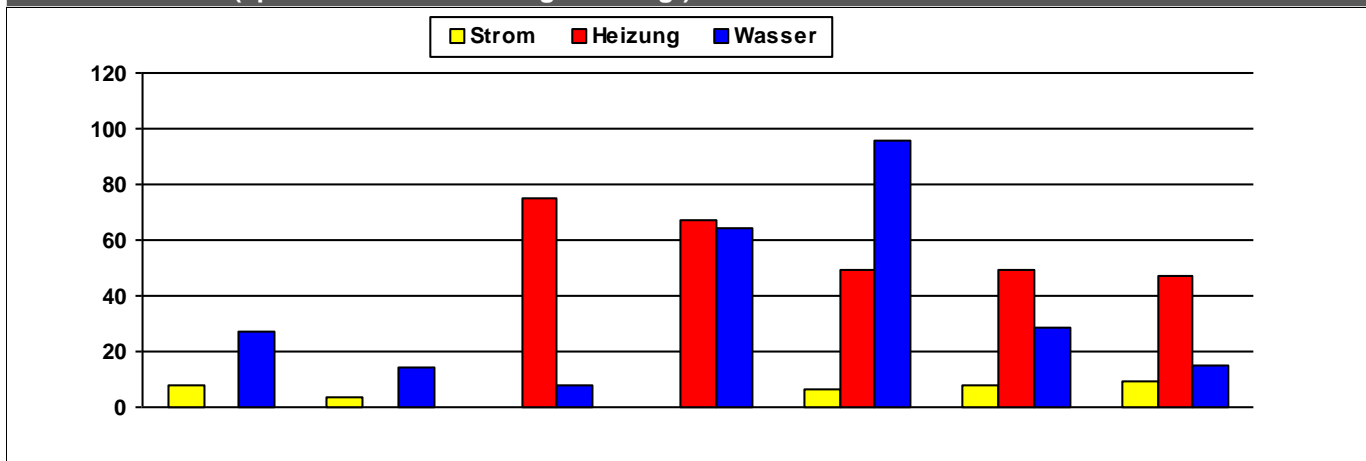

	2010	2011	2012	2013	2014	2015	2016	
<b>Strom</b>	8	4			6	8	9	MWh
<b>Heizung</b>			75	67	49	50	47	MWh
<b>Wasser</b>	27	14	8	65	96	28	15	m <sup>3</sup>

### Kosten (absolut)

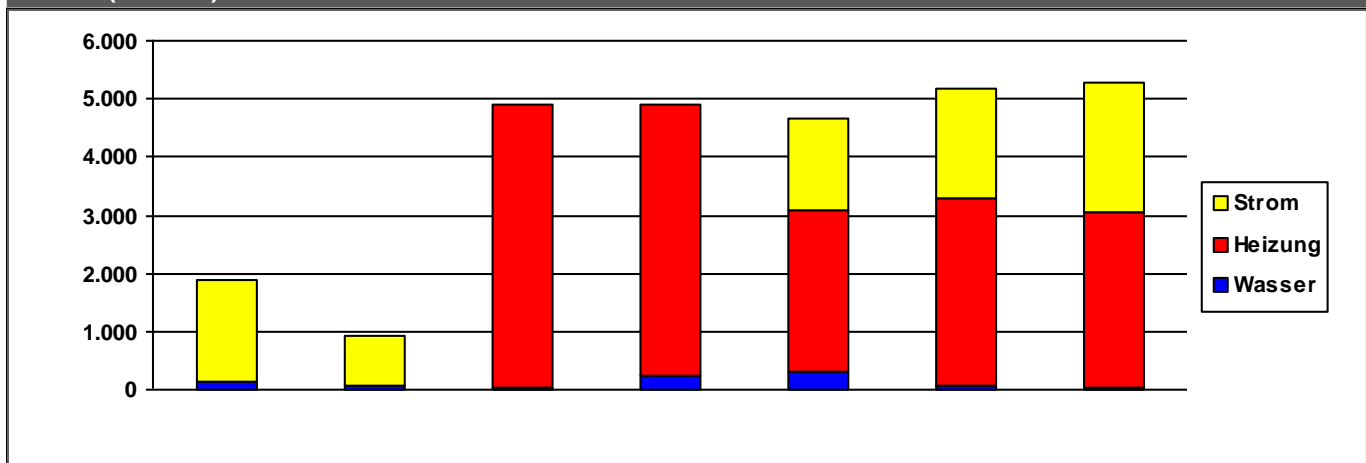

	2010	2011	2012	2013	2014	2015	2016	
<b>Strom</b>	1.747	868	0	0	1.566	1.885	2.217	€/a
<b>Heizung</b>	0	0	4.881	4.655	2.772	3.207	3.004	€/a
<b>Wasser</b>	135	69	33	236	326	80	47	€/a
<b>Summe</b>	1.882	937	4.914	4.890	4.663	5.171	5.268	€/a

Verbrauchsdaten in der letzten Abrechnungsperiode sind nicht immer vollständig.

Die periodische Zuordnung der Verbrauchsdaten für Heizöl, Pellets und Flüssiggas erfolgt anteilig auf Basis der Rechnungsdaten.

\* Wetterstation Flughafen Frankfurt am Main, 1991-2010

Quelle: [www.energiemanagement.stadt-frankfurt.de](http://www.energiemanagement.stadt-frankfurt.de)

## Verbrauchswerte und Kosten aus EVU-Rechnungen

<b>Gebäude</b>	Parkhaus City		<b>Bauherrenamt</b>	93G	<b>Dez</b>	9
<b>Straße, Nr.</b>	Querstraße	0	<b>Stadtbezirk</b>	120	<b>OBZ</b>	3
<b>Nutzung</b>	Parkhäuser		<b>Bauwerkzuordnung</b>	7614		

### Nettoraumfläche (beheizt)

	2010	2011	2012	2013	2014	2015	2016	
<b>NRF (beh.)</b>	0	0	0	0	0	0	0	m <sup>2</sup>

### Witterungskorrekturfaktoren\*: (> 1: warmes Jahr, < 1: kaltes Jahr)

	2010	2011	2012	2013	2014	2015	2016
<b>Heizung</b>	0,90	1,13	1,01	0,96	1,21	1,06	1,02

### Verbrauchswerte (spezifisch und witterungsbereinigt)

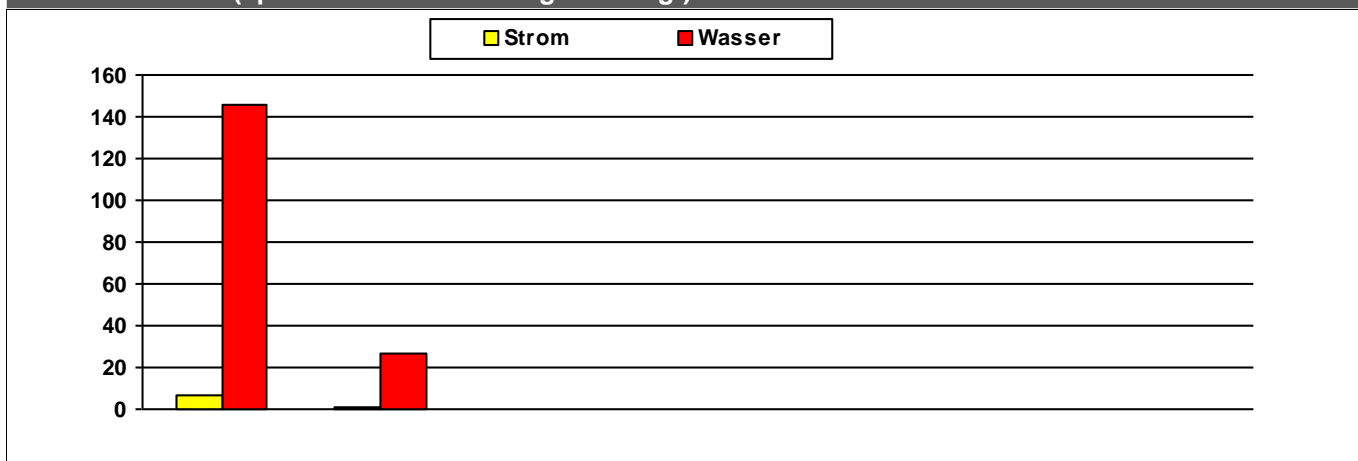

	2010	2011	2012	2013	2014	2015	2016	
<b>Strom</b>	7	1						MWh
<b>Wasser</b>	146	27						m <sup>3</sup>

### Kosten (absolut)

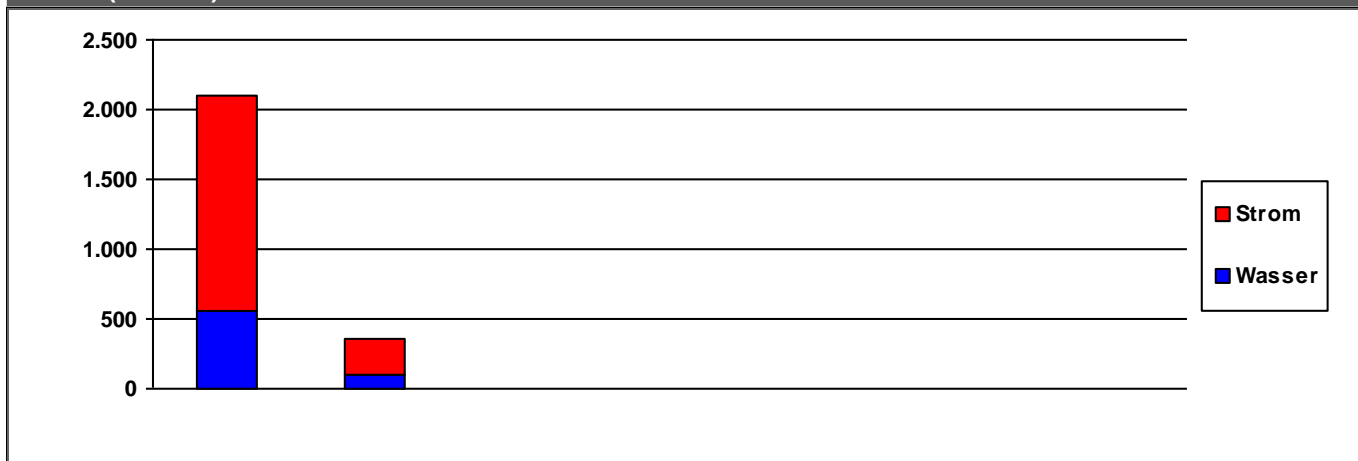

	2010	2011	2012	2013	2014	2015	2016	
<b>Strom</b>	1.545	252	0	0	0	0	0	€/a
<b>Wasser</b>	559	100	0	0	0	0	0	€/a
<b>Summe</b>	2.104	353	0	0	0	0	0	€/a

Verbrauchsdaten in der letzten Abrechnungsperiode sind nicht immer vollständig.

Die periodische Zuordnung der Verbrauchsdaten für Heizöl, Pellets und Flüssiggas erfolgt anteilig auf Basis der Rechnungsdaten.

\* Wetterstation Flughafen Frankfurt am Main, 1991-2010

Quelle: [www.energiemanagement.stadt-frankfurt.de](http://www.energiemanagement.stadt-frankfurt.de)

## Verbrauchswerte und Kosten aus EVU-Rechnungen

<b>Gebäude</b>	Teilbereichswache 20		<b>Bauherrenamt</b>	93G	<b>Dez</b>	9
<b>Straße, Nr.</b>	Schwälmer Straße	26	<b>Stadtbezirk</b>	350	<b>OBZ</b>	2
<b>Nutzung</b>	Feuerwachen		<b>Bauwerkzuordnung</b>	7761		

### Nettoraumfläche (beheizt)

	2010	2011	2012	2013	2014	2015	2016	
<b>NRF (beh.)</b>	2.574	2.574	2.574	2.574	2.574	2.574	2.574	m <sup>2</sup>

### Witterungskorrekturfaktoren\*: (> 1: warmes Jahr, < 1: kaltes Jahr)

	2010	2011	2012	2013	2014	2015	2016
<b>Heizung</b>	0,90	1,13	1,01	0,96	1,21	1,06	1,02

### Verbrauchswerte (spezifisch und witterungsbereinigt)

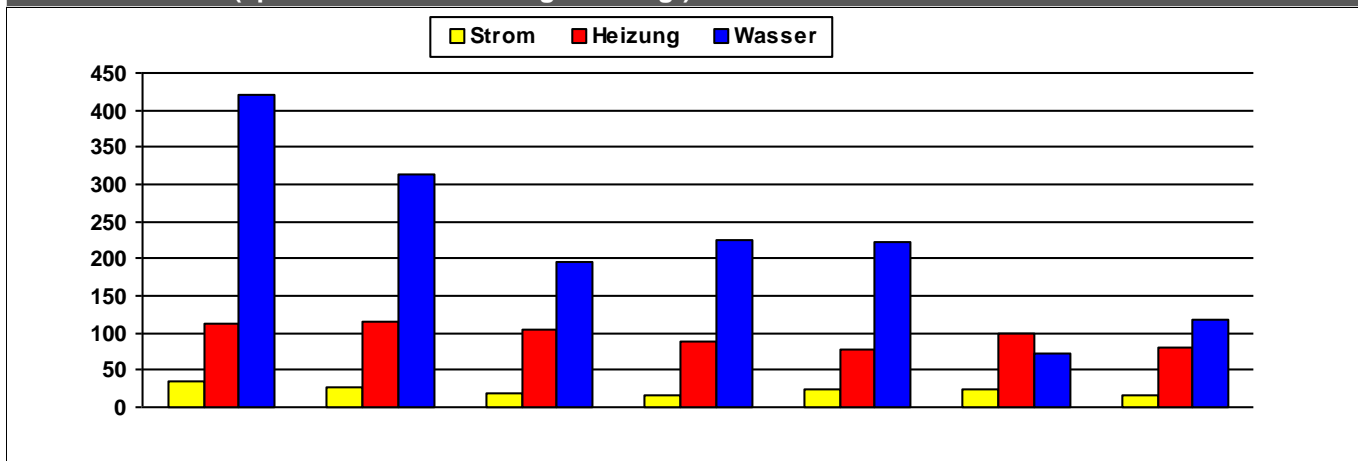

	2010	2011	2012	2013	2014	2015	2016	
<b>Strom</b>	34	26	18	16	23	23	17	kWh/m²a
<b>Heizung</b>	113	114	104	88	79	100	81	kWh/m²a
<b>Wasser</b>	420	314	196	226	223	72	118	l/m²a

### Kosten (absolut)

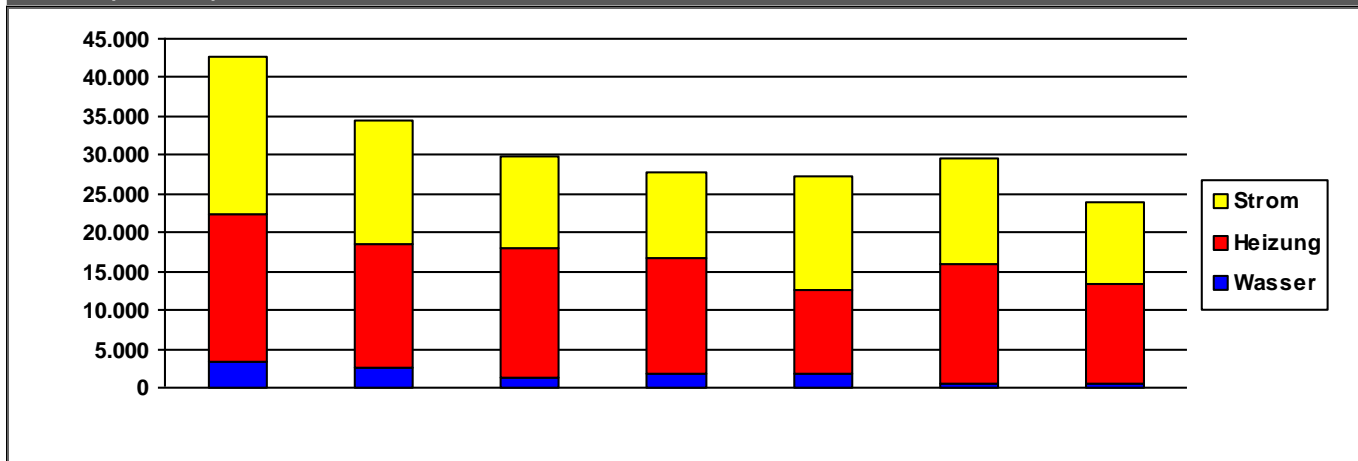

	2010	2011	2012	2013	2014	2015	2016	
<b>Strom</b>	20.236	16.032	11.732	11.116	14.646	13.678	10.630	€/a
<b>Heizung</b>	18.949	15.866	16.847	14.971	10.815	15.391	12.786	€/a
<b>Wasser</b>	3.387	2.685	1.223	1.740	1.911	604	602	€/a
<b>Summe</b>	42.572	34.582	29.802	27.827	27.371	29.673	24.018	€/a

Verbrauchsdaten in der letzten Abrechnungsperiode sind nicht immer vollständig.

Die periodische Zuordnung der Verbrauchsdaten für Heizöl, Pellets und Flüssiggas erfolgt anteilig auf Basis der Rechnungsdaten.

\* Wetterstation Flughafen Frankfurt am Main, 1991-2010

Quelle: [www.energiemanagement.stadt-frankfurt.de](http://www.energiemanagement.stadt-frankfurt.de)

## Verbrauchswerte und Kosten aus EVU-Rechnungen

<b>Gebäude</b>	Teilbereichswache 21		<b>Bauherrenamt</b>	93G	<b>Dez</b>	9
<b>Straße, Nr.</b>	Tituscorso	9	<b>Stadtbezirk</b>	432	<b>OBZ</b>	8
<b>Nutzung</b>	Feuerwachen		<b>Bauwerkzuordnung</b>	7761		

### Nettoraumfläche (beheizt)

	2010	2011	2012	2013	2014	2015	2016	
<b>NRF (beh.)</b>	6.215	6.215	6.215	6.215	6.215	6.215	6.215	m <sup>2</sup>

### Witterungskorrekturfaktoren\*: (> 1: warmes Jahr, < 1: kaltes Jahr)

	2010	2011	2012	2013	2014	2015	2016
<b>Heizung</b>	0,90	1,13	1,01	0,96	1,21	1,06	1,02

### Verbrauchswerte (spezifisch und witterungsbereinigt)

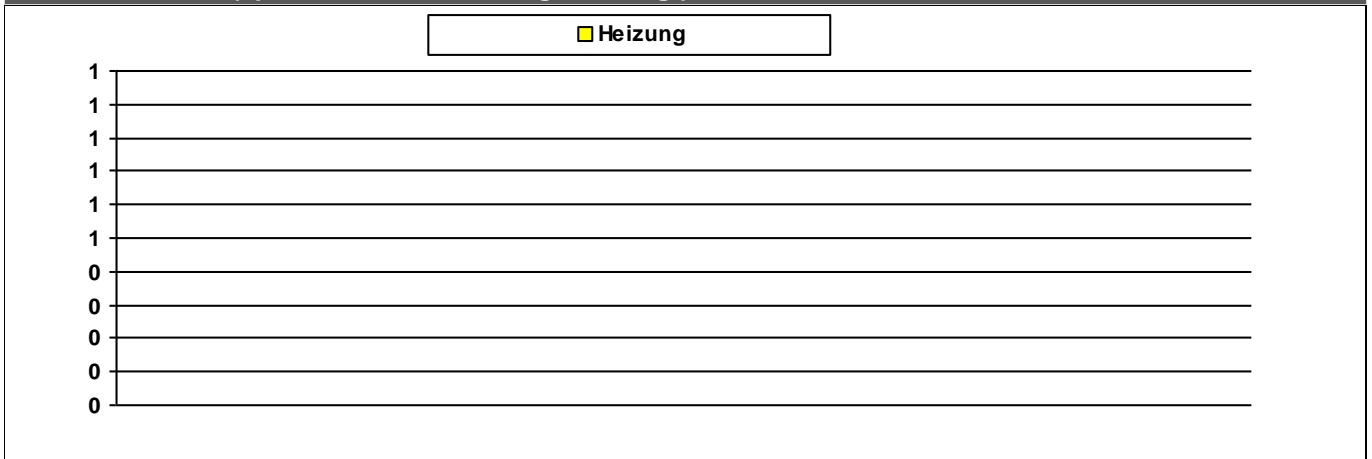

	2010	2011	2012	2013	2014	2015	2016	
<b>Heizung</b>								kWh/m <sup>2</sup> a

### Kosten (absolut)

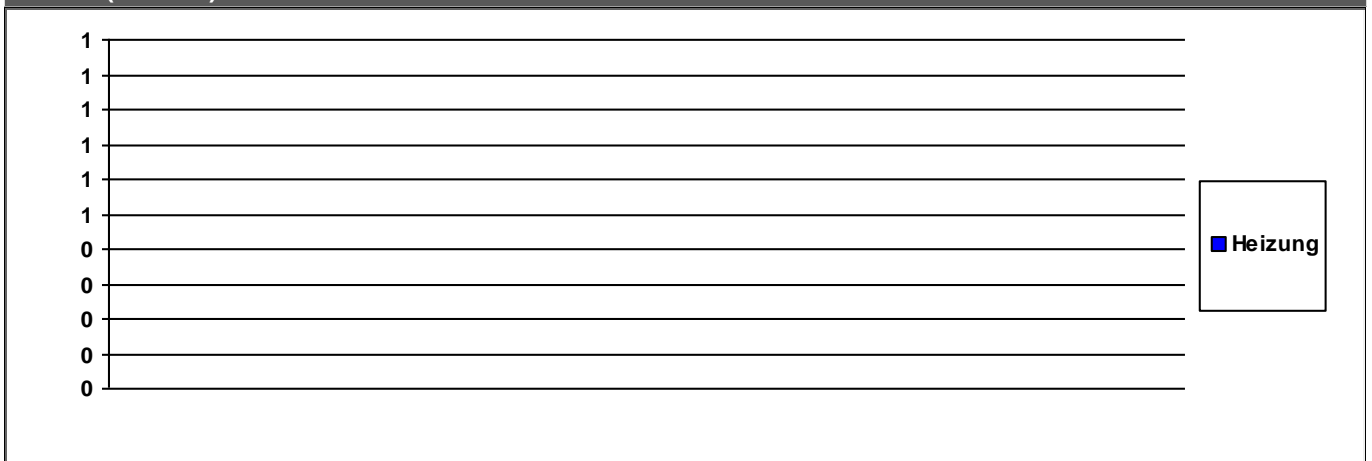

	2010	2011	2012	2013	2014	2015	2016	
<b>Heizung</b>	0	0	0	0	0	0	0	€/a

<b>Summe</b>	0	0	0	0	0	0	0	€/a
--------------	---	---	---	---	---	---	---	-----

Verbrauchsdaten in der letzten Abrechnungsperiode sind nicht immer vollständig.

Die periodische Zuordnung der Verbrauchsdaten für Heizöl, Pellets und Flüssiggas erfolgt anteilig auf Basis der Rechnungsdaten.

\* Wetterstation Flughafen Frankfurt am Main, 1991-2010

Quelle: [www.energiemanagement.stadt-frankfurt.de](http://www.energiemanagement.stadt-frankfurt.de)

## Verbrauchswerte und Kosten aus EVU-Rechnungen

<b>Gebäude</b>	Teilbereichswache 30		<b>Bauherrenamt</b>	93G	<b>Dez</b>	9
<b>Straße, Nr.</b>	Westerbachstraße	175	<b>Stadtbezirk</b>	632	<b>OBZ</b>	6
<b>Nutzung</b>	Feuerwachen		<b>Bauwerkzuordnung</b>	7761		

### Nettoraumfläche (beheizt)

	2010	2011	2012	2013	2014	2015	2016	
<b>NRF (beh.)</b>	0	1.995	2.244	2.250	2.250	2.250	2.250	m <sup>2</sup>

### Witterungskorrekturfaktoren\*: (> 1: warmes Jahr, < 1: kaltes Jahr)

	2010	2011	2012	2013	2014	2015	2016
<b>Heizung</b>	0,90	1,13	1,01	0,96	1,21	1,06	1,02

### Verbrauchswerte (spezifisch und witterungsbereinigt)

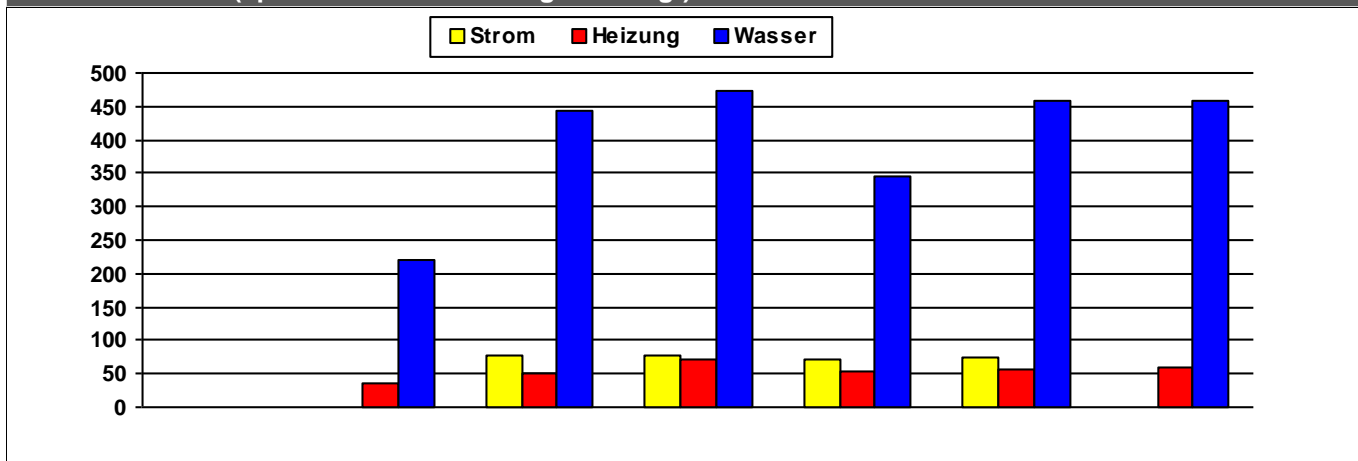

	2010	2011	2012	2013	2014	2015	2016	
<b>Strom</b>			76	79	73	76		kWh/m²a
<b>Heizung</b>		36	50	70	53	58	59	kWh/m²a
<b>Wasser</b>		220	443	474	347	458	458	l/m²a

### Kosten (absolut)

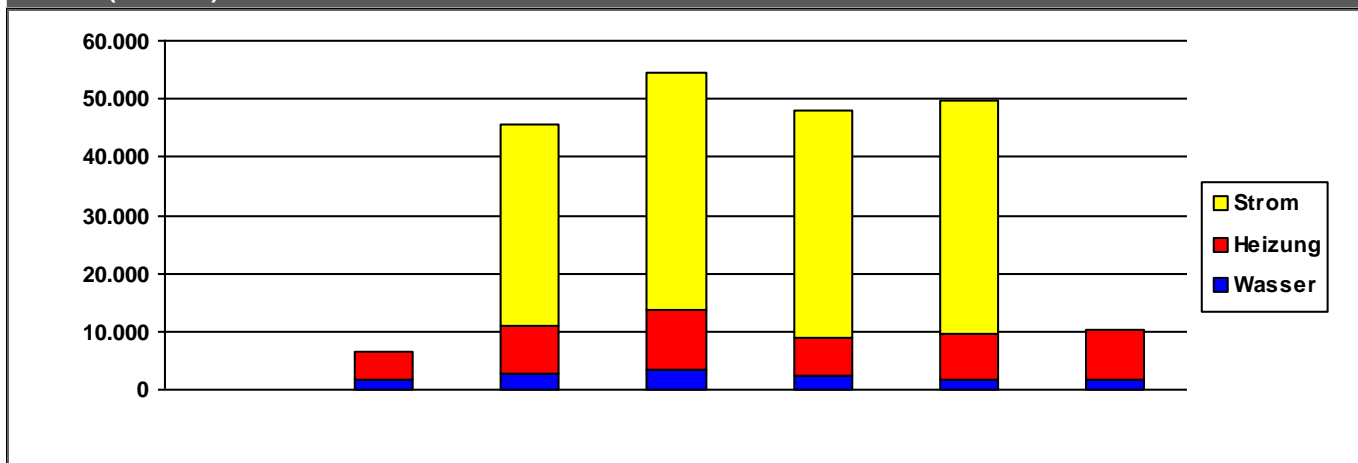

	2010	2011	2012	2013	2014	2015	2016	
<b>Strom</b>	0	0	34.627	40.551	39.166	40.150	0	€/a
<b>Heizung</b>	0	4.772	8.196	10.526	6.505	7.932	8.551	€/a
<b>Wasser</b>	0	1.683	2.873	3.334	2.330	1.709	1.696	€/a
<b>Summe</b>	0	6.454	45.695	54.411	48.002	49.792	10.246	€/a

Verbrauchsdaten in der letzten Abrechnungsperiode sind nicht immer vollständig.

Die periodische Zuordnung der Verbrauchsdaten für Heizöl, Pellets und Flüssiggas erfolgt anteilig auf Basis der Rechnungsdaten.

\* Wetterstation Flughafen Frankfurt am Main, 1991-2010

Quelle: [www.energiemanagement.stadt-frankfurt.de](http://www.energiemanagement.stadt-frankfurt.de)

## Verbrauchswerte und Kosten aus EVU-Rechnungen

<b>Gebäude</b>	Teilbereichswache 40		<b>Bauherrenamt</b>	93G	<b>Dez</b>	9
<b>Straße, Nr.</b>	Franziusstraße	20	<b>Stadtbezirk</b>	261	<b>OBZ</b>	4
<b>Nutzung</b>	Feuerwachen		<b>Bauwerkzuordnung</b>	7761		

### Nettoraumfläche (beheizt)

	2010	2011	2012	2013	2014	2015	2016	
<b>NRF (beh.)</b>			0	0				m <sup>2</sup>

### Witterungskorrekturfaktoren\*: (> 1: warmes Jahr, < 1: kaltes Jahr)

	2010	2011	2012	2013	2014	2015	2016
<b>Heizung</b>	0,90	1,13	1,01	0,96	1,21	1,06	1,02

### Verbrauchswerte (spezifisch und witterungsbereinigt)

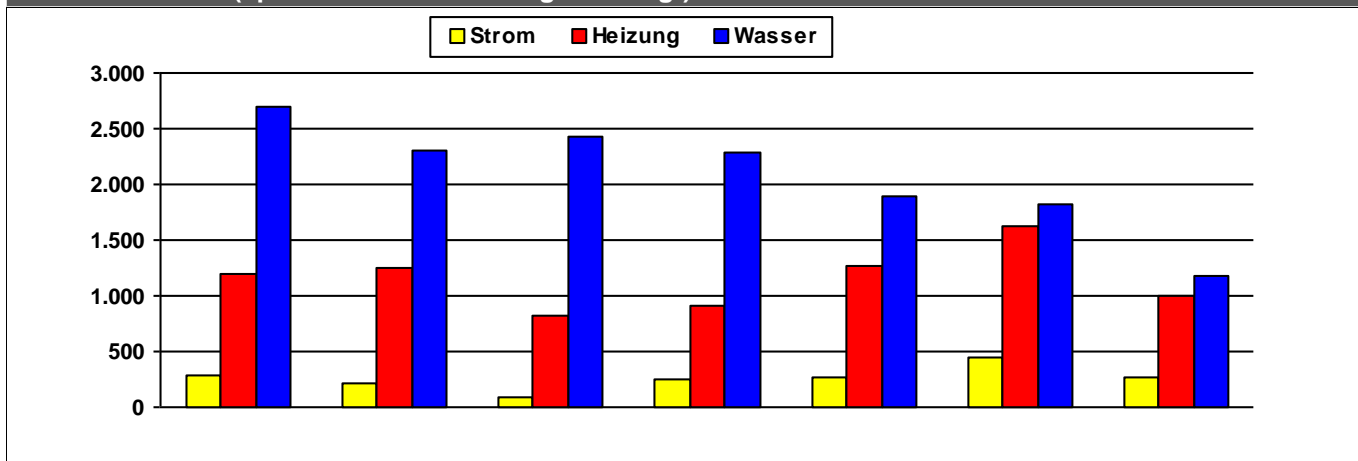

	2010	2011	2012	2013	2014	2015	2016	
<b>Strom</b>	285	222	84	245	274	438	269	MWh
<b>Heizung</b>	1.193	1.251	817	906	1.265	1.627	1.008	MWh
<b>Wasser</b>	2.697	2.308	2.424	2.293	1.895	1.829	1.176	m <sup>3</sup>

### Kosten (absolut)

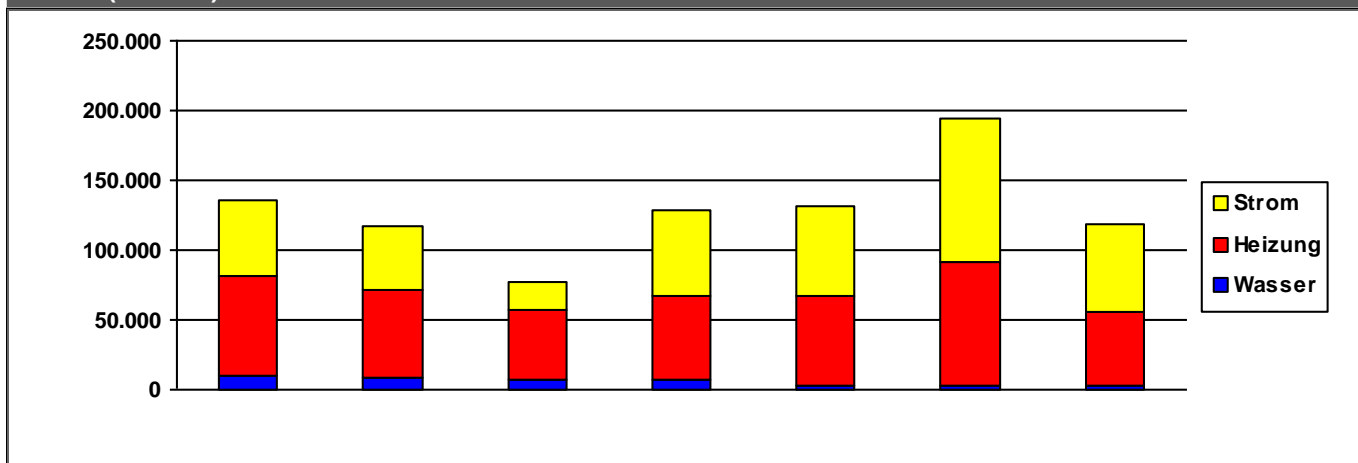

	2010	2011	2012	2013	2014	2015	2016	
<b>Strom</b>	54.668	45.687	19.379	61.637	64.854	102.753	62.875	€/a
<b>Heizung</b>	70.585	62.544	50.380	58.983	63.853	88.976	52.638	€/a
<b>Wasser</b>	10.635	8.932	7.236	7.664	3.125	3.002	2.503	€/a
<b>Summe</b>	135.889	117.163	76.994	128.283	131.831	194.731	118.016	€/a

Verbrauchsdaten in der letzten Abrechnungsperiode sind nicht immer vollständig.

Die periodische Zuordnung der Verbrauchsdaten für Heizöl, Pellets und Flüssiggas erfolgt anteilig auf Basis der Rechnungsdaten.

\* Wetterstation Flughafen Frankfurt am Main, 1991-2010

Quelle: [www.energiemanagement.stadt-frankfurt.de](http://www.energiemanagement.stadt-frankfurt.de)

## Verbrauchswerte und Kosten aus EVU-Rechnungen

<b>Gebäude</b>	Teilbereichswache 41		<b>Bauherrenamt</b>	93G	<b>Dez</b>	9
<b>Straße, Nr.</b>	Schwanheimer Straße	140	<b>Stadtbezirk</b>	371	<b>OBZ</b>	5
<b>Nutzung</b>	Feuerwachen		<b>Bauwerkzuordnung</b>	7761		

### Nettoraumfläche (beheizt)

	2010	2011	2012	2013	2014	2015	2016	
<b>NRF (beh.)</b>	734	1.257	1.257	1.260	1.260	1.260	1.260	m <sup>2</sup>

### Witterungskorrekturfaktoren\*: (> 1: warmes Jahr, < 1: kaltes Jahr)

	2010	2011	2012	2013	2014	2015	2016
<b>Heizung</b>	0,90	1,13	1,01	0,96	1,21	1,06	1,02

### Verbrauchswerte (spezifisch und witterungsbereinigt)

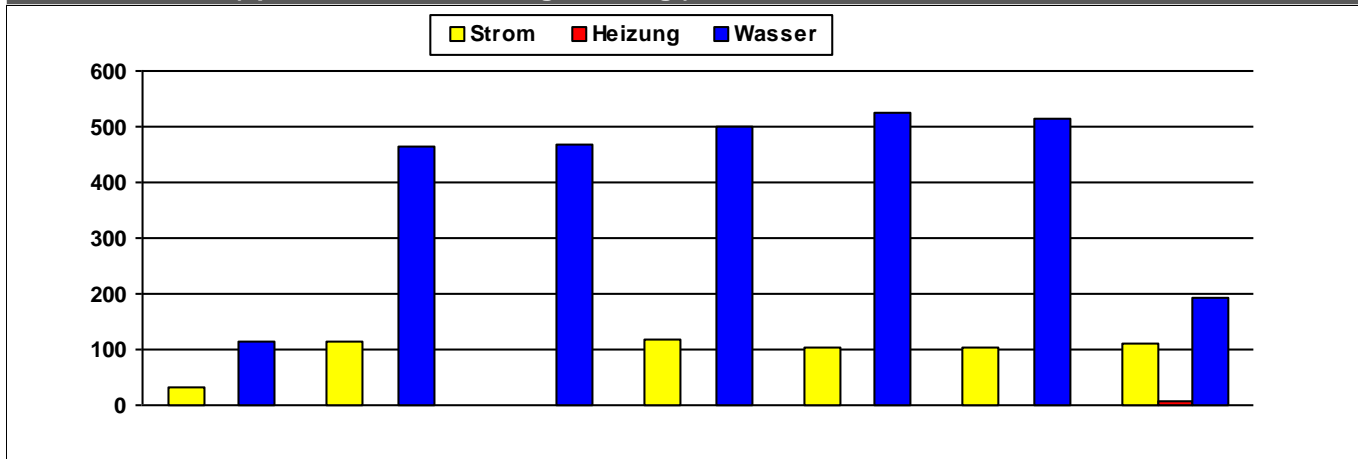

	2010	2011	2012	2013	2014	2015	2016	
<b>Strom</b>	32	114		119	104	105	112	kWh/m²a
<b>Heizung</b>							6	kWh/m²a
<b>Wasser</b>	115	463	467	498	524	513	193	l/m²a

### Kosten (absolut)

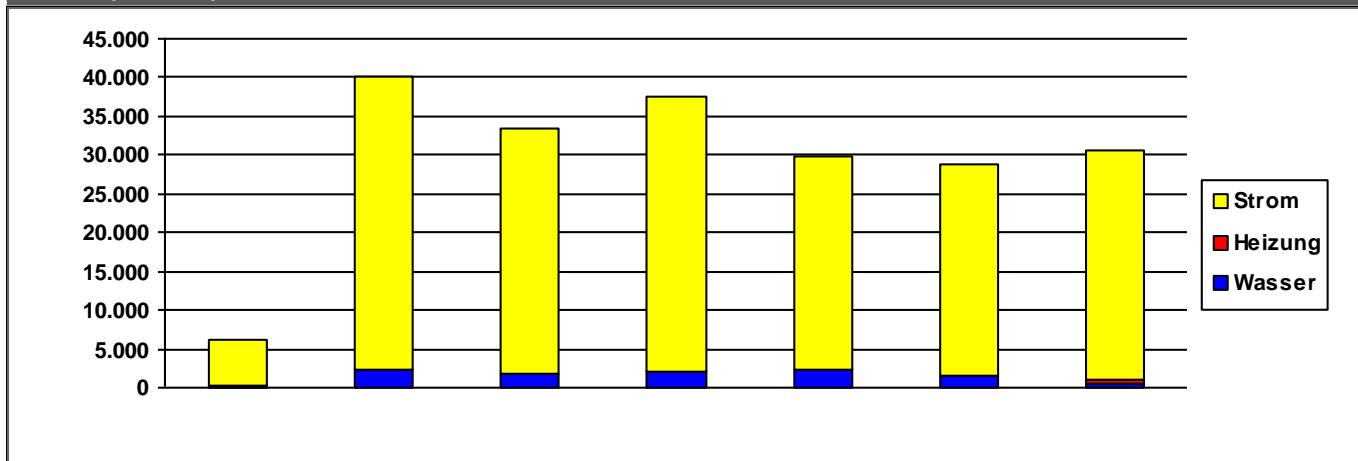

	2010	2011	2012	2013	2014	2015	2016	
<b>Strom</b>	5.882	37.970	31.583	35.461	27.548	27.353	29.475	€/a
<b>Heizung</b>	0	0	0	0	0	0	607	€/a
<b>Wasser</b>	325	2.193	1.734	1.974	2.215	1.480	408	€/a
<b>Summe</b>	6.207	40.164	33.317	37.435	29.763	28.833	30.490	€/a

Verbrauchsdaten in der letzten Abrechnungsperiode sind nicht immer vollständig.

Die periodische Zuordnung der Verbrauchsdaten für Heizöl, Pellets und Flüssiggas erfolgt anteilig auf Basis der Rechnungsdaten.

\* Wetterstation Flughafen Frankfurt am Main, 1991-2010

Quelle: [www.energiemanagement.stadt-frankfurt.de](http://www.energiemanagement.stadt-frankfurt.de)



Verbrauchswerte und Kosten aus EVU-Rechnungen							
Gebäude	ZVS-Bunker			Bauherrenamt	93G	Dez	9
Straße, Nr.	Alt Schwanheim		2	Stadtbezirk	531	OBZ	6
Nutzung	Schutzbauwerke, Schutzbauten, Bunker			Bauwerkzuordnung	9500		
Nettoraumfläche (beheizt)							
	2010	2011	2012	2013	2014	2015	2016
NRF (beh.)	0	0	0	0	0	0	0 m <sup>2</sup>
Witterungskorrekturfaktoren*: (> 1: warmes Jahr, < 1: kaltes Jahr)							
	2010	2011	2012	2013	2014	2015	2016
Heizung	0,90	1,13	1,01	0,96	1,21	1,06	1,02
Verbrauchswerte (spezifisch und witterungsbereinigt)							
	2010	2011	2012	2013	2014	2015	2016
Strom							MWh
Wasser	40	88	30				m <sup>3</sup>
Kosten (absolut)							
	2010	2011	2012	2013	2014	2015	2016
Strom	0	0	0	0	0	0	0 €/a
Wasser	182	354	142	0	0	0	0 €/a
Summe	182	354	142	0	0	0	0 €/a

Verbrauchsdaten in der letzten Abrechnungsperiode sind nicht immer vollständig.  
Die periodische Zuordnung der Verbrauchsdaten für Heizöl, Pellets und Flüssiggas erfolgt anteilig auf Basis der Rechnungsdaten.  
\* Wetterstation Flughafen Frankfurt am Main, 1991-2010

## Verbrauchswerte und Kosten aus EVU-Rechnungen

<b>Gebäude</b>	ZVS-Bunker	<b>Bauherrenamt</b>	93G	Dez	9
<b>Straße, Nr.</b>	Brühlstraße 33	<b>Stadtbezirk</b>	431	<b>OBZ</b>	8
<b>Nutzung</b>	Schutzbauwerke, Schutzbauten, Bunker	<b>Bauwerkzuordnung</b>	9500		

### Nettoraumfläche (beheizt)

	2010	2011	2012	2013	2014	2015	2016	
<b>NRF (beh.)</b>	0	0	0	0	0	0	0	m <sup>2</sup>

### Witterungskorrekturfaktoren\*: (> 1: warmes Jahr, < 1: kaltes Jahr)

	2010	2011	2012	2013	2014	2015	2016
<b>Heizung</b>	0,90	1,13	1,01	0,96	1,21	1,06	1,02

### Verbrauchswerte (spezifisch und witterungsbereinigt)

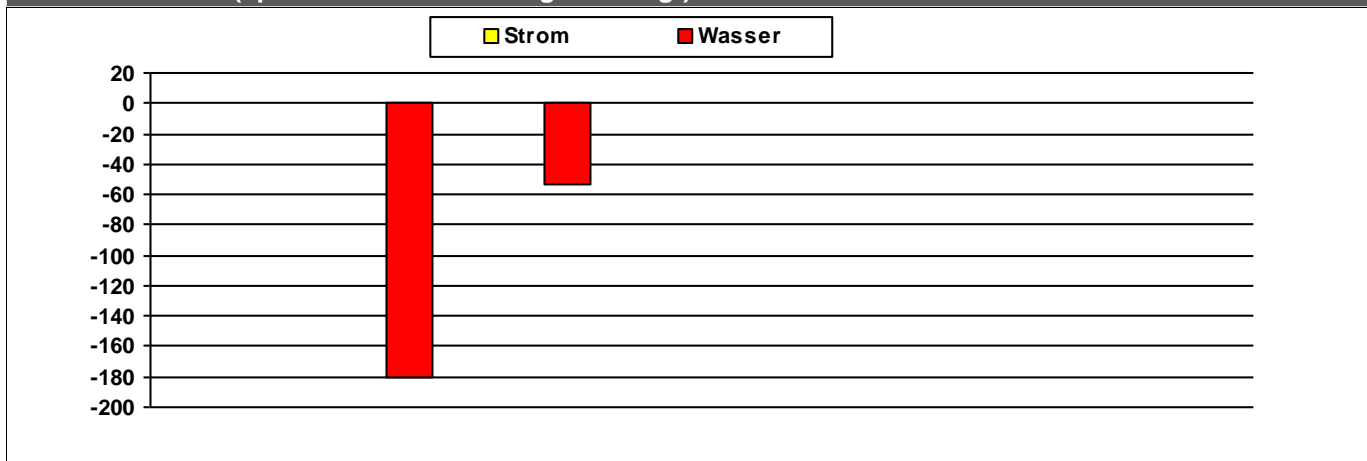

	2010	2011	2012	2013	2014	2015	2016	
<b>Strom</b>								MWh
<b>Wasser</b>		-180	-53					m <sup>3</sup>

### Kosten (absolut)

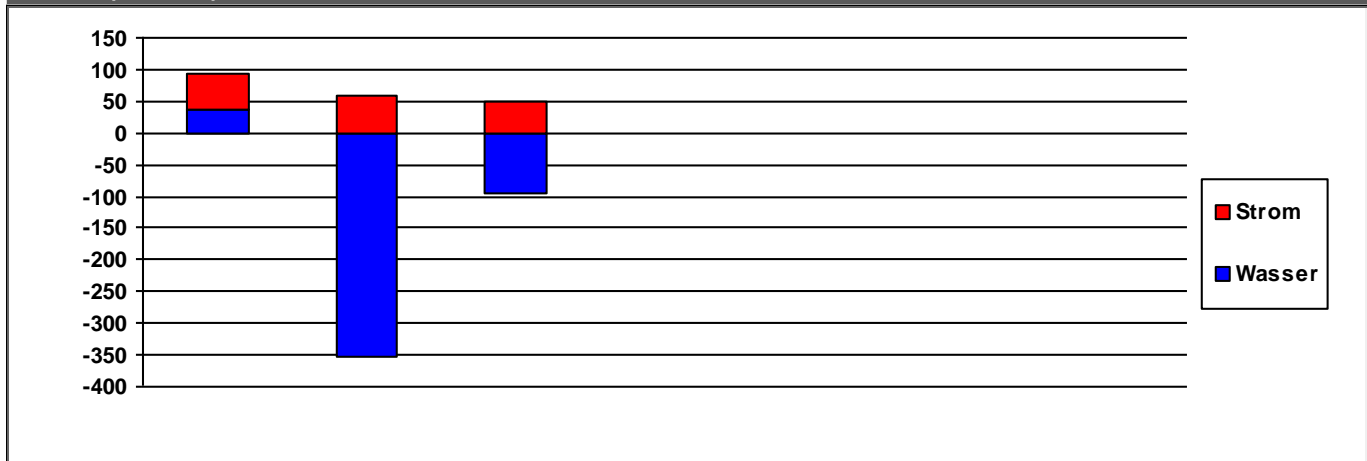

	2010	2011	2012	2013	2014	2015	2016	
<b>Strom</b>	55	60	50	0	0	0	0	€/a
<b>Wasser</b>	38	-352	-96	0	0	0	0	€/a
<b>Summe</b>	93	-292	-46	0	0	0	0	€/a

Verbrauchsdaten in der letzten Abrechnungsperiode sind nicht immer vollständig.  
Die periodische Zuordnung der Verbrauchsdaten für Heizöl, Pellets und Flüssiggas erfolgt anteilig auf Basis der Rechnungsdaten.

\* Wetterstation Flughafen Frankfurt am Main, 1991-2010

Quelle: [www.energiemanagement.stadt-frankfurt.de](http://www.energiemanagement.stadt-frankfurt.de)

## Verbrauchswerte und Kosten aus EVU-Rechnungen

<b>Gebäude</b>	ZVS-Bunker		<b>Bauherrenamt</b>	93G	<b>Dez</b>	9
<b>Straße, Nr.</b>	Eppenhainer Straße	8	<b>Stadtbezirk</b>	165	<b>OBZ</b>	1
<b>Nutzung</b>	Schutzbauwerke, Schutzbauten, Bunker		<b>Bauwerkzuordnung</b>	9500		

### Nettoraumfläche (beheizt)

	2010	2011	2012	2013	2014	2015	2016	
<b>NRF (beh.)</b>	0	0	0	0	0	0	0	m <sup>2</sup>

### Witterungskorrekturfaktoren\*: (> 1: warmes Jahr, < 1: kaltes Jahr)

	2010	2011	2012	2013	2014	2015	2016
<b>Heizung</b>	0,90	1,13	1,01	0,96	1,21	1,06	1,02

### Verbrauchswerte (spezifisch und witterungsbereinigt)

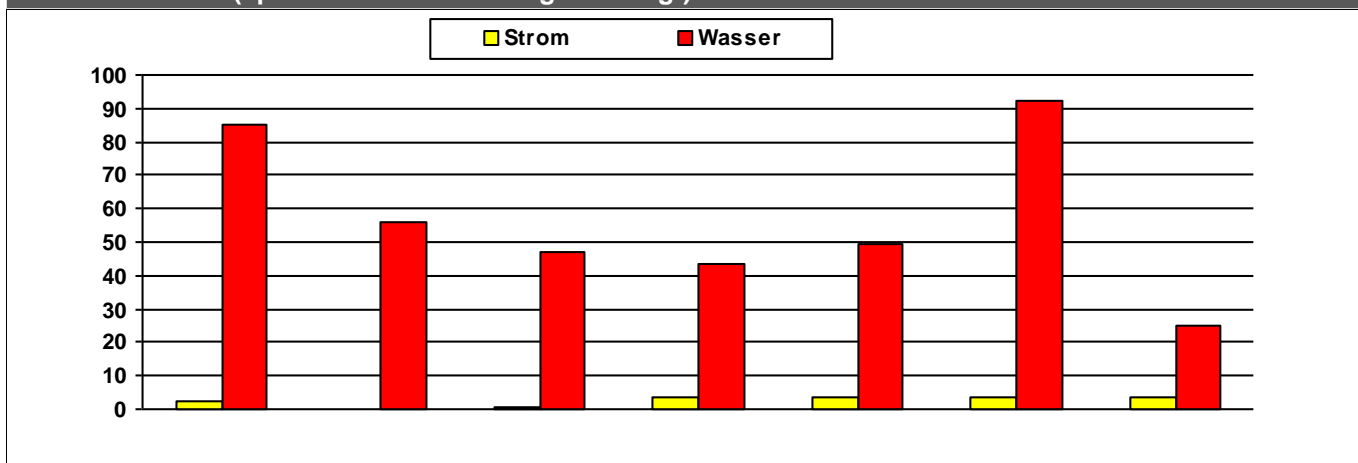

	2010	2011	2012	2013	2014	2015	2016	
<b>Strom</b>	2	1	4	4	4	4	4	MWh
<b>Wasser</b>	85	56	47	43	49	92	25	m <sup>3</sup>

### Kosten (absolut)

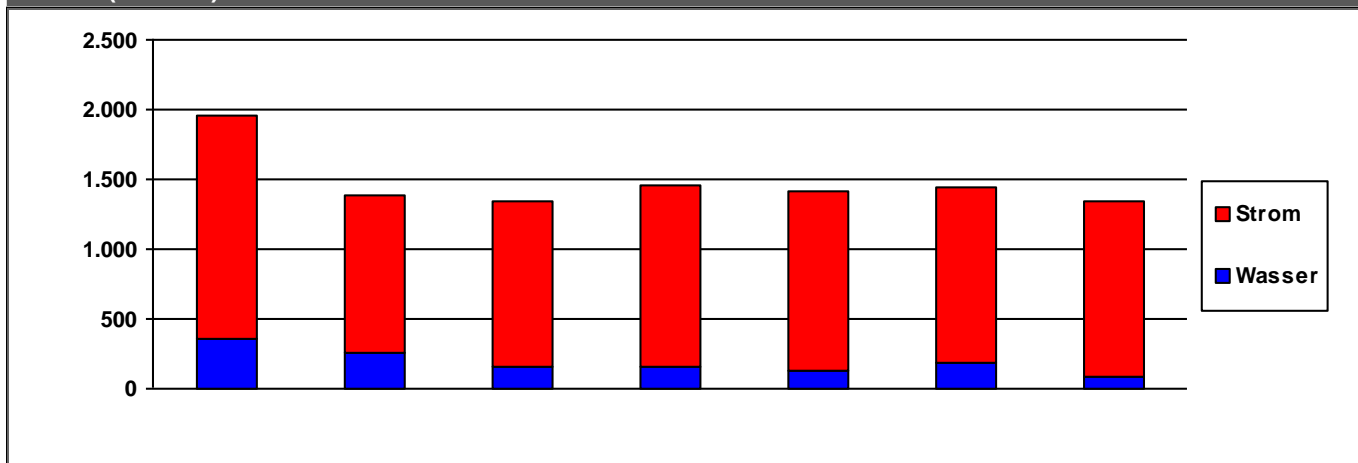

	2010	2011	2012	2013	2014	2015	2016	
<b>Strom</b>	1.593	1.130	1.186	1.291	1.278	1.265	1.253	€/a
<b>Wasser</b>	363	254	155	162	136	181	86	€/a
<b>Summe</b>	1.956	1.384	1.341	1.452	1.413	1.446	1.339	€/a

Verbrauchsdaten in der letzten Abrechnungsperiode sind nicht immer vollständig.  
Die periodische Zuordnung der Verbrauchsdaten für Heizöl, Pellets und Flüssiggas erfolgt anteilig auf Basis der Rechnungsdaten.

\* Wetterstation Flughafen Frankfurt am Main, 1991-2010

Quelle: [www.energiemanagement.stadt-frankfurt.de](http://www.energiemanagement.stadt-frankfurt.de)

## Verbrauchswerte und Kosten aus EVU-Rechnungen

<b>Gebäude</b>	ZVS-Bunker		<b>Bauherrenamt</b>	93G	<b>Dez</b>	9
<b>Straße, Nr.</b>	Gründenseestraße	6	<b>Stadtbezirk</b>	520	<b>OBZ</b>	11
<b>Nutzung</b>	Schutzbauwerke, Schutzbauten, Bunker		<b>Bauwerkzuordnung</b>	9500		

### Nettoraumfläche (beheizt)

	2010	2011	2012	2013	2014	2015	2016	
<b>NRF (beh.)</b>	0	0	0	0	0	0	0	m <sup>2</sup>

### Witterungskorrekturfaktoren\*: (> 1: warmes Jahr, < 1: kaltes Jahr)

	2010	2011	2012	2013	2014	2015	2016
<b>Heizung</b>	0,90	1,13	1,01	0,96	1,21	1,06	1,02

### Verbrauchswerte (spezifisch und witterungsbereinigt)

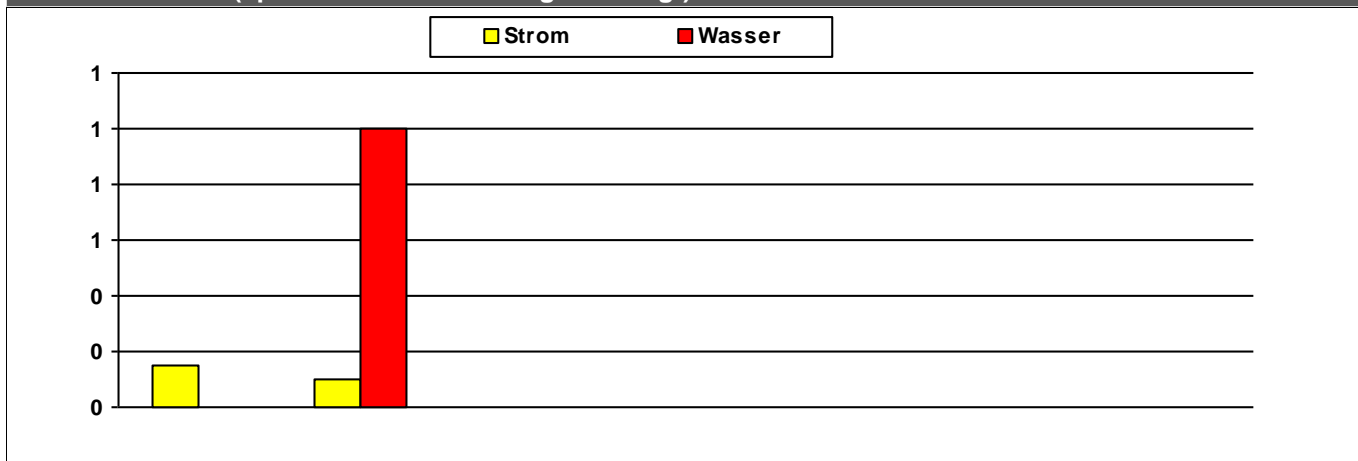

	2010	2011	2012	2013	2014	2015	2016	
<b>Strom</b>								MWh
<b>Wasser</b>		1						m <sup>3</sup>

### Kosten (absolut)

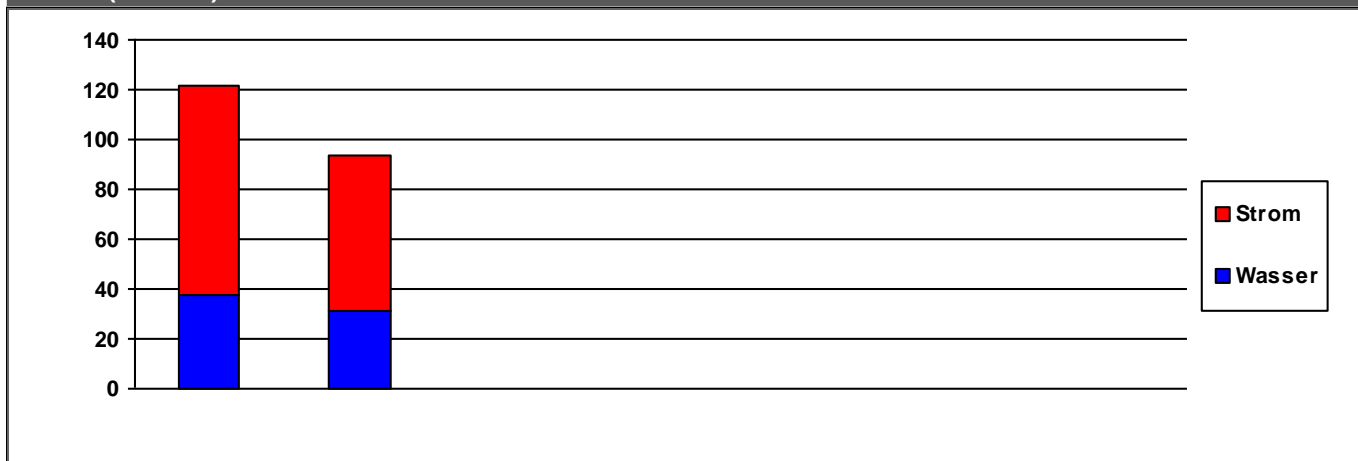

	2010	2011	2012	2013	2014	2015	2016	
<b>Strom</b>	84	62	0	0	0	0	0	€/a
<b>Wasser</b>	38	31	0	0	0	0	0	€/a
<b>Summe</b>	122	93	0	0	0	0	0	€/a

Verbrauchsdaten in der letzten Abrechnungsperiode sind nicht immer vollständig.

Die periodische Zuordnung der Verbrauchsdaten für Heizöl, Pellets und Flüssiggas erfolgt anteilig auf Basis der Rechnungsdaten.

\* Wetterstation Flughafen Frankfurt am Main, 1991-2010

Quelle: [www.energiemanagement.stadt-frankfurt.de](http://www.energiemanagement.stadt-frankfurt.de)

## Verbrauchswerte und Kosten aus EVU-Rechnungen

<b>Gebäude</b>	ZVS-Bunker	<b>Bauherrenamt</b>	93G	<b>Dez</b>	9
<b>Straße, Nr.</b>	Grusonstraße 0	<b>Stadtbezirk</b>	261	<b>OBZ</b>	4
<b>Nutzung</b>	Schutzbauwerke, Schutzbauten, Bunker	<b>Bauwerkzuordnung</b>	9500		

### Nettoraumfläche (beheizt)

	2010	2011	2012	2013	2014	2015	2016	
<b>NRF (beh.)</b>	0	0	0	0	0	0	0	m <sup>2</sup>

### Witterungskorrekturfaktoren\*: (> 1: warmes Jahr, < 1: kaltes Jahr)

	2010	2011	2012	2013	2014	2015	2016
<b>Heizung</b>	0,90	1,13	1,01	0,96	1,21	1,06	1,02

### Verbrauchswerte (spezifisch und witterungsbereinigt)

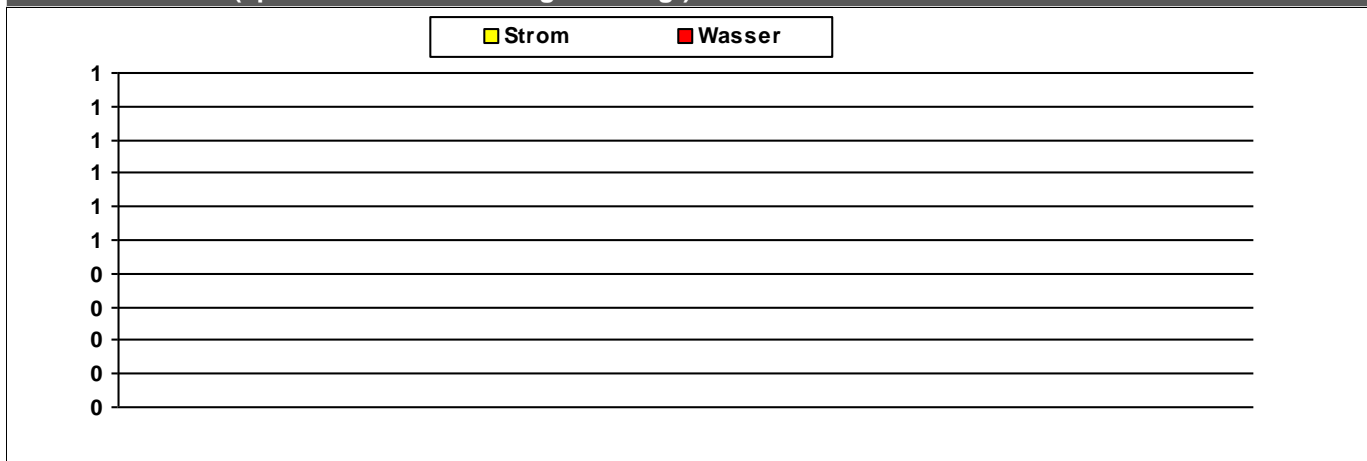

	2010	2011	2012	2013	2014	2015	2016	
<b>Strom</b>								MWh
<b>Wasser</b>								m <sup>3</sup>

### Kosten (absolut)

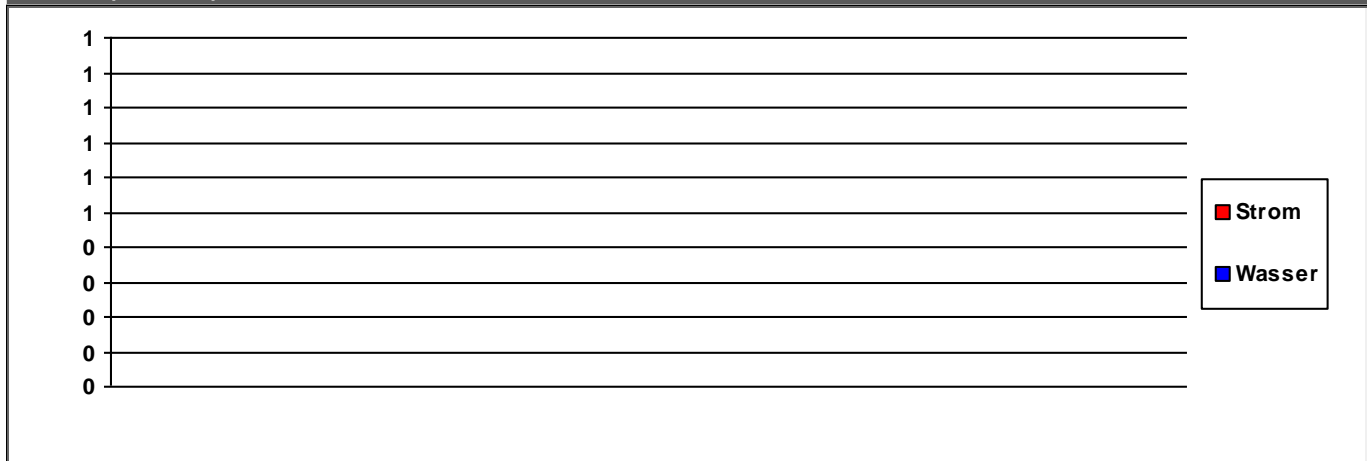

	2010	2011	2012	2013	2014	2015	2016	
<b>Strom</b>	0	0	0	0	0	0	0	€/a
<b>Wasser</b>	0	0	0	0	0	0	0	€/a
<b>Summe</b>	0	0	0	0	0	0	0	€/a

Verbrauchsdaten in der letzten Abrechnungsperiode sind nicht immer vollständig.  
 Die periodische Zuordnung der Verbrauchsdaten für Heizöl, Pellets und Flüssiggas erfolgt anteilig auf Basis der Rechnungsdaten.  
 \* Wetterstation Flughafen Frankfurt am Main, 1991-2010

## Verbrauchswerte und Kosten aus EVU-Rechnungen

<b>Gebäude</b>	ZVS-Bunker		<b>Bauherrenamt</b>	93G	<b>Dez</b>	9
<b>Straße, Nr.</b>	Im Wörth	0	<b>Stadtbezirk</b>	451	<b>OBZ</b>	9
<b>Nutzung</b>	Schutzbauwerke, Schutzbauten, Bunker		<b>Bauwerkzuordnung</b>	9500		

### Nettoraumfläche (beheizt)

	2010	2011	2012	2013	2014	2015	2016	
<b>NRF (beh.)</b>	0	0	0	0	0	0	0	m <sup>2</sup>

### Witterungskorrekturfaktoren\*: (> 1: warmes Jahr, < 1: kaltes Jahr)

	2010	2011	2012	2013	2014	2015	2016
<b>Heizung</b>	0,90	1,13	1,01	0,96	1,21	1,06	1,02

### Verbrauchswerte (spezifisch und witterungsbereinigt)

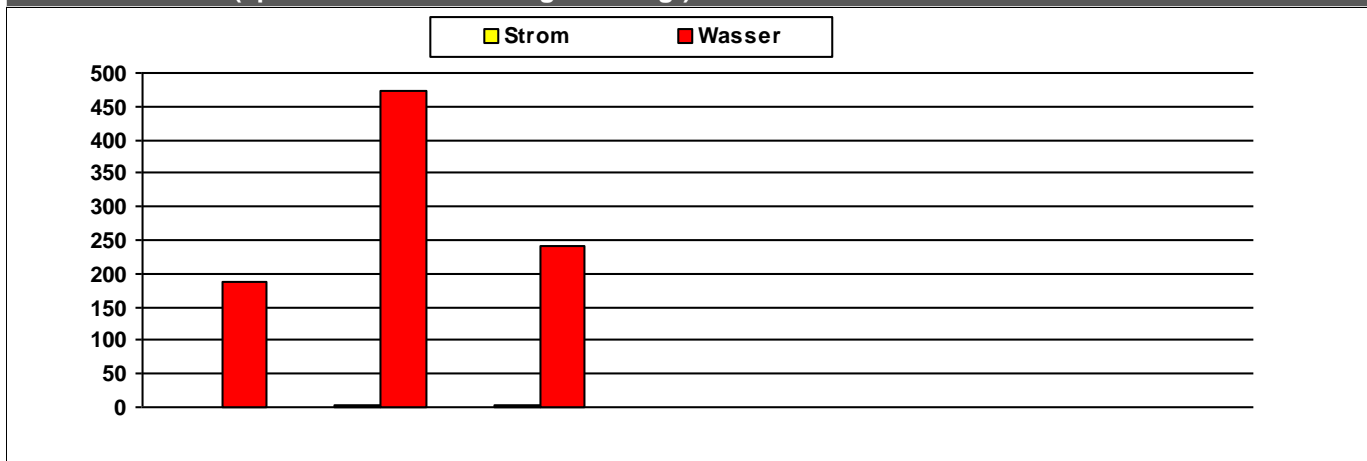

	2010	2011	2012	2013	2014	2015	2016	
<b>Strom</b>	1	3	3					MWh
<b>Wasser</b>	189	474	240					m <sup>3</sup>

### Kosten (absolut)

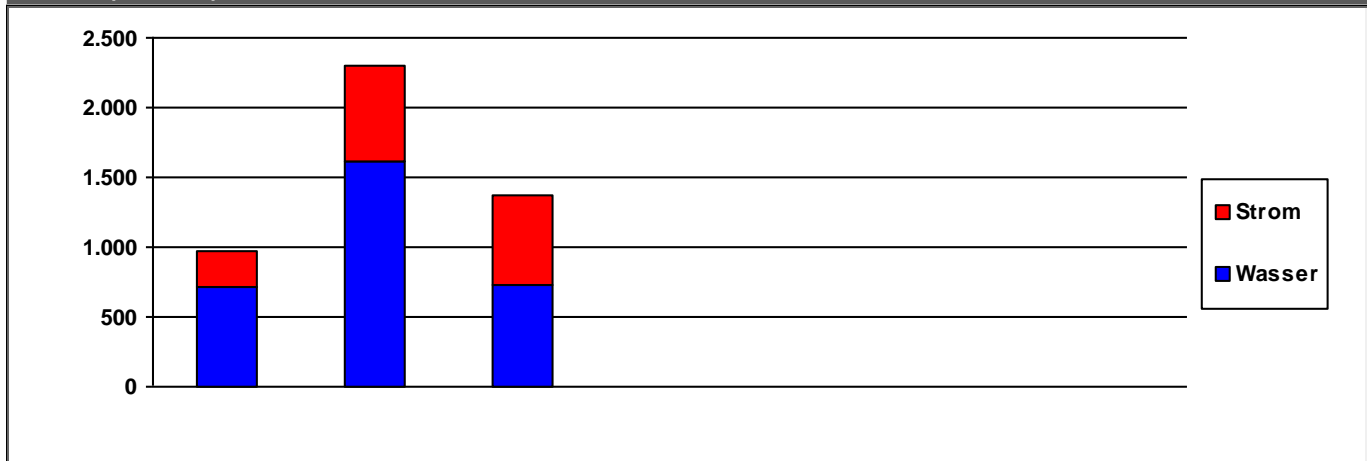

	2010	2011	2012	2013	2014	2015	2016	
<b>Strom</b>	261	682	647	0	0	0	0	€/a
<b>Wasser</b>	712	1.618	728	0	0	0	0	€/a
<b>Summe</b>	973	2.300	1.375	0	0	0	0	€/a

Verbrauchsdaten in der letzten Abrechnungsperiode sind nicht immer vollständig.  
Die periodische Zuordnung der Verbrauchsdaten für Heizöl, Pellets und Flüssiggas erfolgt anteilig auf Basis der Rechnungsdaten.

\* Wetterstation Flughafen Frankfurt am Main, 1991-2010

Quelle: [www.energiemanagement.stadt-frankfurt.de](http://www.energiemanagement.stadt-frankfurt.de)

## Verbrauchswerte und Kosten aus EVU-Rechnungen

<b>Gebäude</b>	ZVS-Bunker		<b>Bauherrenamt</b>	93G	<b>Dez</b>	9
<b>Straße, Nr.</b>	Küferstraße	7	<b>Stadtbezirk</b>	601	<b>OBZ</b>	6
<b>Nutzung</b>	Schutzbauwerke, Schutzbauten, Bunker		<b>Bauwerkzuordnung</b>	9500		

### Nettoraumfläche (beheizt)

	2010	2011	2012	2013	2014	2015	2016	
<b>NRF (beh.)</b>	0	0	0	0	0	0	0	m <sup>2</sup>

### Witterungskorrekturfaktoren\*: (> 1: warmes Jahr, < 1: kaltes Jahr)

	2010	2011	2012	2013	2014	2015	2016
<b>Heizung</b>	0,90	1,13	1,01	0,96	1,21	1,06	1,02

### Verbrauchswerte (spezifisch und witterungsbereinigt)

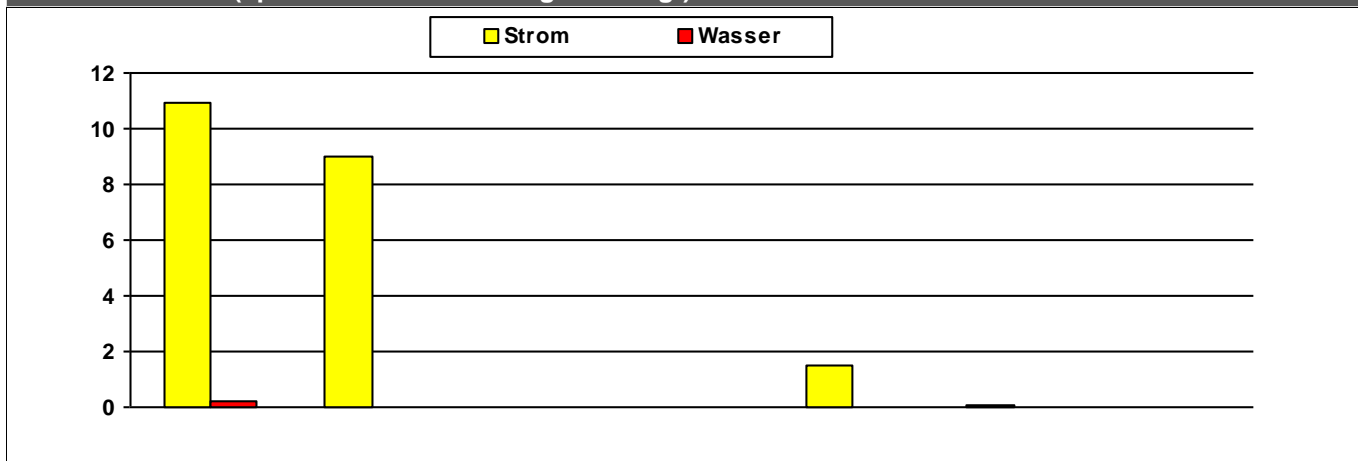

	2010	2011	2012	2013	2014	2015	2016	
<b>Strom</b>	11	9			2			MWh
<b>Wasser</b>								m <sup>3</sup>

### Kosten (absolut)

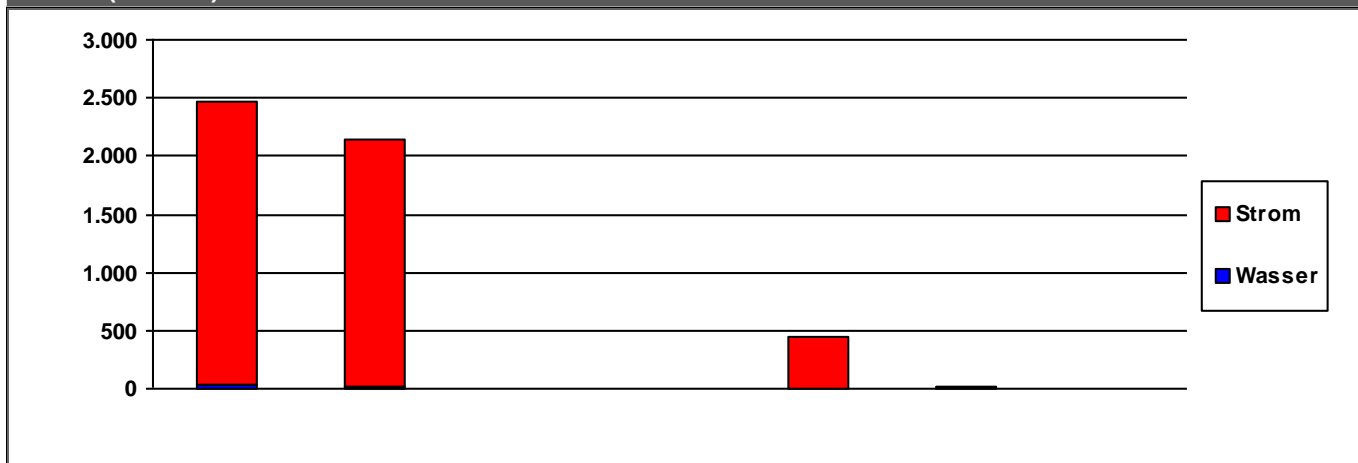

	2010	2011	2012	2013	2014	2015	2016	
<b>Strom</b>	2.422	2.113	0	0	439	17	0	€/a
<b>Wasser</b>	39	25	0	0	0	0	0	€/a
<b>Summe</b>	2.461	2.138	0	0	439	17	0	€/a

Verbrauchsdaten in der letzten Abrechnungsperiode sind nicht immer vollständig.

Die periodische Zuordnung der Verbrauchsdaten für Heizöl, Pellets und Flüssiggas erfolgt anteilig auf Basis der Rechnungsdaten.

\* Wetterstation Flughafen Frankfurt am Main, 1991-2010

Quelle: [www.energiemanagement.stadt-frankfurt.de](http://www.energiemanagement.stadt-frankfurt.de)

## Verbrauchswerte und Kosten aus EVU-Rechnungen

<b>Gebäude</b>	ZVS-Bunker		<b>Bauherrenamt</b>	93G	<b>Dez</b>	9
<b>Straße, Nr.</b>	Lassallestraße	2	<b>Stadtbezirk</b>	262	<b>OBZ</b>	11
<b>Nutzung</b>	Schutzbauwerke, Schutzbauten, Bunker		<b>Bauwerkzuordnung</b>	9500		

### Nettoraumfläche (beheizt)

	2010	2011	2012	2013	2014	2015	2016	
<b>NRF (beh.)</b>	0	0	0	0	0	0	0	m <sup>2</sup>

### Witterungskorrekturfaktoren\*: (> 1: warmes Jahr, < 1: kaltes Jahr)

	2010	2011	2012	2013	2014	2015	2016
<b>Heizung</b>	0,90	1,13	1,01	0,96	1,21	1,06	1,02

### Verbrauchswerte (spezifisch und witterungsbereinigt)

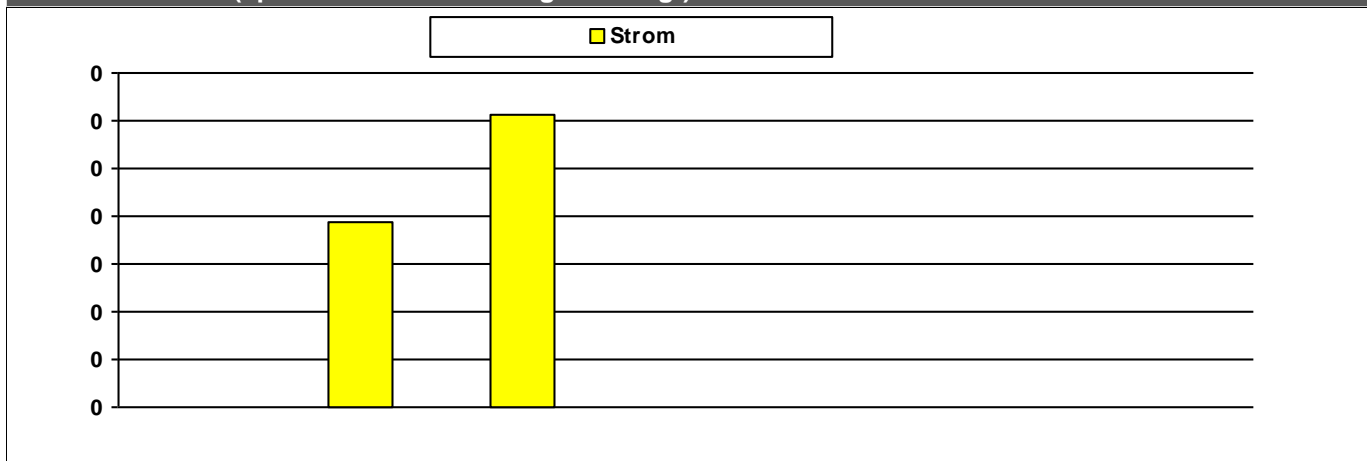

	2010	2011	2012	2013	2014	2015	2016	
<b>Strom</b>								MWh

### Kosten (absolut)

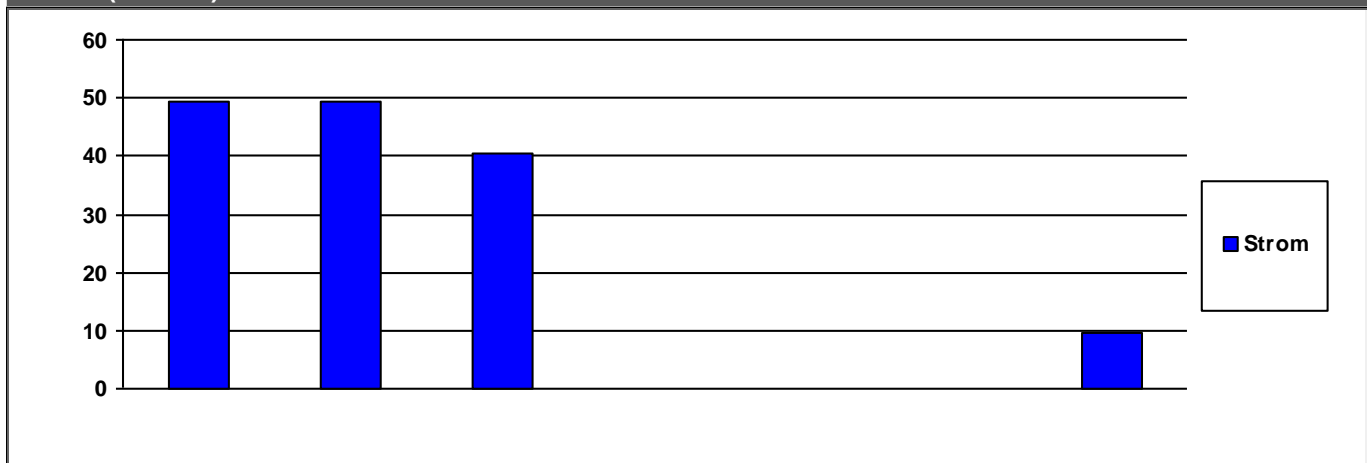

	2010	2011	2012	2013	2014	2015	2016	
<b>Strom</b>	49	49	41	0	0	0	10	€/a

	2010	2011	2012	2013	2014	2015	2016	
<b>Summe</b>	49	49	41	0	0	0	10	€/a

Verbrauchsdaten in der letzten Abrechnungsperiode sind nicht immer vollständig.

Die periodische Zuordnung der Verbrauchsdaten für Heizöl, Pellets und Flüssiggas erfolgt anteilig auf Basis der Rechnungsdaten.

\* Wetterstation Flughafen Frankfurt am Main, 1991-2010

Quelle: [www.energiemanagement.stadt-frankfurt.de](http://www.energiemanagement.stadt-frankfurt.de)



## Verbrauchswerte und Kosten aus EVU-Rechnungen

<b>Gebäude</b>	ZVS-Bunker		<b>Bauherrenamt</b>	93G	<b>Dez</b>	9
<b>Straße, Nr.</b>	Mörfelder Landstraße	128	<b>Stadtbezirk</b>	322	<b>OBZ</b>	5
<b>Nutzung</b>	Schutzbauwerke, Schutzbauten, Bunker		<b>Bauwerkzuordnung</b>	9500		

### Nettoraumfläche (beheizt)

	2010	2011	2012	2013	2014	2015	2016	
<b>NRF (beh.)</b>	0	0	0	0	0	0	0	m <sup>2</sup>

### Witterungskorrekturfaktoren\*: (> 1: warmes Jahr, < 1: kaltes Jahr)

	2010	2011	2012	2013	2014	2015	2016
<b>Heizung</b>	0,90	1,13	1,01	0,96	1,21	1,06	1,02

### Verbrauchswerte (spezifisch und witterungsbereinigt)

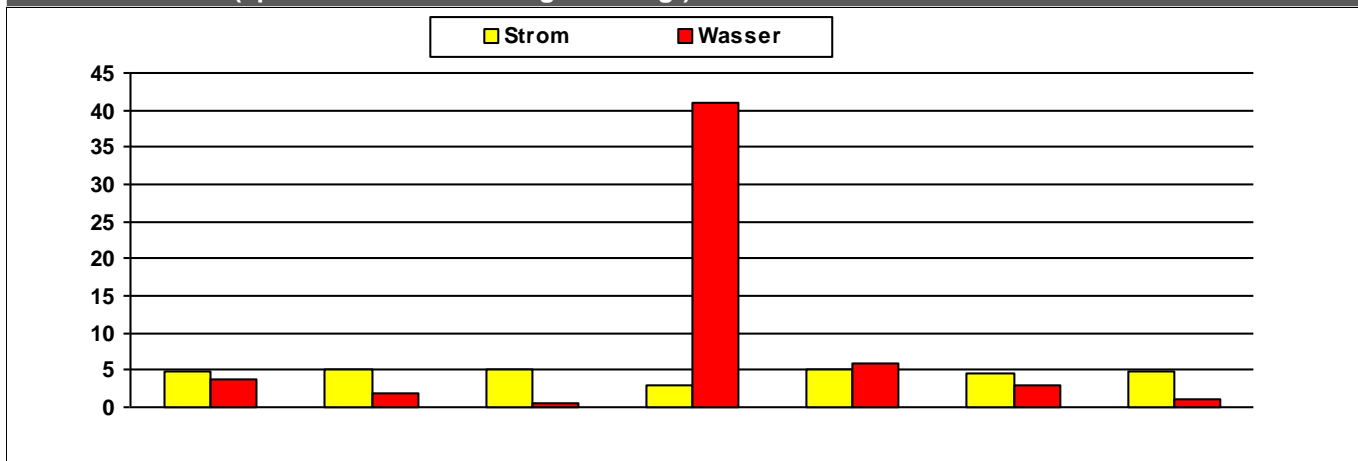

	2010	2011	2012	2013	2014	2015	2016	
<b>Strom</b>	5	5	5	3	5	5	5	MWh
<b>Wasser</b>	4	2		41	6	3	1	m <sup>3</sup>

### Kosten (absolut)

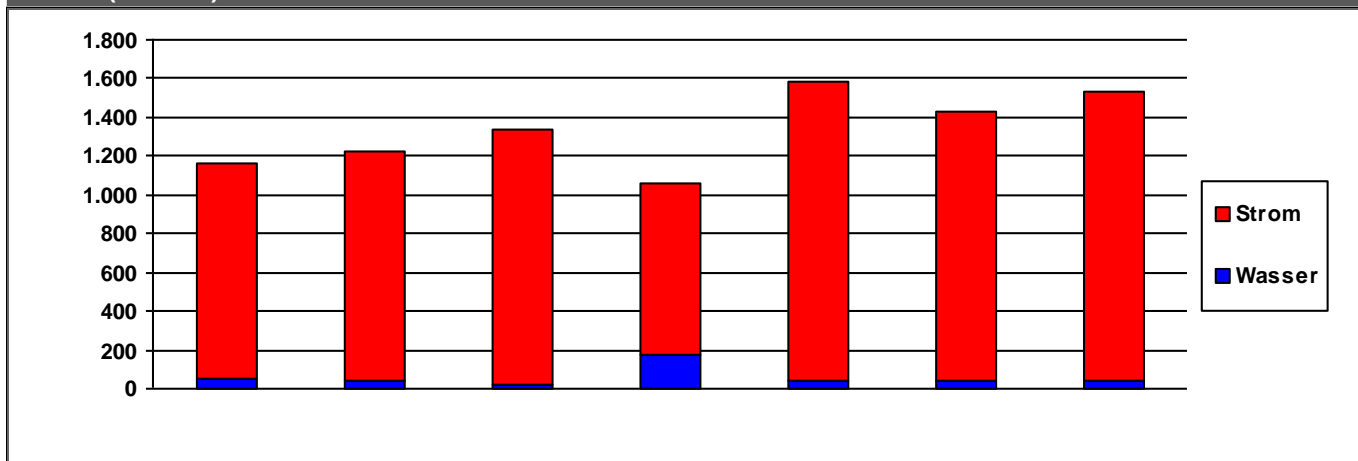

	2010	2011	2012	2013	2014	2015	2016	
<b>Strom</b>	1.116	1.181	1.319	888	1.543	1.387	1.490	€/a
<b>Wasser</b>	51	44	21	170	43	38	38	€/a
<b>Summe</b>	1.167	1.226	1.340	1.058	1.586	1.425	1.528	€/a

Verbrauchsdaten in der letzten Abrechnungsperiode sind nicht immer vollständig.

Die periodische Zuordnung der Verbrauchsdaten für Heizöl, Pellets und Flüssiggas erfolgt anteilig auf Basis der Rechnungsdaten.

\* Wetterstation Flughafen Frankfurt am Main, 1991-2010

Quelle: [www.energiemanagement.stadt-frankfurt.de](http://www.energiemanagement.stadt-frankfurt.de)

## Verbrauchswerte und Kosten aus EVU-Rechnungen

<b>Gebäude</b>	ZVS-Bunker	<b>Bauherrenamt</b>	93G	Dez	9
<b>Straße, Nr.</b>	Palleskestraße 10	<b>Stadtbezirk</b>	580	OBZ	6
<b>Nutzung</b>	Schutzbauwerke, Schutzbauten, Bunker	<b>Bauwerkzuordnung</b>	9500		

### Nettoraumfläche (beheizt)

	2010	2011	2012	2013	2014	2015	2016	
<b>NRF (beh.)</b>	0	0	0	0	0	0	0	m <sup>2</sup>

### Witterungskorrekturfaktoren\*: (> 1: warmes Jahr, < 1: kaltes Jahr)

	2010	2011	2012	2013	2014	2015	2016
<b>Heizung</b>	0,90	1,13	1,01	0,96	1,21	1,06	1,02

### Verbrauchswerte (spezifisch und witterungsbereinigt)

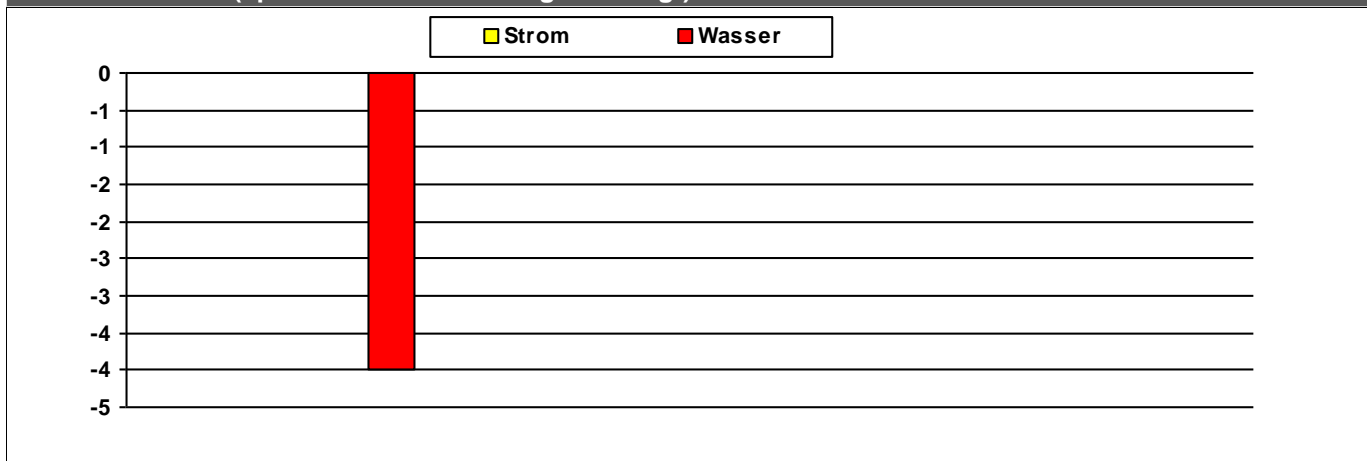

	2010	2011	2012	2013	2014	2015	2016	
<b>Strom</b>								MWh
<b>Wasser</b>		-4						m <sup>3</sup>

### Kosten (absolut)

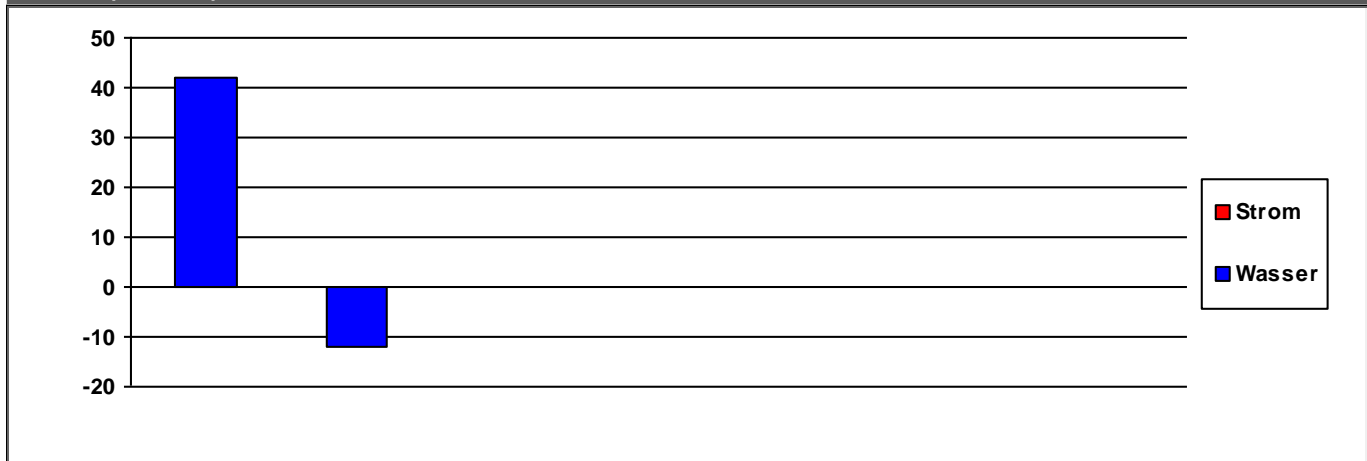

	2010	2011	2012	2013	2014	2015	2016	
<b>Strom</b>	0	0	0	0	0	0	0	€/a
<b>Wasser</b>	42	-12	0	0	0	0	0	€/a
<b>Summe</b>	42	-12	0	0	0	0	0	€/a

Verbrauchsdaten in der letzten Abrechnungsperiode sind nicht immer vollständig.  
Die periodische Zuordnung der Verbrauchsdaten für Heizöl, Pellets und Flüssiggas erfolgt anteilig auf Basis der Rechnungsdaten.  
\* Wetterstation Flughafen Frankfurt am Main, 1991-2010

## Verbrauchswerte und Kosten aus EVU-Rechnungen

<b>Gebäude</b>	ZVS-Bunker		<b>Bauherrenamt</b>	93G	Dez	9
<b>Straße, Nr.</b>	Peter-Bied-Straße	60	<b>Stadtbezirk</b>	621	OBZ	6
<b>Nutzung</b>	Schutzbauwerke, Schutzbauten, Bunker		<b>Bauwerkzuordnung</b>	9500		

### Nettoraumfläche (beheizt)

	2010	2011	2012	2013	2014	2015	2016	
<b>NRF (beh.)</b>	0	0	0	0	0	0	0	m <sup>2</sup>

### Witterungskorrekturfaktoren\*: (> 1: warmes Jahr, < 1: kaltes Jahr)

	2010	2011	2012	2013	2014	2015	2016
<b>Heizung</b>	0,90	1,13	1,01	0,96	1,21	1,06	1,02

### Verbrauchswerte (spezifisch und witterungsbereinigt)

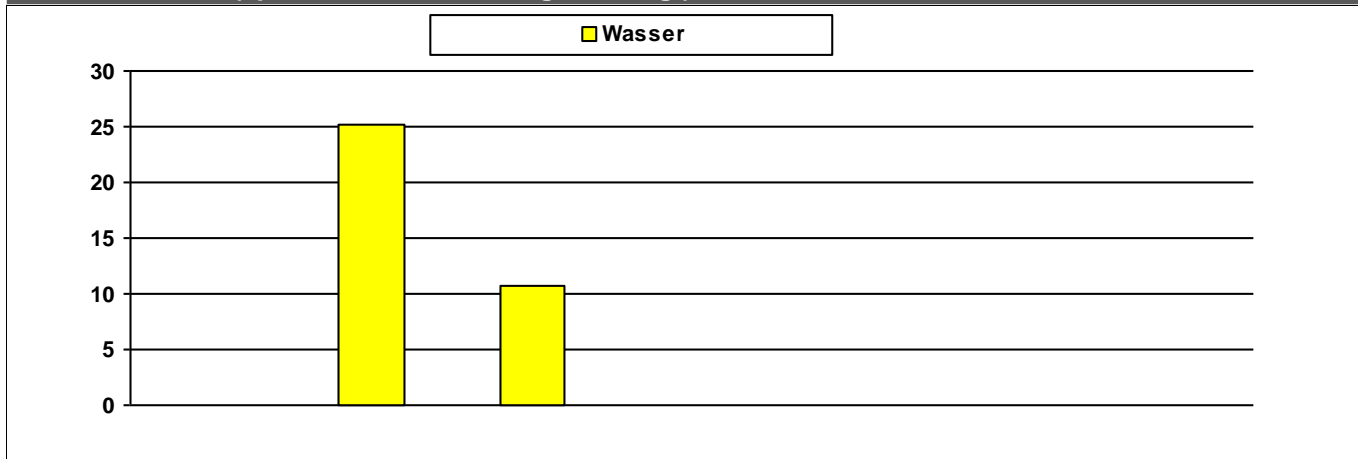

	2010	2011	2012	2013	2014	2015	2016	
<b>Wasser</b>		25	11					m <sup>3</sup>

### Kosten (absolut)

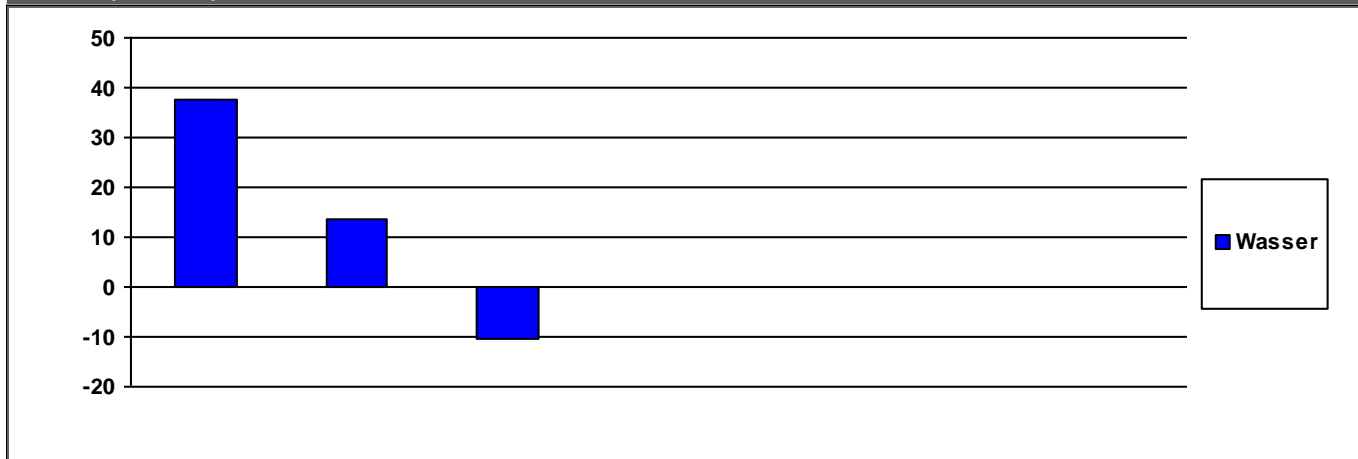

	2010	2011	2012	2013	2014	2015	2016	
<b>Wasser</b>	38	13	-11	0	0	0	0	€/a

	2010	2011	2012	2013	2014	2015	2016	
<b>Summe</b>	38	13	-11	0	0	0	0	€/a

Verbrauchsdaten in der letzten Abrechnungsperiode sind nicht immer vollständig.

Die periodische Zuordnung der Verbrauchsdaten für Heizöl, Pellets und Flüssiggas erfolgt anteilig auf Basis der Rechnungsdaten.

\* Wetterstation Flughafen Frankfurt am Main, 1991-2010

Quelle: [www.energiemanagement.stadt-frankfurt.de](http://www.energiemanagement.stadt-frankfurt.de)

## Verbrauchswerte und Kosten aus EVU-Rechnungen

<b>Gebäude</b>	ZVS-Bunker		<b>Bauherrenamt</b>	93G	<b>Dez</b>	9
<b>Straße, Nr.</b>	Petterweilstraße	68	<b>Stadtbezirk</b>	271	<b>OBZ</b>	4
<b>Nutzung</b>	Schutzbauwerke, Schutzbauten, Bunker		<b>Bauwerkzuordnung</b>	9500		

### Nettoraumfläche (beheizt)

	2010	2011	2012	2013	2014	2015	2016	
<b>NRF (beh.)</b>	0	0	0	0	0	0	0	m <sup>2</sup>

### Witterungskorrekturfaktoren\*: (> 1: warmes Jahr, < 1: kaltes Jahr)

	2010	2011	2012	2013	2014	2015	2016
<b>Heizung</b>	0,90	1,13	1,01	0,96	1,21	1,06	1,02

### Verbrauchswerte (spezifisch und witterungsbereinigt)

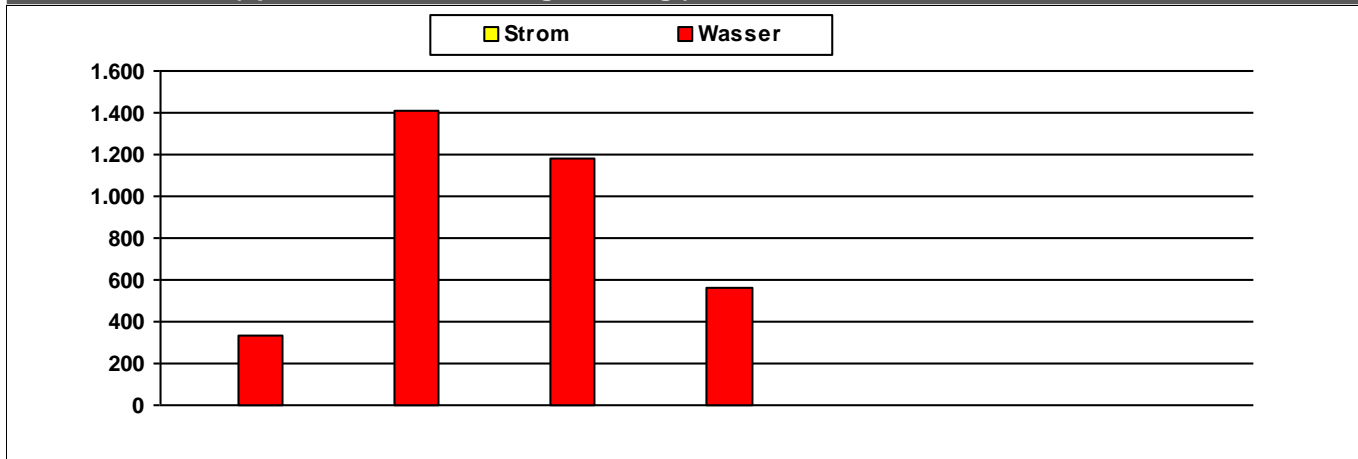

	2010	2011	2012	2013	2014	2015	2016	
<b>Strom</b>	1	1	1	1			1	MWh
<b>Wasser</b>	330	1.412	1.182	559				m <sup>3</sup>

### Kosten (absolut)

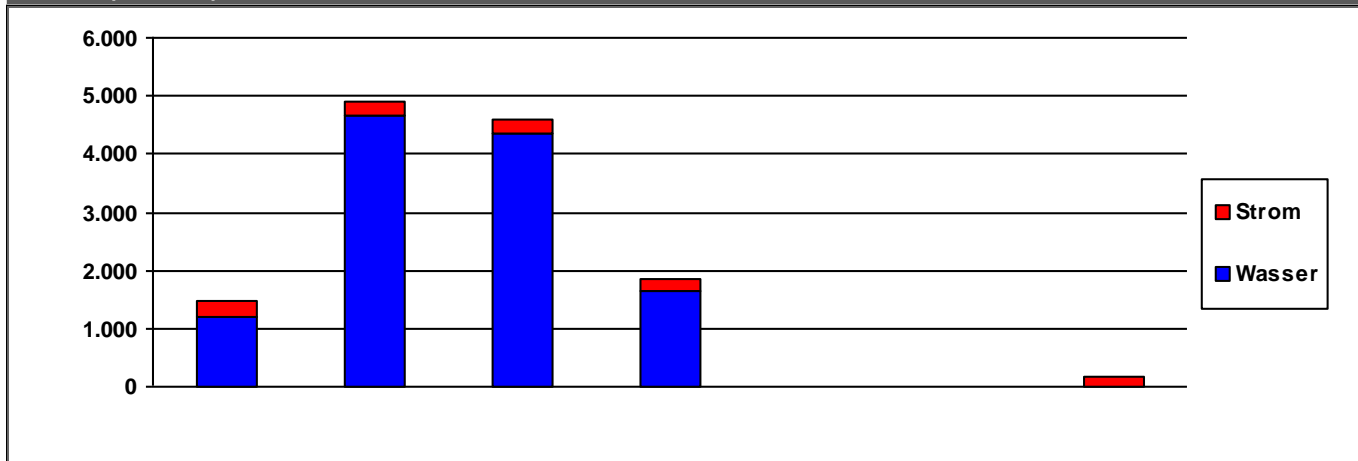

	2010	2011	2012	2013	2014	2015	2016	
<b>Strom</b>	243	249	253	204	0	0	178	€/a
<b>Wasser</b>	1.217	4.646	4.343	1.638	0	0	7	€/a
<b>Summe</b>	1.460	4.895	4.596	1.841	0	0	185	€/a

Verbrauchsdaten in der letzten Abrechnungsperiode sind nicht immer vollständig.

Die periodische Zuordnung der Verbrauchsdaten für Heizöl, Pellets und Flüssiggas erfolgt anteilig auf Basis der Rechnungsdaten.

\* Wetterstation Flughafen Frankfurt am Main, 1991-2010

Quelle: [www.energiemanagement.stadt-frankfurt.de](http://www.energiemanagement.stadt-frankfurt.de)

## Verbrauchswerte und Kosten aus EVU-Rechnungen

<b>Gebäude</b>	ZVS-Bunker		<b>Bauherrenamt</b>	93G	<b>Dez</b>	9
<b>Straße, Nr.</b>	Schleifergasse	5	<b>Stadtbezirk</b>	591	<b>OBZ</b>	6
<b>Nutzung</b>	Schutzbauwerke, Schutzbauten, Bunker		<b>Bauwerkzuordnung</b>	9500		

### Nettoraumfläche (beheizt)

	2010	2011	2012	2013	2014	2015	2016	
<b>NRF (beh.)</b>	0	0	0	0	0	0	0	m <sup>2</sup>

### Witterungskorrekturfaktoren\*: (> 1: warmes Jahr, < 1: kaltes Jahr)

	2010	2011	2012	2013	2014	2015	2016
<b>Heizung</b>	0,90	1,13	1,01	0,96	1,21	1,06	1,02

### Verbrauchswerte (spezifisch und witterungsbereinigt)

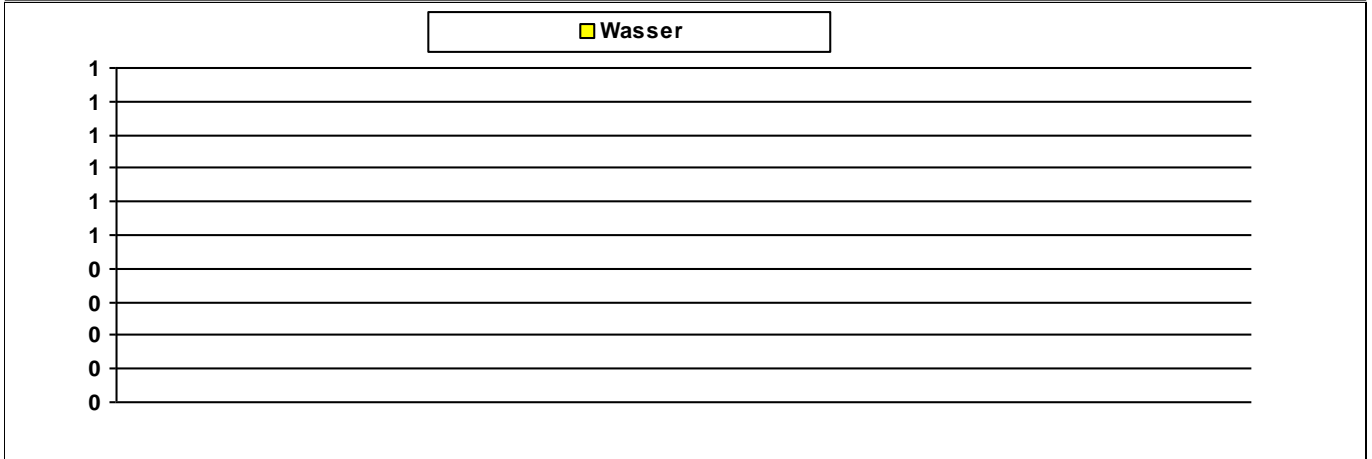

	2010	2011	2012	2013	2014	2015	2016	
<b>Wasser</b>								m <sup>3</sup>

### Kosten (absolut)

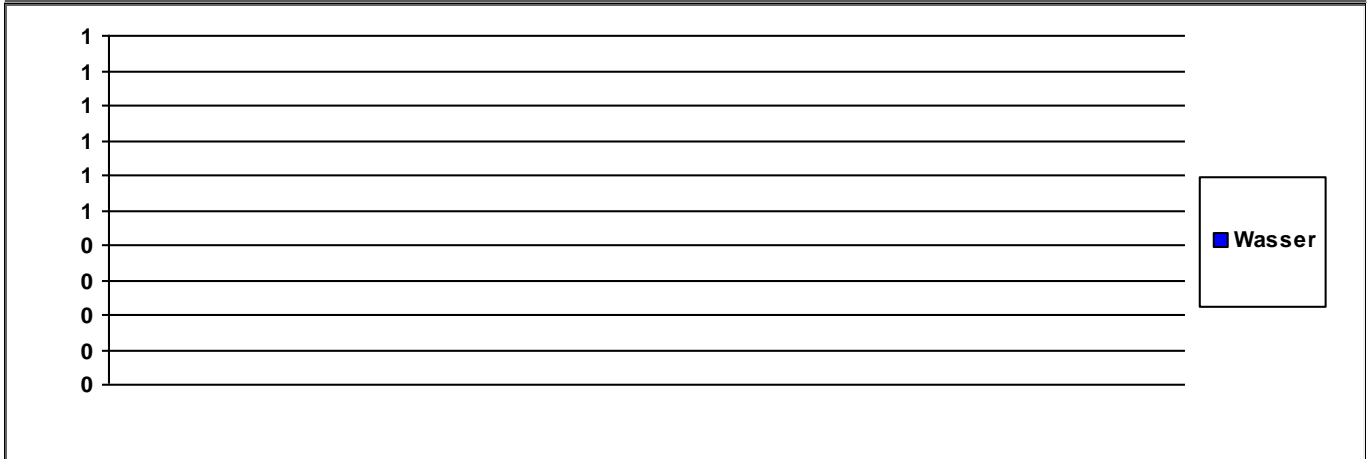

	2010	2011	2012	2013	2014	2015	2016	
<b>Wasser</b>	0	0	0	0	0	0	0	€/a

<b>Summe</b>	0	0	0	0	0	0	0	€/a
--------------	---	---	---	---	---	---	---	-----

Verbrauchsdaten in der letzten Abrechnungsperiode sind nicht immer vollständig.  
Die periodische Zuordnung der Verbrauchsdaten für Heizöl, Pellets und Flüssiggas erfolgt anteilig auf Basis der Rechnungsdaten.

\* Wetterstation Flughafen Frankfurt am Main, 1991-2010

Quelle: [www.energiemanagement.stadt-frankfurt.de](http://www.energiemanagement.stadt-frankfurt.de)

## Verbrauchswerte und Kosten aus EVU-Rechnungen

<b>Gebäude</b>	ZVS-Bunker		<b>Bauherrenamt</b>	93G	<b>Dez</b>	9
<b>Straße, Nr.</b>	Schmickstraße	18	<b>Stadtbezirk</b>	261	<b>OBZ</b>	4
<b>Nutzung</b>	Schutzbauwerke, Schutzbauten, Bunker		<b>Bauwerkzuordnung</b>	9500		

### Nettoraumfläche (beheizt)

	2010	2011	2012	2013	2014	2015	2016	
<b>NRF (beh.)</b>	0	0	0	0	0	0	0	m <sup>2</sup>

### Witterungskorrekturfaktoren\*: (> 1: warmes Jahr, < 1: kaltes Jahr)

	2010	2011	2012	2013	2014	2015	2016
<b>Heizung</b>	0,90	1,13	1,01	0,96	1,21	1,06	1,02

### Verbrauchswerte (spezifisch und witterungsbereinigt)

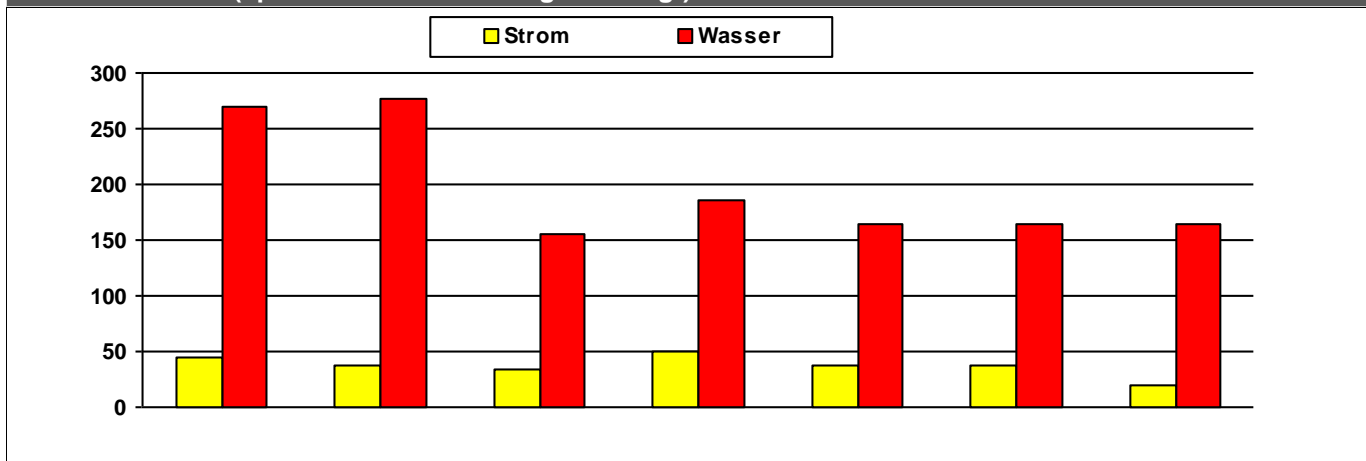

	2010	2011	2012	2013	2014	2015	2016	
<b>Strom</b>	44	38	34	51	37	38	19	MWh
<b>Wasser</b>	269	276	155	185	164	164	164	m <sup>3</sup>

### Kosten (absolut)

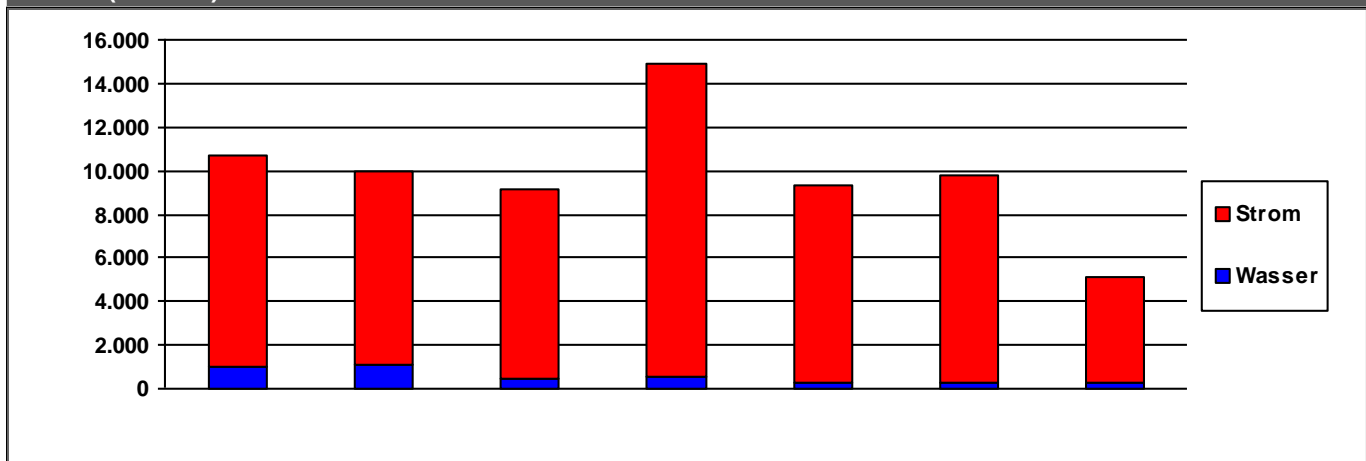

	2010	2011	2012	2013	2014	2015	2016	
<b>Strom</b>	9.655	8.880	8.660	14.334	9.071	9.461	4.840	€/a
<b>Wasser</b>	1.046	1.110	454	552	289	297	318	€/a
<b>Summe</b>	10.701	9.990	9.114	14.886	9.360	9.758	5.158	€/a

Verbrauchsdaten in der letzten Abrechnungsperiode sind nicht immer vollständig.

Die periodische Zuordnung der Verbrauchsdaten für Heizöl, Pellets und Flüssiggas erfolgt anteilig auf Basis der Rechnungsdaten.

\* Wetterstation Flughafen Frankfurt am Main, 1991-2010

Quelle: [www.energiemanagement.stadt-frankfurt.de](http://www.energiemanagement.stadt-frankfurt.de)

## Verbrauchswerte und Kosten aus EVU-Rechnungen

<b>Gebäude</b>	ZVS-Bunker Hadrianstraße		<b>Bauherrenamt</b>	93G	<b>Dez</b>	9
<b>Straße, Nr.</b>	Hadrianstraße	18	<b>Stadtbezirk</b>	432	<b>OBZ</b>	8
<b>Nutzung</b>	Schutzbauwerke, Schutzbauten, Bunker		<b>Bauwerkzuordnung</b>	9500		

### Nettoraumfläche (beheizt)

	2010	2011	2012	2013	2014	2015	2016	
<b>NRF (beh.)</b>	0	0	0	0	0	0	0	m <sup>2</sup>

### Witterungskorrekturfaktoren\*: (> 1: warmes Jahr, < 1: kaltes Jahr)

	2010	2011	2012	2013	2014	2015	2016
<b>Heizung</b>	0,90	1,13	1,01	0,96	1,21	1,06	1,02

### Verbrauchswerte (spezifisch und witterungsbereinigt)

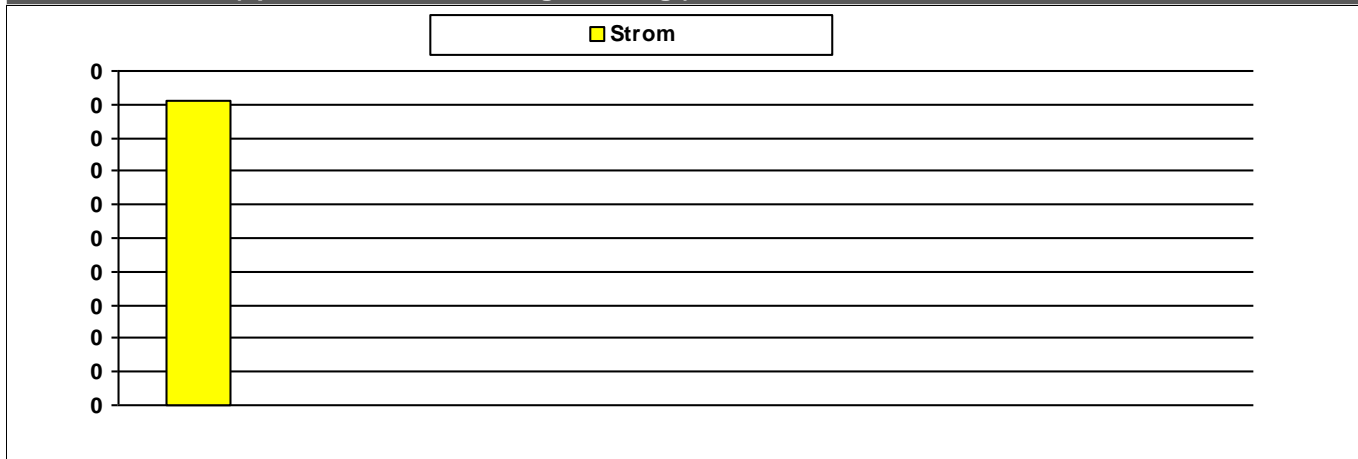

	2010	2011	2012	2013	2014	2015	2016	
<b>Strom</b>								MWh

### Kosten (absolut)

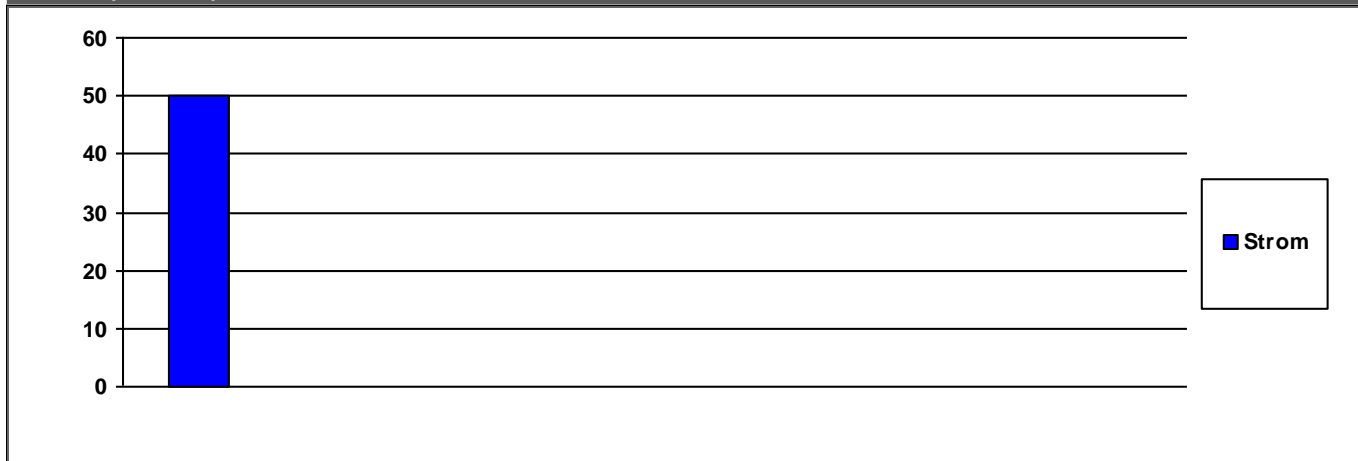

	2010	2011	2012	2013	2014	2015	2016	
<b>Strom</b>	50	0	0	0	0	0	0	€/a

	2010	2011	2012	2013	2014	2015	2016	
<b>Summe</b>	50	0	0	0	0	0	0	€/a

Verbrauchsdaten in der letzten Abrechnungsperiode sind nicht immer vollständig.  
Die periodische Zuordnung der Verbrauchsdaten für Heizöl, Pellets und Flüssiggas erfolgt anteilig auf Basis der Rechnungsdaten.  
\* Wetterstation Flughafen Frankfurt am Main, 1991-2010